

Quinto año de publicación no interrumpida.

ESPECTÁCULOS DE MADRID

REVISTA DIARIA
Y
GUIA DE LA CAPITAL

CRÓNICAS = NOVELAS = PASATIEMPOS =
TEATROS = TOROS = CINES = VARIETES Y SPORT

— *Se reparte gratis* —



·DIRECCIÓN·

CONDE DE ROMANONES, 2 - ESQ. A CONCEPCIÓN JERÓNIMA

Unión Musical Española

Carrera de San Jerónimo, 30 (edificio propiedad) y Preciados, 5.

Autopianos, Pianos, Armoniums, Instrumentos accesorios, Rollos Diana.
Música Española y Extranjera. AUTOPIANOS DE ALQUILER.

Casa la más surtida y más barata de España.



Odeon



Odeon



Máquinas y Discos

PLAZOS Y CONTADO

EL MEJOR Y MÁS ARTÍSTICO REPERTORIO

AGENCIA EN MADRID:

PRECIADOS, 1 Y PELIGROS, 14 Y 16



Distribución de nuestras tiradas

Todos los días, de doce y media a dos en los Casinos de Madrid, Bellas Artes, Gran Peña; en los Hoteles Palace, Ritz, París, Inglés, Reina Victoria y Regina.—De cuatro a cinco de la tarde, en los siguientes Cafés y de esta forma: *Martes, Fieles y Sábados*, Cafés Oriental, Lisboa, Puerto Rico, Universal, Colonial y Madrid; *Miércoles, Viernes y Domingos*, Cafés Fornos, Lion d'Or, Maison Dorée, Café-Bar La Montaña, Savoia y Norte.

Diariamente se reparte también en los Bares Villa-Rosa, Plaza Santa Ana, 17, «Madrid-Sevilla» y en Echegaray, 21.—Lo que avisamos a los señores anunciantes para que lo comprueben.

Para toda clase de anuncios y propagandas diríjense a la Dirección

2, Conde de Romanones, 2

(Esquina a Concepción Jerónima)

Tarifa general de la Compañía del Metropolitano Alfonso XIII

	Sol-Ventas, 0,25	Sol Valdecaas, 0,20	Sol-Norte, 0,25
Quereada	20	30	30
S. Bernardo	20	30	30
Merced	20	30	30
St. Domingo	20	30	30
Isabel II	20	30	30
Sanja	20	30	30
Banco	25	25	25
Retiro	25	25	25
P. Vergara	25	25	25
Goya	25	25	25
M. Beccerra	30	30	30
Ventas	30	30	30
P. Valdecaas	30	30	30
M. Páez	30	30	30
Atocha	30	30	30
A. Martín	30	30	30
Progreso	30	30	30
P. del Sol	30	30	30
Gran Vía	15	15	15
Tribunal	15	15	15
Bilbao	15	15	15
Chamberí	15	15	15
Iglesia	10	10	10
Rios Rosas	10	10	10
C. Caminos	10	10	10

ALBERTO

Pulseras de pedida, especialidad



Ultimas creaciones

7, Carretas, 7

VILLA-ROSA

RESTAURANT

El mejor y más típico en su género y el preferido por la buena sociedad.

SERVICIO PERMANENTE.—PLATO DEL DIA
SERVICIO A LA CARTA

Visite usted VILLA-ROSA

Plaza del Príncipe Alfonso, 17.—Tel. 12.270

Fotografía Laurgraff

Montera, 42, planta baja.

Sucursal en Preciados, 16, planta baja.

Magníficas postales desde tres ptas., kilométricos, pasaportes y carnets entregados en el acto.

SE HACEN AMPLIACIONES

SOMBRERERIA MODERNA

Ultimos modelos de sombreros de FIELTRO
— PRECIOS DE FABRICA —

Leganitos, 2

Horario de trenes.

	Salida de Madrid	Llegada a Madrid
Compañía del Norte		
Expreso Hendaya (vía Avila).....	21,30 22	7-9,15
— Galicia (vía Avila).....	18,50	10,05
Surexpreso Francia (vía Avila).....	21	10,40
Rápido Francia (vía Segovia).....	9,45	21,40
— Asturias Santander.....	8,45	22,20
Correo Hendaya (vía Avila).....	22,30	6
— Galicia (vía Avila).....	10,45	7,45
— Santander (vía Segovia).....	17,25	8,15
— Asturias (vía Avila).....	18	8,40
Mixto Galicia.....	10,20	14,20
— Francia Bilbao (vía Avila).....	6,40	19,50
Mensajerías Segovia-Escorial.....	20	15,47
Ligeros Segovia.....	7,30 18,15	11,20-20,54
— Avila.....	9,12 y 16	11,42-20,25
Tranvía Pozuelo.....	8,02 16,35	18,47
— Escorial-Cercedilla.....	14,10 y 19,15	18 05
— ídem (domingos).....	9,56	20,05
Madrid-Zaragoza-Alicante		
Rápido Barcelona.....	9,30	22,45
— Alicante, Valencia y Cartagena.....	9,30	22
— Andalucía.....	9,50	20,30
Expreso Barcelona y Zaragoza...	19,45	9,35
— Andalucía.....	22,40	8,50
— Algeciras.....	18,50	10,15
— Toledo.....	9,15	20,10
— Badajoz (alternos).....	8,40	21,20
Correo Barcelona y Zaragoza....	21,10	8,35
— Zaragoza.....	18,30	11,35
— Andalucía.....	22	7
— Cuenca.....	18,30	11
— Badajoz.....	19	9,25
— expreso Alicante.....	20,35	7,30
— expreso Cartagena.....	13	8
— expreso Valencia.....	21,35	8,35
— Toledo.....	18	10,30
Omnibus Guadalajara .. 10, 16,30	20	8,20 - 17,40
— Barcelona.....	7,10	20
— Sigüenza.....	13,20	14,50
— Toledo.....	7,45 21,15	14,35 - 22,15
— Aranjuez.....	13	5,35
Mixto Alicante, Valencia y Cartagena.....	10,20	18
— Andalucía y Cuenca.....	7	21,40
— Alcázar.....	17,15	11,40
— Badajoz y Toledo.....	12	17,25
— Toledo.....	17	14,35
— Aranjuez y Cuenca.....	19,30	9,45
Tranvía Getafe.....	6,20 9 y 14,15	7,45 - 13,15
Madrid-Cáceres Portugal		
Expreso Cáceres-V.-Alcántara ...	21,05	8,25
Correo Cáceres V.-Alcántara.....	18,40	10,24
Mixto Cáceres-V.-Alcántara.....	8,35	19,48
— Griñón.....	14 y 20	6,58



Casa MERP

PAPELERIA
Arreglo de todas las marcas de stylográficas, estuches de dibujo
Representante exclusivo de la PLUMA "KBENE"

Echegaray, 7
Teléfono 15.929

Principales Monumentos Artísticos e Históricos

Biblioteca y Museos Nacionales, Paseo Recoletos. Museo de Historia Natural, Hipódromo.— Museo de Artillería, calle Mendez Núñez — Museo de Pinturas, Paseo del Prado.— Observatorio Astronómico, Alfonso XII, 5.— Palacio Real, Plaza de Oriente.— Museo de Reproducciones Artísticas, Alfonso XII, 25.— Congreso de los Diputados, Plaza las Cortes.— Iglesia de San Francisco el Grande, Plaza de San Francisco — Puerta de Alcalá, Plaza de la Independencia — Palacio de Comunicaciones, Plaza de Castelar.— Real Academia de la Lengua, Felipe IV.— Obelisco del Dos de Mayo, Paseo del Prado.— Banco de España, Calle de Alcalá.— Puerta del antiguo Hospicio, Fuencarral, 86.— Monumento a Alfonso XII, estanque del Retiro.— Ermita.— Ermita de San Antonio de la Florida, final del Paseo de San Vicente.— Panteón de hombres ilustres, Paseo de Atocha.

Casas de Socorro

Buenavista, Castelló, 65, Teléf. 52 430.— Centro, Navas de Tolosa, 10, Teléf. 10.025.— Congreso, Fúcar, 8, Teléf. 10.048.— Chamberí, Eloy Gonzálo,

A. Rodrigo

SASTRE DE MODA



CASA ESPECIAL EN TRAJES DE ETIQUETA

Mayor, núm. 44. = Madrid.

Optica ARNAU

Casa especial
en gafas, len-
tas, cristales y



toda clase de composturas.

ANTES DE COMPRAR
VISITE ESTA CASA
GAFAS PARA CHOFER
4, PLAZA MATUTE, 4

Gran mantequería

“LOS ALPES”

Las más próxima a la Puerta del Sol
Quesos, mantecas, conservas, vinos y licores
de las mejores marcas

4, Carmen, 4

15, Teléf. 30.271.—Hospicio, Augusto Figueroa,
45, Teléf. 16.139.—Hospital, Santa Isabel, 36, Te-
léfono 10.034.—Inclusa, Encomienda, 21, Teléfono
10.406.—Latina, Carrera de San Francisco, 8, Te-
léfono 10.022.—Palacio, Cristinos Martos, 3, Telé-
fono 30.073.—Universidad, San Bernardo, 68, Te-
léfono 15.332.

Tenencias de Alcaldía

Districtos: Buenavista, Olózaga 1, Teléf. 52.411.
Centro, Plaza Mayor, 3, Teléf. 10.060.—Congreso,
Cervantes, 19, Teléf. 10.045.—Chamberí, Plaza de
Chamberí, 7, Teléf. 30.064.—Hospicio, Libertad,
18, Teléf. 15.937.—Hospital, Cabeza, 9, Teléfono
10.032.—Inclusa, Juanelo, 20, Teléf. 10.027.—Lati-
na, Carrera de San Francisco, 8-10, Teléf. 10.140.
Palacio, Tutor, 27, Teléf. 30.264.—Universidad,
Alberto Aguilera, 3, Teléf. 30.136.

FÁBRICA Y ALMACÉN

de pianos, órganos y armoniums

Ricardo Rodríguez

VENTAS AL CONTADO Y A PLAZOS

Despacho: Ventura de la Vega, 3

Talleres: Pizarro 19 (Palacio de Chesto)

Teléfono 12.544

Mesón del Segoviano

El más popular de la Corte, donde se admiran los
famosos frescos pintados por el gran artista gra-
nadino Arturo Gil Alguacil.—Espacioso Garage.

Cava Baja, 28 y 41.—Teléfono 14.853

¡Le interesa mucho!

Al llegar a Madrid, instálese confortablemente
en uno de los siguientes Hoteles, los mejores
y más principales de la Corte

Palace Hotel (Plaza de Cánovas y Calle de Me-
dinaceli).—El más regio y hermoso de España.

Hotel Ritz (Plaza de la Lealtad).—El más sun-
tuoso y aristocrático.

Reina Victoria (Plaza del Angel).—El más con-
fortable, cuya pensión es desde 25 pesetas.

Hotel Regina (Alcalá 19).—Elegantísimo y lim-
pio, pensión desde 25 pesetas.

Hotel Inglés (Echegaray 8 y 10).—Antiguo y
precioso, con su pensión desde 20 pesetas.

Hotel Paris (Calle de Alcalá 2).—El más cómo-
do y céntrico, pensión desde 25 pesetas.

Príncipe de Asturias (Carrera de San Jerónimo,
30 y Echegaray, 1 y 3).—Modernísimo y coquetón,
pensión desde 22 pesetas.

Hotel Royal Meublé (Calle de Tetuán, 15).—El
más escogido de Madrid, pensión desde 13 pesetas.

PARA TOMAR BUEN CAFE, hágalo en los si-
guientes sitios, por ser sus géneros de inmejorable
calidad y sus locales de sumo agrado.

Nuevo Café Oriental (Puerta del Sol, 11 y 12 y
Pecados, 2).—El café mejor y el local más clási-
co. Grandes conciertos diarios.

Café Lisboa (Mayor, 1).—Regio y magistral café.
Puerto Rico (Puerta del Sol, 3).—Esmerado y
notable servicio.

Café Universal (Puerta del Sol, 15).—Comodí-
simo y monumental.

Café Colonial (Calle de Alcalá, 8).—Esmeradí-
simo y restaurant de primera.

Café Madrid (Calle de Alcalá, 9).—Enorme y
fino servicio servido por competentes camareros.
Estupendos billares.

Lion D'or (Calle de Alcalá, 18).—Exquisito café,
gran contort.

Maison Dorée (Calle de Alcalá, 22).—Elegante
y nuevo café, restaurant con esmeradísimo ser-
vicio.

Savoia (Calle de Alcalá, 40).—Superior café,
punto de reunión de ininidad de artistas.

Café del Norte (Red de San Luis).—Popular ca-
fé y restaurant selecto.

A MEDIA TARDE, para tomar cerveza y mariscos

La Montaña (Puerta del Sol; 1 y Calle de Alca-
lá, 2).

Figaro (antiguo Maxins, Calle de Alcalá, 17).—
Son los puntos más deliciosos y céntricos.

PASARA USTED UNA BUENA TARDE en los
mejores y más principales Casinos de Madrid.

Bellas Artes.—Suntuoso edificio edificado a la
moderna en la Calle de Alcalá. Punto de reunión
de la alta aristocracia.

Casino de Madrid.—Magnífico palacio enclava-
do en la calle de Alcalá, frente a la de Sevilla.
Donde se reúne el más selecto público.

Gran Peña.—Grandioso edificio situado en la
entrada de la Gran Vía, punto de reunión de los
títulos más afamados de España.

PAVON CAFE BAR

El mejor café.

Servicio esmerado.
Precios corrientes.

Tinte Parisiën

El tinte de moda - in rival en todo trabajo delicado y de importancia.

ESPECIALIDAD EN LIMPIEZA EN SECO

VISITE SU LOCAL EN LA SEGURIDAD DE SER CLIENTE CONTINUO

51, MAYOR, 51

Servicio de Correos.

Central de Correos (Plaza de Castelar)

Estafetas urbanas.

Núm. 1 Jorge Juan, 20 y 22. 2 General Zabala, 14 (Prosperidad).—3 Santa Engracia, 155.—4 Florida, 7.—5 Carrera de San Francisco, 17.—6 General Oráa, 8. 7 Santa Isabel, (esquina a Drumén).—8 Ronda Conde Duque, 11.—9 Hermosilla, 89.—10 Fuencarral, 138.—11 Paseo de Extremadura, 23. 12 Carretas, 10.—13 Lozano, 14 (Guindalera).—14 Montalbán 1 (Central).

Servicio de Tranvías.

Sitios de recogida: Estación del Norte. Atocha (puerta y glorietta).—Plaza de Castelar. Puerta del Sol (frente a Gobernación y esquina a Carretas).—Nicolás María Rivero (esquina a San Jerónimo).—Plaza de la Independencia.—Claudio Coello (esquina a Alcalá).—Red de San Luis.—Princesa (cruce con Marqués de Urquijo).—Plaza Mayor.—Cuatro Caminos y Ventas del Espíritu Santo. Horas: de 8 a 12 y media mañana y de 5 a 8 y media tarde.

LA CORUÑA

MARTÍN NAVAZO

Vinos, restaurant, cervezas, licores de todas las marcas, mariscos del día, aperitivos y bocadillos
La peña más clásica de Madrid.

4, ALCALA, 4

CINE PATHÉ BABY

Nuevo modelo perfeccionado, D. M.; **Camera Baby**, para impresionar películas; **Super-Baby**, para proyectar películas de 100 metros

Revelado de películas, arreglo y reajuste de toda clase de aparatos

Casa Zato

Peligros, 14

Estación del Norte.

Horas de recogida: De las 16 a las 21,30
Cartas.—Cinco minutos antes de la salida de los trenes.
Impresos.—Desde las 16 hasta las 18.

Certificados y Valores.—Correo de Galicia, hasta las 16,40.—Correo de Santander, 17.—Correo de Asturias, 17,40. Exprés dé Irún, 21,00. Correo de Irún, 21,30.—Mixtos de Galicia, Asturias y Santander, 21,00.

Horas de recogida de las cartas. Galicia, a las 16,40. Asturias y Santander, 16,40.—Aragón y Cataluña, 17,06.—Tajo (Cáceres) y Extremadura, 17,35.—Alicante y Murcia, 17,55.—Valencia, 19,10.—Andalucía, 19,30.—Norte y Extranjero, 21,00.

Cartas certificadas.—De 9 de la mañana a 12 de la noche. Para que salgan en los correos del día, precisa certificar dos horas antes de la salida de los trenes correos. En otro caso, utilícense las Estafetas de alcance de las estaciones del Norte y Mediodía. Para el extranjero de 9 a 5 y de 7 a 12 de la noche.

Valores declarados.—De 10 de la mañana a las 17,30, a excepción de Galicia, Asturias y Santander, a las 15,00. Aragón y Cataluña, a las 16,30.—Andalucía y Norte, a las 18.—Caja de 11 a 17.—Domingos, de 11 a 13.

Impresos certificados. (Por la calle de Montalbán, en el Pasaje, a la Izquierda).—Líneas de Galicia, Asturias, Santander, Segovia y Salamanca, de 10 a 13,50.—Líneas de Aragón, Extremadura, Tajo, Mediterráneo y Cuenca, de 10 a 14,50.—Líneas de Andalucía, Norte, Almorox y Colmenar, de 10 a 15,50.—Estas horas son para el público que imponga de 1 a 3 certificados. Siendo más de 3, precisa relación por duplicado y sólo de 10 a 15,00, para el extranjero de 9 a 12.—Lista de Correos.—De 9 mañana a 6 tarde.

Estación del Mediodía.

Horas de servicio: De las 16,30 a las 21,30.

Cartas.—Hasta diez minutos antes de la salida de los trenes.

Periódicos e impresos.—Cuenca, hasta las 16,40.—Aragón, hasta las 17,30.—Demás líneas, hasta las 18.

Certificados y valores. Cuenca, hasta las 16,40.—Aragón (exprés), 17,30.—Aragón (correo), 17,45.—Extremadura, 18,10.—Andalucía (exprés), 19,30.—Alicante y Cartagena, 19,45.—Andalucía (correo), 20,10.—Valencia (exprés), 20,45.

**El ANUNCIO lo es todo
Sin el ANUNCIO no hay nada**

Compañía Madrileña de Urbanización

Tranvía de Cuatro Caminos-Ciudad Lineal-Ventas

Servicio días laborables: Por la mañana cada quince minutos; por la tarde cada diez minutos. Domingos y días festivos: Cada cinco minutos.

Tranvía de Cuatro Caminos a la Dehesa de la Villa

Servicio días laborables: Desde Cuatro Caminos cada diez minutos; desde la Red de San Luis (Gran Vía), coches discos núm. 20, cada nueve minutos. Domingos y días festivos: Desde ambos puntos cada cinco minutos.

Tranvía desde Cuatro Caminos a Fuencarral
Cada treinta minutos.

Tranvía de Cuatro Caminos a Tetuán

Cada tres minutos. Servicio directo desde el Puente de Vallecas a Tetuán, coches discos número 14, cada diez minutos.

Tranvía de Ventas a Canillejas

Servicio cada hora, saliendo los coches de Ventas desde las 7,25 hasta las 22,25.

Ferrocarril a Colmenar Viejo

Salidas de trenes desde Cuatro Caminos: 9,32.
Idem de Colmenar: 8,15.

10

EL HOMBRE DE PRESA

NOVELA CORTA POR

Antonio de Hoyos y Vinent

(Continuación)

apenas habíasela abandonado, sintió la sensación tibia y gelatinosa, y, sin embargo, absorbente, la sensación de repulsión fascinada, casi lúbrica, la sensación del pulpo. Bajaron las escaleras en silencio. Al llegar a la puerta, llovía a raudales; sólo veíanse dos automóviles allí.

La Algarada mostrose aterrada:

—¡Dios mío! ¡A ver si sale esa gente y nos deja a pie!

Julito llamó a uno de los coches; la duquesa y Cintia arrojáronse en él; el barón las siguió; Calabres hizo como que había olvidado a sus amigos y le jimitó. Entonces *Paddy* llamó a su vez al segundo coche. Casilda precipitose dentro y cerró los ojos. El argentino penetró tras ella. Sintióle a su lado, oyó confusamente unas señas y luego esperimentó la quemadura de unos labios que marcaban el cuello desnudo con un sello de fuego.

II

El presentimiento.

Despertó en el cuarto del hotel desconocido y mediocre, toda rendida y jubilosa, como después de una noche nupcial. A su lado dormía ahora el aventurero. Un cansancio afroz avegentábale

(Continuará.)

PAPELERIA
DE
MODA

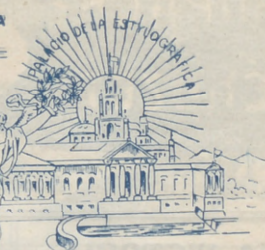

El mayor surtido en plumas estilográficas y lapiceros automáticos. Casa especializada en artículos para regalo
VIUDA DE M. DE NAVARRO
Preeiados, 5. MADRID. Tel. 10.197

¡Un momento!

Tome las señas de esta Casa, compre en ella una vez, y será la Papelería donde se surta siempre.

¡No lo olvide!

Palacio de la estilográfica
5, Preeiados, 5
MADRID



RESERVADO

PARA

EL GRAN COLMAO

Tetuán, 15

PROXIMA APERTURA

Clemente y García

CAMISERIA Y ROPA BLANCA

Equipos, canastillas, Batas, blusas.

Especialidad en ropas para niños

34, MAYOR, 34

Esmaltador de Moda

NOMBRE REGISTRADO NÚM. 62.961

Condecoraciones Civiles y Militares.—Escudos Heráldicos.—Esmaltes Traslúcidos.—Cartelas en oro y plata para Homenajes.—Sortijas de indio patentadas.

ATOCHA, 5, 1.º

J. Saz

MADRID



REINA VICTORIA

Carrera de San Jeronimo
Compañia Diaz-Artigas

Ultimos días de actuación

A las seis y media y diez y media

Juan de Mañara

¡Gran éxito!

Protagonistas PEPITA
DIAZ y SANTIAGO ARTIGAS

Butacas 3,75 pesetas.

JAI-ALAI

Calle de Alfonso XI

A las cuatro

Primero, a remonte, Irigo-
yen y Ugarte contra Ostolaza,
Ucín y Berolegui. Segundo, a
pala, Araquistain y Perea cen-
tra Amorobieta II y Jáuregui.

No falte hoy a Jai Alai.

NOVEDADES

A las seis

**Las travесuras del niño
Todo el año es carnaval,
o Momo es un carcamal**

A las diez y cuarto

**El chaval de las flo es
Todo el año es Carnaval,
o Momo es un carcamal.**

ZARZUELA

A las seis

El caserío

A las diez

Marina

TEATRO APOLO

A las seis y media

El sobre verde

A las diez y media

El sobre verde

FUENCARRAL

A las seis y media

La calesera

A las diez y media

El huésped del Sevillano

TEATRO MARTÍN

Compañia de zarzuela

A las seis

**Las mujeres de Lacuesta
Las niñas de mis ojos**

A las diez y cuarto

**El romano caprichoso
Las niñas de mis ojos**

TEATRO DE LA LATINA

Compañia MARIA PALOU

A las seis y media

Desdichas de la for una o Juanillo Valcerce!

A las diez y media

La noche en el alma

AVISO

MUY PRONTO SE PONDRA A LA VENTA
la excelente y única en el mundo

STYLOGRAFICA

KEENE



LOS DEPORTES DEL

F U T B

En el campo de Chanmartín se jugó el partido Real Madrid y El Sevilla, después de unas interesantísimas jugadas ganó el Real Madrid por 3-2.

Los equipos se aliniaron de la siguiente forma:

Real Madrid: Martínez, Escobar, Osada, López, Peña, Peña J. M., Murgorri, Benguria, Uribe, Félix Megías.

Sevilla: Izaguirre, Monje, Sedán, Iglesias, Caballero, Gabriel, Roldán, Leomito, Carreño, León Braud. Debutito activo, Saracho.

Más resultados en Madrid:

En el campeonato madrileño del grupo B), el Hogar Vasco ganó 4-2 a la Ferroviaria.

En el A) de segunda, el Arin 4-0 Norte, y el Pardiñas 4-2 al Patria.

En el B) de segunda, Almacenes empataron a uno con la Tranviaria, el Internacional ganó 3-2 al Crédit, y el Ovado 2-1 al Sol. En reservas, el Internacional 10-0 al Alamillo.

El C. D. Valderribas ha vencido 2-0 al Fuemper, ganando la copa Chamberí.

Barcelona: En el campo Las Cortes celebró el partido entre el Barcelona El Valencia, resultando un jugador gravemente lesionado.

El Barcelona ganó por 3-0.

San Sebastián: En Atocha, bajo el arbitraje del catalán Villalta, se celebró el partido entre la Real Sociedad y el Athletic, ganando la Real Sociedad por 4-1.

Valladolid: Se celebró el partido entre el Deportivo coruñés y el R. U. de Valladolid, ganando el Deportivo por 3-2.



1.367

para hoy 7 de
Abril de 1927

DEL DOMINGO 3

U B O L

Gijón: Se celebró el partido el entre Racing Santanderino y el Sporting, ganando el Sporting por 4-2.

Sevilla: En el campo del Betis se jugó el partido entre el Athletic madrileño y el Betis Sevillano, ganando el Betis por 2-1 al Athletic.

Se alineó así a los equipos:

Betis: Jesús, Tenorio, Jiménez, Adolfo Estévez, Saldaña, Manolín, Aranda, Carrasco, Germán, Romerito.

Athletic: Barroso, Galdós, A. Olaso María, Tudurí, Ugalde, De Miguel, Triana, Palacios, Ortíz, L. Olaso.

Castellón: Se celebró el partido en el campo de Sequiol, el partido entre el Europa y el Castellón, ganando el Castellón por 2-1.

Vigo: Se celebró el partido entre el Celta y el Español Vallisoletano, siendo el resultado: ganando el Celta por 8-0.

En la Coruña, el Calo Colo, chileno, ganó 4-3 al Eiriña, pontevedrés, reforzado.

En Zaragoza, en promoción, el campeón del B) Juventud, 1-0 al colista del A) Patria.

En Córdoba, la Electromecánica, 7-0 al Nacional.

En Badajoz, el Patria empató a cero con el Sport.

En Pamplona, el Aurora, 2-1 al Avión.

En Málaga, el Sporting, 4-2 al Athletic.

En Vitoria, el Deportivo alavés, 6-2 al Baracaldo.

En Almedralejo, el Extremadura, 1-0 a la Gimnástica exiremeña.

En Huelva, el Titán 2-1 al San Román sevillano.



FONTALBA
Compañía Margarita Xirgu

A las seis
La cantora del puerto
A las diez y cuarto
Beneficio de Alfonso Muñoz
El amor que pasa y La fuerza bruta

TEATRO COMICO
Compañía Prado-Chicote

A las seis y media
Charlestón
A las diez y cuarto
La canela

TEATRO ALKAZAR

A las seis
Pensión Valdivia
A las diez y media.
Doña Tuffitos

PAVON

A las seis y a las diez
Grandioso programa de formidable películas. Exitos de
El conde de Maravillas
con cuadro flamenco.

CHUECA

A las seis y diez y cuarto
Grandes atracciones. Exitos de la billarina CARMEN VARGAS. Exitos formidable de la estrella SALUD RUIZ.

TEATRO ESLAVA

Pasadizo de San Ginés

No hay función.

El sábado 16, debut de la gran compañía de revistas, en la que figura la gran artista CELIA GAMEZ.

INFANTA ISABEL

Calle de Barquillo
Compañía de comedias

Ultima semana

A las seis y media

Mi cocinera

A las diez y media

Mi cocinera

¡Gran éxito!

CIRCO PRICE

Plaza del Rey
Directores: Rexach y Perezoff

AVISO

Terminada la actual temporada, la Empresa SANCHEZ REXACH y PEREZOFF anuncia al público que la temporada 1927 1928 empezará el próximo día 1. de Septiembre.

CAFE DE MADRID

Todos los días, de tres de la tarde a la madrugada, GRANDES CONCIERTOS de música clásica y moderna.

Excelente servicio de restaurant Café Moka selecto, 0,50 pesetas. Servicio por camareros.

28 BILLARES DE PRECISION

9, Alcalá, 9

Sección recreativa

ARCA DE NOE

- 1 León... General antiguo.
- 2 Leona... Nombre de varón,
- 3 Oso... Villa de Palencia.
- 4 Osa... Sitio tétrico.
- 5 Lobo... Villa de Badajoz.
- 6 Loba... Cierta tumor.
- 7 Toro... Vegetal.
- 8 Vaca... Lo que muchos quieren ocupar.
- 9 Gamo... Planta medicinal.
- 10 Gama... Hombre público.
- 11 Pato... Ciencia.
- 12 Pata... Región de la América.
- 13 Mono... Palabra corta.
- 14 Mona... Edificio.
- 15 Pavo... Adjetivo.
- 16 Pava... Baile.
- 17 Gato... Villa de Castellón.
- 18 Gata... Lugar de la Coruña.
- 19 Perro... Isla del Canadá.
- 20 Perra... Literato y poeta francés.
- 21 Boa... Lujo.
- 22 Cabra... En Oviedo.
- 23 Pez... Lo que tienen ciertos animales.
- 24 Rata... Especie de rosol.
- 25 Mosca... Vino.
- 26 Pulga... Célebre apellido.
- 27 Chinche... Lugar de Alava.

Sustitúyanse los puntos por letras de modo que cada palabra exprese el significado que en cada uno se expresa.

JEROGLIFICO COMPRIMIDO

TRABAJO DESAFIO HONRADEZ

Soluciones del número anterior

A la adición:

V
VE
VER
VERA
VERAN
VERANO

Al jeroglífico: Pantalla.

Al jeroglífico: Empalagoso.

Al mosaico geométrico:

T
A A GAMO
T S ANÁS
O S TITO
SAMANIEGO ASES

A la charadas: Máscara.—Rosario.



PARA HOMBRES

Ayer ventrudo, hoy enjuto,
es que uso

La faja de Justo

Justo Juan

Carmen, 10.-Madrid

Vinos finos de mesa

INFANTA

De sus Viñedos y Bodegas en Chinchón

Vinos de Rioja Gómez Cruzado

Cañón y Ponche Caballero

Barcelona, 12.--MADRID.--Teléf. 15.621

PARAGUAS

Bolsillos y Sombrillas

Compre sus artículos en esta casa

VALERO

39, CARRETAS, 39

BASTONES

Casa Adoración

ULTIMAS NOVEDADES DE PARIS Sombreros

para

4, CALLE DEL PRADO, 4

señora

TELEFONO 14.226

y niñas.

Para comer bien

y con la seguridad de un servicio esmerado, lo hace usted en

CASA SUSJE

RELATORES, 24

Jerez en Madrid

PAPELERÍA SANTANA

OBJETOS DE ESCRITORIO

Y

ARTÍCULOS DE COLEGIO Y DIBUJO

18, TOLEDO, 18

Alhajas de ocasión

Relojes de oro de ley desde 40 pesetas

Perla, Carretas. 4

Platería, relojes económicos desde 7 pesetas, bisutería, objetos para regalos

Perla, Conde de Romanones, I, duplicado MADRID

Teléfono 54.882



Teléfono 54.882

COPISTERIA TEATRAL

LA MAS ANTIGUA Y MEJOR ES LA DE

AGISCLO GIL

SITUADA EN MADRID

CABA BAJA, 1, 2.º

Tarifa para el servicio de Automóviles.

Al servicio público, clasificados por su categoría de fuerza y distinguidos por franjas en los colores naranja y verde.

FRANJA AZUL

Pesetas.

Los 800 primeros metros.....	0,80
Por cada 200 metros más.....	0,25
Por cada hora que el coche esté parado, en fracciones de 0,25.....	3,00

FRANJA NARANJA

Los 800 primeros metros.....	0,60
Por cada 200 metros más.....	0,10 y 0,20
Por cada hora que el coche esté parado en fracciones de 0,10 o 0,20...	2,00 y 2,50

FRANJA VERDE

Los 800 primeros metros.....	0,40
Por cada 200 metros más.....	0,10 y 0,51
Por cada hora que el coche esté parado en fracciones de 0,10 y 0,15...	2,00

Gran taller mecánico

Proveedor de las mejores entidades y Ministerios

TRABAJOS FINISIMOS EN METALES

El mejor taller mecánico de Madrid

NO ENCARGUE SUS TRABAJOS SIN ANTES PEDIR

PRECIOS EN ESTA CASA.

TOMAS LÓPEZ

Doctor Mata, núm. 1.-MADRID.

Depositario del aparato «APOLO» para desinfección.

Nueva tarifa para los coches de Plaza

Franja color naranja

Primer límite — Por una carrera, de una a cuatro personas, a iguales horas del día que de la noche, 1,25.

Por una carrera, de una a cuatro personas, a la Plaza de Toros de Madrid, en días y horas de fiesta o corrida, 1,25.

Por una carrera, con una o cuatro personas, lo mismo de día que de noche, incluso a los cementerios de Nuestra Señora de la Almudena y civil del Este, siempre que se despidan el coche dentro de este límite, 3.

Segundo límite — Por una carrera, con una o cuatro personas, a iguales horas del día o de la noche, 2,25.

Por una hora, con una o cuatro personas, lo mismo de día que de noche, incluso a los cementerios de Nuestra Señora de la Almudena y civil del Este, siempre que el coche se despidan dentro de éste o del primer límite, 3.

Tercer límite — Por una carrera, de una a cuatro personas, a igual hora del día que de la noche, 3.

Por una hora, con una o cuatro personas, lo mismo de día que de noche, incluso a los cementerios de Nuestra Señora de la Almudena y civil del Este, siempre que el coche se despidan dentro del primero o segundo límite, 3.

Si se despiden el coche dentro del tercer límite, la última hora se abonará completa a razón de 4 pesetas.

SERVICIOS ESPECIALES

Por una carrera, de una a cuatro personas, en las horas del día, a los cementerios de Nuestra Señora de la Almudena y civil del Este, 4 pesetas

Por una carrera a San Isidro del Campo durante la romería, una o cuatro personas, a cualquier hora del día o de la noche, 2,50 pesetas.

Por una carrera a la Pradera del Corregidor el Miércoles de Ceniza, por una o cuatro personas, a cualquier hora del día o de la noche, 2,50.

LINEAS DE TRANVIAS

1 Sol-Salamanca.....	0,15	41 S. Domingo-Pozas, 0,15—Pozas- E. Agric. 0,10 — E. Agric.....	0,15
2 Sol-Arguñelles.....	0,15	42 Cibeles-Hipódromo.....	0,20
3 Salamanca-Sol 0,15—Sol-Qudo. 0,10	0,15	43 Cibes-Plas. 0,10 — Plas.-Vias. 0,10	0,15
4 Sol-Ventaa, 0,20—Sol-Fardinas, 0,15	0,15	44 Cibeles-Plaza Manuel Becerra.....	0,15
5 Sol-Fardinas.....	0,15	45 Prosperidad-Serrano.....	0,10
6 Goya Sol, 0,15—Sol-Arguñelles.. 0,15	0,15	46 Plaza Mayor-Fuentevilla.....	0,08
7 Sol-Hipódromo.....	0,15	47 Plaza Mayor-Adaró.....	0,20
8 Bombilla-Sol, 0,30—Sol-Hpmo.. 0,15	0,15	48 Quevedo-Cibeles-P. de Atocha.....	0,15
9 Sol-Bombilla, 0,30—Sol-Norte... 0,20	0,20	49 Glorieta Bilbao-Colón-Goya.....	0,15
10 Sol-Estación del Norte.....	0,15	50 Glorieta Ruiz Jiménez-G.ª Gzde	0,15
11 Arguñelles Bilbao-Retiro.....	0,15		
12 Sol-Arguñelles (Rosales).....	0,15		
13 A Martín-Sol, 0,10—Sol-Qdo.....	0,10		
14 P. Valls-Sol, 0,25—Sol-Quevedo. 0,10	0,10		
15 P. Valls-Sol, 0,25—Sol-Cham- berri-Olavide.....	0,10		
16 Sol-Pfco. 0,25—Sol A. Martín. 0,10	0,10		
17 O Caminos-Sol, 0,10—Sol-Pgs. 0,05	0,05		
18 Obeisno-Sol, 0,10—Sol-S. Fco. 0,10	0,10		
19 C. Caminos P. Alonso Martínez. 0,10	0,10		
20 C. Caminos Red de San Luis.....	0,10		
21 Sol-Pozas (por Leganitos).....	0,15		
22 Sol-Pozas (por Leganitos).....	0,15		
23 Sol-Fuentevilla.....	0,10		
24 P. Myr.-Crb. Bajo, 0,30—C. Alfo. 0,10	0,10		
25 Sol-Especial P. de Toros. Cda de	0,15		

"ESPECTÁCULOS DE MADRID" EXTRAORDINARIO DE **TOROS**



DIRECTOR PROPIETARIO
DOMINGO FANEGAS



REDACTOR - JEFE
JOSÉ M.ª DEL TODO

¡ÉXITO INMENSO! ¡17 DE ABRIL DE 1927!

Reaparecerá nuestro Extraordinario

"TOROS"

LA MEJOR REVISTA TAURINA

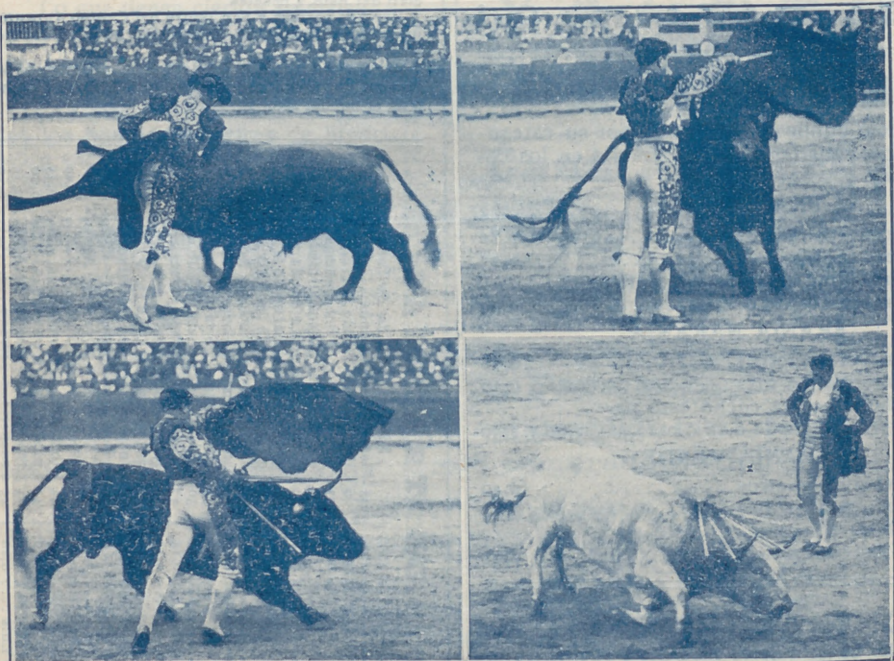

En su quinto año de publicación, sale todas las corridas de toros
y novillos

PROGRAMA DE TOROS

¡ANUNCIOS SORPRENDENTES!

¡PRECIOS FANTÁSTICOS!

¡A TRES Y CUATRO PESETAS ANUNCIO POR CORRIDA!

¡GRATIS!!

¡GRATIS!!



Algunos museos que merecen visitarse

- Arqueológico Nacional*, Serrano, 13: De diez a cuatro diario; festivos, de diez a una.
- Armoria Real*: De diez a una, diario, una peseta; jueves, gratis, de dos a tres.
- Arte Moderno*, Paseo de Recoletos, 20: De ocho a una, diario, una peseta; jueves y domingos, gratis.
- Artillería*, Méndez Núñez: De ocho y media a doce y media, diario, 0,25 pesetas; martes y sábados, gratis.
- Caballerizas Reales*, Bailén, 8: De dos a cinco, diario, una a seis personas dos pesetas; lunes, gratis.
- Museo Romántico*, San Mateo, 13: De once a cuatro, entrada gratis.
- Nacional de Ciencias Naturales*, Castellana (Hipódromo): De nueve a doce, diario, y de nueve a doce y media, festivos.
- Nacional del Prado*, Paseo del Prado, 9: De diez a cuatro, diario, y de diez o dos, festivos; Domingos y jueves gratis.
- Naval*, P. Ministerios 7: De diez a una, diario.

DROGUERIA Y PERFUMERIA
José Alarcón
ATOCHA, 88

Drogas para todas las industrias.
 Especialidad en esencias y colorantes para gaseosas y confitería.
 No comprar sin consultar precios en esta Casa.

Luis Bahía
“La Cepilla”
 VINOS FINOS DE MESA
 DEGUSTACION
3, Pellgros, 3

Ministerios

Presidencia, Paseo de la Castellana, 3, Teléfono 30 165 — Estado, Plaza de la Provincia, 3, Teléfono 16 547. — Fomento, Paseo de Atocha, 1 y 3, Teléf. 10.062 — Gobernación, Puerta del Sol, 7 y Correo, 1, Teléf. 53 039 — Gracia y Justicia, San Bernardo, 47, Teléf. 14 883. — Guerra, Alcalá, 47; Prim, 10 y 12 y Barquillo 10, Teléf. 12 608 — Hacienda, Alcalá, 11 y Aduana, 10, Teléf. 11.397. — Instrucción Pública y Bellas Artes, Paseo de Atocha, 1 y 3, Teléf. 10.402. — Marina, Plaza de los Ministerios, 7 y Bailén, 5, Teléf. 13.296. — Trabajo, Comercio e Industria, Marqués de la Ensenada, 8, Teléfono. 32 256

TARIFA DE CORREOS — Correspondencia ordinaria.

PUNTO DE DESTINO	CARTAS		Tarjetas postales	Sobres monederos y objetos asegurados		Derecho de certificado	
	Tipo de peso	Francia. Cts	N. cillas. Cts.	Tipo de peso	Francia. Cts	Cualquier peso. Cts	(h)
Interior de las poblaciones.....	20	15	15	20	15	30	(h)
Península, Islas Baleares, Canarias, posesiones españolas de Norte de África y Andorra.....	25	25	15	25	25	30	(h)
Portugal, Gibraltar, Filipinas y América.....	25	25	15			30	
Fernando Poo, Annobon, Coris y demás posesiones del Golfo de Guinea.....	20	30	15	20	30	30	
Oncinas españolas en Marruecos y Tánger.....	20	30	15	30	20	30	
Todos los demás países.....	30	40	25			40	

(a) Los primeros 20 gramos son 40 céntimos, y cada 20 gramos que exceda de los 20 primeros, 20 céntimos. — (h) Por excepción es de 5 céntimos solamente el importe del certificado para los impresos que contienen libros, sin que haya derecho a indemnización en caso de extravío.

Carteleras de Cines y Deportes

CINEMATOGRAFOS

Real Cinema (Plaza Isabel II). Todos los días gran programa tarde y noche, Domingos y días festivos por secciones.

Príncipe Alfonso (Génova).—Tarde y noche colosal programa. Domingos y festivos por secciones.

Monumental Cinema (Plaza de Antón Martín).—Cinco y media y diez noche, gran programa, Domingos y festivos por secciones.

Cinema del Callao (Plaza del Callao).—Todos los días, tarde y noche, grandes programas de películas, Domingos y festivos por secciones.

Sage (Palacio de la Música, Avenida Pí y Margall).—A las seis y a las diez, grandes programas de películas. Sábados conciertos, Domingos y días festivos por secciones.

Cine de San Miguel (Plaza de San Miguel).—A las cuatro y media y nueve y media, colosales películas. Domingos secciones.

Cine Ideal.—A las cinco y media y a las diez, grandioso programa de películas, Domingos y días festivos por secciones.

Cinema Bilbao (Fuencarral, 122).—Tarde y noche, secciones de cinematógrafo. Domingos por secciones.

Cinema Goya (Calle Goya).—A las seis y a las diez, gran programa de cinematógrafo, Festivos por secciones.

Cine Argüelles (Calle del Marqués de Urquijo).—Tarde y noche grandes secciones.

Royalty (Calle Génova).—Selecto programa de cinematógrafo.

Cine Madrid (Calle Tetuán) Tarde y noche gran programa de películas. Domingos y días festivos por secciones.

Cinema España (Paseo de San Vicente).—A las cuatro y media y nueve y media, grandes programas de películas. Domingos por secciones.

FOLT-BALL

Stadium Metropolitano (Avenida Reina Victoria).—Domingos y días festivos grandes partidos.

Sociedad Gimnástica Española (Diego de León y Torrijos).—Domingos y días festivos grandes partidos.

Campo de Deportes del Real Madrid (Carretera de Chamartín, núm. 11).—Domingos y días festivos grandes partidos.

¡¡Camisas, Corbatas!!

Imposible mejorar nuestro surtido y precios.

EL FÉNIX

Mayor, 37.—MADRID

La Regional

Vinos finos de mesa. -:- Servicio a domicilio.

Acreditado vermouth A. D. A.

y blanco LA PALMA (Huelva).

1, los Madrazo, 1.

Teléfono 13 563

DENTADUKAS Y ALHAJAS

Aunque estén rotas compro

Felipe, III, núm. 1, Joyería

(Entre Plaza y calle Mayor)

“Casa Luis“

Vinos - Cervezas - Licores

Antiguo dependiente de «La Coruña»

El sitio más delicioso de Madrid

Aperitivos, Refrescos, Vinos y Licores de las más acreditadas marcas.

18, Los Madrazo, 18

¡¡Gran liquidación!!

Trajes a medida, negros, azules y fantasía

¡¡A 40 pesetas!!

“La Argentina”, Toledo, 69

(Plaza de San Millán)

COLOMBO Bar

Cruz, 23

?.....

Camisería y corbatería

LA NOVEDAD

Siempre tengo las últimas novedades a precios económicos.

San Bernardo, 42

RELOJERÍA

DE

MANUEL ALVAREZ

Compra y venta de relojes de todas clases, antiguos y modernos.

6, CALLE DEL PRADO, 6.—Teléfono 14.226

Casa Cano

ATOCHA, 2.

MADRID

TELEFONO 11.327

Velos. — Mantilas. — Sedería. — Artículos blancos. — Juegos de camas

Primera Casa en



Primera Casa en

Tapetes. — Tohallas. — Mantas. — Sábanas
Edredones.

MARCA REGISTRADA

LA CATEDRAL DE LAS COLCHAS

Almacenes de Tejidos en General

VENTAS POR MAYOR Y MENOR

EL ENCANTO DEL HOGAR



"Vampiro"
A. E. G.

LIMPIA TODO SIN TRABAJO ALGUNO

"Dandy"

A. E. G.

GARANTIZA
BRILLO ESPEJO



Pida usted demostraciones gratuitas al

Teléfono 52.098

A. E. G.-Paseo de Recoletos, núm. 17



MATERIAL

para T. S. H.

Telefunken. -- Berlín.

Aparatos de lámparas, de galena, auriculares,
cascos, altavoces, lámparas.

Detalles de todas clases facilita el Representante exclusivo para España y Portugal

A. E. G.-Ibérica de Electricidad, S. A.

Madrid, Paseo de Recoletos, 17

y sus oficinas en Barcelona, Bilbao, Gijón,
Sevilla, Valencia, Granada y Zaragoza.

