

COMPANIA COLONIAL

Casa fundada en 1854

INDISPUTABLE SUPERIORIDAD

chocolates, cafés molidos y en granos, tes, tapiocas.

Servicios de la Compañía Trasatlántica

Vapores que prestarán los servicios en el próximo mes de Julio

Líneas de Cuba y Méjico

El vapor 'Reina María Cristina', capitán don Pedro Zaragoza, saldrá de Santander el 19 y de Coruña el 21, para Habana y Veracruz.
El vapor 'Manuel Calvo', capitán don Jesús Ciss, saldrá de Barcelona el 25 y de Cádiz el 30 para New York, Habana, Veracruz y Puerto México.

Línea de Venezuela-Colombia

El vapor 'Montevideo', capitán don Antonio Comellas, saldrá de Barcelona el 10 y de Cádiz el 12 para Las Palmas, Santa Cruz de Tenerife, Santa Cruz de la Palma, Puerto Rico, Habana, Puerto Llimón, Colón, Sabanailla, Caracas, Puerto Cabello y La Guayra. Se admite carga y pasaje con trasbordo para Veracruz, Tampico, Puerto Barrios, Cartagena de Indias, Maracaibo, Coro, Casaca, Carapaguá, Trinidad y Puertos del Pacífico.

Línea de Filipinas

El vapor 'Legarpi', capitán don Eugenio Agacino, saldrá de Barcelona el 13, para Port-Saïd, Suez, Colombo, Singapore, Ilo Ilo y Manila, sirviendo por trasbordo los puertos de la Costa Oriental de África, de la India, Java, Sumatra, China, Japón y Australia.

Línea de Buenos Aires

El vapor 'Reina Victoria Eugenia', capitán don Juan Bonet, saldrá de Barcelona el 4 y de Cádiz el 9, para Santa Cruz de Tenerife, Montevideo y Buenos Aires.

Línea del Brasil-Plata

El vapor 'León XIII', capitán don Francisco Moret, saldrá de Bilbao y Santander el 14, de Gijón el 15, de Coruña el 16 y de Vigo el 17 para Rio Janeiro, Santos, Montevideo y Buenos Aires.

Línea de Canarias y Fernando Póo

El vapor 'C. de Cádiz', capitán don Ramón Feno, saldrá de Barcelona y Cádiz para Tánger, Casablanca, Marráquin, Las Palmas, Santa Cruz de Tenerife, Santa Cruz de la Palma, después conexas intermedias y Fernando Póo.

Estos vapores admiten carga en las condiciones más favorables, y pasajeros a quienes la Compañía da alojamiento y trato especial, como ha acreditado en su dilatado servicio. Todos los vapores tienen Telegrafía sin hilos. También se admite carga y se expiden pasajes para todos los puertos del mundo, sirviendo por itinerario regular.

Gran fundición de campanas y fábrica de relojes de Torre

RELOJES DE IGNACIO MURUA

Gran diploma de honor y medalla de oro en la Exposición Hispano-Francesa de Zaragoza en 1908

Calle de Francia y Portal de Urbina VITORIA (ALAVA)

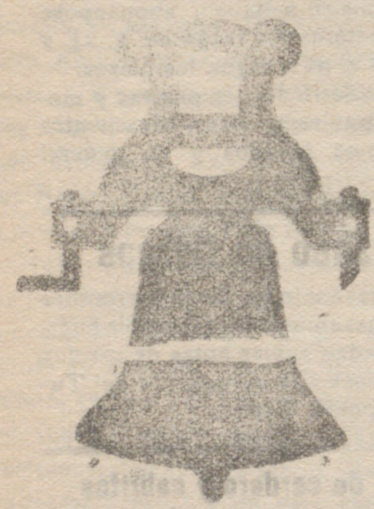

Esta antigua y acreditada fábrica se halla dotada de maquinaria la más moderna que se conoce y de la mayor precisión, movida por motores eléctricos para la construcción de relojes públicos de todas clases.

CAMPANAS forma española y romana de las mejores formas que se conocen con la nota que se conserva, distinguiéndose de las otras fábricas por su exactitud de fundición.

VUGOS DE HIERRO para volteo de las campanas, (con privilegio de invención) las más sólidas, elegantes y prácticas que se conocen.

Pueden adaptarse a cualquier forma a pesar de campanas sin necesidad de bajarlas de la torre. Se garantiza por 10 años.

Campaña con yugo de hierro de esta serie 1908

Tengamos el gusto de expresar a continuación algunas de las obras realizadas en estos últimos años en Burgos y su provincia, a fin de que los que les interesa conocer esta clase de trabajos, puedan ver palpablemente la superioridad de los productos de esta casa.

EN BURGOS: Párroquia de San Esteban; residencia de los PP. Jesuita, la Merced; PP. Carmelitas; MM. Carmelitas y MM. Salesas; parroquia de Santa Agueda.

EN LA PROVINCIA: Revillars, Los Austines, Campolara, Sarracina, Castrille Solares, Quintanapella, Gascón, Olmos, Villanueva Argandoña, Isas, Castrille de Merced, Pedrosa del Príncipe, Yudego, Villafraña, Villagutiérrez COA, Briviesca, Aguilar de Bureba, Los Barrios, Santa María de Riveradonda, Ibañeta, Pancorbo, Vallate, Quintanilla San García, Aguas Cálidas y otras muchas que sería difícil enumerar en este lugar.

En la mayoría de los puntos citados podrá verse los vapores de hierro (patentes), que cada día tienen más aceptación.

Se aceptan los encargos de esta clase sin otros costes que los de esta casa.

Edificio principal y taller

EL CASTELLANO

DIARIO CATÓLICO

PRECIOS DE SUSCRIPCIÓN

En la capital: mes, UNA peseta. Fuera: trimestre, 4; semestre, 6'50 año, 12. Extranjero: 25, 25 pesetas.

Número suelto, 5 céntimos; atrasados, 25.

El suscriptor que al terminar el plazo de su abono, no devuelve los números a esta Administración, se entiende que desea continuar suscritos.

PAGO ADELANTADO

PRECIOS DE INSERCIÓN

Anuncios: 1.ª plana, 20 céntimos línea, 3.ª id., 15; 4.ª id., 10. Comunicados, gacetas y sueltos de redacción, a precios convencionales.

Esquelas fúnebres: precios según tamaño, conforme a la tarifa que puede verse en esta Administración. Noticias entre lutas desde 4 pts. Todo anuncio, suelto ó gaceta satisface 10 cts. de impuesto Timbre.

PAGO ADELANTADO

Dirección, Redacción y Administración, calle de Benito Gutiérrez, núm. 1. Teléfono 125.—Burgos.

Diario de la tarde, con amplia información local; agrícola, del extranjero, Madrid, provincias y de ULTIMA HORA

NO SE DEVUELVEN LOS ORIGINALES AUN CUANDO NO SE PUBLIQUEN. Nota.—La correspondencia relativa a anuncios y suscripciones debe dirigirse al administrador.

EL REUMATISMO, LA GOTA Y EL ARTRITISMO SON VENCIDOS TOMANDO LA VERDADERA PIPERAZINE MIDY.

GRANULADA EFERVESCENTE

La única que disuelve el 92% del ácido URICO

GRAMOFONOS Y DISCOS

Odeón

Discos grandes, doble cara, desde 5 pts. Máquinas parlantes. Preciosos modelos con y sin bocina, gran sonoridad, voz potente y clara.

Precios y catálogos ANGEL GARCÍA

Espolón, 17, relojería

Los complets de moda, cantados por la genial artista Carmen Flores y las últimas creaciones de Raquel Meller, puede usted oírlos en discos dobles Odeón. *Maruxa* (golondrina y coros), *Las golondrinas*, *El Príncipe bohemio*, *Las alegres chicas de Berlín*.

Audición y venta: ANGEL GARCÍA: Relojería, Espolón — Burgos —

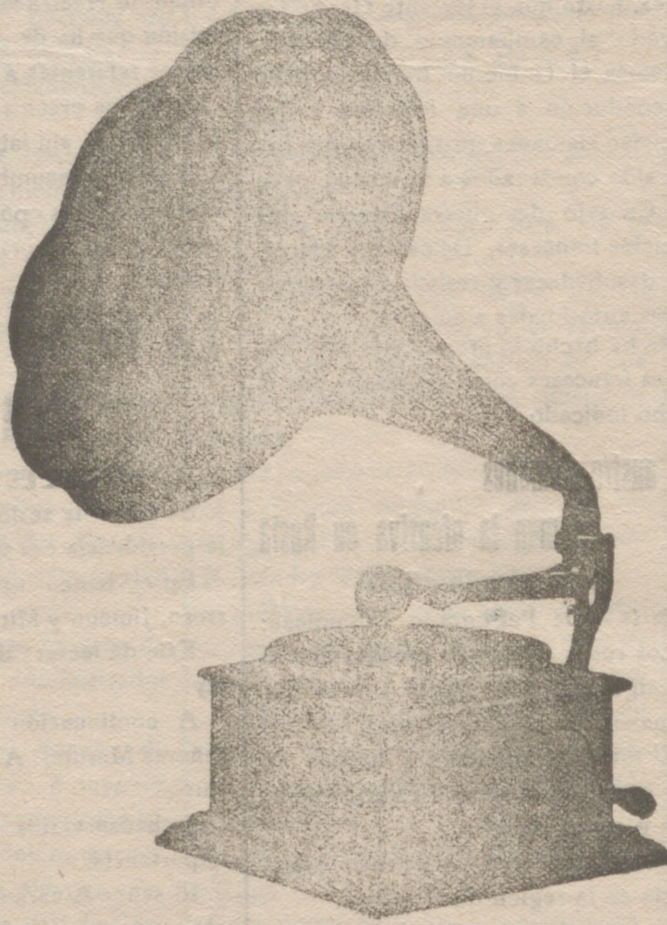

Nuevo servicio de trenes de la Compañía del Norte

De igual manera que en años anteriores, a partir del 15 del corriente la Compañía del Norte establecerá el servicio de verano, poniendo en circulación como en épocas normales casi todos los trenes rápidos y expresos, excepción hecha de los trenes supresos números 7 y 8. Más como se introducen algunas variaciones en la marcha de los trenes, que efectuarán sus recorridos con alguna economía de tiempo, a continuación señalamos para conocimiento de nuestros lectores las que afectan a la línea de Madrid a Irún:

DESCENDENTES

	Núm. 1 Expro	Núm. 3 Expro	Núm. 9 Rápido	Núm. 25 Correo	Núm. 31 Mixto	Núm. 89 MENSAJERIAS
Madrid... Salida.	22	21	9	22'30	7	
Burgos... Llegada.	5'47	5'17	15'43	10'45	12	20
Burgos... Salida.	5'55	5'21	15'47	10'57	12	20
San Sebastián. Llegada.	11'31	10'33	20'21	19'30	15	8'53
San Sebastián. Salida.	11'47	10'58	20'28	19'35	15	9'40
Irún... Llegada.	12'15	11'22	20'49	20'06	10	10'21
Irún... Salida.	12'21	11'26	20'51	20'16	10	10'36
Hendaya... Llegada.	12'25	11'30	20'55	20'20	10	10'42

ASCENDENTES

	Núm. 2 Expro	Núm. 4 Expro	Núm. 10 Rápido	Núm. 26 Correo	Núm. 32 Mixto	Núm. 82 MENSAJERIAS
Irún... Salida.	16	20'55	8'40	6'50	13'50	21'35
San Sebastián. Llegada.	16'27	21'20	8'59	7'20	14'33	22'18
San Sebastián. Salida.	16'41	21'50	9'05	7'37	15'08	23
Burgos... Llegada.	22'50	6	3'37	14'15	17'16	4'31
Burgos... Salida.	22'56	6	3'42	14'20	17'30	4'53
Madrid... Llegada.	7	11	21'10	6	11'13	Med.

A los labradores en general

La casa de los señores Ajuria y Aranzabal (S. A.) domiciliada en Vitoria, con 3.000.000 de pesetas, ofrece con toda garantía los afamados arados Brabant, gradas, desterronadoras, sembradoras y demás artefactos de la agricultura moderna. Para precios y detalles, diríjase a su representante general don Rufino Ortiz, Casa Blanca (junto al puente de Castilla).—Burgos.

CHOCOLATE DE LA TRAP

FABRICADO POR Los Religiosos Cistercienses VILVO

TRAPENSES DE SAN ISIDORO EN VENTA DE BARROS

PAQUETES DE	PASTILLAS	PESKTAS
1.ª MARCA: Chocolate de la Trapa	400 gramos	14, 16 y 24
2.ª MARCA: Chocolate de familia	460 —	14 y 16
3.ª MARCA: Chocolate económico	350 —	16

Cajitas de merienda 3 pesetas, con 64 raciones. Descuentos desde 50 paquetes. Portes abonados, desde 100 paquetes, hasta la estación más próxima. Se fabrica con canela, sin ella y a la vainilla. No se carga nunca el embalaje. Se hacen tareas de encargo desde 50 paquetes. Al detall: principales Ultramarinos

VELAS DE CERA CHOCOLATES QUINTIN ROIZ DE GAUNA VITORIA



Aluchas a domicilio para el ahorro

Elegantes — Artísticas — Seguras

Indispensables en toda casa bien organizada. Introduce insensiblemente la virtud del ahorro en las familias. Son segura base de bienestar, felicidad y fortuna.

Alquiler anual: 0'50 pesetas =

Condiciones y modo de funcionar: en la Oficina

CÍRCULO CATÓLICO DE OBREROS, CONCEPCION, 28.—BURGOS

En la imprenta de este periódico se vende papel para envolver

Mercado de cereales

VALLADOLID 14. **Mercado del Casal.**—La entrada en el mercado de hoy fué de 200 fanegas de trigo, a 61 reales una. Tendencia floja. **Mercado del Arco.**—La entrada en el mercado de hoy fué de 200 fanegas de trigo a 62 y 61'50 reales una. Precios flojos. **Priafel 14.**—La entrada en este mercado fué de 300 fanegas a 62 reales una. Los demás granos se cotizan como sigue: Centeno, a 48; cebada, a 32; yeros, a 45, y avena, a 24. Tendencia sostenida. Tiempo bueno. **Nava del Rey 14.**—La entrada ha sido nula. El trigo se paga a 61 y 62 reales fanega. Tendencia firme. **Rioseco 14.**—La entrada del mercado de hoy fué de 60 fanegas de trigo. Trigo a 60'50 reales fanega. Tendencia firme. Tiempo bueno. **Arévalo 14.**—La entrada en el mercado de hoy fué de 25 fanegas de trigo a 63 reales una. Tendencia firme. Tiempo bueno.