

En Burgos: Mes, UNA peseta.
Semestre, 5,50; Trimestre, 3,50; Anual, 12,00. Extranjero y Ultramar: Año, 25.
Se admiten suscripciones en las oficinas del periódico y en las principales librerías de esta capital.
Números atrasados, 10 cént.
PAGO ADELANTADO

Diario de Burgos

ANUNCIOS: En 1.ª plana, veinte céntimos línea; En 2.ª, quince; En 4.ª, diez. RECLAMOS: Línea, 25 céntimos. COMUNICADOS y sueltos de redacción: de 0,25 á 5 pesetas. ESQUELAS FUNEBRES: de 4 pesetas en adelante.
Bajas á los suscriptores y á los anunciantes permanentes. PAGO ADELANTADO

DE AVISOS Y NOTICIAS

ÚLTIMOS TELEGRAMAS Y NOTICIAS DE LA TARDE

Año XV.—Num. 4 422

Oficinas: calle de Vitoria, num. 16. Teléfono num. 100.

Sábado 26 de Agosto de 1905

COLEGIO DE SAN ANTONIO.—BILBAO

Cuenta 40 años de existencia.—Moderno edificio de 55.000 pies cuadrados, construido al objeto y rodeado de 200.000 árboles y cercados para recreo de los alumnos.—Higiene y situación topográfica mejoradas.—Amplia capilla.—Director espiritual.—Enseñanzas primaria, elemental y superior.—Bachillerato.—Comercio oficial y particular.—Idiomas.—Dibujo y demás materias de adorno.—El celo y condiciones especiales de cada alumno.—En el presente curso hemos obtenido en las enseñanzas del Bachillerato y Comercio 192 calificaciones de Sobresaliente y Notable y 21 premios.

En la enseñanza del Comercio, sin perjuicio del grupo oficial, formamos una sección particular para todos aquellos jóvenes que, con arreglo al deseo de sus padres, aspiran á adquirir conocimientos completos en dicha enseñanza. En tal grupo pueden dedicarse los alumnos solamente al estudio de las materias que adquieren en esta casa el Título libre de Contador mercantil, que, previa consulta á la superioridad, damos á los que aprueban particularmente en este Centro las materias que á este efecto se exigen, tanto referentes á los cálculos mercantiles, contabilidad y teneidura de libros práctica, como Geografía, Historia, nociones de Física, Fisiología, Higiene, Sociología, Derecho mercantil, etc., etc., de (Cultura general); Caligrafía, en nuestro laboratorio químico del análisis y reconocimiento de productos y hagan sus prácticas en él á esta enseñanza damos y la garantía que nuestro Título de Contador para los alumnos de este Centro supone, teniendo en cuenta que contamos con la cooperación de 25 Profesores, especiales del Colegio, titulado del Colegio de San Antonio es el Centro perfectamente conocido en el mundo entero, pues puede decirse que en todas sus naciones cultas hay al frente de grandes empresas industriales, mercantiles ó bancarias alumnos procedentes del mismo y que desde hace muchos años estamos educando á sus hijos ó recomendados.

La vida interior, atendida como en familia, dentro del modo de ser colegiado, y encomendada al celo y cariño de la señora del Director.
Pídanse prospectos y cuantos detalles se deseen al Director y propietario del Colegio, Eugenio Luis de Mayo.—Bilbao.

A. HURTADO

CIRUJANO-DENTISTA DE LA REAL CASA, Espolón, 40.
Especialista en enfermedades de la boca y dentaduras artificiales.
Extracción sin dolor.
40, ESPOLÓN, 40.



Luis Silva

CIRUJANO DENTISTA
20 AÑOS DE PRACTICA
Crd. 28, Burgos.

Eusebio Moranchel,

ANTIGUO Y ACREDITADO CIRUJANO DENTISTA DE MADRID

Especialista en enfermedades de la boca. Y dentaduras artificiales y toda clase de empastes, todo garantizado; si por cualquier causa se caen los empastes, se vuelven á poner gratis. Extracción sin dolor.
Almirante Bonifaz, 21

Habitaciones

Se ceden con ó sin comida á precios económicos. Informarán Lain-Calvo 30 y 32, segundo izquierda.

Casa en venta

Se hace de la casa número 18 de la Llana de Afuera, rentando bastante por estar situada en el centro del mercado de granos; es reedificado hace muy pocos años, todo el interior es nuevo, tiene grandes, espaciosos, sanos y ventilados almacenes entarimados, buenas habitaciones, chimeneas francesas de mármol y galería al sol. Produce líquido 2.225 pesetas 75 céntimos; está libre de todo. Para tratar en dicha casa, piso principal.

GABINETE DE CONSULTA

del especialista en enfermedades del sistema nervioso

R. Alvarez Gómez-Salazar

CONSULTA DE ONCE A UNA
Lain-Calvo, 18, pral.

Dr. H. Casado

DEL INSTITUTO RUBIO, DE MADRID
ESPECIALISTA EN ENFERMEDADES DE GARGANTA, NARIZ Y OÍDOS

Consulta de once á una. Gratuita para pobres de una á dos.
San Juan, 48 y 50; principal, izquierda

THE GENERAL ASSURANCE

ASSURANCE CORPORATION, LIMITED
Compañía de seguros contra incendios
CAPITAL: libras esterlinas 400.000

Agencia general de España, Libertad, 27, pral., Madrid.
Subdirección y agencia de Burgos, D. Santiago Maestro y Maestro. Avellanos, 10 12. 3.º

El próximo eclipse de sol

Observaciones con anteojo.—Los cuatro contactos.—Medios de obtener la hora oficial.—Protuberancias.—La corona solar.

Completemos hoy la serie de estos artículos transcribiendo las instrucciones dadas por el Observatorio Astronómico de Madrid respecto á varias de las observaciones que pueden hacer las personas que con su trabajo quieran contribuir al estudio del eclipse. Mucho más completas que á simple vista

serán las observaciones con anteojo; los llamados de teatro se pueden sostener á mano con bastante firmeza, mas no así los de larga vista, para los cuales convendrá, si ya no lo tienen, que se procuren un pie sólido los que hayan de emplearlos; y á falta de pie, un apoyo cualquier que, donde el anteojo pueda permanecer fijo en la dirección conveniente, bastará para la observación.

Los contactos primero y cuarto no pueden observarse mirando directamente al sol á través del anteojo, por la mucha luz y excesivo calor que el astro irradia y el anteojo condensa. Para observar dichos contactos será preciso proyectar la imagen del sol sobre una pantalla blanca, ó servirse de vidrios de color, usando con preferencia los llamados de tinta neutra. Observando con estos vidrios, se corrige el riesgo de que se rompan y hieran al observador, peligro que se previene diafragmando el objetivo al menos un tercio de su radio.

Otro peligro que conviene evitar es el de la calefacción del anteojo; los rayos del sol, condensados en el ocular, lo calientan excesivamente y ocasionan corrientes de aire dentro del anteojo, que perturbaban la buena definición de la imagen. Para evitar estos efectos, se dirige el anteojo al sol el menor tiempo posible, conservando el objetivo á la sombra por medio de una pantalla colocada delante de él y retirándola de vez en cuando para rectificar la dirección, ó desviando el anteojo cuando no se observa, de modo que los rayos solares no lo atraviesen; lo importante es que, cuando se acerca el momento de observar los contactos, la temperatura del tubo del anteojo sea la misma que la del aire circundante.

Para apreciar bien el momento del primer contacto, el observador debe determinar previamente en qué región del limbo, ó borde solar, tal como su imagen aparece en el instrumento, ha de ocurrir el contacto, hacer que en el centro del campo se halle un arco, que comprenda con seguridad el punto donde ha de ocurrir el fenómeno y fijar la atención sobre él. Y para no fatigarse inutilmente en estas operaciones, será preciso conocer anticipadamente la hora con bastante aproximación y comenzar á observar unos cinco minutos antes del momento, que para el contacto se deduce de los mapas que acompañan á la Memoria publicada por el Observatorio de Madrid.

Como el contacto que nos ocupa no se aprecia con seguridad hasta que por el disco de la luna se ha producido una ligera mordedura en el borde del disco solar, importa mucho, para que la observación sea precisa, que la imagen del sol esté bien definida, para lo cual es necesario suprimir, por medio del vidrio obscuro colocado delante del ocular, todo el resplandor que rodea al astro; si no se tiene un vidrio apropiado, conviene servirse de uno ahumado, eligiéndolo largo y estrecho y depositando sobre él la capa de humo, de modo que éste vaya espesandose de uno á otro extremo, con lo cual se podrá graduar la luz que se necesita. El vidrio ahumado debe cubrirse con otro de igual forma y dimensiones, interponiendo entre los dos unas tiras delgadas de papel en los bordes para que el segundo vidrio no toque al humo; después se sujetan ambos con un ribete de papel engomado.

El segundo contacto se aprecia mejor que el primero, por que la parte visible del sol va estrechándose poco á poco, hasta reducirse á una línea, que desaparece rápidamente. Conviene estar prevenido contra el peligro de seguir considerando como parte del disco solar la porción de cromosfera, que queda por unos segundos visible en la región por donde ha desaparecido el último rayo de la fotosfera; se evitará esa confusión sabiendo que la cromosfera, además de ser debilísima en comparación de la fotosfera, es de color rojo, completamente distinto del blanco intensamente brillante de esta última. Ayudará á interpretar mejor el fenómeno el empleo de un vidrio de tinta neutra, ó verde, poco intenso, y sería muy perjudicial el empleo de un vidrio rojo. También sirve para apreciar bien el momento del segundo contacto la aparición repentina de la corona rodeando al disco lunar, que se pro-

yecta sobre ella como un círculo negro. Avanzando la luna sobre el sol, muy pronto ocurre que por la región del borde de la luna por donde ha de producirse la aparición del disco solar, surge antes la cromosfera con su matiz característico, aumenta rápidamente la intensidad de la luz, y, fijando alí el bien la atención, se ve, al cabo de muy pocos segundos, aparecer repentinamente el primer rayo solar, con lo cual se termina el eclipse total.

El cuarto contacto es el que mejor se aprecia: la porción del disco solar cubierta por la luna va siendo cada vez menor y queda por último reducida á una pequeña mordedura, que decrece poco á poco, siendo cosa fácil observar bien el momento de su total desaparición.

Al observador de los contactos debe acompañar otro, cuya misión es seguir cuidadosamente con la vista la esfera de un reloj, cuando los contactos van á ocurrir; el primero avisa al segundo el momento preciso de la observación, y éste, que debe seguir atentamente la aguja de los segundos, contando los al mismo tiempo mentalmente, puede así estimar, no solo el segundo, sino también, con algún ensayo pravo, la décima de segundo en que el fenómeno ha ocurrido; en seguida debe anotar el número de segundos así obtenido, y después podrá tranquilamente leer las posiciones respectivas de las agujas de los minutos y de las horas.

Para que las observaciones de los contactos segundo y tercero sean utilizables, no es necesario conocer el estado del reloj, ni su movimiento, pues en el corto tiempo que dura el eclipse total, no se obtendría con ello corrección apreciable; pero para que los contactos primero y cuarto den resultado práctico, es preciso conocer el movimiento para corregir la duración estimada con el reloj. El Observatorio de Madrid procurará facilitar á los observadores los medios necesarios para vencer las dificultades que, para conocer los indicados datos, habrán de tener cuando no posean medios suficientes para determinar exactamente la hora; para ello se hará que las estaciones telegráficas reciban en los días 27 y 28 de Agosto, á una hora convenida y anunciada de antemano, por ejemplo, á las once en punto de la mañana, una señal que indique el momento preciso de esa hora en tiempo oficial; los observadores que deseen aprovechar este medio de conocer el estado de sus relojes y quieran remitir al Observatorio los datos que hayan obtenido, deberán acompañarlos de la indicación de la hora, minuto y segundo señalados por sus relojes respectivos en el momento de recibir la señal de Madrid en cada uno de los días citados, entendiéndose que en esos días lo han de tocar las agujas para corregir la hora, sea cualquiera la señalada al tiempo de la comparación y discrepe lo que quiera de la verdadera. Tampoco ha de tocarse la aguja reguladora del volante, sea cualquiera la cantidad que el reloj adelante ó atrase en las veinticuatro horas; si no se hiciera quedarían sin valor las observaciones de los contactos primero y cuarto.

Lo que si ha de procurarse con todo esmero antes de hacer la primera comparación el día 27, es que las agujas de los minutos y segundos concuerden perfectamente, ó sea que al señalar 60 la aguja de los segundos, la de los minutos apunte exactamente á una señal de minuto, cuya quiera que sea; de otro modo habría incertidumbre en la apreciación del minuto, y la operación sería un fracaso. Ensayos previos de anotar la hora á la voz del que ha de observar los contactos, evitarán todos los inconvenientes, poniendo de manifiesto cuantos existen. Otra cosa que no debe olvidarse es encender una linterna con tiempo suficiente antes del segundo contacto y alumbrar con su luz la esfera del reloj, pues es de temer que no haya durante el eclipse total luz natural suficiente para ver con claridad la posición de las agujas, ni para escribir los resultados ni hacer las anotaciones que sean necesarias.

En el momento mismo en que desaparece el último rayo brillante del sol, queda por unos segundos á la vista el arco cromosférico y en él brillarán algunas protuberancias. Los que se propongan observar este fenómeno, lo que debe hacerse con anteojo, procurarán determinar con la exactitud posible el número de las protuberancias, el lugar que ocupa cada una, sus formas respectivas y el tiempo que tardan en ser ocultas por la luna. Para dar idea suficientemente clara de la posición de las protuberancias, lo mejor que pueden hacer los que no dispongan de medios apropiados, es imaginar sobre el disco de la luna una esfera de reloj, con las doce en el punto más alto, é indicar tan aproximadamente como les sea dado el lugar de cada protuberancia sobre dicha esfera; después se convierte el arco así estimado en grados, que se cuentan desde el vértice del sol hacia el Este. Como el fenómeno es de corta duración, no puede hacerse en el acto un dibujo, ni aun rudimentario, de las formas particulares que las protuberancias ofrecen; será preciso conservar tan fielmente como se pueda el recuerdo de ellas y representárselas muy á la ligera en sus líneas fundamentales tan pronto como haya desaparecido la última. Para tener exacta noticia del tiempo que tardan en desaparecer, es preciso que el observador esté auxiliado por otro, que con la vista fija en la esfera de un reloj, vaya anotando los segundos que señala la aguja, al dar el primero las señales convenidas de antemano. A algunos segundos antes de terminar el eclipse total se verán aparecer

protuberancias en la región de la luna, por donde ha de lucir el primer rayo del sol al fin del eclipse total; aquí será preciso apuntar las horas de aparición de las protuberancias y anotar también sus formas y posiciones. Con esto y las horas de principio y fin de la totalidad queda completa la observación, la determinación de las horas de aparición y desaparición de las protuberancias debe limitarse á las que ofrezcan extraordinaria altura.

Una vez terminado el eclipse total, el observador debe hacer una descripción algo detallada del fenómeno, tal como lo haya observado, y completar sus dibujos ateniéndose á los ligeros apuntes hechos anteriormente, y al recuerdo que todavía conservará bien presente en su memoria; después, cuando quiera podrá hacer una descripción más completa, pero sin alterar en nada los datos antes consignados y sin dejarse influir por analogías ni discrepancias con las observaciones verificadas por otros observadores.

Tanto en éste como en los demás casos debe consignarse cualquier circunstancia no prevista que se haya presentado, aun cuando sea extraña al fenómeno á que especialmente se presta atención; hechos de esa naturaleza son á veces origen de notables descubrimientos.

Los observadores que se propongan hacer un examen detenido de la corona para dar luego una descripción completa de la misma, deben atender á la forma general de este misterioso apéndice del sol, á la intensidad y matices que presente á distancias diversas del borde lunar, á la forma y disposición de las radiaciones todas que aparecen, á los espacios obscuros que existen entre ellas y á la extensión de las expansiones coronales. Preparado para su tarea con previo descanso absoluto de la vista, teniendo cerrados los ojos desde cinco minutos antes de comenzar el eclipse total (y será muy prudente precaución vendarse los ojos ligeramente y volverse de espaldas al sol), tan pronto abra los ojos deberá fijarse lo primero en la extensión de las expansiones más prolongadas, para poder estimarlas en toda su magnitud, antes que la vista se fatigue y se deslumbré con la luz de la corona interior; en seguida debe reconocer la forma general y los detalles particulares que ofrezca el contorno de la corona exterior, observando especialmente si sus diversos rayos se terminan de una manera bien apreciable, ó bien si se desvanecen insensiblemente hasta confundirse con el fondo general del cielo; después fijará su atención en la disposición y curvatura de las plumas polares; y á medida que vaya observando todos estos detalles, deberá consignar por sí mismo, y mejor dictando á un escribiente, por medio de breves frases, lo que vaya observando, empujando en esta primera parte el menor tiempo posible.

Hecho lo anterior, se comienza un estudio detenido de las líneas entrecruzadas que en abundante riqueza ofrece la corona interior, procurando apreciar los caracteres generales de las mismas, y muy especialmente los detalles que se ofrezcan como excepción manifiesta de esa condición general, fijándose bien en esas particularidades que aparecen aisladas ó en manifiesta relación con otros fenómenos, como las protuberancias ó las grandes expansiones de la corona.

A continuación se podrá apreciar el tono general que la corona presente y los matices particulares que ofrezca en algunas regiones, así como las intensidades de su luz á distancias diferentes del borde lunar.

En fin, la forma de las diversas radiaciones, si comienzan aparentemente en el mismo borde lunar ó á alguna distancia de él, si sus bordes son rectos ó tienen curvaturas bien apreciables, si su aspecto es filiforme ó homogéneo, si existen espacios obscuros, precisando la posición y forma de los mismos, con todas las demás particularidades que se presenten, todo esto puede ocuparse al observar hasta que termine el eclipse total.

Para expresar dimensiones, debe servir aquí de unidad el diámetro de la luna. Todas estas observaciones se efectuarán mejor con un anteojo que á simple vista.

No el observador que haya de apreciar los detalles de la corona, sino otro, que, por lo mismo, no tendrá necesidad de cerrar los ojos con la anticipación indicada, convendrá que observe el momento en que la corona comienza á ser visible antes de comenzar el eclipse total, fijando para ello su atención en la región opuesta á la falca solar visible en los últimos minutos que preceden al eclipse total y preservando su vista de la acción directa de los rayos que de la misma falca proceder; se cita alguna ocasión en que la corona ha comenzado á ser visible desde diez minutos antes de la totalidad igualmente, después de terminar el eclipse total, cuando ya brillan con toda su intensidad los primeros rayos fotosféricos que aparecen, continúa visible por algunos segundos la corona interior alrededor del disco lunar, y restos de la corona se aprecian por algunos minutos en la región opuesta á dichos rayos. Será muy conveniente observar y consignar escrupulosamente la duración de todos estos fenómenos.

Como en los demás casos, al terminar su tarea el observador, teniendo sus recuerdos frescos aún, á las notas apuntadas, debe hacer una descripción sucinta del fenómeno, reservándose para más adelante el detallarla cuanto crea preciso.

Notas bibliográficas

Entre las varias publicaciones á que ha dado lugar el próximo eclipse solar, una de las más interesantes y curiosas es la que con el título de *Descripción del eclipse de 30 de Agosto* acaban de dar á la estampa D. Salvador García Franco y D. Idefonso Nadal y Cantos, ayudantes astronómicos del observatorio de Marina de San Fernando.

No se trata de un folleto escrito á la ligera, bajo el apremio de la actualidad, sino de una obra que en pocos capítulos encierra lo más fundamental de la Astronomía, expone la historia y explicación de los eclipses de sol y de luna, y facilita por todos los medios posibles el estudio y observación de tan interesantes fenómenos.

Concretándose al eclipse de sol que ha de tener lugar el miércoles próximo, los señores García Franco y Nadal dan en su libro toda clase de noticias é instrucciones, dando entre otra porción de datos útiles, un cuadro de las horas de eclipse para 800 poblaciones comprendidas en la zona de totalidad.

La obra que nos ocupa es, pues, una de las más interesantes y recomendables para los que quieran adquirir una rápida y completa preparación á fin de admirar en todos sus aspectos el eclipse del día 30.

Notas Municipales

Presidencia del señor Plaza.

Se abrió ayer la sesión á las 5:20 de la tarde, quedando aprobada el acta de la anterior y la distribución de fondos para el mes de Septiembre, importante 193.500 pesetas.

—Se aprobó un dictamen de la segunda tenencia de alcaidía, concediendo permiso á D. Hipólito Arribas para instalar un horno con destino á la fabricación de bollos en la planta baja de la casa número 58 de la calle de San Juan.

—La comisión de Gobierno informa en la invitación del señor alcalde de Logroño, para que asista alguna representación de este Ayuntamiento al Congreso Agrícola que se ha de celebrar en aquella ciudad en el próximo mes de Septiembre, en el sentido de que se nombre por la alcaldía una comisión, y así se acuerda.

—La misma comisión de Gobierno propone, en la instancia de los individuos de la guardia municipal, solicitando se consignen en presupuesto la cantidad que percibirían de menos el año anterior, que en el nuevo se consignen las 1.746 pesetas que han percibido de menos en sus haberes.

Aprobado. —Se aprobaron varias cuentas, terminando con ello el despacho ordinario.

Fuera de convocatoria.

Se dió lectura de una comunicación de la Administración de Hacienda, participando el fallo recaído en el expediente promovido por D. Fabián Barrioacán, sobre extensión de pago de consumos para el alcohol que necesita para su industria.

Resúelvese que se le exima del pago y se le devuelva la cantidad de 259,78 pesetas cobradas por tal concepto.

El señor alcalde propuso que se recurra en alzada contra este fallo, acordándose así. —Se levantó la sesión á las 5:30.

El eclipse en Burgos

Cámara de Comercio

A los comerciantes é industriales

Debiendo verificarse el día 29 del actual el solemne acto de la colocación de la primera piedra, para elevar en esta ciudad un monumento que perpetúe la memoria del ilustre caudillo burgalés, héroe de la Reconquista, D. Rodrigo Díaz de Vivar (el Cid Campeador), rogamos á nuestros compañeros, que con anticipación á la celebración del acto que se menciona, cierren sus establecimientos, considerando ese día como fiesta cívica, á fin de contribuir en lo que está de nuestra parte á solemnizar este hecho.

Esperando que esta iniciativa de la Junta directiva sea secundada por todos sin excepción, daremos una prueba evidente de nuestro nunca decaído patriotismo, á la vez que de íntima fraternidad.

Burgos 25 de Agosto de 1905.—P. A. de J. D. El Secretario general, Teófilo Martínez Antiguiedad.—El presidente, Isidro Plaza.

Han comenzado á colocarse en el paseo del Espolón los nuevos mástiles con escudos y gallardetes.

Además de los pequeños que adornarán los lados del paseo, se han construido en los talleres del Ayuntamiento doce mástiles monumentales con grandes escudos de la ciudad y trofeos de banderas, entre los cuales figuran varias con los colores de las principales naciones cuyas comisiones científicas se encuentran en Burgos.

Dichos mástiles, que son muy artísticos y decorativos, han sido proyectados y dirigidos

A las ocho de la mañana empezarán las funciones expresadas a continuación:

1.º Procesión en el interior del convento; todas las personas serán admitidas a presenciar dicha procesión.
2.º Bendición de la capilla.
3.º La Reverenda Comunidad y demás personas se trasladarán al oratorio de la señora D.ª Carmen Muguero, donde se encuentra S. D. M. y con el debido respeto y orden, se llevará el Santo Sacramento a la iglesia del convento.
4.º Inmediatamente empezará la misa solemne, que será aplicada por todos los bienhechores burgaleses; seguida la misa, bendición solemne del Santo Sacramento.
El presente anuncio sirve de invitación a los numerosos amigos de dichos religiosos. Horas en que se celebrarán las misas todos los días:
Primera, 5 ½; segunda 6-20; tercera, 7 menos 5 minutos.
Todos los domingos y días festivos habrá una misa a las ocho en punto.
San Gil.—Novena del Santo Titular a las seis de la tarde.
San Lorenzo.—Mañana, domingo 4.º del mes, se celebrará la función mensual en honor de Nuestra Señora del Perpetuo Socorro. Por la mañana, a las siete y media, misa de comunión.
Por la tarde, a las seis y media, los ejercicios de costumbre.
Catedral.—Mañana predicará D. Lorenzo Dancausa.
Santa Dorotea.—Día 27.
La misa solemne a las diez, predicando en la función de la tarde el Sr. Lic. D. Juan Díaz Venero, profesor de esta Universidad Pontificia.
Día 28.—Fiesta principal del Santo Obispo de Hipona, San Agustín.
Se celebrará la Misa a la misma hora que los días anteriores.
Por la tarde, a las seis, los mismos cultos que en los precedentes, haciendo el panegírico del Santo Doctor un R. P. de la Compañía de Jesús.
Se hará la procesión con el Santísimo Sacramento por la Iglesia. A continuación se cantará el Te-Deum, terminándose estos solemnes cultos con la bendición y reserva.
Merced.—Mañana, fiesta del Purísimo Corazón de María, se celebrarán solemnes cultos.
A las cinco y a las siete y media de la mañana habrá comunión general.
A las diez y media, habrá misa cantada, del maestro Perossi, con el Santísimo expuesto.
A las seis y media de la tarde, exposición del Santísimo, rosario, con letanía cantada, sermón por el nuevo director del Apostolado R. P. Eustaquio Egaña, S. J. y bendición solemne.
—La Asociación de Madres Cristianas celebrará el próximo lunes la fiesta de San Agustín.
Por la mañana: A las siete y media se celebrará la santa misa y la comunión por las asociadas en el altar de la Sagrada Familia.
Por la tarde: A las seis y media, exposición del Santísimo, estación y rosario.
A continuación habrá sermón por el padre director, y se terminará con la bendición, reserva y saive.
Religiosas Agustinas de la Madre de Dios.—Esta comunidad celebra la festividad de su glorioso patrón San Agustín, el día 28 de Agosto.
A las diez de la mañana habrá misa solemne, con exposición de S. D. M., y sermón que predicará el R. P. Fr. Angel María de Santa Teresa, carmelita descalzo.
A las cuatro y media se expone el Santísimo.
A las seis, después de exponer, se rezará la estación, rosario y reserva.
A continuación se dará a adorar la reliquia del Santo.
Religiosas Carmelitas.—Mañana, Transverberación del Corazón de Santa Teresa de Jesús, a las diez misa solemne, con exposición del Santísimo Sacramento.
Por la tarde, a las cinco, estación, rosario con letanía cantada, y sermón, que predicará el R. P. Daniel de la Encarnación, C. D. y a continuación se reservará Su Divina Majestad.

La Unión y el Fenix Español



COMPANÍA DE SEGUROS REUNIDOS
Agencias en todas las provincias de España, Francia y Portugal
41 AÑOS DE EXISTENCIA.
Seguros sobre LA VIDA.—Seguros contra INCENDIOS.
Sub-director en Burgos y su provincia, D. Luis Gallardo: Oficinas, calle de Vitoria, número 16, planta baja.

ULTIMA HORA

SEGUNDA CONFERENCIA
Madrid 26.—(5 t.)

En Agricultura

El conde de Romanones ha manifestado que esta tarde, a las cinco, se celebrará Consejo de ministros, para tratar principalmente del convenio comercial con Suiza.
Una vez terminado el Consejo, el conde de Romanones marchará a Sitges.
—Por el ministerio de Agricultura se ha dispuesto que por las Granjas e Institutos agrícolas de Madrid, Zaragoza, Palencia, Ocaña, Barcelona, Valencia, Jaén y Jerez de la Frontera se dé la enseñanza a los obreros agrícolas de cada una de las regiones con arreglo a lo prevenido en los Reales decretos de 4 de Mayo de 1904 y 5 de Mayo último, por el que se aprobó el plan de dicha enseñanza.
Esta se dará a partir de 1.º de Octubre próximo, pero sin internado por ahora, a causa de no existir crédito al efecto en el presupuesto vigente.
—El ministro de Agricultura ha propuesto al de Estado la concesión de la cruz de Isabel la Católica a D. Carlos Beaune, por los trabajos hechos en pró de la Agricultura como director de una explotación en término de Torrelavega (Santander).
San Sebastián.—El jefe del Gobierno ha recibido la visita del intendente de Palacio, para hablarle, en nombre de la Reina, de la suscripción a beneficio de los obreros de Andalucía.
El señor Montero Ríos ha afirmado que el señor Villanueva viene a San Sebastián a ver a sus hijos que aquí residen.
Ignora si el Rey hará una excursión a Madrid, aunque sabe que tenía proyectado un viaje al Pardo.
Definitivamente el señor Montero Ríos acompañará a S. M. la Reina y a la Infanta D.ª María Teresa en su viaje a Burgos para presenciar el eclipse.
Valencia.—El gobernador, en vista de hallarse los ánimos algo excitados, ha prohibido la manifestación proyectada para mañana a la llegada del señor Pallarés.
La benemérita custodiara la estación.
Moneda falsa
Circulan con profusión pesetas falsas de fecha 1904
¿Va el Rey a Madrid?
El gobernador ha dicho que S. M. el Rey no vendrá a Madrid.
A las once de la mañana le comunicaron por teléfono desde la Granja, que D. Alfonso se hallaba descansando.
En los centos oficiales se ignora si vendrá el Rey a Madrid.
En Palacio nos han dicho que es posible que venga, pero aún no han recibido noticias.
Viaje de recreo
Ferrol.—Ha fundeado el yate inglés Honor, lujosísimo, propiedad del millonario barón Forst, en el cual viene su familia.
Esta desembarcó, visitando la ciudad.
Mañana saldrá para las rías bajas.
Información militar
El Diario Oficial del ministerio de la Guerra publica una Real orden, destinando a la tenencia vicaria de la 6.ª región al capellán mayor D. Santos Castaños Plaza.
Entre republicanos
El País, al dar cuenta del discurso pronunciado anoche en la Junta Municipal, dice que si el señor Salmerón trató de ayudarle, constituye una impertinencia, pero no cree que le aludiera, porque implicaría una torpeza, impropia del talento del señor Salmerón.
Gaceta
Contiene hoy las siguientes resoluciones:
Nombrando embajador de España en Portugal a D. Bernabé U. vila.
—Circular de Gracia y Justicia, referente a las elecciones, encareciendo la persecución de la venta de votos y los procesos infundados de Ayuntamiento.
—Disponiendo que los reclutas de las cuatro quintas partes del cupo de 1904 puedan redimirse dentro del plazo señalado para los de 1906.
—Anunciando vacantes las Notarías de Avila, primera clase, San Roque y Ciudad Rodrigo, de segunda, que corresponden al cuerpo de aspirantes.
—Disponiendo la forma en que los sobrestantes de Obras Públicas, aspirantes a ayudantes, harán las oposiciones.
—Idem para proveer la vacante de torrero del faro de Columbrete (Vale cia).

La cotización oficial de la Bolsa en el día de ayer y hoy es la siguiente:

De ayer	De hoy
4 por 100 interior.....	9,10 9,10
Ídem fin de mes.....	79 12 79,20
Íd. deuda amortizable.....	98 55 98,55
Acciones del Banco de España.....	424 50 425,00
Acciones de la Compañía Arrendataria de tabacos.....	000,00 000,00
Obligaciones azucareras Sociedad General.....	100,30 100 50
Acciones preferentes de id.....	79,00 79 50
Ídem ordinarias ídem.....	00,00 00,00
Cambios sobre Parísa ocho días vista.....	31 90 31 90
Cambios sobre Londres.....	33 18 33 18
Bolsa de París 4 por 100 exterior español.....	91,55 91,50

ISIDRO PLAZA.—COMERCIANTE BANCARU

7 CAMBIAÑER DE MONEDAS, Isla, 6, Burgos.
Casa fundada en el año 1855
Esta casa, la más antigua de esta ciudad en operaciones de Banco y Bolsa, ha establecido un servicio especial y muy económico para la compra y venta al contado de toda clase de valores del Estado entregando los títulos en el acto.
Se encarga también de hacerlo en comisión en las Bolsas Españolas y Extranjeras, de valores del Estado, Corporaciones y Sociedades.
Giros sobre todas las provincias y pueblos de importancia; descuentos, compra de toda clase de cupones, billetes y monedas de oro españolas y extranjeras.
Cuentas corrientes y préstamos con valores y personales por el tiempo que se desee siendo los gastos de poliza y correaje (caso de renovación) de cuenta de esta casa.
Se admiten depósitos en metálico y valores sin cobrar derechos p. r custodia.
Préstamos hipotecarios.
Horas de oficina de 9 a 2 y de 4 a 7.

Nuevo salón de peluquería del "Centro"

Almirante Bonifaz, núm. 4, esquina a la Plaza Mayor.
Desinfección en todos los utensilios. Fricción de quina, colonia, a la violeta y champoing.
Servicio 25 cts.

PREPARACIÓN PARA CARRERAS MILITARES Y ESCUELAS ESPE CIALES

por el teniente coronel de artillería D. Ramón Lorente, profesor que ha sido durante quince años de la Academia de Segovia.
Plaza de la Libertad, 5, princ., derecha

Baños del Condado CUCHO

Desde 1.º de Julio a 15 de Septiembre.
Sus aguas son las únicas que curan las enfermedades de los huesos y toda clase de úlceras.—Eficacísimas en las de la piel, ojos, garganta y nariz.—Muy recomendadas para los herpéticos y escrofulosos.—Viaje en tren hasta Miranda y 90 minutos en coche al establecimiento.
Médico: profesor de Medicina de Valladolid Dr. D. Santiago Cantalapiedra.
Las aguas y los lodos de Cuchó se venden en las farmacias.

RUIZ, relojero

Espolón, 17.—Burgos,
Con el fin de disminuir existencias, esta casa hace una rebaja de un 15 por 100 en sus artículos. Relojes de todas clases, formas y tamaños, reparaciones con verdadera garantía, tanto en relojería como joyas de música, fonógrafos, gramófonos y cualquiera otra. Pendientes, pulseras, botonaduras, alfileres y todo lo que abarca el ramo de platería. Lentes y gafas de todos precios.
El que tenga su reloj que no marche bien es porque quiere, pues basta con acudir a esta casa, donde seguramente quedará satisfecho de sus trabajos. Prontitud y baratura.
Espolón, 17.—Burgos.

Numismática

Se venden 1 500 monedas antiguas de oro, plata y cobre Barrio-Gimeno, 27, informarán.

Fotografía modelo de J. Montes

FOTOGRAFO DE LA REAL CASA
Premiado en cuantas exposiciones se ha presentado.
Casa especial en ampliaciones hasta el tamaño natural.
Retratos para billetes kilométricos en breve plazo
Trabajos sumamente artísticos por los procedimientos más modernos.
Con sucursales en Bilbao, Correo, 4. Logroño, Muro del Carmen, 10.
Burgos: Plaza Mayor, 2, y otros puntos.

Venta de toldos

Se venden toldos para cubrir vagones, en clase muy buena y a precios arreglados.
Para informes, calle de la Merced, números 6 y 8, almacén de paja de maíz de Andrés Viñas.

CUBAS

de varios tamaños, se venden en Omos Albos, carretera de Soria, kilómetro 12—13. Eusebio García.

Imprenta

Se vende una completa y nueva para la confección de toda clase de trabajos del arte. Se cederá barata. Para informes dirigirse a D. Sifrismo Arasti, Mercado 12, Burgos.

Carneros y ch vos

Se venden juntos ó separados. Sanz Pastor, núm. 10, princ. izquierda.

Venta

Se venden algunos muebles usados. Isla 25, portería, daran razón.

Automovil

Por ausentarse su dueño se vende uno, marca «Dion».
Del precio y condiciones, en la Plaza de Vega 14, informarán.

AVISO

«Quieren ustedes comprar tarjetas postales buenas, bonitas y baratas? Visitad el escritorio público, kiosco de la Plaza de Pizaro, donde encontrarán inmenso surtido en todas clases y precios.
KIOSCO (PLAZA DE PRIM)

Ama de cría.

—Se ofrece para casa de los padres, Almirante Bonifaz, 23 y 25 2.º de Oca.

Artilería.—Tercer Regimiento Montado

Debido proceder a la venta en pública subasta, de ciento seis mulas que tiene sobra este regimiento por deber ser sustituidas por caballos de tiro, se avisa al público que el día 22 del próximo mes de Septiembre, a las ocho de la mañana dará comienzo dicho acto, en el cuartel de Fernán González de esta capital.
Burgos 24 de Agosto de 1905.—El comandante mayor Salvador Orduña.

Fábrica de curtidos

Isidro Rovira
San Lesmes, 9.
Baquetas, terneras, badanas, zaleas y pieles en color.
Se hace toda clase de encargos para particulares, a precios económicos.
Se compran pieles de todas clases.

Madame Holga, sonámbula

La renombrada por sus trabajos de clarividencia por magnetismo personal, consultas sobre el presente, pasado y venidero, de nueve de la mañana a ocho de la noche.
Liana de Afuera, 13, 2.º

Se vende

Máquina de vapor Compound sistema «Marsh» semi fija con condensador de 25 a 30 caballos efectivos Dinamo Oerlikon de corriente continua de 15 kilovatios 150 amperes de 100 volts.
Bomba de alta presión para elevar a 26 metros de altura 3 litros por segundo.
La instalación puede verse funcionando en Valladolid. D. Esteban Herrero, Claudio Moyano 20.

Fernández Villa Hermanos

BANQUEROS
Sanz Pastor, 14 y 16, Burgos
Compra y venta de valores al contado ó en comisión en todas las Bolsas de España y principales del extranjero.
Giros, cartas de crédito, depósitos, préstamos, cuentas de crédito, cuentas corrientes con ó sin interés, descuento de cupones. Negociación de letras sobre plazas nacionales ó extranjeras.

VINO TONICO-RECONSTITUYENTE

base de Lactofosfato de cal, quina, hierro y carne, preparado por Rafael de Valcás Cavañiles.
Por los poderosos elementos que entran en su composición y por su esmeradísima preparación y dosificación perfecta, constituye el mejor remedio para combatir eficazmente las afecciones anémicas y cloróticas, tan frecuentes en las jóvenes, la pérdida de sangre, la inapetencia, las convalecencias de calenturas tifoides, biliar, intermitentes, las debilitades á consecuencia de excesos, fatigas, trabajos excesivos, falta de sueño, y de toda clase de enfermedades. Tanto en el período del embarazo, como en el de la lactancia, ningún medicamento más apropiado y de mejores resultados encontrarán las personas que se hallan en este caso. De venta en las principales farmacias. Único depósito en la farmacia del autor. Villavieja (Asturias). Exigir la marca registrada.

GRAN FABRICA DE CERVEZAS "EL AGUILA NEGRA"

COLLOTO—OVIEDO
(PUREZA GARANTIZADA)
Marcas: BLONDE Y BRUNE
Esta riquísima cerveza se recomienda como bebida inestuitable para los convalecientes, las personas débiles y niños, agradable e higiénica para los que gozan de perfecta salud por las propiedades tónicas y nutritivas que le dan sus componentes. No contiene adición de alcohol y esto garantiza su bondad, haciendo que esta marca sea preferida á otras similares.
PÍDASE EN LOS CAFÉS Y ULTRAMARINOS
Depositario: GREGORIO RODRIGUEZ, Espolón, Galería del Teatro.
(TELEFONO NÚMERO 68)

Consulta de Cirugía general del Dr. Arangüena

DEL INSTITUTO RUBIO
Consulta diaria de once a una. Gratuita para pobres: martes y viernes, de tres a cuatro de la tarde.
Avellanos, 1 duplicado, princ.

A LOS LABRADORES

Máquina aventadora «VIDAL» (con patente de invención)
Esta máquina llamada también la «Invencible» limpia veinte fanegas de trigo ó cuarenta de cebada por hora y si la sirven con oportunidad y la trilla está hecha en buenas condiciones, limpia hasta veinticuatro y veintiseis fanegas por hora.
Su precio es de 600 pesetas franco de porte en la estación del ferrocarril que se desee, y la casa dispone de prácticos, que irán sin gasto ninguno para el comprador, donde éste ordene, para poner la máquina en movimiento.
Para pedidos, detalles y ver modelo dirigirse á D. DAVID MERCADO
almacén de hierros y ferretería en Burgos. Único representante de las máquinas «VIDAL» en la provincia de Burgos.

TRASPASO

El pago al contado ó despues de la recolección
Se hace del muy acreditado y antiguo almacén de coloniales de la señora viuda de Alejandro Fernández, quien le traspasa por retirarse de los asuntos comerciales.
Para tratar en el mismo establecimiento, calle de San Lorenzo, 34, y Lain-Calvo, 41.

Aviso

En el almacén de vinos de Tirso Gomez, Cid, 26, se ha instalado una fábrica de agua selt, gaseosas y general y establecimientos que quieran honrarle con sus encargos. También se reciben avisos en la tábena Correos, propiedad del mismo dueño.

EL FIGARO

NUEVA PELUQUERIA DE Fructuoso López Carranza, 22, Lain-Calvo, 22.—BURGOS. Servicio esmerado.—Desinfección de todos los utensilios.
SE SIRVE A DOMICILIO

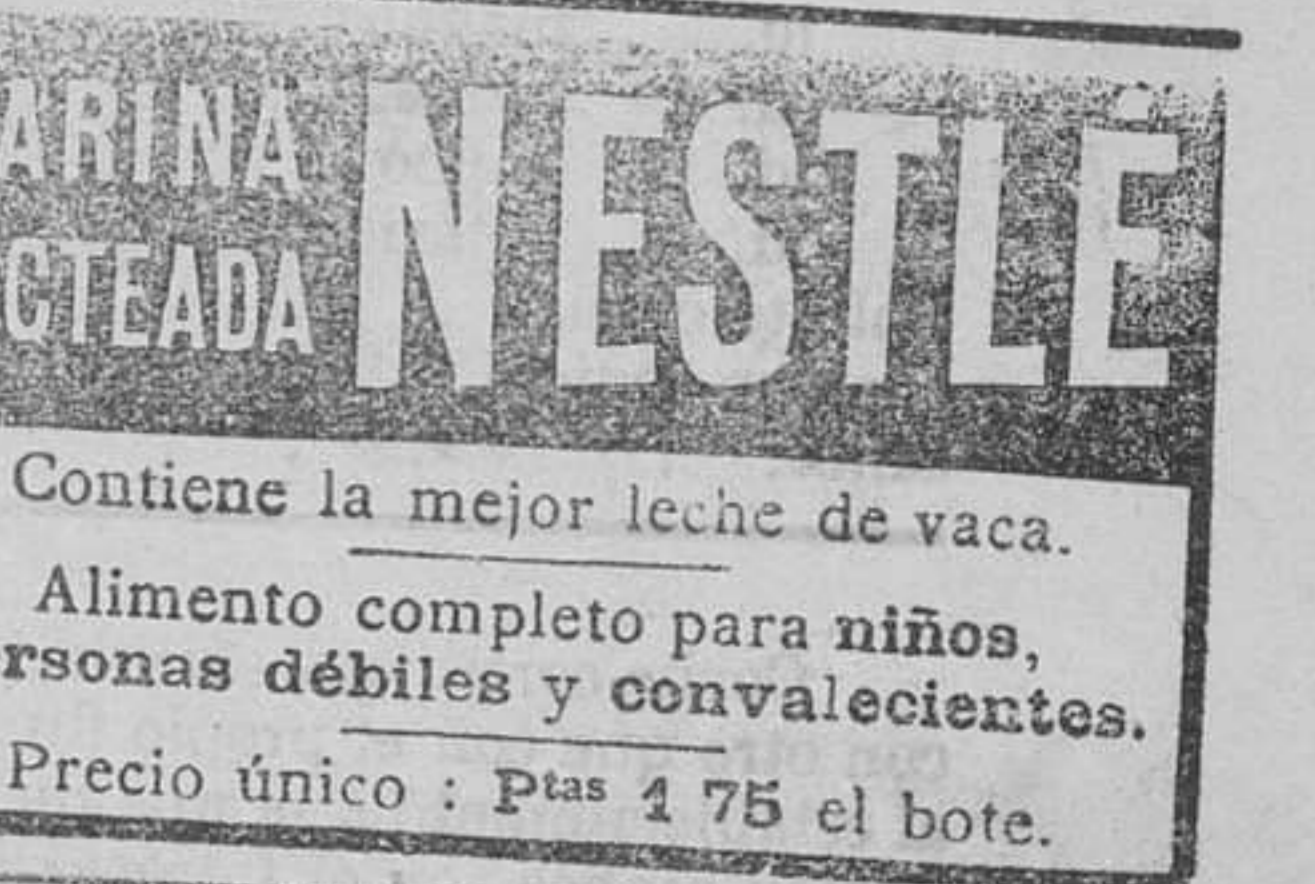

Contiene la mejor leche de vaca.
Alimento completo para niños, personas débiles y convalecientes.
Precio único: Ptas 4 75 el bote.

PEDRO DOMECQ

COSECHERO, ALMACENISTA Y EXTRACTOR DE VINOS JEREZ DE LA FRONTERA
Casa fundada en 1720
Autorizada para el uso de las armas reales por R. O. de 18 de Octubre de 1824
Destilador de aguardiente puro de vino esililo COGNAC FINE CHAMPAGNE marcas Una, Dos y Tres cepas Extra y Fundador.
Pedid especialmente CUNA de PEDRO DOMECQ en todos los cafes, casinos, círculos, fondas, hoteles y restaurantes, exigiendo las etiquetas: Una, Dos y Tres cepas Extra y Fundador; con su escudo de armas.
Representante en Burgos, D. Aureliano Real, San Juan, 36 2.º

M. POUJADE, fotógrafo

SAN JUAN 43.—PLANTA BAJA.
Premiado en todas las exposiciones, nuevamente instalado en la calle de San Juan 43, ofrece su casa y sus trabajos artísticos conocidos.
SAN JUAN 43.—PLANTA BAJA.

BENITO RAMIREZ

RELOJERO
CALLE DE LAIN-CALVO, NÚMERO 20
En esta casa, se hacen toda clase de composuras por complicadas que sean, en la seguridad que todos aquellos que me honren con sus encargos quedarán sumamente complacidos.—Precios económicos.—Se garnitzan los trabajos.
Imprenta del DIARIO.

REGISTRO CIVIL

En el juzgado municipal se han inscrito: Defunciones.—Angela Pinedo Arcedillo, de 49 años, casa provincial; Josefa Alegre Santamaría, de 23 años, id.; Julián Fernández Díez, de 3 años, Pozo Seco, 12.
Nacimientos.—Luis Alfredo Peña Hernández.

TRIBUNALES

Señalamientos para el día 28:
Sala de vacaciones.—Juicio oral procedente del juzgado de Lerma, contra Santiago Merino Martín y otros, sobre hurto; ponentes, señor Ortega; defensor, Dr. Alfaro Martínez; procurador, Gutiérrez Martínez; secretaria de sala del Lic. Capua y Rivero.

ESTADO DEL TIEMPO

Observaciones meteorológicas del Instituto provincial en el día de hoy:
Barómetro: a las nueve de la mañana, 695 5; a las tres de la tarde, 690 5.
Temperaturas: máxima sol, 29,5; máxima sombra, 21,5; mínima sombra, 11,5.
Dirección del viento: a las nueve mañana, S. O.; a las tres de la tarde, O.

Almacén de maderas de Soria

y del Norte de Félix Lázaro
SOBRINO Y SUCESOR DE DON VICTOR PEÑA

En la fábrica

de harinas «Santa Cecilia» (estación de Quinta rosa), se vende una vaca joven, pubescente y con abundante leche y tercera hora y un hermoso macho cabrío para catedral, magnifico ejemplar. Para tratar en dicha fábrica con el administrador.

AVISO

Durante las próximas fiestas, se expenderá tocino y lomo fresco en dos establecimientos de la calle de Santander, núm. 2, y Lain-Calvo, 17.
Se hacen salchichas de encargo.

Establecimiento balneario de Valdelateja

BURGOS

Aguas bicarbonatadas sódico azoadas-termales

ANÁLISIS DEL DR. D. LAUREANO CALDERÓN COMPOSICIÓN DEL AGUA

Un litro contiene	G. G.
Acido carbónico	77-111
Oxígeno	2 301
Azoe	10 580
Bicarbonato cálcico	12-649
id. magnésico	5 881
id. ferroso	1 209
id. sódico	10-180
id. potásico	545
Sulfato cálcico	1 047
Cloruro sódico	1 838
Silice	1 900

Son notorios los excelentes resultados obtenidos con el uso de estas benéficas aguas, cuya maravillosa bondad y eficacia se han observado especialmente, en el reumatismo, enfermedades del estómago y de la matriz.

Están indicadas y han correspondido con feliz éxito en las dispepsias, pirosis, acedias y gastralgias; en los catarros é infartos de los órganos génito-urinares y en los catarros bronquiales y pulmonares crónicos.

Para su más cómoda y perfecta aplicación se han hecho importantes reformas, en fonda, hospedería, capilla pública y demás accesorios.

Itinerario

Coche-correo que sale de Burgos (diario), a las siete y media de la mañana, cruzando con otro que con el propio fin sale de Cabañas de Virtus a la misma hora. El primero llega al establecimiento a la una de la tarde y el segundo a las nueve de la mañana, en combinación ambos con el ferrocarril de la Robla a Valmaseda.

Para pedidos de habitaciones y carruajes, pueden dirigirse a su dueño D. Eugenio Rámila Gallo, indistintamente a Valdelateja, Cilleruelo ó Cabañas de Virtus.

Anemia.-Tónico reconstituyente.-Nutritivo.
Sin rival en el desarrollo de las jóvenes
Eficaz en los desarreglos periódicos.

Hemoglobina líquida doctor Grau



Para convalecientes y personas débiles es el mejor tónico y nutritivo. Inapetencia, malas digestiones, anemia, tisis, raquitismo, etc.
Farmacia: León 13.—Laboratorio: Granada, 5, Madrid.

SOLUCIÓN BENEDICTO

de glicero - fosfato de cal con **CREOSOTAL**

para curar la tuberculosis, bronquitis, catarros crónicos, infecciones gripales, enfermedades consuntivas, inapetencia, debilidad general, postración nerviosa, neurastenia, impotencia, raquitismo, etc. Frasco, 2'50 pesetas. Depósito: Farmacia del Dr. Benedicto, San Bernardo, 41, Madrid. En Burgos, farmacias de Llera y Barriocanal y droguerías de J. Martínez y J. Mira. En Aranda de Duero, farmacia de Quintanilla. En Miranda de Ebro, farmacia de Arbaizar.



MANUALES SOLER BIBLIOTECA

¿Dónde he de encontrar el libro que busco, pues en la colección de MANUALES-SOLER que constituye la gran "Biblioteca útil y económica de conocimientos enciclopédicos" y en la que colaboran los más eminentes autores, se encuentran temas interesantes lo mismo para el abogado, agricultor, médico, etc., que para el abacero estudioso que desea cultivar su inteligencia en las ARTES, CIENCIAS e INDUSTRIAS.



Agencia Universal de ANUNCIOS
para todos los periódicos de España, Europa y Américas
1.ª de España - Fundada en 1872
ROLDÓS Y COMP.ª
BARCELONA
Publicidad de todas clases
Precios económicos

Se vende

Baldosa prensada fina, y placas para fachadas, precios baratísimos, en el almacén de maderas de Francisco Romero, estación del ferrocarril.—Burgos.

CAFÉ NERVINO MEDICINAL del doctor Morales

Nada más inofensivo ni más activo para los dolores de cabeza, jaquecas, vahídos, epilepsia y demás nerviosos. Los males del estómago, del hígado y los de la infancia en general, se curan infaliblemente. Buenas boticas, a 3 y 5 pesetas caja. Se remiten por correo a todas partes. Depósito general, Carreras, 39, Madrid. En Burgos, droguería de D. José Mira.

JARABE TÓNICO Yodo-Ferroso de Escolar

De las virtudes medicinales de este preparado, nada puede hablar con tanta claridad como la experiencia de los prácticos que nos suministran los mismos profesores que lo han experimentado.

Hélos aquí:
«Desde que el señor Escolar tuvo la feliz idea de asociar los componentes que constituyen su Jarabe tónico yodo-ferroso, he venido aconsejando su empleo para combatir los diversos procesos morbosos, que como la esclerosis, raquitismo, clorosis, reconocen por causa una alteración discrásica de la sangre, siendo de un efecto seguro y positivo en los sujetos débiles ó debilitados por privaciones, excesos ó enfermedad.»

Es perfectamente tolerado, sea cualesquiera la estación del año en que se tome y no obstante las condiciones dietéticas del individuo, circunstancia que le hace siempre superior al aceite de hígado de bacalao y su verdadero y único sucedáneo.

Le considero suficientemente recomendado, por sus resultados y abrigo la confianza de que su uso se ha de ensanchar a medida que se vaya conociendo.»

Perfecto Ewis,
(Médico de la Beneficencia municipal de Burgos)
Depósito general para ventas,
FARMACIA DE ESCOLAR,
PLAZA DE PRIM, 19, BURGOS

Sanatorio quirúrgico del doctor Madrazo

SANTANDER

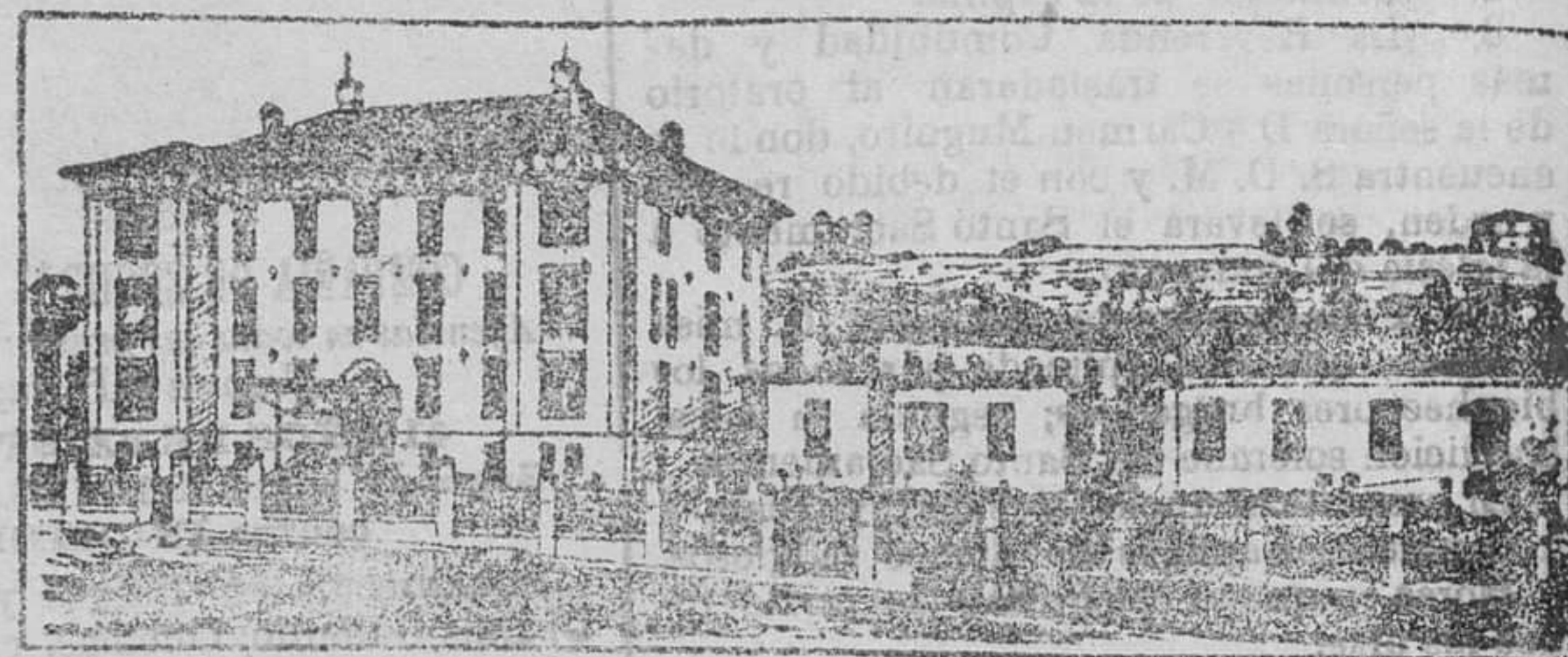

Por satisfacer todas las exigencias que la moderna cirugía reclama, hallase este centro colocado a la cabeza de los demás de su índole.

En él se tratan todo género de afecciones para cuya curación se ha, a necesaria la práctica de alguna operación; y para que de los beneficios de este establecimiento puedan disfrutar las diferentes clases sociales, se han dividido las estancias en tres clases, bajo los siguientes: primera, 30 pesetas; segunda, 20 ptas; tercera 5 pesetas diarias, independientemente de la operación.

Su numerosa estadística (2.300 operaciones) garantiza los resultados, cada día más felices, que en él se obtienen.

NOTAS.—En las dos primeras clases puede el enfermo ir acompañado de un individuo de su familia o por su sirviente. Las consultas se dirigen al Director, que les atenderá inmediatamente, sin exigir honorarios ellos ni por sus sucesores en vida.

Relojería y almacén de música

DE **Daniel Pérez Cecilia**
Espolón 2 y 4.—Burgos

Grandes existencias en relojes de bolsillo de las más acreditadas marcas. Especialidad en relojes extraplanos. Completo surtido en relojes de sala, salones, antesala, despacho y comedores, con grandes y potentes sonerías. Despertadores de todas las clases.

A 16 pesetas y á prueba y garantizados por cinco años

«Relojes "CECILIA,"

Con 10 centros y 2 contrapivotes de piedra, de mucho golpe, gran duración, fuertes seguros; todas sus piezas son intercambiables y su comprador puede estar cierto de tener reloj de confianza, muy sólido y marcha segura.

A 45 pesetas Reguladores, caja nogal, máquina Paris á pesas y timbre gong! Todos los relojes de esta casa están bien observados, repasados y afinados y si por casualidad alguno no anda bien, se cambia por otro, ó se devuelve el dinero.

Almacén de música

Depósito exclusivo de la «CASA DOTÉSIO»

Se reciben constantemente todas las Novedades Musicales y se reparte todos los meses el Boletín de Novedades Musicales. Surtido completísimo de música. Catálogo gratis a quien lo solicite.

Esta casa se encarga de servir las obras de todas las ediciones, tanto españolas como extranjeras, con prontitud y franco de correo. Todos los encargos se sirven á vuelta de correo.

ESPOLÓN 2 Y 4.—JUNTO AL ARCO DE SANTA MARÍA

LIBROS

Se compran y venden por muy antiguos y raros que sean: romanceros, cancioneros, crónicas editadas en Filipinas, de música, etc.

También los hay de todos los centros de enseñanza y ramos del saber humano.

Suscripciones: *Última Moda*, novelas y obras.

Exposición y venta de carteles taurinos.

Encuadernaciones, se admiten, baratas.

Fontales, preciosidades, gran exposición y venta á precios de fábrica. Se escarchan nombres ó inscripciones. Albums y sobres.

Seños de caochú y tinta para ellos.

Tinta para escribir, depósito de la marca «Calamar», 1'50 botella de litro; 50 por 100 de descuento en grandes pedidos.

Felix García, librero. Isla, 17.

ANUNCIOS PARA FUNERALES Y ANIVERSARIOS

Se reciben en la imprenta de este periódico: para la primera plana hasta las doce de la mañana, y para la tercera, hasta las cinco de la tarde.



HIERRO QUEVENNE
El Único Al robado
POR LA ACADEMIA DE MEDICINA DE PARIS
CURA: Anemia, Clorosis, Debilidad, Fiebre, Exjir el Verdadero.
14, Rue des Beaux-Arts, 14, PARIS

¿MURIÓ LA CALVICIE!!

USANDO EL **CÉFIRO DE ORIENTE-LILLO**

PATENTE DE INVENCIÓN POR 20 AÑOS

Premiado en varias Exposiciones con DIPLOMAS DE HONOR y MEDALLAS DE ORO



EL QUE ES CALVO ES POR QUE QUIERE

Ha quedado comprobado por infinidad de eminencias médicas, que el *Céfiro de Oriente-Lillo* es el único preparado en el mundo que hace renacer y crecer el cabello, bigote y cejas; impide su caída, evita las canas y cura todas las enfermedades del cuero cabelludo, como son: *Tina pelada, eczema piloso, alopecia seborrea (cabeza grasienta), caspa, humores*, etc., etc.

Millones de personas que han usado el *Céfiro de Oriente-Lillo* certifican y justifican sus prodigiosos resultados.

El que es calvo ó le cae el cabello es porque quiere, pues mediante contrato

¡¡ Nada se paga si no sale el cabello!!

¿Puede darse mayor garantía en el éxito infalible del tan renombrado *Céfiro de Oriente-Lillo*?

Consulta por el inventor *D. Heliodoro Lillo, Rambla de Canaletas, núm 13, 1.ª*—BARCELONA, de 3 á 6, días festivos de 10 á 1.

También se dan consultas á provincias por escrito, mandando un sello para la contestación.

De venta en todas las buenas Perfumerías, Bazares, Droguerías, Farmacias y Peluquerías, á 5 pesetas frasco.

AVISO IMPORTANTE
25 000 PESETAS se apostarán contra igual cantidad, al que pretenda demostrar que existe en el mundo un preparado que dé mejores resultados que el

CÉFIRO DE ORIENTE-LILLO