INFORMACIONES GRAFICAS

DIARIO DE LA MARINA

DOMINGO 7, DE FEBRERO DE 1926

Año XCIV— No. 225
HABANA

LA REINA MADRE DE ITALIA

La Reina Margarita, madre del actual soberano de Italia, que acaba de morir, siendo llorada unánimemente por su pueblo, que adoraba en ella.

HOMENAJE A UN HISPANISTA

Acto de entregar una medalla de plata de la Sociedad Matritense de Amigos del País, al Ministro de la República del Salvador en España, don Ismael G. Fuentes, en testimonio de simpatía por sus entusiastas campañas hispanoamericanistas.

LAS MUJERES EN EL GOBIERNO

Halide Edub Hanoun, distinguida dama turca que ha sido nombrada Ministro de Educación en el gobierno de su país.

LA MAS FAMOSA DIRECTORA DE ORQUESTA

Ethel Leginska, que al frente de la Orquesta Filarmónica, ha dado en el Carnegie Hall de Nueva York, un memorable concierto.

ANTE LA TUMBA DEL SOLDADO ANONIMO

El Embajador de Chile, señor Beltran Mathieu, acompañado de su esposa y de los agregados naval y militar de la Embajada chilena, visitando la tumba del Soldado Anónimo, antes de partir de los Estados Unidos con dirección a su país.

UNA REINA ALEMANA

La señorita Sonja Jovanowitsch, modista de Berlín, proclamada como la más hermosa muchacha de Alemania. En la fotografía se la ve después de su coronación como reina, acompañada de sus damas de honor.

EL NUEVO EMBAJADOR DE LOS ESTADOS UNIDOS EN ESPAÑA

Mr. Ogden Hammond, nuevo Embajador de los Estados Unidos en España, saliendo de cumplimentar al Presidente Coolidge, en compañía de su íntimo amigo el Senador Walter E. Edge y de su hijo.

LA DESPEDIDA DEL EMBAJADOR MOORE

Fiesta a bordo del crucero americano "Pittsburg", fondeado en Barcelona, donde se celebró una fiesta de despedida en honor al ex-Embajador de los Estados Unidos en España, Mr. Alexander P. Moore.

M.E.C.D. 2016

LA BARBERIA FEMENINA DEL ALAMAC

El popular Giordano, barbero del Hotel Alamac, ha dado trabajo en su establecimiento a tres preciosas muchachas, con las cuales se sirven más a gusto los habituales clientes de aquél.

LA FIESTA DE LA INMACULADA EN ROMA

El Cardenal Laurenti presidiendo la procesión de la Virgen, que tradicionalmente sale de la histórica iglesia de San Lorenzo, en Roma.

UN CELEBRE JOCKEY EN EL CINE

Steve Donoghue, aprendiendo a caracterizarse en los Estudios que la Famous Players tiene en Islington, donde ha de filmar la película "Corriendo por un Rey", de la que son protagonistas Miss June y él.

LOS AMERICANOS INDIGENAS EN LONDRES

Grupo de indios rojos, habitantes todavía en los Estados Unidos, que han visitado recientemente la ciudad de Londres, donde atrajeron la curiosidad pública.

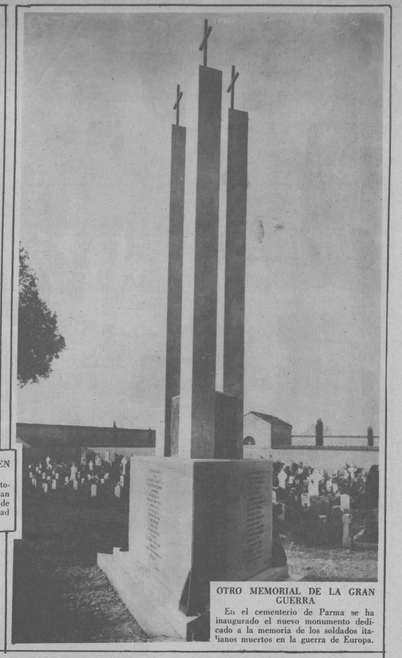

OTRO MEMORIAL DE LA GRAN GUERRA

En el cementerio de Parma se ha inaugurado el nuevo monumento dedicado a la memoria de los soldados italianos muertos en la guerra de Europa.

LA MUCHACHA MODERNA

que sabe cuidar de sus encantos, dice:—"Tengo que rizarme casi a diario para seguir el capricho de la moda, pero no soy tan tonta de permitir que las tenaces tijeras me resequen el pelo, me lo revienten y me lo descoloren. Antes de usarlas, me mojo bien el pelo con

DANDERINA

Así lo protejo absolutamente contra todo eso y el rizado me queda cien veces más bonito, porque la DANDERINA esponja, abrillanta y suaviza el pelo."

Además, cura la caspa, impide que el cabello se encanezca y lo mantiene abundante y hermoso.

UNA OBRA DE ARTE PERDIDA UN SIGLO

En la Galería privada del último Rey de Sajonia, ha sido encontrado "El Hércules borracho", de Rubens, magistral obra de arte que durante más de un siglo se ha estado creyendo perdida.

EL TEATRO EN PRESIDIO

Dos presidiarios del famoso Sing-Sing, de Nueva York, representando una escena de la comedia musical que anualmente se representa para diversión de sus compañeros y a beneficio de todos ellos, pues también se reservan numerosas localidades de pago para el público en general.

DE VUELTA DEL SAHARA

El conde de Proroc, que en unión de otros miembros del Beloit College, de Nueva York, ha regresado de su expedición al desierto de Sahara, donde, entre otros descubrimientos, hizo el de la tumba de la Reina Tin-Hinan, a la cual pertenecieron los objetos que se ven en la fotografía.

BABE RUTH SE ENTRENA

El famoso bateador ejercitándose en su domicilio para mayor agilidad en la próxima temporada del base-ball.

EL HOMBRE FUERTE DE PARIS

Peter Feritchanoff, búlgaro de nacimiento, que asombró recientemente al público de París soportando sobre sus espaldas el peso de un automóvil cargado con nueve personas.

EL FUSIL DE ROBINSON

El coleccionista americano Charles J. Sawyer, con el fusil que dice perteneció a Robinson Crusoe, y que tiene asegurado en diez mil dólares.

De los doce a los veintitrés

ENTRE los doce y los veintitrés años de edad, se efectúa el desarrollo de las jóvenes. Durante esa época de sus vidas es cuando más cuidado debe tenerse del delicadísimo organismo femenino.

Una muchacha enfermiza y que sufre agudos dolores durante el período de la menstruación, en su adolescencia, jamás podrá soportar los esfuerzos a que su cuerpo será sometido en años subsiguientes.

Si se toma fielmente el Compuesto Vegetal de Lydia E. Pinkham, éste regularizará la menstruación, hará que desaparezcan los dolores de la espalda, la nerviosidad y la irritabilidad y ayudará a las jóvenes a alcanzar la plenitud de su gloriosa misión sobre la tierra.

La niña de escuela dice

Siendo una niña de escuela tenía que quedarme en casa una semana cada mes, debido a mis sufrimientos. Continué así por cinco años y probé toda clase de medicinas sin resultado, hasta que tomé la suya.

May FitzGerald
17 Duncan Street
Port of Spain, Trinidad, B.W.I.

Compuesto Vegetal De Lydia E. Pinkham

LYDIA E. PINKHAM MEDICINE CO., LYNN, MASS.

RETIRADA DE LOS NEGOCIOS

Miss Coloman, que, según los periódicos americanos, es popular en todo el mundo por su habilidad para mezclar los cock-tails, se ha retirado a la vida privada después de estar ejerciendo su atractiva misión durante veinticinco años, en el Bar Americano del Hotel Savoya de Londres.

Calidad, servicio y atractivos precios son las características de los efectos sanitarios "Standard"

Exija "Standard" —Cada artículo lleva esa marca.

De venta por todas las casas importantes de Efectos Sanitarios de la Habana y del interior de la República.

Standard Sanitary Mfg. Co.

PITTSBURGH, PA.

Oficina en la Habana:—Edificio Royal Bank of Canada No. 417. Tel. M-3341.

LA IRRESISTIBLE

Dorothy MacKaill

estrella de FIRST NATIONAL *en "La Regeneración de O'Malley"*

dice: "Mantengo mis dientes firmes y sanos, cepillándolos dos veces al día con Crema Dental Kolynos. Ningún otro dentífrico me proporciona tanta satisfacción como Kolynos."

Dorothy MacKaill

¡DIENTES sanos, firmes y bellos! Usted puede poseerlos también si les proporciona la infalible protección que Kolynos les imparte.

La Crema Dental Kolynos limpia la dentadura perfectamente, sin rayar ni raspar. Sus propiedades antisépticas efectúan la destrucción de los gérmenes nocivos que pululan en la boca y garganta. Kolynos es, además, económico, por estar preparado en forma concentrada. Basta usar un centímetro en un cepillo seco. Cada tubo contiene suficiente dentífrico para 50 días, si se cepillan los dientes dos veces al día.

Busque usted siempre el tubo amarillo de Kolynos en la caja amarilla de Kolynos.

Distribuidores exclusivos:
COMPAÑIA DENTAL CUBANA
Presidente Zayas No. 67—Habana

CREMA DENTAL KOLYNOS

Una bebida singularmente deliciosa y saludable

SOLO el aire puro y fresco de la mañana puede compararse al rico "Canada Dry". Es tan refrescante, tan diferente, y tan superior a los otros ginger ales conocidos que más valiera darle otro nombre.

Canada Dry, es realmente superior. No es un ginger ale con ese sabor hostigoso, picante y ardiente que dejan otros, Canada Dry es sano y grato al paladar; un ginger ale que incita a deleitarse con su delicado y tentador gusto.

Esta exquisita bebida, que se prepara sólo con el más puro jengibre de Jamaica, sin un ápice de capsicum (pimienta roja), es también buena para la salud, porque estimula el apetito, facilita la digestión y es sorprendente como ayuda mental y físicamente.

Al ordenar una botella Ud. admirará cuán bien clarificado está, y se deleitará con su gusto seco y suave—aunque ligeramente dulce—como el del vino añejo. Su hermoso color pálido no revela lo vivificante, espumoso y exquisito que es este verdadero champaña de los ginger ales.

De una sorpresa a sus amigos invitándolos a beber Canada Dry, sólo o mezclado con otras bebidas; de todas maneras es tan delicioso que ellos se resistirán a creer que pueda haber un ginger ale tan superior.

Fabricantes:
CANADA DRY GINGER ALE, Inc.
25 West 43rd Street New York, N. Y.
REPRESENTANTES EN CUBA:
The West Indies Shipping & Trading Co.
202-203 Lonja del Comercio, Habana
En Orienta y Camaguey
Hutchinson & Jaquith, Inc. 36 Broad St., New York City

"CANADA DRY"

"El Champana de los Ginger Ales"

En los siguientes hoteles:
Hotel Sevilla, Biltmore
Hotel Plaza
Hotel Telégrafo
Hotel Royal Palm
Hotel Pasaje

y en los clubs:
Country Club
Yacht Club
American Club
Midday Club
British Club
Vedado Tennis Club

En la Pista, Casino, Hotel Almendares, Miss & Company, J. Calle & Company, Sloppy Joe's

714

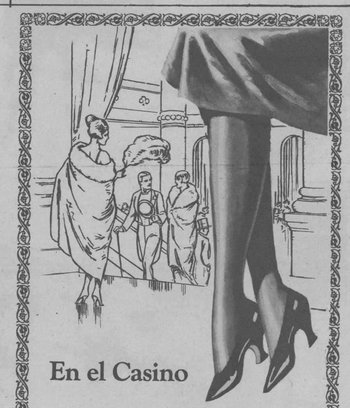

En el Casino

Medias Snugfit

UNA MUJER ve a otra de arriba a abajo; un hombre la ve de abajo a arriba; pero en ambos casos la vista se detiene en . . . la media. Haga usted que esta sea digno complemento del vestido, usando las medias Snugfit. Son de corte perfecto, con costura, signo de calidad, para darle la curva de la pantorrilla.

Por su belleza en el tejido y el color son preferidas por las damas de buen gusto. Por su exquisito acabado que da el máximo de duración son preferidas por las damas de buen sentido.

Las medias Snugfit pueden obtenerse en una diversidad de colores porque son medias que siguen el oráculo de la moda. Entre ellas habrá las que hagan juego con todos sus vestidos.

De venta en todas las buenas tiendas

↔

Pida, al comprar: Snugfit sin vacilar

Snugfit

SNUGFIT HOSIERY COMPANY
NEW YORK CITY, E. U. A.

M.E.C.D. 2016

Vista panorámica del campo de deportes del Berlín Skating Club, que en la capital de Alemania atrae todos los años a innumerables visitantes de todas las partes del mundo.

Una de las más interesantes carreras celebradas este invierno en St. Moritz.

Para no perder el tiempo, en St. Moritz los camareros de un renombrado hotel sirven a sus clientes haciendo uso también de los patines... y sin perder el equilibrio.

LOS DEPORTES EN LA NIEVE

Muchachas suecas disputándose el campeonato de Jockey en el Stadium de Estokolmo.

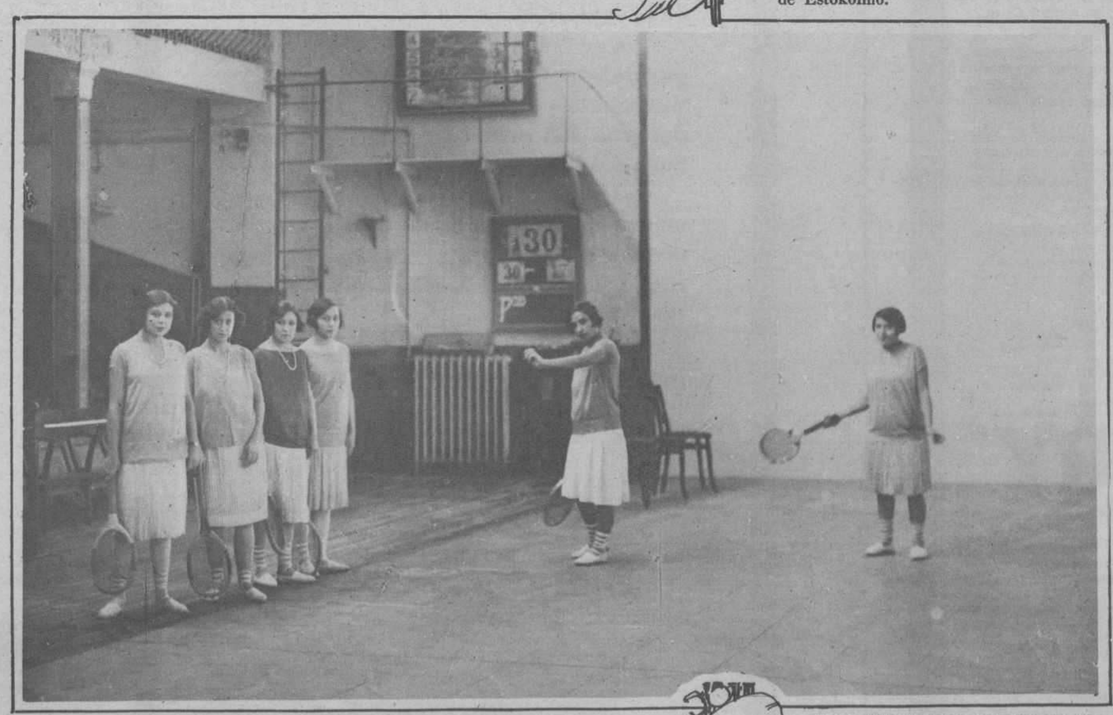

LAS PELOTARIS MADRILEÑAS

El nuevo equipo de jugadores de pelota vasca, en el Frontón Central de Madrid, donde han sido aplaudidísimas.

Proteja a Sus Nenes

Tenga mucho cuidado que medicina le da usted a sus nenes.

Medio siglo de experimentos científicos todavía demuestra que para ellos no hay nada como la

Emulsión de Scott

Puro Alimento Concentrado, sin alcohol

The Alamac Hotel

71st Street and Broadway

New York

ULTRA MODERNO

Con todas las últimas innovaciones del confort y de la elegancia. Junto a la Iglesia Católica del Bendito Sacramento. Veinte pisos. 600 habitaciones, separadas o conectadas, cada una de ellas con baño y ducha. Tres excepcionales restaurants.

CONGO ROOM y la Terraza en el piso vigésimo, dominando el incomparable panorama de la ciudad

Precios al alcance de todos

Por meses, descuentos especiales

EL HOTEL DE MODA

Predilecto de los Hispanos

En el barrio residencial entre el Parque Central y Riverside Drive.

Situación inmejorable, fuera de la congestión y del tráfico, facilmente accesible a los grandes teatros y tiendas.

A pocos pasos:

El "Subway" express de la calle 72 y el "Elevado"

Los "Omnibus" de la Quinta Avenida

Los "Carritos" de Broadway

pasan por la puerta del Hotel

SERVICIO HISPANO

Un hotel americano de primera con el "chic" hispano hoy de moda

DEPARTAMENTO HISPANO creado y dirigido por el SR. ANTONIO AGUERO

OFICINAS DEL DIARIO DE LA MARINA de la Habana

Latz Ownership-Management

Harry Latz, Gerente General

ART GRAVURE CORPORATION, NEW YORK AND CLEVELAND

M.E.C.D. 2016