AÑO XIV.—NUMERO 4.520

La Prensa

Jueves, 22 de Mayo de 1924

Redacción: Valentín Sanz, 15
Teléfono número 415

DIARIO DE LA MAÑANA.—SANTA CRUZ DE TENERIFE.—(ISLAS CANARIAS.)

Número suelto: 10 CENTIMOS
Suscripción: 2'00 pesetas

Jueves, 22.—Luna llena. El día dura 14 horas, 38 minutos.
Santa Rita de Casia, y Santa Quiteria.
Efemérides.—1851. Nace L. Guillet, pintor y crítico de arte.

Enriquecer es excelente; pero es apenas un medio. Cuando se torna en un fin, en lugar de excelente, es pésimo.
Oliveira Martins.

HEMEROTECA P. MUNICIPAL
Santa Cruz de Tenerife

La telefonía sin hilos en Canarias

Empieza a preocupar ya seriamente entre nosotros, el establecimiento de la telefonía sin hilos. Y hasta hay más de un comerciante que ha hecho importantes pedidos de aparatos receptores, anunciándolos en venta bajo tentadoras condiciones.

De todas las invenciones modernas, ninguna como la radiotelefonía ha causado tanta impresión en el mundo ni ha adquirido en tan poco tiempo tan asombroso desarrollo. Nada más misterioso, nada más impresionante que estos pequeños aparatitos, cuyas cajas cerradas parecen guardar mágicos secretos que nos dan la virtud de la omnipresencia, y cuyas inquietas lucecillas, brillando en ampollas de formas extrañas—maravillosas lámparas de Aladino—nos alumbran los caminos de lo infinito.

Cuando esas cajitas lleguen aquí—y llegarán muy pronto, según en este mismo diario se anuncia—ya no estaremos solos: en cada una de tales cajitas tendremos encerrado el mundo, y, como Leonardo de Vinci, sólo concebiremos el espacio como algo vivo, lleno de vibraciones, de luces, de sonidos, de formas... París, Londres, Berlín, Madrid, todo estará al alcance de nuestra mano, como quien dice.

Ahora bien; para que un servicio de esta naturaleza llegue a ser algo verdaderamente práctico: un vehículo económico de cultura y de emoción, conviene estudiar la cuestión en todos sus aspectos. Un amigo nuestro—gran conocedor del moderno invento—indica como lo más viable y hacedero para Canarias, que una entidad oficial o particular, que se considere asistida de la opinión, recabe del Gobierno, en cuanto se publique el Reglamento (que será este mes), que se instale "inmediatamente" por el Estado o que se autorice para instalar a la citada entidad, estaciones receptoras en Tenerife y en Las Palmas, que puedan recoger, no sólo comunicaciones europeas, sino americanas; estaciones receptoras acopladas (acoplamiento eléctrico) con una retransmisora (retransmisión instantánea) de potencias y longitudes de ondas apropiadas a su radio de acción (el archipiélago); y obtenido esto, que cuesta relativamente poco dinero, todos podríamos, dice, con pequeñas estaciones de 50 a 100 pesetas, cuando más, de costo, y cuyo montaje y manejo es coser y cantar, disfrutar de las maravillas de este invento.

Esto, añade, sin contar que la cosa, entre otros muchos aspectos y aplicaciones, también tiene su parte utilitaria que hasta quizás pueda reembolsar los gastos de instalación o entretenimiento. Se refiere al interés que ofrecería para agricultores y exportadores el conocer las cotizaciones diarias en los distintos mercados europeos de sus frutos, cotizaciones que se podrían recibir en el último caserío con una estación de 30 pesetas.

Todo esto no es una fantasía: es una idea perfectamente realizable, con un poco de buena voluntad, y que, como ya decimos, conviene estudiar con el mayor interés.

MUNDIALES

DICEN de Nueva York que se cree saber que el señor John Hardy, director de publicidad de la convención internacional del Club de la Pluma, al que están afiliados escritores del mundo entero, ha preguntado al señor John Galsworthy, presidente de la Sección inglesa del Club, y al señor Anatole France, presidente de la Comisión francesa, si aceptarían sostener ante el Comité sueco la candidatura del señor Thomas Hardy para el premio Nobel de Literatura en 1924.

En caso afirmativo, se reunirá un Congreso en Nueva York para recomendar esta candidatura.

×

NO todo es regocijo en la vida de los grandes ídolos del mundo; a veces sus mayores triunfos dan motivo a pequeñas tragedias que les hacen la vida insufrible.

Jack Dempsey, el campeón mundial de boxeo, desde el día siguiente de su rotundo triunfo sobre Firpo, no puede vivir en su confortable casa de Los Angeles, porque es tal la cantidad de entusiastas admiradores que se presentan a felicitar al campeón... a las horas de comer, que los cocineros de Dempsey se veían en la imposibilidad de improvisar todos los días quince o veinte almuerzos para otros tantos amigos hambrientos.

Nadie quería substituir a los cocineros que se iban despidiendo, y en su mansión sin cocineros, el pobre Dempsey se sentó a meditar. Pero ésto no duró mucho tiempo. La hora de la comida se aproximaba, y los visitantes también. Dempsey, que es la quintaesencia de la hospitalidad, no quería que se fueran con hambre. De modo que se metió de cabeza en la cocina y removió su trato con el fogón y los utensilios correspondientes.

Tres horas más tarde, Dempsey supo por qué lo abandonaban sus cocineros. Uno de sus invitados—y había veintidós ese día—había consumido 29 pastelillos, aparte de innumerables tajadas de tocino, media docena de huevos, y el suficiente café como para poner a flote un acorazado.

Y Dempsey ha tenido que abandonar su confortable casa de Los Angeles y conformarse con las escasas comodidades de una casa de vecindad

×

DURANTE el mes de Abril próximo pasado, las fábricas de armas vendieron una cantidad muchísimo mayor que durante los años de la guerra.

Solamente en España han vendido los fabricantes de Eibar 10.591 armas cortas y 3.492 largas.

En el extranjero se vendieron 87 mil 555 armas cortas y 611 largas, de fabricación española.

Estas cifras, a la vez que demuestran un extraordinario florecimiento de nuestra industria armera, pone de manifiesto que los sentimientos pacifistas avanzan en todo el mundo, y a tal paso las guerras se terminarán cuando no quede ni un sólo hombre sobre la Tierra.

TEMAS LOCALES

La construcción del Stadium

Después de algunos meses de laboriosa preparación, en que las gestiones para designar los terrenos dieron un feliz resultado, el Club Deportivo Tenerife va a lanzar al público el proyecto para la construcción de un Stadium en esta capital, que responda a la importancia y al desarrollo que han adquirido hoy los deportes entre nosotros.

Con algún retraso, porque ya desde hace más de un año la afición lo venía reclamando, surge ahora el proyecto del nuevo campo, patrocinado por un grupo de entusiastas deportistas y acariciado por el apoyo de todos los aficionados y de los elementos adinerados del país, que han visto en la empresa un paso hacia el embellecimiento y la urbanización de la ciudad.

En una reunión de representantes de los periódicos locales que noches atrás se celebró en el local del Club Deportivo, su presidente, don Juan Muñoz Pruneda, autor del proyecto, expuso detalladamente el alcance de la obra y la extraordinaria transcendencia que tenía para Santa Cruz, cuya juventud—que en su totalidad ama y practica el deporte—se ve ahogada en unos palmos de terreno, porque no cuenta con campos donde desarrollar su educación física y ensanchar al aire libre sus pulmones.

El proyecto, según la exposición que hizo el señor Muñoz Pruneda, abarca todo lo que un Stadium significa: canchas de foot-ball, de tennis, de badmington, pistas para carreras, Club para los jugadores, etc., y su presupuesto, terminada toda la obra, asciende a cerca de medio millón de pesetas.

Los terrenos, cuyo compromiso de venta ha sido ya firmado, se hallan situados en la zona del ensanche de la población de la costa sur de esta capital, y por su orientación y estrategia, reunen todas las condiciones que requiere un Stadium, en consonancia con las exigencias modernas.

El Presidente del Deportivo, que ha puesto en la obra toda su fe y toda su voluntad, aspira a que la realización del proyecto se lleve a la práctica con la mayor rapidez, para lo cual se emitirá un empréstito por obligaciones, con todas las garantías necesarias, y contando, como decimos más arriba, con el apoyo de valiosos elementos que desinteresadamente se han ofrecido a secundar la empresa.

Nunca como ahora, cuando los deportes—especialmente el "foot-ball"—han llegado a adquirir tan gran incremento en Canarias, se ha visto la falta de un Stadium, que sea ante propios y extraños, ante nuestros "equipiers" y los que frecuentemente nos visitan, orgullo de Santa Cruz. De todas partes, últimamente, sin ir más lejos, de Madrid, nos vienen ejemplos desconsoladores que ponen en evidencia nuestra falta de iniciativas, pues no queda en España una población, por pequeña que sea, que no cuente con un campo de deportes, donde se agrupan todas las energías deportivas. ¡Y por qué buscar ejemplos fuera de aquí! En Canarias, ¿no es Santa Cruz una excepción? Las Palmas, La Laguna y hasta Santa Cruz de la Palma, disponen de magníficos campos que arrastran hacia esas poblaciones centenares de forasteros.

¿Es posible que en Santa Cruz se malogre la empresa? Nosotros, desde estas columnas, aportaremos nuestro grano de arena.—**R.**

El nuevo censo electoral

Estando repartiéndose en la actualidad los boletines para la confección del nuevo censo electoral de la población, se han hecho públicas las siguientes instrucciones, señalando la condición de las personas que pueden inscribirse y las que no, con arreglo a la nueva ley.

Según ésta, pueden inscribirse, con derecho al voto:

Primero.—Todos los varones de 23 años en adelante y los que, teniendo actualmente 22, cumplan 23 el 31 de Diciembre próximo.

Segundo.—Todas las hembras solteras y viudas de 23 años en adelante y las que, teniendo actualmente 22, cumplan 23 el 31 de Diciembre.

Tercero.—Las mujeres casadas separadas del marido por sentencia firme de divorcio que declare culpable al esposo.

Las mismas, de cuyos esposos se ignore el paradero o sufra pena de interdicción civil por sentencia firme de los tribunales, o por incapacidad legal del marido.

Cuarto.—Los varones y hembras temporalmente ausentes, que no hayan perdido la vecindad con arreglo a la ley municipal.

Quinto.—El Ejército de mar y tierra, desde la categoría de aférez.

Sexto.—El clero secular y las comunidades religiosas (varones y hembras), no sujetas a clausura.

No deben inscribirse:

Primero.—Las clases (hasta suboficial) e individuos de tropa que sirvan en los Ejércitos de mar o tierra, y tampoco los que se encuentren en condiciones semejantes, dentro de otros Cuerpos o Institutos armados dependientes del Estado, de la provincia o del Municipio, siempre que estén sujetos a disciplina militar.

Segundo.—Los extranjeros.

Tercero.—Los que por sentencia firme hayan sido condenados a inhabilitación perpetua para derechos políticos o cargos públicos, o condenados a pena aflictiva, o no hayan cumplido las penas a las que fueron condenados.

Cuarto.—Los concursados o quebrados no rehabilitados.

Quinto.—Los deudores a fondos públicos por resolución firme administrativa o contenciosa.

Sexto.—Los acogidos en establecimientos benéficos (asilados) o autorizados para implorar la caridad pública (mendigos).

Séptimo.—Los dueños y pupilas de casas de mal vivir.

Se prepara un real decreto reorganizando los servicios de Hacienda

Parece ser que por iniciativa del Directorio militar se va a publicar un real decreto de reorganización de los servicios y dependencias del ministerio de Hacienda a base de separar las funciones de gestión administrativa de las de reclamación e intervención de las mismas.

A este objeto serán suprimidas las Direcciones generales hoy existentes de Propiedades e Impuestos, Intervención civil de Guerra y Marina, del Timbre, Inspección general y del Catastro.

Los servicios de este último pasarán a depender del Instituto Geográfico y Estadístico.

La inspección, tal como hoy funcionaba, queda suprimida, pasando a depender de la Subsecretaría únicamente los servicios de inspección de los tributos.

Con la denominación de Dirección general de Contribuciones, Rentas e Impuestos, se amplía la existente, pasando a depender de ella los servicios de propiedades, los del Timbre, y en general todos los impuestos.

A la Dirección general del Tesoro se agregan los servicios de contabilidad.

Las funciones de la Intervención general del Estado pasan a depender de la Presidencia.

Para entender en las reclamaciones económico-administrativas, se crea un Tribunal gubernativo, ampliación del hoy existente, en el que figurarán algunos de los actuales directores suprimidos, cuya función será la de resolver sobre los recursos y reclamaciones que motiven la resolución administrativa de los centros que por su cuantía e importancia se acuerde deban ser de la competencia del alto Tribunal.

Presidirá éste el director general de lo Contencioso, formando parte del Tribunal tres vocales—uno de ellos el actual director de Propiedades—, figurando como secretario un abogado del Estado.

El Tribunal de Cuentas desaparece también, tal cómo está hoy constituído, para fusionarse con la Intervención general en el servicio de fiscalización, que ha de estar encomendada a aquella como organismo dependiente de la Presidencia.

EXTRAVIO.—En la carretera de Garachico a esta capital, se ha extraviado una caja de cartón marcada con el nombre de Rafael Macía, conteniendo una americana y un chaleco. Se suplica a quien la haya encontrado la entregue en la Rambla de Pulido, número, 43 donde será gratificada.

EN EL ATENEO DE LA LAGUNA

Conferencia de Rodríguez Figueroa

La peronalidad de Ortega Gasset es tan culminante en nuestra vida intelectual contemporánea—y no sólo de España sino del mundo entero—, que desisto de bosquejarla, ante el temor de inferir un agravio a la cultura de los oyentes.

Es un pensador, un filósofo y un gran artista de la expresión, un artista que engarza maravillosamente el pensamiento en un léxico de irreprochable elegancia y de justeza admirable. Podrán algunos igualarle, pero ninguno le supera.

Este excelente escritor, este intelectual de "élite" extraordinaria, publicó en "El Sol", a fines de Noviembre de 1923, un artículo de sagaz observación, que muy probablemente pasó inadvertido para la gran mayoría de los españoles, y que merece ser revisado, difundiéndolo lo más posible, para estimular con toda eficacia la reflexión de aquellos que nos preocupamos de la vida española y de las posibilidades de su mejoramiento.

"Sobre la vieja política" era el título del artículo de Ortega Gasset. Empezaba diciendo que el Directorio militar se había impuesto la tarea de acabar con la vieja política, y que el propósito era tan excelente, que no cabía ponerle reparos. Si a estas palabras pudiera añadirse hoy algo más, añadiríamos por nuestra cuenta las del conocido refrán: "de buenas intenciones está empedrado el infierno". Por que esto han sido siempre, en términos concisos, los gobiernos que han regido los destinos de la Patria: infiernos, más o menos políticos, repletos de buenos propósitos.

Sin embargo, el propósito sólo no basta. La acción tutelar paterna, por ejemplo, supone el máximun de desinteresados propósitos en beneficio de la prole; pero ¿de qué valen, si no se desenvuelven, si no se aplican en relación y armonía con la complejidad del carácter o manera de ser que la misma prole manifiesta?

He aquí la extrema, la inmensa dificultad.

La raiz del mal

Decía Ortega-Gasset en su mencionado artículo: "...unos centenares de hombres, sin moralidad ni competencia, se han adueñado astutamente del Poder público, y, usando de éste en beneficio propio, sin atender a los deseos de la masa nacional, impiden toda obra fértil en lo público y en lo privado, anulan las iniciativas juiciosas, favorecen sólo a los cínicos y mantienen un puro desorden en todas las funciones del Estado. Si esos hombres son eliminados del Poder, España, por sí misma, sanará."

Así decía, haciendo un atinado resumen del espíritu del primer manifiesto del Directorio Militar. Y al establecer la coincidencia de la idea de ese manifiesto con la opinión pública y puntualizar que, en efecto, la masa española pensaba que la culpa de los males patrios la tenían los políticos y que extirpados éstos, el pueblo español viviría feliz y en buen orden, derivaba su propio pensamiento en estos términos, que encierran una desconsoladora, aunque acertadísima compulsación de la manera de ser de nuestro pueblo: "Nada puede halagar tanto a la gran masa de españoles como que se les diga eso, que unas cuantas personas, con nombres propios y notorios, son las responsables de sus desventuras. Por supuesto, la gran masa de españoles que está convencida de eso "no ha sido capaz en cincuenta años de sacudirse el gravamen de tan nefandas personas". No ha sido capaz ni siquiera de intentarlo. Ninguna de las generaciones actuales ha asistido al más leve conato popular para arrancar el poder de aquellas manos fraudulentas. No pocos hombres egregios han consumido su existencia en llamar a sus conciudadanos para que, formando una cruzada de reivindicación, libertasen la máquina pública, detentada por unos salteadores. Todo fué vano: la muchedumbre no ha acudido. Calcúlese la gratitud que la gran masa nacional sentirá hacia estos magnánimos generales, que, generosamente, desinteresadamente, han realizado la aspiración semisecular de veinte millones de españoles, "sin que a éstos les cueste esfuerzo alguno."

Aquí ha puesto Ortega Gasset el dedo en la llaga. Sin campanuda fraseología, saltando por encima de toda dicción violenta y escabrosa, ha dicho en una forma neta y diáfana, y profunda a la vez, que el pueblo español ha vivido y vive aún en una disociación lamentable, en esa disociación de voluntad y de espíritu que imposibilita toda obra de renovación, y para que se entienda con más claridad, toda obra intensamente revolucionaria. España, realmente, no lo ha sido nunca. Esta es la amarga y descarnada verdad. Dejar que otros hagan que hacen, para él—el pueblo español—no tomarse la molestia de hacer nada. Tal es su idiosincrasia. En los múltiples reveses de fortuna del mismo que registra la Historia contemporánea, hemos visto lo que ha sucedido: creyéndonos a todas horas un pueblo fuerte y capacitado, perdimos los últimos restos de nuestro gran imperio colonial, y luego de perderlo y renegar de la "vieja política" como causante de tantos desastre, no sólo la seguimos consintiendo, sino que resueltamente continuamos apoyándola y solidarizándonos con ella; peor aún, fecundándola con nuestra propia y ancestral manera de ser, en lugar de desarraigarla para siempre y crear con el propio esfuerzo un nuevo cauce de vida al servicio de una idealidad nueva. Responden a esta verdad político-social las siguientes líneas del artículo de Ortega Gasset: "Un modo de gobernación y un tipo de gobernantes que se estabilizan durante una centuria sobre un pueblo son inexorablemente un modo de gobernación y un tipo de gobernantes perfectamente ajustados al carácter de la masa nacional."

Ya está dicho. En otros términos más al alcance del vulgo, las palabras transcritas quieren decir que cada pueblo tiene el gobierno que se merece. Cruda es expresarse así pero es más crudo todavía y más irritante, continuar dando lugar a que nos lo repitan. "La "vieja política", según dijera el escritor que comentamos, "era y es el sistema de gobernación que espontánea y entrañablemente corresponde al modo de ser de los españoles."

Enseñanzas de la realidad

Veamos, aunque sea superficialmente, lo que ha venido ocurriendo en la práctica.

Renegar de la política es un absurdo. Cabe renegar de quienes la practican perniciosamente, desvirtuándola y relajándola, y de quienes coadyuvan a que prosperen y arraiguen los hábitos y costumbres corruptores de la gobernación de un país. Decir vida política de un pueblo es enunciar todo un sistema de complicadas y depuradas normas de régimen colectivo; es reducir a un esquema complejo y difuso en su misma concisión la personalidad polimorfa de cada conjunto racial modelado dentro de reglas jurídicas y económicas. Si unas y otras se vulneran a cada paso, si al establecerlas o fijarlas como concreciones nacidas de las aspiraciones comunes no se orientan en un sentido de perfecta y acrisolada comprensión de la realidad, y si lejos de influir nosotros mismos con solícita cooperación en su viabilidad o eficiencia las burlamos y escarnecemos, el descalabro será inmediato. ¿Y qué hemos hecho, qué es lo que la gran mayoría de los españoles ha venido haciendo en estos últimos tiempos? Teóricamente achacar a la política todos los males, perturbaciones y desastres nacionales; practicamente, mantener tal estado de cosas, empeorándolo cada día con inveterada ceguedad o quizá tal vez con aborrecible, torpe y vergonzosa complicidad.

El espectáculo de nuestra vida tiene todas las características de la más repugnante y dolorosa de las farsas. De hecho, el proceso de nuestra política ha sido sólo un reflejo de la voluntad tornadiza, arbitraria, incivil o ingobernable de la masa nacional. Una sórdida confabulación de intereses mezquinos, anteponiéndose siempre a los intereses primordiales y de mayor transcendencia de la Nación. Mientras un día se vocifera contra la política y sus representantes más conspícuos, vemos al siguiente que los vociferadores se ponen al servicio, unos directa y otros indirectamente, de esa entidad abstracta a la que en vez de respetar y dignificar han convertido en una coma complaciente y voluble, como hechura de su falacia desconcertante y de sus apetitos sin medida. En resumen: una ciudadanía farisaica, impenitente y hueca, cuya línea de conducta es de una sinuosidad intemperante en la forma y de una sucia y nefasta finalidad en el fondo.

Gobernantes y gobernados

Por esto, con un gran acierto, a mi juicio, ha escrito Ortega Gasset que "ha sido un error del movimiento nacional tratar enfocar exclusivamente por el lado de la "vieja política" el proceso de rehabilitación nacional, porque la raiz y la causa de todo el régimen estaban y están en los gobernados no en los gobernantes". Y así es en efecto. Se ha dicho antes de ahora, por hombres ilustres, así nacionales como extranjeros, algo que es muy desagradable para la honorabilidad dudosa de nuestra psicología, muy apta para desmentir con los hechos lo que no cesa en ocasiones de llevar y traer con las palabras. Bien conocida es a este propósito la frase vejatoria y flagelante de aquel prestigioso caudillo de nuestro ejército que se llamó O'Donnell. Por mordaz y excesiva a mi entender, y porque todos la conocen no he de repetirla; pero la pluma patricia e insobornable de Ortega Gasset lo expresa también bajo una forma menos acre al consignar en su artículo de "El Sol" que "el cinismo, la desaprensión, la incompetencia, la ilegalidad, el caciquismo, etc.—todo lo que es materia, en fin, de los tribunales de Justicia y su última perspectiva, el presidio—, procedían, proceden y procederán de la gran masa española que vive desde hace mucho tiempo, con anterioridad a la instauración de la "vieja política", en un grado de desmoralización superlativo."

La clave del problema

Sé perfectamente que hablar en estos momentos difíciles y obscuros puede ser muy aventurado, pero quien se estime digno de pertenecer a una época de civilización y de cultura, no debe cerrar los labios cuando en todos anida el deseo de esclarecer, para extirparla, la causa de nuestros achaques. Lo que importa es hablar sinceramente, sin demagogia ni sectarismo, porque en fin de cuentas, el problema que a todos se nos plantea es un problema de conducta personal en la que forzosa y lógicamente se encierra la clave del problema de nuestra psicología colectiva, como pueblo y como raza.

[illegible] me parecen insuperables, sin que ello quiera decir que me quedo del lado del pesimismo. Para remar con acierto a través de la revuelta corriente étnica que constituye la nación española se requieren cualidades extraordinarias de percepción, de sensibilidad de espíritu y de madura comprensión mental. El andaluz no es lo mismo que el vasco, ni el castellano tiene semejanza alguna con el catalán, ni el gallego con el levantino; y de esta disparidad, de esta incontestable divergencia que proviene de la sangre, del clima, del territorio y de la Historia misma, amén de otras influencias secundarias, pero influencias al fin, que determinan modalidades específicas de extrema importancia, surge aquella extrema, aquella inmensa dificultad que apuntaba al principio cuando decía, valiéndome de un ejemplo, que los desinteresados propósitos nada valen si no se desenvuelven o no se aplican en relación y armonía con la complejidad y el carácter o manera de ser de cada cual.

De esto nada dice Ortega Gasset; antes, al contrario, parece que presupone la unidad psicológica cuando al hacer mérito de los deseos del Directorio anticipa el contacto de los mismos con "la realidad del alma española".

Diversidad moral

Yo no sé, porque no he estudiado a fondo la cuestión, si realmente existe o no un alma española, o por el contrario España es un cuerpo, en su sentido de organismo vital, animado por almas diversas, que por razón de la convivencia territorial tienen determinados puntos de aproximación o contacto, pero nada más. En esto debemos concentrar nuestra atención. La diversidad moral, acompañada de otras diversidades de distinta índole, tan sabiamente estudiadas, definidas y resueltas por el egregio Pí y Margall, en su sistema federativo, ha de ser la base fundamental de ensayo de una nueva política, en contraposición a la "vieja política", que unánimemente anatematizan los hombres de buena voluntad y "sans arrier pensé".

Sea esta la preocupación preferente de la conciencia española. Y paralelamente preocupémonos también de modificar, que ello es posible, la petrificación temperamental de esa gran masa que vive, y séame permitido repetir la afirmación de Ortega Gasset, "en un grado de desmoralización superlativo". No halaguemos, según recomienda el propio escritor, sus torcidos instintos, dándole a entender que es ella virtuosa y que sus males proceden de individuos determinados.

Sea esta la preocupación preferente de la conciencia española. Y paralelamente, preocupémonos también de modificar, que ello es posible, la petrificación temperamental de esa gran masa que vive, y séame permitido repetir la afirmación de Ortega Gasset, "en un grado de desmoralización superlativo". (Continuará.)

Ministerio de Cultura 2010

LA SEÑORA

Doña Juana García Talavera

Falleció en Arrecife (Lanzarote), el día 15 del actual

Su viudo don César Cabrera Pineda, hijos doña Juana, doña Francisca, doña Carmen, don César, doña Estrella, doña Olimpia (ausentes) y don Ginés, su hermana doña Rosario, hijos políticos don José de Paiz González, don Gumersindo Manrique Rojo don Juan E. Rodríguez Romero (ausentes) y doña María Rosa Varona, nietos y demás familia;

Ruegan a sus amistades encomienden su alma a Dios y asistan a la misa que, por su eterno descanso, se celebrará el día 23 del corriente, a las 9 de la mañana (hora oficial), en la Parroquia de la Concepción, de esta capital; favor que agradecerán profundamente.

Santa Cruz de Tenerife, 22 de Mayo de 1924.

TERCER ANIVERSARIO

DE LA SEÑORITA

Doña Hercilia Díaz Llanos y Vargas

Su sobrina doña Agustina Díaz Llanos, sus hermanas y demás familia;

Suplican a sus amistades asistan a la misa que, en sufragio de la finada se celebrará el viernes, 23, a las 8 de la mañana (hora oficial), en la iglesia de San Francisco; favor que agradecerán profundamente.

Santa Cruz de Tenerife, 22 de Mayo de 1924.

Convocatorias

UNION DE MOZOS Y COCINEROS

Se cita a los señores socios para que asistan a la Junta general extraordinaria que tendrá lugar el día 27 del presente mes, a las 10 de la noche, en su local social, calle Angel Guimerá (antes Canales), número 24, con sujeción a la siguiente

ORDEN DEL DIA

1. Lectura del acta anterior para su aprobación.
2. Proposición de la directiva, sobre levantar el boicot al Hotel Continental, clasificación del personal y sobre la hora de terminar el trabajo.
3. Modificación de la tarifa de trabajos extras, y
4. Manifestaciones de los compañeros socios, relacionado con la orden del día.

Santa Cruz de Tenerife, 20 de Mayo de 1924.—El Secretario, **Pablo González.**—Visto bueno El Presidente, **José Dévora.**

COMUNIDAD DE EXPLOTACION DE AGUAS «LA PUENTE» de Arico

Se convoca a los señores partícipes de esta Comunidad para celebrar Junta general extraordinaria, el día 23 del que cursa (viernes), a la hora de las 9 (oficial), de la noche, en las Salas Consistoriales de la Orotava, con el fin de tratar los asuntos que figuran en la siguiente

ORDEN DEL DIA

1. ¡Lectura del acta anterior.
2. Oficio del secretario, señor Lima (don Eustaquio) renunciando su cargo.
3. Nombramiento de persona que ha de desempeñar la secretaría.
4. Dar cuenta de la situación actual de [illegible] y presentación a la Comunidad de los documentos necesarios para la continuidad de los mismos.
5. Estado económico de la Comunidad y presentación de cuentasss.
6. Manifetaciones de los señores partícipes.

Villa de la Orotava, 21 de Mayo de 1924.—Por A. de la J. D. El Secretario interino, **Lorenzo H. Castro.**—Visto bueno El Presidente, **Inocencio Hernández.**

SOCIEDAD DOS DE OCTUBRE

Se convoca a Junta general extraordinaria, para el domingo, 25 del corriente, y en caso de no comparecer número bastante de socios, se celebrará el día 1.º de Junio, de segunda convocatoria, en los salones del antiguo convento de esta villa, a las 2 de la tarde, para tratar de la modificación de los Estatutos, de conformidad con el artículo 39 de los mismos.

Güímar, 12 de Mayo de 1924.—El Presidente, **Pedro Rodríguez.**

Igualmente se convoca a Junta general extraordinaria, a los miembros de la sociedad «Dos de Octubre», para el día 25 del actual, y en caso de no haber número bastante se efectuará de segunda convocatoria, el día 1. de Junio, en el local del convento citado, y a las 4 de la tarde, para tratar de la siguiente

ORDEN DEL DIA

1. Ratificar todos y cada uno de los acuerdos tomados en las sesiones celebradas por la sociedad, el 9 de Diciembre de 1923 y el 27 de Abril del corriente, que constan en el libro de actas de la Junta general.
2. Dar cuenta de las aceiones emitidas.
3. Nombrar una comisión para la aprobación de cuentas.

Güímar, 12 de Mayo de 1924.—El Presidente, **Pedro Rodríguez.**

DEPORTES

El viaje del "Tenerife"

Mañana por la noche se embarcarán para Las Palmas, los jugadores del "Tenerife", que el próximo domingo jugarán el primer partido con el "Marino".

El equipo va formado por los siguientes jugadores:

Baudet; Bello y Arocha; Víctor, Cárdenes (capitán) y Espinosa; Croissier, Sebastián, Barroso, Graciliano y Pérez.

Como suplentes marcharán también a Las Palmas, los jugadores Llombet, Ramos, Sebastián Gil, Núñez y Padrón Silvera.

Estos encuentros serán arbitrados, probablemente, por Manuel Cabrera.

Una carta del presidente del "Iberia"

Hemos recibido una carta de don B. Hernández, presidente del "Iberia F. C.", que por su mucha extensión no publicamos, protestando de los juicios y conceptos emitidos en un colega local al reseñar la última partida que aquel equipo celebró con el "Tenerife".

En dicha comunicación, expone el presidente del "Iberia", lo siguiente:

"Nos acusamos, sí, de haber intentado la retirada del campo, a cuyo extremo no debe recurrirse nunca, ni aún en el caso de ser perjudicados intencionalmente por el árbitro, lo que no ocurrió en este, pues poseemos la amistad particular del señor Casanova y sabemos que es incapaz de perjudicar con intención a nadie. No apreció el "offside", que le fué evidentemente, y por ello no se le puede acusar.

Reconocemos que el espectáculo del domingo último en el campo del Deportivo no debe, no puede reproducirse y nos hemos hecho el propósito de poner todo lo que esté de nuestra parte para evitarlo; pero este propósito han de hacérselo todos, absolutamente todos, árbitros directivos y público, pues todos tuvieron su buena dosis de culpa en aquella refriega y no es justo que se nos quiera hacer cargar con toda."

Zamora, el mejor guardameta del Continente

El capitán del equipo inglés, "Newcastle United", que actualmente realiza una "tournée" por España, ha manifestado a los periodistas, que le ha sorprendido el juego de la selección nacional que ha de concurrir a la Olimpiada de París, considerándola como uno de los grupos más poderosos de los que tomarán parte en el torneo.

Cree el profesional inglés que España o Checoeslovaquia quedará este año campeón en la Olimpiada, pues hay que tener en cuenta, dice, que los españoles poseen el mejor guardameta del Continente.

El próximo encuentro Marino-Tenerife

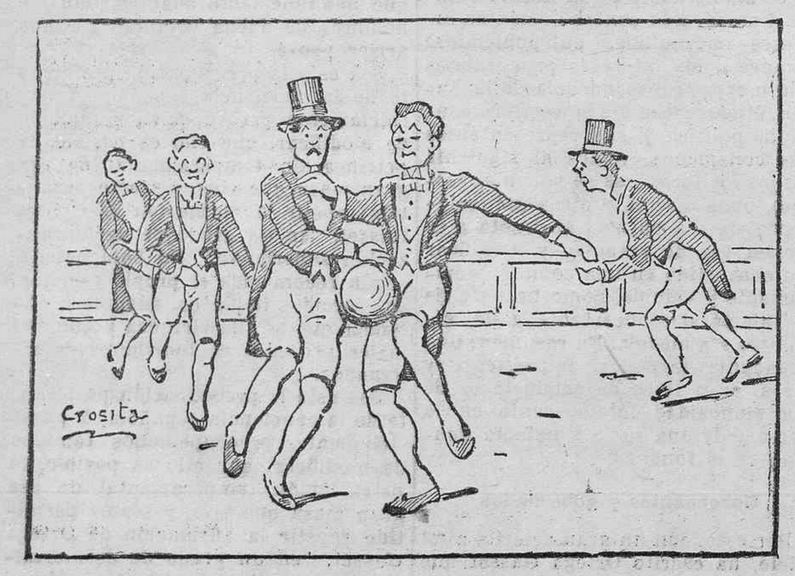

EL COLMO DE LA CORRECCION O EL FUTBOL DE GUANTE BLANCO

Fiestas en Arafo

Programa de los festejos que en honor de nuestra señora María Auxiliadora, se celebrarán el próximo domingo, 25 del actual.

A las 6 de la mañana, diana por la Banda de música de este pueblo, la que recorrerá las principales calles tocando alegres pasodobles.

A las 10, solemne función religiosa oficiada por varios elementos del Orfeón La Paz, de La Laguna, ocupando la sagrada cátedra el elocuente orador don Eutimio E. de Vera.

A las 12, paseo en la Alameda de San Juan.

A las 5, paseo y música en la Plaza de la Concepción, y, a continuación se celebrará un coso de flores y serpentinas, en automóviles, ocupados por señoritas.

A las 9 saldrá procesionalmente la venerada imágen de María Auxiliadora, acompañada de hermandades, clero parroquial, banda de música y numerosos fieles, la que recorrerá la Plaza de San Juan, calles de las Canteras, Nueva, Conde Belascoain y Libertad, hasta regresar al templo, quemándose a su paso multitud de cohetes y bengalas y numerosas piezas de artificio.

A las 11, animados bailes en las sociedades Unión y Progreso y Club Central, que, dada la animación que existe entre el elemento joven, prometen resultar muy concurridos y seguramente se prolongarán hasta altas horas de la madrugada.

LUCHAS CANARIAS

En breve se celebrarán en esta capital dos grandes encuentros entre unas selecciones de los partidos de esta isla y Gran Canaria, formados por los mejores luchadores de ambas.

Desde luego podemos adelantar a nuestros lectores que el conocido atleta Justo Mesa, vendrá integrando el partido de la vecina isla.

Reina verdadero entusiasmo entre los aficionados a nuestro deporte regional, por hacer renacer la afición en esta capital a tan atrayente espectáculo, que actualmente se hallaba relegado al olvido.

Oportunamente daremos nuevos detalles de estos interesantes encuentros.

EDICTO

En virtud de lo acordado por el señor don Manuel Ramírez Filpes, Comisario de la quiebra del comerciante de esta plaza, don Juan Suárez Alemán, se saca a pública subasta, y por los lotes que al efecto se han formado, todas las mencancías existentes en los almacenes de que aquél disponía, situados en la calle de Imeldo Serís, de esta población, cuyas mercancías y lotes se hallan debidamente detallados en la pieza de administración de la expresada quiebra, que puede ser examinada en la Secretaría del Juzgado de primera instancia de este partido en las horas laborables, así como se puede examinar también en los almacenes, el estado en que aquellas se encuentran.

El remate se celebrará el día 22 del actual a las horas de las 15, en la Sala-audiencia del nombrado Juzgado. No se admitirán posturas que no cubran las dos terceras partes del total valor de cada lote y sin que previamente se consigne el diez por ciento por lo menos, de dichos valores, que sirven de tipo para la subasta. Se hace constar que los derechos de consumo serán de cuenta de los licitadores y que una vez efectuado el remate no se admitirán reclamaciones.

Santa Cruz de Tenerife, 15 de Mayo de 1924.—El Secretario judicial, **Nicomedes Hurtado.**—Visto bueno El Comisario de la quiebra, **Manuel Ramírez.**

MUSA COMICA

Permitidme que me inquiete
y que me asuste un momento:
¡He leído el reglamento
que ha publicado el "A. C. T."!
¡Si el "A. C. T." no es un cuento!
El "A. C. T.", dirán siete,
¿no es algún "team" de Bilbao?
¡No! Permitid que concrete.
(¡No creáis que es el "A. C. T."
de hígado de bacalao!)
Lijero, cual un esquife,
te diré, lector incauto,
que el "A. C. T." es el "Automóvil Club de Tenerife".
Club que ha dado un Reglamento
que ví en la prensa local;
reglamento tan brutal,
que es causa de mi tormento.
Resultaría ridículo
que yo lo copiara aquí;
pero ya que lo leí,
comentaré algún artículo:
Para que el tráfico corra,
la Guardia municipal
debe llevar en la gorra
un distintivo especial.
(¡Que lleve un "diferencial"!)
Se prohibe claramente
que una persona se halle
en el medio de la calle,
o que, en la acera de enfrente,
las personas formen corros
para hablar del ballompié;
ni que del "cine" o "café"
salgan las gentes a chorros.
(Lo que este artículo encierra,
y que aquí os estoy citando,
¿no se parece algo al bando
para un estado de guerra?)
Donde dice "Dirección",
hay una cláusula horrenda
de enorme complicación,
que no hay Cristo que la entienda.
—Yo sólo he sacado en claro
—dice un chófer—que eso estriba
en mover de un modo raro
los brazos, de abajo arriba,
para indicar que me paro.
(Lo cual, desde Luis catorce,
lo emplea en lo militar,
el que va a telegrafiar
por el alfabeto Morse.)
Y, en fin, con gran seriedad,
ese reglamento-bando
prohibe que en la ciudad
se toquen pitos. ¿Verdad
que es para salir pitando?

Buques que se esperan

Mañana llegará de Barcelona, Valencia, Cádiz y Las Palmas, el vapor de la Compañía Trasatlántica, «Ciudad de Cádiz», que se dirige a Fernando Póo y escalas.

✤ ✤

Según radiograma recibido por sus consignatarios, los señores Hamilton & Compañía, el vapor correo inglés «Norman», de la importante Compañía The Union Castle Mail Steamship Compañía Limited, llegará a este puerto mañana, al amanecer, con destino a Londres, y con bastante hueco para frutos sobre y bajo cubierta.

Este vapor hace la travesía en cinco días y medio.

Ellerman Bucknall Line

El magnífico vapor inglés
CITY OF ALEXANDRIA
de 6.000 toneladas, saldrá de Santa Cruz el día 26 de Mayo, con destino a LONDRES, con hueco disponible para frutos y 2 pasajeros de primera clase.

Agentes: **Teneriffe Coaling Co., Limited,** Alfonso XIII, 84.

Shaw Savill & Albion Co., Ltd.

El vapor correo inglés
MAIMOA
de 8.011 toneladas de registro, se espera en este puerto el 22 de Mayo, con destino a LO DRES.

Tiene hueco para 400 toneladas de frutos bajo cubierta y 400 sobre cubierta.

Para más informes dirigirse a
HAMILTON & Co., Agentes

Vapor para Burdeos

El vapor
ALSACE II
de 8.000 toneladas, de la Compañía Venture-Weir (S. A.) París, cargará en este puerto para Burdeos, del 25 al 26 del actual.

Informes: **Angel Toledo Ruiz,** Bethencourt Alfonso, 35. Teléfono: 225.

Compañía Trasmediterránea

El magnífico y de gran porte vapor
ROMEU
zarpará de este puerto, salvo contingencias, para los de Cádiz y Barcelona, a las doce de la tarde del 26 de los corrientes, admitiendo pasajeros, carga general y de frutos, en las inmejorables condiciones que esta Empresa tiene acreditadas en su ya dilatado servicio.

Para la adquisición de pasajes y datos sobre los mismos, dirigirse a la Delegación de la Compañía, calle de la Cruz Verde, número 24.

Para el despacho de mercancías de entrada y salida, hacerlo a su Agente en esta plaza, **Manuel Cruz Delgado,** calle San José, número 10.

The Unión Castle Mail S. S. Co., Ltd.

El vapor correo inglés
NORMAN
de 7.613 toneladas de registro, se espera en este puerto el 23 de Mayo, con destino a LONDRES.

Tiene hueco para 150 toneladas de frutos bajo cubierta y 200 sobre cubierta.

Para más informes dirigirse a
HAMILTON & Co., Agentes

Línea de vapores fruteros

FRED. OLSEN & CO.
KRISTIANIA

Día 22.—**SAN MATEO**
Día 29.—**BRABANT**
Para LONDRES

Día 26.—**SAN LUCAR**
Para DIEPPE

Para más informes dirigirse a las oficinas de don Alvaro Rodríguez López, Marina, 49.—Santa Cruz de Tenerife.

Yeoward Line

SERVICIO EXTRAORDINARIO

El vapor «Andorinha» llegará a este puerto el miércoles, 28 del actual, con hueco para frutos, saliendo el mismo día para Liverpool.

También tiene bastante hueco para pasajeros en primera clase.

Para informes: **Richard J. Yeoward,** Sucesor de Yeoward Brothers, Marina, 43.

Alvaro Rodríguez López

SERVICIO FIJO SEMANAL PARA LOS PUERTOS DE LA PALMA, GOMERA Y NORTE DE TENERIFE

Vapor «SANTA URSULA».—Salidas de Santa Cruz de Tenerife los sábados, admitiendo pasaje y carga para **Santa Cruz de la Palma, Sauces, Tazacorte, Silos, Garachico e Icod.**

Vapor «Sancho II».—Salidas de Santa Cruz de Tenerife los sábados, admitiendo pasaje y carga para **San Sebastián, Hermigua, Agulo, Vellehermoso, Valle Gran Rey, Valle Santiago y Puerto de la Cruz.**

Fábrica de gas

Precios para cok y alquitrán

Cok, quintal 46 kilógramos, en fábrica, pesetas 5'50.

Cok, quintal 46 kilógramos, servido a domicilio, pesetas 6'00

Cok, tonelada 1.000 kilógramos, en fábrica, pesetas 110'00.

El cok que ofrecemos al público es de primera calidad, fabricado de la mejor hulla inglesa y americana y es el mejor sustituto para el carbón vejetal y mineral empleado en cocinas, hornos de planchar y antracita para motores de gas pobre. Propio para fundiciones.

REPARTIDORES.—En Santa Cruz, Pedro Martín Dorta, Plaza Weyler.

Alquitrán kilo suelto, pesetas 0'50.

Alquitrán, tonelada 1.000 kilógramos, pesetas 100.

El alquitrán es el mejor sustituto de pintura para embarcaciones, aislante, para maderas o hierros empotrados o expuestos a la intemperie, asfaltado de calles y caminos, etcétera.

LE PRINTEMP'S

C. GARCIA DORTA

San Francisco, 9 esquina a San José

GRA DES NOVEDADES PARA EL VERANO

Esta antigua casa que siempre ha procurado tener a disposición de sus numerosos compradores las últimas novedades para cada estación, está ya recibiendo los artículos propios para le próximo verano.

Trajes confeccionados elegantísimos en todos precios; Abanicos y sombrillas, última novedad; Medias de seda marca CID, lo más fino en esta clase de artículos; Ropa interior para señoras y caballeros, clase finísima, en hilo de escosia y crepé; Sombreros de verano para señoras y niños, modelos bellos y elegantes; Trajecitos de verano en todos tamaños y calidades para niños de ambos sexos; Trajes de baño; Moares finos, etcétera.

ARTICULOS DE TODOS PRECIOS

¡Agricultores! ¡Exportadores!

Compañía Comercial Iberica

SECCION DE ABONOS

VENTA DE: Sulfato de amoniaco 20/21%, Nitrato de amoniaco 32/35%, Nitrato de potasa refinado 99%, Nitrato de potasa corriente 95%, Nitrato de sosa de Chile 15/16%, Superfosfato de cal 18/20%, Superfosfato dehueso 16/18%, Superfosfato de idem 18/20%, Sulfato de hierro (caparrosa), Sulfato de cobre 98/99%, Azufre flor sublimado, Abonos compuestos para tomatera, patata, tabaco y platanera.

SECCON DE MATERIALES DE CONSTRUCCION

Cemento primera calidad.—Clavos.

SECCION MAQUINARIA

Máquinas de escribir silenciosas, «L. C. Smith & Bros». — Máquinas para azufre de simple efecto.—Máquinas para sulfatar.

SECCION DE FRUTOS

Importación de patatas de semilla irlandesa «Up-to-date»..—Exportación de plátanos y tomates a Madrid, Barcelona y Oeste de Francia.

Compañía Comercial Ibérica

Oficinas: Bethencourt Alfonso, 34.—Teléfonos: 555; Almacenes, 573; Apartado, 147

HENLEY

SE ACABAN DE RECIBIR LOS MEJORES MACIZOS PARA CAMIONES

USADLOS UNA VEZ Y NO QUEREIS OTROS

Consecionario, **Rafael Martín F. de la Torre,** Consolación 53. (Fábrica de gaseosas)

Clínica de enfermedades de ojos

a cargo del doctor Demetrio Poveda

Ex interno del Hospital General y Facultad de Medicina de Madrid; Ex alumno del Instituto Oftálmico y Ex Oftalmólogo Municipal de Alicante

Dotada de todos los aparatos modernos para el diagnóstico y tratamiento de dichas enfermedades y para la graduación científica de la vista.—Alfonso XIII, 87 (antes Castillo)

Horas de consulta: General, de 10 a 1.—Refracción (Graduación vista). de 3 a 5.

Bálsamo analgésico LUKOL

CURACION RADICAL DE REUMATISMOS, GOTA, NEURALGIAS, CIATICA, ETC., ETC.

Reumatismos, Gota, Neuralgias en sus diversas manifestaciones (dolor de costado, lumbago, ciáticas.)

Afecciones de la nariz; el coriza es rápidamente curado con la aplicación del **Bálsamo "Lukol".**

Afecciones de la garganta; reemplaza con ventaja las cataplasmas y la tintura de iodo.

Sabañones, grietas, eczemas; su acción es notable en estas afecciones.

Afecciones de la piel; por su poder antiséptico da excelentes resultados, así como en las afecciones parasitarias, **sarna, piojos, ladillas.**

Picaduras de insectos, mosquitos; calma inmediatamente la irritación producida por estas picaduras.

Como se ve, por sus múltiples aplicaciones, el **Bálsamo Analgésico "Lukol"** es un preparado que no debe faltar en ninguna casa, en viajes, excursiones, etc., pues en un momento dado puede servir como poderoso remedio.

— MODO DE EMPLEO —

Por la fácil evaporación de sus principios activos, el **Bálsamo Analgésico "Lukol"** se presenta en tubos de aluminio; para su empleo apriétese el fondo del tubo haciendo salir el bálsamo en mayor o menor cantidad, según la superficie dolorida sobre que se vaya a aplicar; extiéndase sobre la piel y cúbrase cuidadosamente con un paño o algodón. Puede aplicarse repetidamente sin inconveniente alguno.

Preparado en el LABORATORIO "LUKOL"

Dr. Manuel de Luque, farmacéutico, Jerez de la Frontera

Para pedidos: al Laboratorio "LUKOL", Jerez de la Frontera. Apartado, 46.—Representante: **Emilio Miranda,** Dr. Allart, 8.

RAYMOND RIEU — ALFONSO XIII Nº 9

ESTA CASA ES LA MÁS SERIA Y MEJOR SURTIDA DE ARTÍCULOS DE ÓPTICA DE ESTA PLAZA.

TALLER ESPECIAL PARA LA CONFECCIÓN DE LAS RECETAS DE LOS SRES. OCULISTAS.

ANTEOJOS Y LENTES DE TODAS CLASES.

ESPECIALIDADES NORTEAMERICANAS.

CRISTALES DE TODAS CLASES, CROOKES, TORICOS, PUNKTAL ZEISS Y TELEGIC PARA LA VISIÓN DE LEJOS Y CERCA

¡Su claro y limpio color de oro la garantiza!

Vigile usted sus propios negocios y vea que calidad de aceite le ponen en su coche.

Usted no vacilará en pedir aceite TEXACO desde el momento en que le vea.

Haga limpiar el motor, use el aceite TEXACO y usted notará una gran diferencia a su favor.

El aceite TEXACO para motores está libre de impurezas de carbón.

Pida usted aceite TEXACO

LIMPIA, CLARA Y DE COLOR DE ORO

Usted irá ganando en economía y tiempo.

Agencia de The Texas Company
EUFEMIANO FUENTES
LAS PALMAS.—SANTA CRUZ DE TENERIFE

Ministerio de Cultura 2010

BIBLIOTECA MUNICIPAL SANTA CRUZ DE TENERIFE

Crónica, sucesos y noticias locales

AYUNTAMIENTO

Junta de Reformas Sociales

Para esta tarde, a las 7, ha sido convocada la Junta local de Reformas Sociales, con objeto de resolver sobre los escritos presentados por la Junta de obras del puerto de esta capital y los buzos a su servicio.

Comisión de Hacienda

Esta tarde, a las cuatro y media, se reunirá la Comisión de Hacienda, para despachar los asuntos pendientes.

Revista de coches

Por el alcalde, señor La-Roche; concejal inspector de carruajes, señor Benítez, y teniente de alcalde, señor Díaz Navarro, se efectuó ayer la revista de inspección a los coches de la plaza.

Por la Alcaldía se ha ordenado sean retirados del servicio público, los carruajes que no se presentaron a la revista.

El censo electoral

El alcalde ha dispuesto que los agentes repartidores presenten diariamente en la Secretaría del Ayuntamiento, relación de los boletines distribuídos en sus respectivas Secciones, y que, tan pronto empiece la recogida de los mismos, entreguen también diariamente los boletines que durante el día hayan recogido, a fin de que se pueda ejercer la debida inspección por el funcionario de Estadística, don Rafael Pérez y Sánchez-Pinedo.

Aguas y Montes

Ayer tarde se reunió la Comisión especial de Aguas y Montes, despachando todos los asuntos pendientes.

De los presupuestos

El inspector provincial de Sanidad, señor Van-Baumberghen, ha presentado dos extensos escritos al Ayuntamiento, haciendo diversas observaciones al proyecto de presupuesto para el próximo año económico de 1924-25, formulado por la Comisión municipal Permanente.

Sesión del pleno

Para el día 24 del actual, ha sido convocado a sesión extraordinaria el pleno del Ayuntamiento, con objeto de discutir y aprobar el proyecto de presupuesto y despachar los demás asuntos pendientes.

Construcciones

D. Lorenzo Domínguez ha pedido permiso para construír un horno de ladrillos en las inmediaciones de los lavaderos públicos y barranco de Almeida.

—D. José Mora Rivero ha solicitado autorización para construir una casa de una planta en la calle de los Depósitos de Agua.

Gobierno civil

Corredores de comercio

Por el Ministerio del Trabajo se han remitido a este Gobierno civil, los títulos de corredores de comercio de esta plaza, a favor de los señores don Arturo Escuder y don José Santaella.

Deudores o acreedores del Estado

Para la designación de representantes de los Ayuntamientos a que hace referencia el párrafo primero del artículo séptimo del Real decreto de 12 de Abril último, la Comisión municipal permanente de cada una de las Corporaciones que se considere deudora o acreedora del Estado, podrá votar un nombre, remitiendo certificación del acta correspondiente al Gobernador civil de la provincia. Este hará el día 20 de Mayo el escrutinio, (en esta provincia, de conformidad con la Real orden de 26 de Abril, se verificará el día 31 de Mayo), enviando certificación del mismo a la Dirección general de Administración.

El Ayuntamiento que no haga votación o no remita certificación del acta al Gobernador civil de la provincia, antes del 20 del corriente (en esta provincia, día 31), se entenderá que renuncia a su derecho.

Registro minero

Don Antonio Borges Martín, solicita la concesión de un registro minero de 35 pertenencias, con el título de "Los Charcos", en el término de Icod.

Una detención

Por la policía ha sido detenido el conocido caco, Felipe González (a) Malifa, que se hallaba reclamado para cumplir la condena de tres años que le fué impuesta por esta Audiencia por varios delitos de robo.

Crónica judicial

JUICIO POR CORRUPCION DE MENORES

Ayer se celebró la vista de la causa instruída en el Juzgado de esta capital, contra María Prian Barba, procesada por corrupción de menores.

El representante del Ministerio fiscal mantuvo sus conclusiones, pidiendo para la procesada la pena de un año ocho meses y 21 días de prisión correccional por cada uno de los dos delitos.

El abogado defensor, señor Gil-Roldán, modificó sus conclusiones en el sentido de que era autora de un sólo delito de corrupción, pidiendo se le impusiera la pena de seis meses y un día de prisión correccional.

El juicio quedó concluso para sentencia.

SEÑALAMIENTO

Para mañana se halla señalado el juicio procedente del Juzgado de esta capital, por tentación de violación, contra José Perdomo Rodríguez. Acusador privado, señor López de Vergara; defensor, señor Fragoso; procuradores, señores Cubas y Díaz.

SENTENCIA

En la causa seguida en el Juzgado de esta capital por el supuesto delito de violación, contra Francisco Julián Díaz Pérez, y en la que el Ministerio fiscal pedía 14 años, 8 meses y un día de reclusión temporal, se ha dictado sentencia absolviendo al procesado.

Defendía al acusado, el letrado, don José María Fragoso.

JOVEN DESPEÑADO

El Juzgado de esta capital se halla instruyendo sumario, por despeñamiento del joven Ramón Díaz Jorge, hecho que tuvo lugar en la Villa de Güímar en la tarde del día 13 del actual.

ROBO DE ALHAJAS

El Juzgado de esta capital incoa también sumario, por robo de una cajita de seguridad conteniendo alhajas por valor de 25 ó 30 mil pesetas, de una accesoria de la casa número 14 de la calle de Cruz Verde, según denuncia de Abdán Chartouni Najen.

JUECES

Ha sido nombrado juez de instrucción de Olot, don José María Olmedo.

Para sustituirle en el Juzgado de Los Llanos, ha sido nombrado el actual juez de Granadilla, don Antonio Lozada Mazorra.

También ha sido nombrado juez de Granadilla, don Manuel Vives Lasserra, aspirante a la Judicatura.

Quejas del vecindario

Varios vecinos domiciliados en los alrededores de Ventoso nos ruegan llamemos la atención de las autoridades, especialmente de las encargadas de velar por la higiene pública, sobre el peligro que representa para aquel vecindario el constante desbordamiento de una cloaca que desemboca por las inmediaciones del cuartel de Artillería y que en los últimos días ha inundado las cunetas de la carretera, despidiendo emanaciones que se hacen imposible resistir.

De todo esto, nos dicen, han formulado reiteradas quejas, sin que hasta ahora hayan obtenido resultado ninguno en sus justas reclamaciones, a pesar de los ofrecimientos que se les han hecho, y de la gravedad que entraña para la salud pública el dejar ese foco de infección en sitio tan transitado, y del que han surgido varias veces epidemias por las mismas causas de abandono de que ahora se lamentan, con justificadísima razón, aquellos vecinos.

Quedan, pues, consignadas sus quejas y trasladada la advertencia a las autoridades correspondientes, que estamos seguros se apresurarán a dictar las medidas que el caso requiere, ya que tanto se habla de la higienización de la ciudad.

De Las Palmas

Los estragos de los autos

La niña de ocho años, María García Sánchez, fué arrollada por el automóvil número 1.425, de la propiedad de don Salvador Pérez Miranda, en el momento en que aquélla intentó cruzar la carretera de San José, resultando con heridas contusas y erosiones en la pierna izquierda.

—A las tres y media de la tarde del lunes, se presentó al guardia de servicio en el pago de Tafira, el vecino del barrio de San Nicolás, Manuel Falcón Martín, denunciando que en ocasión de conducir su ganado a Las Palmas circulaba en dirección contraria el automóvil número 452 arrollando al ganado, matando cinco ovejas y dejando a ocho heridas.

—El sábado, a las ocho de la noche, al cruzar por la calle de Viera y Clavijo la "guagua" número 1.876, desviándose para no atropellar a Luis Ramos Díaz que en estado de embriaguez se interpuso delante de dicho vehículo, chocó contra el frontis de la casa número 25, de la propiedad de don Agustín Cabrera, ocasionando algunos desperfectos.

Traslado de un oficial herido

Desde Melilla ha sido conducido a Madrid, para someterlo a tratamiento de los especialistas, el joven oficial de Infantería, don Adolfo Bento Díaz, que resultó herido en Africa, a consecuencia de la explosión de una bomba.

Explorador de viaje

Ha embarcado para Cabo Juby, el intrépido explorador don Angel Pereira Padilla, que recorre el mundo a pie.

VIAJEROS

En el vapor «Escolano» llegaron ayer de la Península, los siguientes pasajeros:

Don Jacinto Cruz, doña Teresa Trajuaco, doña María García, don Enrique Trafa y don Francisco Ramos.

***

Han llegado de la Gomera y sur de Tenerife, los siguientes pasajeros:

Don Andrés de la Riva, don Laureano Trujillo, don Luis Zurdo, don Silvestre Díaz, doña Concepción Hernández, doña Ana Trujillo, don Manuel Palenzuela, don Francisco Pérez, don José Fumero, don Felipe Delgado, don A. García Reyes, don Virgilio Arbelo y hermano, don Juan de la Roso, don Angel García y don Blas González.

DE TEATRO

Debut de la Compañía

Anoche se verificó en el Teatro Principal el debut de la Compañía de Comedias Plana-Díaz, obteniendo un éxito brillantísimo.

Dado lo avanzado de la hora en que terminó la función, dejamos para otro día el juicio amplio y ponderado que el excelente conjunto artístico merece.

Baste decir que la impresión que produjo la Compañía en el ánimo del público fué inmejorable, aplaudiéndose con verdadero entusiasmo las escenas culminantes de la obra y al final de cada uno de los cinco actos de que consta "Calla... corazón", de Sassone.

Singularmente, Antonia Plana, la ilustre y elegante actriz, confirmó anoche el prestigio de su arte sobrio, natural, lleno de sutiles matices, que la ha colocado a la altura envidiable en que hoy se halla; y Emilio Díaz, el notable actor, lució el dominio que le caracteriza en los papeles cómico-serios, que son su fuerte.

Con ambos simpáticos artistas compartieron el éxito de la noche, todos cuantos intervinieron en el desempeño de "Calla... corazón", obra que, como prueba, cuando se trata de hacer un dechado de interpretación, es indicadísima para dar a conocer una Compañía. Por lo demás, responde en un todo a la manera del autor, que vuelve a abordar el problema del adulterio, no sin cierta emoción, entremezclada con atisbos de crítica literaria y ribetes de iberoamericanismo al uso.

La presentación, en fin, de la Compañía ha sido un éxito rotundo.

Para esta noche se anuncia el estreno de la comedia en tres actos, de Fernández del Villar, "El paso del camello", y el entremés de los hermanos Quintero, "Lectura y Escritura".

DE SOCIEDAD

VIAJEROS

Ha llegado de la Península, donde se encontraba especializándose en enfermedades de los ojos, el joven médico don Antonio Pintor.

—Con objeto de pasar una temporada al lado de su familia, ha llegado de la Habana, en unión de su señora esposa e hijo, nuestro joven paisano, don Ubaldo Rodríguez Gómez.

—Han llegado de Las Palmas, don Ramón Ascanio y familia, Mr. R. H. Rusch, don Nicolás Mendoza y familia y don Carlos Cunard.

—Ha llegado de la Gomera, nuestro estimado amigo, don Alfonso León Bencomo.

—También ha regresado de aquella isla, el capitán de la Guardia civil, don Luis Zurdo.

—Ha llegado de la Habana, con el fin de pasar una temporada en esta isla, el administrador del Central Gómez Mena, D. Armando R de Blanc, a quien acompaña su distinguida familia.

—Ayer llegaron de San Miguel, nuestros estimados amigos, don Andrés Bello Feo y don Ramón Martín.

—También ha llegado de Vilaflor, don Juan Fumero.

PETICION DE MANO

Por nuestro querido amigo don José María Lázaro, y para su hijo, el joven oficial de Telégrafos, don Corviniano Lázaro y Hernández, ha sido pedida la mano de la bellísima y distinguida Srta. Elia Hardisson Baudet.

×

Para el catedrático de la Universidad de Sevilla, don Ramón Carande Thovar, ha sido pedida la mano de la bella señorita María Rosa de la Torre y Millares.

La boda se celebrará en breve en Las Palmas.

ENFERMOS

Se encuentra enferma de algún cuidado, la señora esposa de nuestro amigo don Santiago Santacana.

—En La Laguna se encuentra enfermo un pequeño hijo de don Francisco Padilla Bethencourt.

—En aquella ciudad se halla restablecido de sus dolencias, el doctor don Anatael Cabrera.

DEL PUERTO

Entradas de ayer, día 21

VAPORES

«Matina», inglés, de Hull, consignado a Elder. Ha descargado materiales para el empaquetado de frutos.

«Fuerteventura», español, de la Gomera y sur de Tenerife, con pasajeros y carga general.

«Sancho II», español, de Tazacorte, con frutos.

«Anversville», belga, de Matadí y Dakar, consignado a Elder. Dejó cuatro pasajeros en esta capital, llevando 307 de tránsito.

«Escolano», español, de Cádiz y Las Palmas, consignado a don Manuel Cruz. Trajo 7 pasajeros y carga general.

«Sevilla», noruego, de Dieppe y Las Palmas, consignado a Rodríguez López. Ha cargado frutos.

«Tacoronte», español, de Los Silos, con carga general.

«Guanche», español, de Tazacorte, también con frutos.

«Amiral Rigault de Genouilly», francés, de Amberes y el Havre, consignado a Hardisson.

«Sophocles», inglés, de Brisbane y Cape Town, consigando a Hamilton. Lleva de tránsito, 441 pasajeros y carga general.

«Taoro», español, de Hermigua, con frutos.

VELEROS

«San Bartolomé», español, de Las Palmas, con mercancías.

Salidas

VAPORES

«Anversville», para Amberes.
«Fuerteventura», para Las Palmas.
«Sevilla», para Dieppe y escalas.
«Escolano», para Barcelona.
«Sophocles», para Hull.

VELEROS

«Delfín», para las Galletas y escalas.

Correos interinsulares

Hoy por la mañana llegará de Las Palmas, el vapor «La Palma», que saldrá esta noche de nuevo para aquel puerto.

—Mañana, a primera hora, llegará del Hierro, Santa Cruz de la Palma y San Sebastián de la Gomera, el vapor «León y Castillo», que saldrá por la noche para Las Palmas, Puerto de Cabras, Gran Tarajal y Arrecife.

—También mañana llegará de Las Palmas, el vapor «Lanzarote», que seguirá viaje por la noche para los puertos del norte de Tenerife y la Palma.

La carga del «Marqués de Campo»

El vapor de la Compañía Trasmediterránea, «Capitán Segarra», que pasará el próximo día 24 por Casablanca, recogerá la carga con destino a estas islas, que se ha podido salvar del naufragio del vapor «Marqués de Campo».

Frutos

Ayer cargó frutos en este puerto, con destino a Barcelona, el vapor de la Compañía Trasmediterránea, «Escolano».

—Hoy cargará también en este puerto, el vapor frutero «San Mateo», que saldrá con destino a Londres.

—El vapor inglés, «Sophocles», que es esperado hoy en este puerto, trae hueco para 200 toneladas de frutos bajo cubierta y 10 sobre cubierta.

—El vapor noruego «Sevilla» cargó ayer frutos para Dieppe.

—También se encuentra cargando frutos para Garston, el vapor «Matina», de la línea de los señores Fyffes Limited.

El «Manuel Calvo», sorprendido por un temporal

Durante la travesía de Canarias a la Habana, del vapor de la Compañía Trasatlántica «Manuel Calvo», y tres días después de salir de este puerto, fué azotado por un fuerte temporal, rompiéndole los embates una hélice. El capitán del referido buque tuvo que entrar de arribda forzosa en las Bermudas, para reparar allí dicha avería, demorando a causa de ello varios días.

Registro civil

NACIMIENTOS

Alfredo Almenar López.
Domingo Domínguez Abreu.

DEFUNCIONES

María Magdaleno Santos, de esta capital, 18 días. Debilidad congenital. Hospital de niños.

Fermín Figueroa Rodríguez, de esta capital, 20 años, soltero. Tuberculosis pulmonar. Benítez de Lugo, núm. 8.

Antonio Cuevas Trincal, de Jaén, 48 años. Cirrosis. Hospital civil.

Abelardo Rodríguez Rodríguez, de esta capital, 40 años. Tuberculosis pulmonar. Hospital civil.

Leche para niños pobres

Cuenta detallada de los ingresos y gastos, durante el mes último.

Saldo a favor del mes de Marzo, 683'95 pesetas.

Suscripciones: 476'50 pesetas.

TOTAL INGRESOS

Sobrante de Marzo	683'95
Suscripciones	476'50
Total, pesetas	1.160'45

Gastos: Barrios del Toscal y Los Llanos.—Entre los barrios se distribuyó diariamente 40 litros de leche, todo el mes. La relación con el nombre y domicilios de las madres de los niños que toman la leche gratuita, se encuentra en esta redacción a la disposición del público.

Resumen de gastos.—30 días a 40 litros, suman 1.200; a 0'55 céntimos, importan 660 pesetas; 5 por 100 al cobrador de 476'50 pesetas, son 23'80 pesetas; 6 talonarios de recibos a 1'50 cada uno, son 9 pesetas.

RESUMEN TOTAL

Importan los ingresos	1.160'45
Idem los gastos	692'80
Quedan para Mayo	467'65

Santa Cruz de Tenerife, 30 de Abril de 1924.—El tesorero, Francisco Palacios. El secretario, Francisco García.

NOTA: Esta Institución sostiene a 78 niños pobres, con la caridad de los suscriptores y con la abnegación de las dos obreras que la distribuyen en su domicilio; que son, Sol Luna Ramos, en la calle de la Rosa, 28, y la señora de Valladares, en la plaza de Añaza, núm. 2.

Catastro de Urbana

Se hace saber a los propietarios e inquilinos de las fincas sitas en las calles que a continuación se detallarán, que esta Comisión ha de proseguir sus trabajos de comprobación por las mismas, advirtiéndose anticipadamente, a fin de que no haya obstáculos de ninguna clase y se permita la entrada a los funcionarios encargados de verificar la visita ocular.

Las calles que se citan son las siguientes:

Eduardo Cobián, Peligro, San Isidro, Saludo, Pasaje de Ravina, Señor de las Tribulaciones y San Martín.

Club Deportivo Tenerife

AVISO

Se pone en conocimiento de los señores socios y público en general, que el domingo próximo, a las seis de la mañana, saldrá para Las Palmas un vapor de la casa Thoresen, que regresrá de aquella ciudad a las nueve de la noche del mismo día.

Siendo limitada la cabida en dicho barco se ruega a los que deseen asistir a la partida MARINO-TENERIFE, del día 25, se inscriban en el local de este Club (altos del Brithis), cuya inscripción quedará cerrada hoy, a las siete de la tarde.

PRECIO DEL PASAJE, IDA Y VUELTA, PESETAS VEINTE.

Santa Cruz de Tenerife, 22 de Mayo de 1924.

LA DIRECTIVA

Línea PINILLOS

SERVICIO DE LA ISLA DE CUBA

El magnífico vapor español

CONDE WIFREDO

saldrá de este puerto el día 9 de Junio de 1924, para los de

SANTIAGO DE CUBA, HABANA Y CIENFUEGOS

para donde admite el pasaje y la carga que se presente oportunamente.

Para más informes sus Agentes: SILIUTO & LEDESMA

Servicio fijo bisemanal a los puertos del Sur de Tenerife

POR EL VAPOR «ISORA Y LOS PAILEBOTS CON MOTOR «DELFIN» Y «SAN MIGUEL»

Todos los miércoles y sábados por la noche saldrá de este puerto para los del Sur de esta isla, uno de dichos buques, para regresar los sábados y miércoles respectivamente.

Se recibe carga en este muelle todos los días de la semana, excepto los domingos.

Para toda clase de informes:

Oficinas, Eduardo Cobián, 3. Teléfono núm. 618

Se acabaron las distancias

Usted podrá oir y enterarse de cuanto ocurra en el mundo sin moverse de su casa

Los conciertos que se celebren en Nueva York, Chicago, Londres, París y Berlín, podrá usted oirlos sin moverse de su casa, desde su mismo despacho.

Para ello bastará con esperar unos días a que lleguen los aparatos de radiotelefonía más perfeccionados del mundo, los prodigiosos

"AFRA"

que han sido embarcados en Hamburgo el día 15 del actual, por el vapor "Gaboon".

Cuantos detalles necesite se los facilita

D. LOPEZ BORGES

Apartado de Correos, número 146. Oficinas: José Murphy, núm. 5 (a).

Los motores marinos "Brooke"

En la exposición de Calcuta, recientemente celebrada, ha obtenido medalla de oro un motor marino «Empire», de los señores J. W. Brooke & Co. Limited.

En la Exposición Imperial Británica, que actualmente se celebra en Wembley (distrito de Londres), se halla expuesto un motor igual y otras máquinas para generar electricidad, de tan importante casa.

En cuanto al motor «Empire» es bien conocido en esta capital, por cuanto lo poseen varios botes de pasaje y una de las falúas de los prácticos del puerto, para quienes llegará otro motor igual, en breve, con objeto de ser montado en la nueva falúa que construyen, para el mejor funcionamiento de su siempre creciente servicio.

Taller Electromecánico

DE MIGUEL MORENO

Imeldo Serís, 96

Se hace toda clase de reparaciones en aparatos mecánicos y eléctricos, como máquina de escribir, de coser, gramófonos y toda case de aparatos, por complicados que sean. Gran surtido en cuerdas y diafragmas para gramófonos y accesorios para los mismos.

También fabricamos, en todos tamaños, gasómetros para luz de carburo, cocinas para gas y llaves portagomas.

Imeldo Serís, 96

Trasera del Banco de España

Gacetillas

Convocado por su presidente, señor La-Roche, se reunió ayer tarde el Comité insular de Unión Patriótica, adoptando diversos acuerdos sobre la formación del nuevo partido

Por motivos particulares ha renunciado la secretaría de dicho partido, don José Manuel Guimerá.

***

Mañana se recibirá correspondencia de la Península, por el vapor «Ciudad de Cádiz».

***

CASA.—Se vende la de la calle de Obreros, número 56. Para informes en la casa de al lado, número 56, duplicado.

***

EN LA CALLE de Jesús Nazareno, 26, se acaba de recibir la última novedad en Pamelas para señoritas y adornos para las mismas.

***

Continúan con gran actividad los trabajos para la organización de los Somatenes en esta isla.

Para el cargo de Comandante general, vacante por fallecimiento del general don Leoncio Moratinos, ha sido designado el coronel de Infantería, don Carlos Battle, que se viene ocupando con todo celo e interés de la formación del Somatén en esta provincia

***

SE ALQUILA la espaciosa casa de la calle de Ferrer, número 18, esquina a la de la Rosa. Informarán: en esta capital, calle de Santa Clara, número 4, y en La Laguna, el Notario, don Adolfo Carrillo.

***

En el salón de actos de la Diputación provincial, se reunió ayer tarde el Colegio de Abogados de esta capital, para tratar asuntos de gran importancia.

***

EN EL REALEJO ALTO: Se vende carbón de cok inglés al por mayor y al detalle. Depósito de Nicolás Linares, en Los Barros.

***

SE ALQUILA una casa de planta alta, propia para la estación de verano y recién construída, en el Sauzal, próxima a la estación del tranvía, en la misma carretera, y sitio conocido por «Montillo». Precio económico. Razón: en el Casino de Santa Ursula, o en la casa contigua de doña Petra Alfonso Pérez.

ROYAL

MAQUINAS DE ESCRIBIR

Estas máquinas están consideradas entre las mejores por su calidad, precio, etc. Nuevo modelo silencioso acaba de llegar, junto con modelos de tipo corriente.

FELIPE P. RAVINA, Alfonso XIII, 16, (entresuelo).

Ministerio de Cultura 2010

Sección de anuncios diversos

COLOCACIONES

SE NECESITAN buenas operarias pureras para obra fina. Razón: Doctor Allart, 27 (escritorios).

EMPLEADO para escritorio, se necesita un joven. Dirigirse a S. G. Sanabria, Viera y

SASTRERIA DE PECENO. — Hacen falta operarias para la confección de prendas de mangas ganando buen sueldo.

SE DESEA una cocinera con buenos informes. Paseo Asuncionistas, 9.

AVISO IMPORTANTE.—En la Sociedad de Teléfonos Urbanos, de Santa Cruz, se necesitan operarios inteligentes y prácticos que sepan hacer instalaciones de aparatos de teléfonos, tendidos de cables, arreglo de averías y cuanto con esta clase de trabajo se relaciona.—**La Dirección.**

EMPLEO. Para encargado de una finca se necesita persona conocedora de trabajos agrícolas. Dirigirse con referencias a S. G. Sanabria, apartado de Correos núm. 25, en Santa Cruz de Tenerife.

SIRVIENTA.—Se desea formal para casa de poco trabajo, y una niñera de 10 a 12 años. Informarán en esta imprenta.

ARTICULOS PARA SEÑORAS

CORSES y fajas de última novedad, se acaba de recibir un gran surtido en todas las formas, talles, colores y precios, en la CORSETERIA DE F. PRATS, Imeldo Serís, 41 (a), frente a la calle del Norte.

SANDALIAS.—Gran surtido para señoras y niños, a precios económicos, Jesús Nazareno, número 26.

NOVELTY, Doctor Comenge, 5.—Lo más frívolo en sederías francesas.

PIANO en buen uso, se vende de ocasión. Razón, San Lorenzo, 28.

FORMAS DE SOMBREROS para señoras, las acaba de recibir Honorio Arienza, San José, 38.

ABANICOS.— Sombrillas.— Pulseras. —Gran novedad y fantasía.—Camisería "Londres", Norte, 21.

YA LLEGARON las telas para trajes de señora, última novedad, para la temporada de verano. — Honorio Arienza, San José, 38.

GRAN SURTIDO en bolsos para señoras, peines de fantasía, sujetadores, guantes, velos para la cabeza, cintas de seda en última novedad, e infinidad de artículos de adorno, se han recibido en casa de Honorio Arienza, San José, 38.

¡SEÑORAS! Directamente de París se reciben los nuevos modelos de sombreros en la calle de Jesús Nazareno, número 26.

NEW ENGLAND. En esta acreditada camisería acaba de recibirse un gran surtido de trajes y sombreros de última novedad para niñas, una extensa colección de abanicos de fantasía para señoras y corbatas para caballeros, última novedad.

CERAMICA FINA de Talavera de la Reina.—Tenerife Industrial y Agrícola, San Francisco, 10. (Junto al Banco Hispano-Americano.)

NOVELTY, Doctor Comenge, 5.—Inmenso surtido en cintas de seda y adornos para trajes y sombreros.

FINCAS RUSTICAS

SE VENDE o permuta, por una finca urbana, otra rústica, situada en La Laguna, Avenida de San Diego, la segunda de la derecha, partiendo de la plaza de la Junta Suprema. Los que deseen adquirirla, pueden dirigir sus ofertas al dueño, en el piso alto de la calle de Anchieta, número 54, de dicha ciudad.

SE ARRIENDAN cinco suertes en La Laguna, en el sitio conocido por «Cercado de Bello», en un solo lote o por separado, propiedad de herederos de don Manuel de la Rosa. Para informes dirigirse en La Laguna a la calle de Obispo Rey Redondo (antes Carrera), número 37.

FINCA.—Se vende una con casa para dueño y otra para medianero, estanque, dos algibes y demás enseres dicha finca que linda con el Manicomio, es conocida por «Finca Perú». También se venden una novilla mestiza y cuatro cabras. Para más informes dirigirse a la mencionadai finca.

SE VENDEN: una finca rústica, con casas y charcas, situada en la Costa del Valle de Guerra, donde dicen "Lomo de los Guanches" o "Lomo de los Muertos", que tiene agua para su riego y mide 20 fanegadas, 9 almudes y 86 y dos tercios brazas.—Otra en el pago de Tejina, donde llaman "Cuevas de Izquierdo", de 6 fanegadas de cabida.—Y otra en igual punto que la anterior, de 4 fanegadas.—Para informes, dirigirse al abogado, don Guillermo Cabrera Felipe, calle de Ruiz de Padrón, número 7.

SE VENDEN dos magníficas fincas situadas en la costa Sur de esta isla, próximas a esta población (sobre el Lazareto); de extensión, doce y ocho fanegadas de tierra inmejorable para el cultivo de tomates, con casas para el dueño y trabajadores, salones para empaquetado de frutos, gañanías, buenos estanques y acciones de aguas.—Para informes, su dueño, en la misma, teléfono 123.

HABITACIONES

SE ALQUILAN magníficas habitaciones para oficinas, en sitio céntrico. Informarán en esta administración.

SE ALQUILAN dos habitaciones, en piso alto, bien ventiladas, para dormitorio o escritorio.—Razón en esta imprenta.

PISO ALTO.—Se alquila el de la casa número 28 de la calle de Santo Domingo, de La Laguna, para la temporada de verano.—Razón, don Emilio Franquis Viera, calle de Anchieta.

ALQUILERES

SE ALQUILA un salón propio para almacén o garaje, situado en la carretera de la Victoria. Informes: Benjamín Izquierdo, casa de Ley & Compañía.

CASA.—Don Pedro Schwartz, alquila su casa de Tacoronte, por la temporada de verano. Razón, Antequera, 13.

CASA.—Se alquila una en La Laguna, propia para la temporada de verano, tiene sala, tres cuartos dormitorios comedor, cocina, W. C., corredor, patio y azotea, sita en la calle de Ciprés (Barrio de San Juan), hace esquina. Para más informes calle San Juan, zapatería, frente a la Droguería de Piñeiro.

SE ALQUILA una casa para la temporada de verano, en La Laguna. Para informes, calle de San Juan, número 35, La Laguna.

SE ALQUILA para la temporada de verano, una casa en la Cuesta.—Darán razón: San Francisco de Paula, número 4.

CASAS EN VENTA

SE VENDE la casa de planta alta de la calle Viana, antes Pino, número 60, en La Laguna. Al lado de la misma darán razón.

SE VENDEN solares en Salamanca, a 10 pesetas metro y una casa en la calle de San Antonio, y se alquila otra en Tacoronte, Durazno, 10. En la misma se dará razón.

CASA.—Se vende una en la calle Libertad, número 13. Para informes, doña Isabel de los Ríos y Gutiérrez calle de Fraternidad, número 4.

SE VENDE una casa recién construida, la segunda que construye la sociedad «Los ocho», en sitio a propósito para esta estación de verano. Darán informes, Rambla de Pulido, 81, o Amargura, carpintería.

CASA EN LA OROTAVA.—Se vende una en la calle de Nicandro González, número 16. Informarán, León, número 2, Orotava

CASA.—Se vende una en la calle de Miraflores, número 25. Razón en la misma.

SE VENDE, en muy buenas condiciones, un juego de sala. Puede verse en la Rambla 11 de Febrero, esquina a la prolongación de la calle de Numancia.

OCASION.—Se vende la casa número 13 de la calle de Nivaria, en la Cruz del Señor, frente a la finca del señor Mascareño. Dará razón, Augusto Brito Lorenzo, calle del Progreso, número 49.

SE VENDE una casa en el Barrio de Obreros, con cuatro habitaciones, sala, aljibe, retrete y patio, con cabida para fabricar otra habitación. Para informes: Puerta Canseco, 4.

SE VENDEN varias casas en diferentes sitios de esta población.—Dirigirse a don Angel Pérez Godiño, Alfonso XIII, 41. (Sombrerería).

CASAS EN VENTA.—Se venden las de la calle de Chamberí, números 11 y 15; Barranco, 4 y 6. Para informes, calle Costa y Grijalva número 3, de una a tres.

CASA EN VENTA. Se vende una de dos pisos en la calle de Imeldo Serís. Para informes, Manuel Santaella, Alfonso XIII.

SE VENDE la casa número 3 de la calle de Consolación.—Informes en esta imprenta.

DARAN RAZON de tres casas a la venta, en la calle de Las Flores, número 6.

SE VENDE una casa con un solar. Informes, Plaza de la Iglesia, núm. 3.

SE VENDE una casa a media construcción, en la calle Depósitos del agua, 21 (frente a "La Prosperidad", del barrio de Salamanca).—Razón en la venta de Bernardino, Puente Zurita.

EN SITIO céntrico se vende una casa recién construida, de una planta, preparada para dos, con amplios salones para establecimiento y depósitos. Otra casa también de reciente construcción en la Cuesta. Darán razón, Domínguez Alfonso (antes Noria), núm. 15.

VENTAS

GRANDES EXITOS PARA PIANO.—Indo Fox, Rosa de fuego La linda tapada, El chivo loco, Patatero sentimental, y Rubia del Far-West.

De venta en la librería de Adalberto Benítez

DE CADIZ.—Almejas frescas, Pescadillas idem, recibidas hoy. De venta en el Restaurant «Bonnet», Candelaria, 26.

SE VENDEN objetos para escritorio, una máquina de escribir «Remington» en muy buen estado y una báscula. Dirigirse a la administración de este periódico.

SE VENDE una Funeraria con 3 coches fúnebres y un carro con todos sus enseres, en 7.500 pesetas. Razón: Candelaria, 6.

SE VENDE una hermosa vaca de raza fina, recién parida, que da abundante leche. Dará razón en La Laguna, Nicolás Cabrera, frente a la Cooperativa.

MOTOCICLETA marca READIN STANDARD, de 9 caballos de fuerza y equipo eléctrico, se vende una completamente nueva. Para informes, en La Laguna, calle de Herradores, número 94.

SE VENDEN dos carros con cinco bestias y sus correspondientes arneses. Razón, Porlier, 79.

YEGUA DE PASO, se vende una.—Darán razón en la calle de Tomás Pérez, número 20 Villa de la Orotava.

SE VENDE una máquina de escribir REMINGTON, en buen estado. Informarán en esta administración.

SE VENDE una escalera de caracol. Informarán, Pérez Galdós, 12.

SE VENDE una bicicleta inglesa, marca G. F. O., en buen estado, por el precio de 25 duros.—Informarán en esta imprenta.

SE VENDEN seis acciones de la Sociedad 11 de Octubre, por el precio de 700 pesetas cada una.—Para informes en esta imprenta.

SE VENDE una partida de cañas y latas para tomateros y un hermoso perro nuevo para guarda de fincas.—Razón en esta imprenta.

SE VENDEN dos alacenas estrechas, propias para colocar en las puertas de los establecimientos.—Librería Adalberto Benítez, San José, 30.

BUENA OPORTUNIDAD.—Se vende un motor a gas rico, sistema «Grice», de 18 caballos efectivos al freno; dos molinos harineros, cada uno de dos cuerpos y cuatro piedras «Laferte»; dos tanques de hierro galvanizados para enfriar el motor; todo con sus correspondientes accesorios de grúas, poleas, picaretas, etc. Dicha máquina se halla instalada en local situado en punto conveniente de esta capital, y lista para funcionar.— Para informes, dirigirse a los señores Elder Dempster (Teneriffe) Limited, Alfonso XIII, número 84.

SE VENDEN plantas y algunos muebles, Cayo Blanco número 11, pabellones militares.

OCASION.—Se vende por ausentarse su dueño, una cocina de gas de dos fuegos y varios objetos de comedor. Galcerán número 13, primer piso.

MOTOCICLETAS. Se venden dos, una INDIAN 6 H.P., de dos cambios, y otra WANDERER 6 H.P., de tres cambios. Razón, Galcerán, 9, de cinco a siete de la tarde.

COCINA DE GAS, se vende una grande y en buenas condiciones. Razón, calle De Allare núm. 43.

SE VENDE un juego de alcoba para matrimonio.—Razón: San Francisco Javier, 70.

SE VENDE un solar en el Barrio del Perú.—Razón: Ferretería de Acevedo, Imeldo Serís, 86.

DE INTERES. Se vende a precios reducidos una máquina de escribir "Remington", con muy poco uso, y un diccionario "Salvat". Para informes, Librería Atenea, calle Cruz Verde, 24.

SE VENDE: una transmisión por correa, un ventilador grande, un ventilador pequeño, todo en perfecto estado de uso.—Dirigirse a Alfonso XIII número 16, principal.

LIBROS. Se venden los siguientes libros: Historia de España, por Zamora (cinco tomos); Historia de las Naciones, por Kagozin (cuatro tomos); Geografía Universal, de Reclus (cinco tomos). Razón, Rafael Pérez, Librería Curbelo, La Laguna

INTERESA.—Desde hoy en adelante se vende en "El Encanto", Amargura, número 1, carbón de cok a precio económico.—Existencias de dulce de Cuba, cebollas, frutas, vinos de mesa, garantizando su pureza; huevos del país, queso del Sur y otros artículos.—Amargura, número 1.

MATERIALES DE CONSTRUCCION.—Se vende arena y hormigón volcánico, propia para construcciones; ladrillos y bloques de cemento.—Informará Manuel Bello, empleado del Tranvía.

SE VENDEN: Una estantería, un mostrador, un escaparate, varios veladores de mármol y madera de tea.—Darán razón: Bencomo, 12, o en la dulcería de la Plaza de la Catedral, La Laguna.

OCASION.—Se vende en Tacoronte, por no poderlo atender su dueño, un negocio que dá muy buenos rendimientos, compuesto de dos molinos para gofio, una panadería con todos sus enseres y horno, y una planta de luz eléctrica de mucho porvenir, movido todo por un motor moderno, muy económico y situado en el mejor sitio de la carretera de la Orotava. Está funcionando y puede visitarse en todo momento.—Informarán en esta imprenta.

ATENCION.—Alambres, Cabos de pita, Cadenas, Encerados Brea, Alquitrán, Piche, Aceite linaza, Pinturas de todos los colores, Aluminio, Aceite lámpara, Compases, Faroles, Barnices y un motor de 10 caballos, se venden en la calle de Imeldo Serís, número 15.

VENTA DE MUEBLES

MUEBLES se venden, para despacho, un armario grande, mesa con casilleros, y otras varias mesas; también una cocina en perfecto estado, propia para hotel o restaurant. Razón, Hotel Orotava.

CAMAS DE MADERA, desde treinta y cinco pesetas. De venta BLAS BATISTA, Imeldo Serís, 41. Santa Cruz de Tenerife.

OFERTAS Y DEMANDAS

SE NECESITA tomar en alquiler una casa que tenga piso bajo, para oficinas y depósito y si es posible garage, y en el alto habitaciones y servicio completo para una familia y además azotea.—Ofertas: Doctor Comenge, 90.

SE DESEA persona competente para trabajar comisiones al tanto por ciento. También se aceptaría socio que disponga de tres mil pesetas por lo menos.

Dirigirse por escrito a don B. H., calle de la Trinidad, número 40, La Laguna.

EXTRANJERO desea alquilar un cuarto amueblado. Ofertas a este periódico.

CAMBIARIA CASA NUEVA higiénica que paga diez duros alquiler, por otra céntrica, aunque pagase más. Razón en esta imprenta.

DESEO ALQUILAR a particular piano bueno o compráselo a plazos. Razón en esta imprenta.

CASA amplia se canjearía por otra más pequeña para matrimonio sólo. Razón, en esta imprenta.

SE DESEA comprar una mesa grande de escritorio y sillas o butacas. Informes: Doctor Comenge, 90, de 11 a 3.

TRABAJO en mi casa y a domicilio, en adornos rústicos e imitación de madera para parques y jardines, bancos, sillas, mesas y macetas.—Para más detalles, Manuel Martín, en Macario, La Laguna.

MAQUINA DE ESCRIBIR de viaje, usada, en buen estado, se compraría.—Avisar indicando señas, para pasar a verla, a la administración de LA PRENSA.

PRESTAMOS HIPOTECARIOS.—En la Notaría del Dr. González Rebollar (Teobaldo Power, 15), se facilita dinero, sin corretaje, sobre primeras hipotecas. Quienes lo necesiten pueden entenderse directamente con el notario.

RAFIA.—Para tomateros se acaba de recibir una buena cantidad en las clases de primera y extra. Para precios y condiciones, oficinas de Manuel Cruz, San José, 10.

SOLARES O ALMACENES, situados cerca de la plaza de Weyler, se desea comprar o arrendar. Se admiten ofertas, solamente por escrito, al apartado 23 de esta plaza.

SE DESEA alquilar una buena casa con altos y bajos, en cualquier calle céntrica de esta población, pudiendo dirigirse a don Félix Claverie, en su establecimiento de la Plaza de la Constitución, 4.

¡AGRICULTORES!—Especialidad para la temporada: Segadoras-atadoras de la casa Knapp, para entrega inmediata y a precios muy favorables. —Juan J. Moeck, calle Candelaria, número 28.

VENTA DE AUTOMOVILES

POR MIL PESETAS se vende un automóvil «Ford», en inmejorables condiciones. Darán razón, en la Orotava, calle de Araujo, número 8.

SE VENDE un coche «Ford», muy bueno. Informes en esta redacción.

CAMION ALBION.—Se vende uno completamente nuevo, de seis meses de uso. Para más informes, en la caseta de Juan Rodríguez, en el muelle.

CAMIONES de 3 y 5 toneladas. Se vende uno marca «Hansa Lloyd» de tres toneladas y media, en pesetas 5.500, y otro marca «Bussin», de cinco toneladas, con motor propio para falúa de 40 H. P., carburador Zenith, magneto Bosch, en pesetas 6.000, con facilidades en el pago.—Pueden verse en los garages VANDEWALLE, Méndez Núñez, número 5, Santa Cruz de Tenerife.

AUTOMOVIL.—Se vende recién reparado y en buenas condiciones.—Razón: Droguería Piñeiro (antes Barreto), La Laguna.

CUBIERTAS "DUNLOP". Se acaba de recibir una importante remesa en la casa MANUEL VANDEWALLE, Alfonso XIII, 87, Santa Cruz de Tenerife.

AUTOMOVILES ROVER. (La marca inglesa más popular.—Ventas al contado y a plazos. Hay modelo en plaza.—Representante: Tenerife Industrial y Agrícola, San Francisco, 10.—Teléfono 638.

SE VENDE en buenas condiciones, un camión "Laimler", de 2 toneladas, y un automóvil "Bellanger" de 5 asientos, 17 BP.—Para informes y verlos, Nicolás Dehesa Moéne, Villa Angeles, Carretera del Quisisana.

CAMION EN VENTA. En perfecto estado y a precio reducidísimo, se vende un camión inglés, de tres toneladas, y de la acreditada marca "Commer".—Para informes: Siliuto & Ledesma, en esta plaza.

SE VENDE un coche "Ford", en buen estado. Darán razón en la Fábrica de tabacos de Antonio Vilar, Puerta Canseco, 44.

SE VENDE un automóvil "Ford" con arranque eléctrico, completamente nuevo, estando aún sin matricular. Para informes, en La Laguna, calle de Alfonso XII, 47.

ARTICULOS VARIOS

TRAJES HECHOS, para caballeros, desde 40 pesetas en adelante. Camisería REGIDOR, Cruz Verde, 22.

TELEFONOS de pared y sobre mesa así como material para los mismos y para sonerías, cuenta siempre con existencia la casa Honorio Arienza San José, 38.

LAMPARAS para automóvil en varios tipos y voltajes se venden casa Honorio Arienza, San José, 38.

RELOJES.—El que desee un buen reloj-pulsera o de bolsillo, debe adquirirlo de la marca "Longines" o "Roskopf Patent", recibidos directamente de fábrica por la casa "Claverie", en las mejores condiciones de precios y garantías.

LAMPARAS eléctricas, marca "WOTAN" existencia en todos los tamaños. Precios especiales para revendedores. Juan J. Moeck, Candelaria, núm. 28.

INSTALACIONES SANITARIAS, máquinas para lavar y planchar. CARBONELL Y CIA. Extintores de incendios, material de la Casa general Fire Appliances.—**Tenerife Industrial y Agrícola,** San Francisco, 10.

ARADOS de vertedera, trillos, gradas de "Ajuria" y "Aranzabal". Máquinas segadoras y atadoras "Massey-Harris". Herramientas y accesorios para trabajos agrícolas. Incubadoras y criadoras americanas "Buckeye".—"Tenerife Industrial y Agrícola", San Francisco, 10.

REPISAS de madera con lunas biseladas, figuras y otros artículos propios para regalos, se han recibido en casa de Honorio Arienza, San José, 38

FAROLILLOS de papel, para verbenas y fiestas, se venden en la Ferretería de Acevedo, Imeldo Serís, número 86.

BUJIAS "K. L. G." y Champion-Faros, linternas, limpia parabrisas, bocinas, etc., etc.—Tenerife Industrial y Agrícola, San Francisco, 10.

ATENCION.—Yunques, fraguas, marrones, mazas, picos, piceretes, azadas, martillos, y todas cuantas herramientas necesite para uso de herrería, mampostería y minería, así como toda clase de herramientas para carpintero y hojalatero, las encontrará usted en la ferretería de A. Barreda, junto a la Diputación.

AVISOS DE INTERES

PIANO en buen uso, se vende o alquila. Razón calle de San Juan, número 27 La Laguna.

LA ACREDITADA CAMISERIA "NEW ENGLAND" tiene el gusto de participar a su distinguida clientela, que durante todo el presente mes de Mayo se harán grandes rebajas en todos los artículos, excepto los de plata Meneses, por reformas del local.

TENERIFE INDUSTRIAL Y AGRICOLA, San Francisco, 10 (junto al Banco Hispano-Americano), teléfono 638. Motores, bombas, transformadores, ventiladores, grupos electrógenos, instalaciones radiotelefónicas, etc.

WOTAN es la mejor lámpara eléctrica. Construída por la casa SIEMENS. Existencia en todos los tamaños. Precios especiales para revendedores.—**Juan J. Moeck,** Candelaria, 28.

AVISO IMPORTANTE.—Los fabricantes de la leche "Hollandia" ruegan a sus agentes en estas islas, los señores Ley y Compañía, que pongan en conocimiento del público en general que hay a la venta algunas marcas de leche que contienen un tanto por 100 normal de manteca; pero que una parte de la manteca de vaca ha sido substituída por manteca de coco, garantizando que su leche "Hollandia" no contiene ninguna otra manteca extraña, sino manteca pura de vaca.

"A TRAVES DE TENERIFE".—La segunda edición de esta admirable obra de González Díaz, se vende en la librería "La Prensa", Alfonso XIII, 68 (frente al Banco de España), Santa Cruz de Tenerife.

LAS ACREDITADAS lámparas marca A. E. G. Egmar, tanto en monowaticas como en Nitra así, como otras marcas menos acreditadas de precio económico, las encontrará casa Honorio Arienza, San José, 38.

URALITA.—Pizarra artificial exclusivamente de amianto y cemento para techar, y grandes planchas para tabiques y revestimientos de cielo rasos, etc. Incombustible, ligero, eterno, económico, no da calor y sustituye ventajosamente a la teja.—Concesionario, Rafael Martín F. de la Torre, Las Palmas.—Encargado en Tenerife, Manuel Rodríguez, Castillo 40.

CEBOLLAS DE LANZAROTE.—En la segunda decena del mes actual del mes actual se recibirá una partida. Para informes y pedidos dirigirse a José Antúnez. San Francisco, 20. Teléfono, 444.

PARA DESAYUNOS Y MERIENDAS, prueben las verdaderas ensaimadas mayorquinas y suizas que vende la Panadería de Alvarez, Santo Domingo, número 20.

EL AGUILA.—Confitería, Repostería y Café. Especialidad en bombones, confituras licores de las marcas más acreditadas.—Valentín Sans, número 10.

LA LAMPARA WOTAN da luz clara y blanca por menos dinero que otra marca. Pruébela. — Venta exclusiva: JUAN J. MOECK. Candelaria, 28.

MOTORES ELECTRICOS marca SIEMENS, gran existencia para corriente continua y alterna, en todos los tamaños. Antes de comprar, visite la exposición y pida precios.—Juan J. Moeck Candelaria, 28.

FABRICA DE TABACOS, VICTORIA. Plaza de la Paz.—En la clínica que tiene instalada esta Fábrica se recetará gratis a los pobres, los lunes, miércoles y viernes, de nueve a diez de la mañana.

TALLERES Y PROFESIONES

MODISTA DE SEÑORAS.—El antiguo y acreditado taller de doña Alejandrina Camacho's, que estuvo situado en la calle de Jesús Nazareno 19, moderno, ha reanudado sus trabajos en la Rambla de Pulido, número 15, (próximo al Parque de Artillería). Se confeccionan trajes a medida, con elegancia y prontitud. En el mismo se necesitan operarias.

ACADEMIA DE MECANOGRAFIA, dirigida por la profesora, señorita Emma F. Trujillo. En esta capital, calle de Santa Rosalía, número 19, y en La Laguna, Tabares de Cala, número 33.—Clases a domicilio. Se hacen trabajos de mecanografía.

TALLER DE CARPINTERIA y ebanistería de Agustín Darias.—Este taller, montado con toda clase de maquinarias, se ofrece al público para toda clase de trabajos del ramo, garantizando la entrega con prontitud y economías. Para más detalles dirigirse a la calle del Clavel, número 11.

HERRAMIENTAS para mecánicos y carpinteros, de Sheffield, Steel.—Palas, picos, azadas, etc.—"Tenerife Industrial y Agrícola", San Francisco, número 10.

CONSULTAS MEDICAS

DOCTOR CASTELO.—Análisis médicos. Todos los días, de 4 a 7. José Murphy, 2, (Casa Calzadilla, esquina a Castillo.)

CONSULTA ESPECIAL DE ENFERMEDADES DE LOS OJOS. Tratamiento de las distintas enfermedades del aparato de la vista. Graduación de la vista por los métodos más perfectos.—Cirugía ocular martes, jueves y sábados, de 4 a 6, en la CLINICA COSTA, Viera y Clavijo.

ANUNCIOS VARIOS

SACOS VACIOS, nuevos y usados. Grandes existencias en el almacén de Maximiliano Díaz Navarro Bethencourt Alfonso, número 20.

EN EL SORTEO verificado en la reunión familiar ultimamente celebrada por la entusiasta sociedad «Prosperidad-Nakens», de un traje de seda para señora, correspondió al número 681.

Lo que se hace público para que la persona que posea dicho número, pase a recoger el regalo antes de fin de mes, fecha en que caduca el plazo para efectuarlo.

CASA ALEXANDRE.—Más, muchos más artículos de exquisito gusto se han recibido en estos días. Especialmente para regalos de bodas tenemos una gran variedad de objetos de la más alta novedad. Véanse nuestros escaparates y se comprobará cuanto exponemos en estos anuncios. CASA ALEXANDRE, Plaza de la Constitución.

LOS ACREDITADOS pianos y pianolas "Strauss" y las mesas gramófonos, recibidas últimamente en la casa Claverie, continúan vendiéndose a los mismos precios, a pesar de la notable subida de estos artículos.

A LOS CONSUMIDORES DE CARBON DE COK INGLES.—Siempre grandes existencias al por mayor del verdadero carbón inglés, en los conocidos depósitos frente a la Eléctrica, calle Carnicería, número 8. Gran rebaja de precios. Envase gratis.

LA RADIOTELEFONIA al alcance de todos por medio de los aparatos marca «Radiola», la mejor del mundo. Por poco dinero se pueden oir los conciertos de Madrid, Inglaterra, París, etc.—Precios y detalles, Serrano, 58.

PIDA SIEMPRE amontillado fino CINTA BLANCA.—M. A. de Lassaletta Jérez.

ATENCION.—Nadie vende alpargatas mejores y más económicas que Cayetano Martínez. La numerosa clientela que ha conseguido en el poco tiempo que ejerce esta industria lo está demostrando diariamente. El que visita esta casa siempre compra. Tiene un surtido completo de las mejores alpargatas que se fabrican en España, y además de esto, la renombrada cerco-suela marca «Foca», que es casi irrompible. Visítadlo y quedaréis convencidos. Puerta Canseco, número 31 (antes Consolación).

JOVEN se ofrece para cualquier industria o comercio de esta ciudad. Módicas aspiraciones. Razón Juan González Adomar. Centro de Dependientes.

LA ACTUALIDAD FUTBOLISTICA.—En estos momentos, cuando se habla de vencidos y vencedores, cuando equipos forasteros vienen a luchar con nuestros equipos isleños, hacían falta futbolistas de primera línea que pudieran luchar y vencer a propios y extraños. Y los cigarrillos FUTBOLISTAS se presentarán próximamente dispuestos a vencer en lucha leal, porque son los mejores. Una cajilla de FUTBOLISTAS, con el retrato de Baudet, convencerá a los aficionados de que son los mejores, los insuperables.

EMPRESA DE COCHES.—Servicio de día. Se prestan servicios de noche avisando con anticipación. Precios especiales para bodas bautizos y viajes al interior. Teléfono: parada número 11; Cochera, número 509.

TELEFONIA SIN HILOS.—Venta e instalaciones completas de aparatos de emisión y recepción, para pequeñas y largas distancias. **Juan J. Moeck.**

SENSACIONAL PARA EL PUBLICO.—Se realizan a precios increíbles las grandes existencias recibidas en calzados de todas clases hasta de foot-ball. No comprar sin antes visitar «El Barato», calle de San José, número 28.

MOLINO HORIZONTAL DE 90 CENTIMETROS.—Se acaba de recibir uno de excelente marca. Puede verse en los almacenes de Manuel Vandewalle, Alfonso XIII 87. Santa Cruz de Tenerife.

LO MEJOR QUE SE FUMA.—Serán sin duda alguna, los nuevos cigarrillos «Super Elegantes», que en bonitas y policromas cajitas, pondrá a la venta, la celebrada fábrica LA BELLEZA. Toda persona de buen gusto debe probarlos, pues es seguro que, después, no fumará otros.

PEDID «RON BACARDI» De Bacardi & Co., Santiago de Cuba.—De venta en los mejores establecimientos de comestibles.

2500 METROS DE TUBERIA, de acero, sistema MANNESMANN, de 5 pulgadas, laminada sin costura, se vende a precio ventajoso.—Para informes dirigirse a JACOB AHLERS Marina, 31.

COMERCIAL. La Compañía Comercial Ibérica ha aumentado sus negocios encargándose de la venta en España de los productos de la Unión Española de Fábricas de Abonos, y aumentando su capital social, de dos a tres millones de pesetas.

AVISO IMPORTANTE.—La Cía. Trasmediterránea, hace saber a los señores embarcadores de esta Isla, que viéndose en la necesidad absoluta de evitar los contínuos retrasos en los vapores correos de los días 11 y 26 de cada mes, la carga para dichos vapores deberá entregarse en los muelles el día antes de la salida del vapor, y solo como caso excepcional cuya repetición se debe evitar, se admitirá hasta las diez de la mañana del día de la salida, después de cuya hora será inútil presentar carga alguna.

LA CASA CLAVERIE cuenta de nuevo con un inteligente operario de relojería, que se compromete a toda clase de reparaciones, con absoluta garantía.

VACUNA para viruela, se acaba de recibir en la farmacia Trujillo, Norte, 7.

MANUEL DEL CASTILLO, Agente de Aduana, ofrece sus servicios al comercio en general, en la seguridad de que dada su manera de trabajar y por la prontitud con que se hacen los despachos, se evitan gastos en el Muelle.—Rambla del General Gutiérrez, número 5, frente a la Aduana, en la misma sociedad de los obreros, entrando a la derecha.

COMERCIALES

PAJA PORTUGUESA PARA PIENSO.—En el vapor «Mercator», que arribará a este puerto de mañana a pasado, se recibirá una gran partida que se liquidará sobre muelle a 5 pesetas pace. Para toneladas, daremos precios convencionales. Aprovechad la ocasión, dirigiéndose para solicitar informes a José Antúnez Díaz, San Francisco, 20. Teléfono, 444.

PEDID el cigarrillo «Competidora». Es el mejor y el que más éxito obtendrá en toda la provincia.—Fábrica LA LUCHA.

MOTORES eléctricos de 4 a 6 voltios para estudiantes, duchador de aire caliente y frío, aparato de masage vibratorio y otras curiosidades eléctricas, las encontrará casa Honorio Arienza, San José, 38.

ELDER DEMPSTER (Tenerife) Limited.—En el almacén de materiales para construcción se han recibido últimamente los siguientes herrajes para puertas y ventanas de madera, yeso superior en barriles grandes y pequeños, tubería de hierro galvanizado, dodoine (calcareo) en latas varios tamaños, calcitine (polvo para enjalbegar), en paquetes, pinturas en pasta, de Burrell; teja francesa, muy buena clase; losetas rojas para poyos y azoteas, losetas varias para pisos, ladrillos tubulares para tabiques, cemento «Burham» y «Canda», cal hidráulica superior marca «Rey Fulminante», cartón bituminoso para techos, tubería de gres. En breve llegarán modelos de puertas y ventanas de maderas, agotados actualmente, hierro para construcciones, alambre barbado (púas), chapas acanaladas de cemento y asbesto, etc.—Precios sin competencia.

SULFATO DE AMONIACO Y POTASA tiene Juan Bethencourt del Río, Candelaria, 28; lo mismo que para pedidos directos.

MAQUINAS GOYER para hacer hielo en pequeñas cantidades. Muy propias para fondas y hoteles en el interior de la isla. Manejo bastante sencillo y económico. Hay existencias de varios modelos en casa de JUAN J. MOECK, Candelaria, 28.

CONTADORES DE AGUA, marca "siemens", autorizados por el Gobierno español. Son los mejores. Depósito y venta: Juan J. Moeck.

TENERIFE INDUSTRIAL Y AGRICOLA.—San Francisco, 10 (Junto al Banco Hispano-Americano). Teléfono 638.—Aparatos para alumbrado, bombillas, cables, hilos, timbres, teléfonos, accesorios para instalaciones, etc.—Instalaciones y arreglos a domicilio de luz, timbres, etc.

CERVEZA "LEON". — Garantizamos que no es la mejor del mundo; pero es transparente, suave y aromática y satisface al paladar más delicado. Remesas llegadas por el vapor "Sultán"; pídase en los principales almacenes de ultramarinos.—Unicos exportadores: señores August Konig & Co., Hamburgo. Muestras a disposición de los comerciantes interesados.—Informes en Serrano, 66.

VELAS marca HERRADURA.—Todo comprador debe siempre preguntar precio de esta marca, que es más barata que ninguna otra, siendo su calidad mejor que todas. Para informes, su representante: Maximiliano Díaz Navarro, Bethencourt Alfonso número 20. Santa Cruz de Tenerife.

CORREAS PARA TRANSMISION.—Gran existencia en plaza de todos anchos. Clase superior, estirada mecánicamente. Precio sin competencia. Véalas y se convencerá. Dirigirse a Rafael Martín F. de la Torre, Consolación, 53. Tenerife.

SE NECESITA en sitio céntrico, un piso con cinco habitaciones, cuarto de baño y dependencias para el servicio; además, separadamente, tres o cuatro habitaciones para oficinas, a ser posible en distinto piso, y local para almacenes y garage; preferible todo en la misma casa. Ofertas a esta Redacción.

Ministerio de Cultura 2010

Información por telégrafo

Vidal y Planas condenado a 12 años de prisión correccional y 20.000 duros de indemnización.--En Francia arrecia la campaña contra el actual presidente de la República.--Consejo preparatorio de la crísis.

MADRID

Lotería nacional

Madrid, 21,16.—En el sorteo celebrado hoy, han resultado premiados los siguientes números:

Premio mayor: 16.686, en Barcelona.

Segundo premio: 6.379, en Madrid.

Tercer premio: 3.424, en Madrid.

Cuarto premio: 20.844, en Barcelona.

Además han resultado premiados los números siguientes:

11.876; 5.625; 23.487; 17.049; 15.122; 34.319; 9.555; 7.791; 11.519; 24.498; 7.686; 32.645; 7.841; 11.146; 31.471.

Entrega de un pliego de valores

La Dirección de Comunicaciones ha publicado una nota, en la que dice que, aunque el hecho se repite frecuentemente, se hace público, por la significación que tiene, y para satisfacción del interesado el cartero Felipe Fernández, que entregó a un notario un pliego certificado ordinario, procedente de Melilla, que en el anverso del sobre decía: "Contiene 15.000 pesetas".

Abierto el pliego en la notaría, se encontró la cantidad exacta, que fué entregada seguidamente a su destinatario.

Entierro de Santos y Ecay

Esta mañana se verificó el entierro del ex gobernador civil de Canarias, don Joaquín Santos y Ecay.

El acto constituyó una verdadera manifestación de duelo, figurando en la comitiva el Sr. Maura, y numerosos conservadores y amigos particulares del finado.

También figuró en la comitiva una nutrida representación de la colonia canaria.

Preparando el recibimiento a los reyes

El contralmirante Magaz, al recibir esta mañana a los periodistas que hacen información en la Presidencia, les confirmó que el próximo viernes, a las 11 de la mañana, los reyes regresarán de Barcelona.

Añadió que se habían circulado las invitaciones a los centros oficiales, corporaciones y entidades, con objeto de que acudan a la estación, a recibir a los soberanos.

Dijo también el marqués de Magaz que se esperaba que acudiese numeroso público, con objeto de tributar a los reyes un recibimiento en consonancia con el éxito del viaje por Cataluña, en cuyas poblaciones se ha rivalizado para hacerles ostensibles demostraciones de entusiasmo.

La opinión del embajador francés

El marqués de Magaz ha referido a los periodistas, que anoche, estando comiendo con el embajador de Francia, éste le manifestó que los actos celebrados en Barcelona con motivo del viaje de los reyes, y a los cuales había asistido, habían revestido verdadera importancia histórica.

Regreso de Primo de Rivera

El jefe del Gobierno, señor Primo de Rivera, regresará el viernes de Barcelona acompañando a los reyes.

Provincias

El viaje de los reyes

Barcelona.—Los reyes, acompañados de las autoridades y su séquito, han regresado de Tarrasa.

Los soberanos se muestran satisfechísimos del recibimiento y con los agasajos que les tributaron.

De regreso

Barcelona.—Mañana regresa a Madrid los generales del Directorio.

En la Mancomunidad

Barcelona. — La Mancomunidad ha obsequiado con un lunch a los alcaldes y delegados gubernativos de los pueblos de Cataluña.

Durante el acto, el presidente de la Corporación, señor Sala, y varios alcaldes, pronunciaron discursos patrióticos, dándose vivas a España y a Cataluña.

Accidente de aviación

Barcelona.—En Prat de Llobregat aterrizó, con averías en el motor, un aeroplano de la Compañía Latécoére.

Nota de la Capitanía general

Barcelona.—En la Capitanía general han facilitado una nota a los periodistas, comunicando que aunque la familia real desea corresponder a las invitaciones que recibe para visitar las ciudades de toda Cataluña así como también los centros benéficos, industriales, culturales y otros, se ve obligada a no prorrogar su estancia en la ciudad condal, en virtud de perentorias atenciones.

La labor del Directorio

Barcelona.—En otra nota facilitada a la prensa en la Capitanía general, se dice que el Directorio, durante su permanencia en esta población se ha reunido diferentes veces, con el objeto de completar el estudio de los problemas nacionales.

Refiriéndose al de Africa, dice que el enemigo parece actualmente dominado por el resultado de los últimos combates; pero que precisa adoptar enérgicas y radicales medidas con el fin de evitar que los rebeldes puedan rehacerse, y nos hostilicen nuevamente.

Añade que el problema de Marruecos preocupa al país, pero que éste, obrando patrióticamente, deja al Gobierno que lo resuelva, sin apremios de ninguna clase.

Si alguna vez, continúa la nota, la impresión popular se desbordó, fué debido a los gobernantes de entonces, que, ineptos, no supieron reprimir las propagandas que se estaban llevando a cabo, y que dieron lugar a que la situación llegara a un terreno verdaderamente insostenible.

Excursión a Sabadell y Tarrasa

Barcelona.—Los reyes, acompañados de los generales del Directorio, hicieron una excursión en automóvil, a Sabadell y Tarrasa.

En ambas poblaciones fueron recibidos en medio del mayor entusiasmo, siendo objeto de diversos agasajos.

Los reyes visitaron la Escuela Industrial de Tarrasa, y varios centros fabriles de aquella localidad y de Sabadell, regresando por la noche a Barcelona.

Extranjero

De política alemana

Berlín.—En los círculos políticos reina extraordinaria actividad, con motivo del resultado de las elecciones.

Los nacionalistas y los partidos populares del centro y demócratas han celebrado sesiones particulares para orientarse respecto a la formación del nuevo Gobierno.

Los nacionalistas han dirigido un escrito a los partidos del centro y popular alemán, pero éstos se han negado a aceptar la invitación, sino se hace extensiva a los demócratas.

Opinan, además, que la dirección del porvenir político debía corresponder a los partidos del centro parlamentario, pero que a dichos partidos no les puede ser muy agradable la cooperación de los nacionalistas, mientras no se adhieran a la política internacional, seguida por el bloque del centro.

Obreros sin trabajo

Berlín.—El número de obreros de las industrias metalúrgicas que han quedado sin trabajo, con motivo de la falta de carbón, se eleva actualmente a un millón.

Conferencia aplazada

Berlín.—La agencia Reuter dice que habiendo terminado las conversaciones italo-belgas, sobre la cuestión de las reparaciones, queda aplazada la conferencia hasta que se haya constituído el nuevo Gobierno francés.

Empréstito a Alemania

Berlín.—El consorcio bancario inglés ha puesto a disposición del Gobierno varios millones de libras esterlinas, para la concesión de un empréstito a Alemania.

La vuelta al mundo en aeroplano

Londres.—Comunican de Tokío, que los aviadores americanos que están dando la vuelta al mundo, llegaron a la isla de Yeturifu, la mayor del grupo de Kunlé.

La conferencia anglo-rusa

Londres.—En la conferencia anglo-rusa, celebrada ayer, los delegados de los Soviets accedieron al reconocimiento de las deudas contraídas por Rusia, antes de la guerra, con los súbditos británicos, quedando establecidas las bases para llegar a un acuerdo, acerca de esta cuestión.

Los delegados rusos manifestaron que gran parte del préstamo que Inglaterra hará a Rusia, y que el Gobierno británico, por su parte se muestra dispuesto a autorizar, será invertido en la adquisición de artículos y materiales ingleses, con objeto de atender a las necesidades rusas.

Heróica hazaña de un aeronauta

Londres.—Anteayer, en el canal de Solent, y a la vista de las costas de las islas de Wight y del condado de Hampchire, ocurrió un curioso accidente.

Un globo que tomaba parte en el concurso para la copa Aumont-Thiville, perdió el rumbo, hallándose a gran altura, e internándose en el mar.

Hallándose sobre el canal de Solent, los aeronautas se dieron cuenta de que el globo perdía gas, y para evitar que la aeronave descendiese, arrojaron todo el lastre disponible.

En vista de que el globo continuaba descendiendo rápidamente, uno de los aeronautas, llamado Roitard, francés, se lanzó al mar, desde gran altura.

La hazaña del intrépido tripulante fué presenciada desde la costa por un individuo, que apresuradamente tomó un bote, con objeto de salvar al aviador, que se encontraba a dos millas de la costa.

Al llegar al lugar donde se hallaba Roitard, el bote zozobró, sirviendo únicamente para que el aeronauta y su salvador se sostuvieran en él, hasta que llegó otro bote, donde ambos se salvaron.

Después del salto de Roitard, el globo, libre de gran parte de su peso, se elevó nuevamente, aterrizando felizmente, con el otro piloto, en Romsey.

Recepción en palacio

Londres.—La recepción celebrada anoche en el palacio real, resultó brillantísima, asistiendo el rey, de uniforme, y la reina, que vestía un riquísimo traje de Corte, de tejido de oro, con adornos de diamantes.

Los concurrentes pasaban de 800, figurando entre ellos los representantes de todos los dominios y colonias de Inglaterra y de los países extranjeros.

La duquesa de York, que lleva este título después de su matrimonio con el duque de York, hijo segundo de los reyes, asistió, en esta ocasión, por primera vez, a una recepción en la Corte.

También asistió, entre otras personalidades, el primer lord del Almirantazgo, lord Chemsford.

La embajadora de los Estados Unidos hizo la presentación de Mrs. Thomas Daniels, esposa del embajador norteamericano en Bruselas.

De madrugada

La sentencia contra Vidal y Planas

Madrid, 21,23.—Se ha hecho pública la sentencia dictada por la Audiencia, contra el conocido escritor Alfonso Vidal y Planas que dió muerte el pasado año, en el saloncillo del Teatro Eslava, a Luis Antón del Olmet.

La sentencia condena a Vidal y Planas a 12 años y un día de prisión correccional, y a pagar 20 mil duros de indemnización a la esposa del muerto.

En la sentencia se aprecian los atenuantes de arrebato y obcecación.

En los círculos y peñas literarias ha causado enorme extrañeza la cuantía de la indemnizacion que se ha impuesto al procesado, pues el fiscal sólo pedía que aquél pagara a la familia de Olmet, 15 mil pesetas.

Futbolistas a París

Ha marchado a París la selección española de foot-ball, que ha de tomar parte en la Olimpiada.

Entre los "equipiers" figuran Zamora, Samitier, Vallana, Triana, Monjardín, Aguirrezabala y Del Campo.

Los jugadores fueron despedidos en la estación por un público numerosísimo que les aplaudió calurosamente.

La presidencia del Ateneo

La junta de gobierno del Ateneo ha convocado junta general, que se celebrará el próximo lunes, para proceder a la elección de presidente.

Algunos miembros de la junta han hecho circular una nota, recomendando a los ateneístas que mediten acerca de la persona que pretendan designar para ocupar dicho cargo.

Imposición de una Cruz

El viernes se celebrará una fiesta en el Teatro de la Comedia, para imponer la Cruz de Beneficencia al reputado profesor de esgrima, señor Afrodisio.

En el acto tomará parte la Banda municipal.

La protección a la industria nacional

El decreto sobre la protección a la industria nacional determina que deberán ser españoles todos los directores de las industrias establecidas en la nación.

Se dispone que el 70 por 100 del capital social sea español y que el 80 por 100 de los empleados sean también españoles.

Información pública sobre el servicio de los Correos interinsulares

La Gaceta publica una disposición ordenando se abra una información pública, por el período de treinta días, para que los Ministerios de Estado, Gobernación, Guerra y Fomento y las entidades que lo estimen conveniente informen acerca de la modificación propuesta por la Compañía de Vapores Correos Interinsulares Canarios, variando la salida de Tenerife, el día 18, a las 24, en lugar del 19, a las 9, y de Las Palmas, el día 19, a las 11, en vez de a las 18, con objeto de que puedan completar las operaciones en Cabo Juby.

Bolsa de Madrid

Francos	39.95
Libras	31.45
Francos suizos	128.25
Francos belgas	32.45
Liras	32.15
Dólares	7.18
Marcos	00.00
Coronas	00.00
4 por 100 interior	70.55
Banco de España	574.00
5 por 100 amortizable	94.50
4 por 100 amortizable	88.25
Deuda exterior 4 por 100	85.90
Ferrocarriles del Norte	351.50

Nuevas noticias del extranjero

El Reichsbank no concederá más créditos

Londres.—Comunican que el Reichsbank ha rehusado conceder más créditos, ocasionando esta determinación una aguda falta de dinero en la industria.

De política irlandesa

Londres.—Comunican de Dublin que el presidente del Estado Libre de Irlanda, Cosgrave, ha destituído, en pleno, al Ayuntamiento de la ciudad, como resultado de las investigaciones practicadas, las cuales han puesto en evidencia la ineptitud e incapacidad de dicha Corporación.

Durante los 12 meses próximos, la ciudad será regida por tres delegados a sueldo, que serán nombrados por el Gobierno del Estado Libre.

Los Estados Unidos aumentarán su Armada

Londres.—Cablegrafían desde Nueva York, comunicando que el secretario de Marina de los Estados Unidos ha declarado que en breve será presentado a la Cámara un proyecto de ley, proponiendo la concesión del crédito de 175 millones de dólares, con destino a aumentar la Marina de guerra.

Solamente se espera la aprobación de Wáshington, para proceder a la lectura de dicho proyecto.

La política francesa

Londres.—Comunican de París que los señores Millerand y Poincaré celebraron ayer una extensa conferencia, tratando, principalmente, de asuntos financieros.

Se espera el próximo regreso a París, del "leader" radical, Heriot, para que juntamente con Painlevé, tome parte en los debates de la Cámara.

La prensa contra Millerand

París.—La prensa de las izquierdas continúa arreciando en su campaña contra el presidente Millerand, al que al que acusa de haber realizado manejos contra Francia, con fines electorales.

Se avecina la crisis

París.—El jefe del Gobierno, señor Poincaré, ha celebrado hoy una nueva y extensa entrevista con Millerand, tratando del planteamiento de la crisis.

Se da como seguro que ésta quedará concretada en el consejo de ministros que se celebrará mañana.

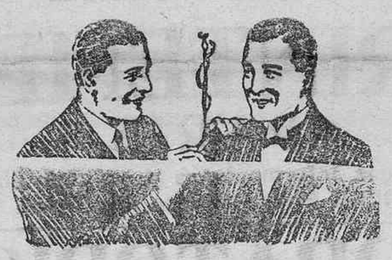

SE REGALARÁ

EL DOMINGO PRÓXIMO, EN LA PLAZA DEL PRÍNCIPE, LA PLAZA DE LA CONSTITUCIÓN Y EN LA LAGUNA : : : :

2.000 cajitas de MUESTRAS

del exquisito cigarrillo inglés

SUNRIPE

El cigarrillo de tamaño extra

Pruébelos y se convencerá que para calidad y gusto son sin rival

Se vende en todas las tabaquerías, cafés y hoteles, a precios populares

Sub-agente para La Laguna: don Juan Penedo, Plaza de la Catedral.

Pida Vd. siempre el cigarrillo SUNRIPE

Manuel Vandewalle Hardisson

Alfonso XIII, núm. 87 Santa Cruz de Tenerife

Casa en París: 10, Square Cesnouettes

Agente de los acreditados macisos, cubiertas y neumáticos DUNLOP

Camiones "A. S."

Circulan más de 80 en estas islas. —Automóviles.—Accesorios.—Motores.—Bombas.—Máquinas para picar hierba.—Herramientas.—Molinos para harina y gofio.—Motores para autos, marca "Decollange", que se pueden colocar en todos los coches.—Stock de automóviles "Cadillac" y "Renault"—Máquinas para trabajar madera.—Camiones "White" para dos toneladas.—Gasolina, aceites, grasa y valvulina.—Camiones "G. M. C."—Prensa hidráulica para colocar macizos.

Para facilitar las operaciones, esta casa toma otros camiones o carros con sus mulas a cuenta de sus camiones.—Se invita a visitar los almacenes y depósitos para convencerse de los repuestos y camiones que hay siempre en existencia.

Manuela Luaces Serrano

PROFESORA EN PARTOS

Ex-Profesora de la Maternidad de Madrid

Asistencia con arreglo a los últimos adelantos

Calle Nueva, número 10

(antes llamada Sin Salida)

Lo mejor que se fuma

BRISAS, de Morales Clavijo	0'20
PENSAMIENTO	0'10
ARGELINOS	0'25

FUERTE

El «Cigarrillo 23», hebra limpia, fina calidad Ptas. 0'25

Iniciada en fecha histórica.

PRUEBE USTED

Depósito: Imeldo Serís, número 121

Teléfono, número 25

Sergio Oliva Martnón

PROCURADOR Y AGENTE DE NEGOCIOS

Oficinas: Rambla de Pulido, 12

COMPRA y VENTA de toda clase de fincas.—Administración de fincas urbanas en esta capital.—Cobro de créditos mercantiles.--Gestión de préstamos hipotecarios.—Informaciones.

Ministerio de Cultura 2010

Cemento "Aguila"

(MARCA REGISTRADA)

INSUPERABLE PARA OBRAS HIDRAULICAS Y DE CEMENTO ARMADO

— ANALISIS QUIMICOS —

Carbón anhidro	1,62
Insoluble	1,17
Acido silicio	24,88
Alúmina	5,00
Oxido férrico	1,73
Cal	60,69
Magnesia	0,97
Acido sulfúrico anhidro	1,79
Alcalis y pérdida al fuego	1,65
	100,00

Existen a disposición de los compradores, y como garantía, certificados completos de ensayos donde consta el fraguado y resíduos sobre distintos tamices, resistencia a la tracción con cemento puro y con montes de arena normal y estabilidad de volúmen.

Precios especiales para pedidos de importancia.

Siempre grandes existencias en depósito.

Unico depositario: MANUEL F. FERIA, Valentín Sanz, números 1 y 3

Reios de los accidentes

si usáis en vuestro auto el aparato SALVA-CHOQUES que amortigua la fuerza de las colisione y atenua los riesgos de atropellos.

Todo automovilista prudente debe usarlo.

A la venta en el almacén de **Alberto Camacho**, Imeldo Serís, 70 y 72.

Ferretería Acevedo

IMELDO SERIS NUMERO 86

Se acaba de recibir un extenso surtido de discos de la acreditada marca «LA VOZ DE SU AMO», así como también de otras afamadas fábricas.

¡En la misma casa hay existencia de gramófonos, diáframas, cuerdas y agujas para los mismos discos.

¡Aprovechar la ocasión. FERRETERIA DE ACEVEDO, Imeldo Serís, 86!

SOCIEDAD ANONIMA CROS.

— BARCELONA —

CASA FUNDADA EN 1810

Cuatro grandes fábricas de Superfosfato y productos químicos

En Badalona, Alicante, Sevilla y Santander

Importación directa de Nitrato de Sosa y Sulfato de Amoniaco.—Abonos compuestos especiales para todos los cultivos.

Representantes y depositarios en España, Canarias y Marruecos del

KALISYNDIKAT, DE BERLIN

(SINDICATO DE LAS SALES POTASICAS

Para obtener cosechas remuneradoras, es indispensable emplear abonos bien equilibrados en ácido fosfórico, azoe y potasa.

DIRIGIR LOS PEDIDOS A LA

Delegación de la Sociedad Anónima Cros.

PRECIOS ESPECIALES PARA PARTIDAS IMPORTANTES

En Santa Cruz de Tenerife, Alfonso XIII, 81.

2500 metros de tubería de acero sistema Mannesmann

DE CINCO PULGADAS

LAMINADA SIN COSTURA, SE VENDE A PRECIO VENTAJOSO

Para más informes dirigirse a JACOB AHLERS, Marina, 31.

Perforadoras eléctricas

en combinación con el alumbrado y ventiladores para galerías DE LA CASA SIEMENS

Mucho más sencillo, más barato y de más rendimiento que los compresores.

Venta exclusiva e instalación por JUAN J. MOECK.

Compañía Comercial Ibérica

AGENCIAS EXCLUSIVAS

Sociedad Minera y Metalúrgica de Peñarroya; Real Compañía Asturiana de Minas; Etablissements Kuhlmann, París; Société Commerciale Lambert-Riviere, París; Société Commerciale des Potasses, d'Alsace. Manufacture de Produits Chimiques d'Auby, Francia (Nitrato de potasa); Raffineries Internationales de Soufre, Marsella; Unión Española de Fábricas de Abonos y Superfosfatos.

¿"GRAY"?

GRAY quiere decir economía, comodidad, duración, seguridad, placer y elegancia.. El automóvil GRAY imperará siempre en Canarias.

EXPOSICION Y VENTA: MANUEL VANDEWALLE HARDISSON, Alfonso XIII, número 87.—Santa Cruz de Tenerife.

CASA METZGER S. A.

ANTES EDMUNDO Y JOSE METZGER

(CASA SUIZA)

Barcelona — Madrid — Sevilla — Valencia — Bilbao

Proyectos de industrias e instalaciones completas para fábricas. Laboratorios para industrias químicas y farmacéuticas. Trabajos en fundición, caldería y construcción de máquinas. Trabajos en vidrio

Toda clase de maquinarias y herramientas para obras y construcciones.

SECCION DE VETERINARIA: Instrumental y artículos «Hauptner» para veterinaria y para la cría y cuidado de animales.—Esquiladoras y marcas.—Calderas volcables para alimentos.—Molinos para preparar alimentos y abonos.—Corta-forrajes y cortapajas.—Azufradoras, pulverizadores y sulfatadores.—Accesorios de toda clase para avicultura; matamoscas, desinfectantes e insecticidas.—Linimento. — Alimentos y remedios «Pratt» para aves y animales.—Combinados «Barral» para la conservación de huevos.—Incubadoras «Simplicity».—Sueros y vacunas veterinarias.—Microscopios especiales para la inspección de triquinas triquinoscopios.—Básculas para ganado.—Establos modernos «Yanques» con todos sus accesorios para instalación completa.—Camas-básculas para operar animales.

Representante para este Archipiélago: MANUEL DIAZ.—Apartado, núm. 50

Calle de la Candelaria, número 10.—Santa Cruz de Tenerife

Ciclecar SALMSON
Voiturette SALMSON

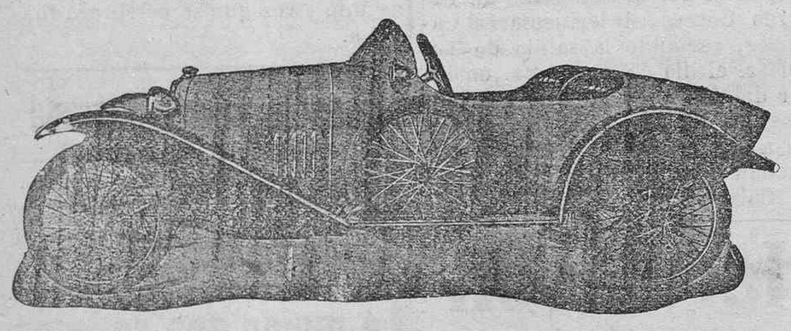

El coche invencible en las carreras de velocidad celebradas últimamente en la avenida de las Acacias, en París.

Motor: 4 cilindros.—Distribución: por por piñones helicoidales.—Carburador: de tipo automático.—Encendido: por magnéto ALMSON alta tensión.—Frenos: uno de mano y otro de pié sobre las ruedas traseras.

El ciclecar SALMSON con motivo de la prueba de las Acacias y en reñida lucha, llevóse el título de campeón del mundo, triunfando en las dos categorías de 1.100 cmc. de una y dos plazas, llevando a 160 kilómetros por hora el recorrido mundial de velocidad.

Exposición de estos magníficos coches en la Agencia para Canarias, casa VANDEWALLE, Alfonso XIII, 87.—Santa Cruz de Tenerife, donde se facilitan catálogos, precios, y condiciones.

JOSE AUGUSTIN
PARTOS DISTOCICOS
Matriz :-: :-: Niños

CONSULTA
9 a 10
2 a 5

Callao de Lima, núm. 2
(esquina Plaza Weyler)

CLINICA COSTA

E INSTITUTO DE TERAPEUTICA FISICA

— VIERA Y CLAVIJO, NUMERO 6—

Cirugía general

Operaciones de cráneo, pecho, abdominales, apendicitis, hernias, estómago e intestinos, tumores del vientre, vías urinarias, huesos etc.

Garganta, nariz y oídos.

Oftalmología

Graduación científica de la vista y toda clase de operaciones de los ojos, catarata, fístulas, lagrimales, etc.

Alconología

Tumores de matriz, prolapsos, etc.

Partos

Servicio especial de parteras. Asistencia en departamentos propios.

Medicina general

Enfermedades de la sangre, pecho, aparato digestivo, corazón, etc.

Tratamiento especial de la blenorragia aguda y de la sífilis por el método intensivo.

Inyecciones de 606, alemán y francés

La casa de salud, montada en un hermoso edificio aislado y rodeado de jardines, tiene exteriores todas las habitaciones destinadas a enfermos y cuenta con los aparatos de esterilizacón más modernos y perfeccionados y con una sala especial de operaciones asépticas y servicio de cirugía modelos.

No se admiten enfermos mentales ni infecto-contagiosos.

Electricidad estática. Baño y ducha eléctrica. Franklinización Hertziana. Corrientes inducidas de Mortón. Corrientes de Ireduc-Alta frecuenca. Lecho condensador. Gran solencide. Luz ultravioleta. Termopenetración (Diatermia). Electrocoagulación. Aire caliente médico y quirúrgico. Baños hidroeléctricos y de luz.

Rayos X

Aparato King, último modelo de la casa Vappler, el más perfeccionado y de gran potencia para el tratamiento del cáncel y tumores malignos de la piel, hemorragias y tumores de la matriz, metropatías, cáncer de pecho, etc.

Exploración detallada de aparato respiratorio circulatorio y digestivo.

Radiografías instantáneas.

Gran Aparato Bergunis para el tratamiento de la OBESIDAD.

Aplcación de estas distintas modalidades de la energía eléctrica para el tratamiento de diversas enfermedades.

Tratamiento especial de la Blenorragia crónica y sus complicaciones, Orquitis, Orquiepidimitis, etc.

Personal técnico.—Se ha dividido la asistencia de los enfermos por especialidades, y existe servicio permanente de enfermeras inglesas con diploma del Hospital de San Bartolomé de Londres y del Centro Tecológico de Inglaterra.

HORAS DE CONSULTA: TODOS LOS DIAS, DE 10 A 11 Y DE 4 A 5

GRATIS PARA LOS POBRES, TODOS LOS DIAS DE 5 A 6

Aumentad vuestros ingresos

Dinero economizado es dinero ganado. Usad en vuestro auto la cubierta MICHELIN R. U. 30×3-1/2, cuyo precio es Pesetas 85'00

La calidad MICHELIN es insuperable. ¿Para qué pagar más por otras cubiertas que, sin ser mejores, son más cara?

ALBERTO CAMACHO, Imeldo Serís, 70 y 72.

Grandes almacenes de toda clase de maderas y materiales de construcción de

Canarias Exportación e Importación

(Sociedad Anónima)

Antes Orive Hermanos

Esta entidad acaba de recibir un importante cargamento de madera de Riga, clase superior, como igualmente pino, a precios sin competenca.

Contamos con personal competente, en América, que selecciona los cargamentos, y estamos en las mejores condiciones para reciibir las más altas calidndes de toda clase de maderas.

Próximamente recibiremos toda clase de moteriales de las mejores calidaddes, en cementos, cales, hierros, etc.

Contamos con una instalación de maquinarias lo más completo de la Provincia, para aserrar, cepillar y hacer toda clase de encargos a los contratistas, que facilita la rapidez de las obras y a precios sumamente económicos.

Invitamos a nuestra clientela y al público en general, que cuando tengan que hacer alguna obra nos visiten solicitando nuestros precios y examinando nuestros materiales, pues así podrán apreciar la verdad de cuanto dejamos dicho.

..... NO CONFUNDIRSE .....

CANARIAS EXPORTACION E IMPORTACION (Sociedad Anónima) en los ALMACENES DE ORIVE HERMANOS, calle de Benavides, números 6, 8 y 23.

GRANDES ALMACENES DEL

PRINTEMPS

PARIS

Para catálogos, informaciones y pedidos, dirigirse a RENE PIAT, Alfonso XIII, núm. 16.

"LA PERFECCION"

AVISO IMPORTANTE

A los establecimientos que venden bebidas gaseosas, sifones y jarabes, les conviene dar la preferencia a los de esta fábrica por ser los mejores y proporcionar mayores beneficios, porque la venta aumenta cada día

El público en general, como está seguro de ser bien servido, pide siempre refrescos de **LA PERFECCION.**

Para surtir de dichos refrescos a los establecimientos, cuenta esta fábrica con carros que diariamente recorren los puestos de venta, pero, en caso necesario, acudiendo a las oficinas de la misma, calle de Jesús Nazareno, número 5, o avisando por teléfono, número 315, serán servidos en seguida.

JAQUECA

Los dolores de cabeza y de muelas, así como los molestias que se presentan en períodos regulares, desaparecen rápidamente con las legítimas

Tabletas „Bayer" de Aspirina

en embalaje original (tubos de cristal) con la Cruz Bayer.

De fama mundial, recomendadas por los médicos.

Rechácese todo embalaje sin la faja encarnada: Fabricación especial para España.

Vinos de la Rioja

DE FERNANDEZ HEREDIA Y COMPAÑIA

Precios y calidades sin competencia.—Especialidades de esta casa: BLANCO CRISTAL

Depositario para las islas: **MANUEL F. FERIA**, Valentín Sanz números 1 y 3

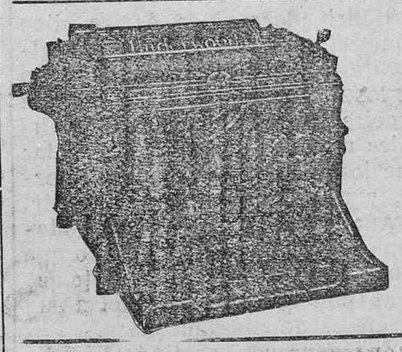

"UNDERWOOD"

Campeón de las máquinas de escribir

Américo L. Méndez

Alfonso XIII, núm.

CONSUNCION, CLOROSIS
CONVALECENCIA

ANEMIA

VINO y JARABE

Deschiens a la Hemoglobina

Los Médicos proclaman que este Hierro vital de la Sangre es muy superior á la carne cruda, á los ferruginosos, etc. — Da salud y fuerza. — PARIS

LABORATORIO CRISTELLYS

(MONTADO CON TODOS LOS ADELANTOS MODERNOS)

San Francisco, 17. Farmacia. Teléfono 521

ESPECIALIDAD EN ANALISIS DE ORINA, JUGO GASTRICO, ESPUTOS Y HECES FECALES

Reacción original de Wassermann para el diagnóstico de la cífilis en la sangre y líquido céfalo-raquídeo. También se practican las reacciones de Levaditi, Sachs-Gerogi y Meinike.

PREPARACION DE ANTOVACUNAS.—Estas preparaciones son hechas por métodos modernísimos, garantizándose su eficacia y probada su inocuidad por inoculación al conejillo de Indias y cultivos.

DIAGNOSTICO DE ENFERMEDADES INFECCIOSAS.—Se practica el análisis bacteriológico, cultivos, y feacciones de aglutinación, empleándose cultivos de bacterias vivas, y el aglutinómetro Parke Davis.

ANALISIS MICROSCOPICO Y QUIMICO DE LA SANGRE.—Recuento de glóbulos, Fórmula leucocitaria, Determinación de urea, glucosa, etc.—FORMULA DE AMBARD.

INVESTIGACION DE LA SANGRE OCULTA EN LA HECES, por medio de la reacción de Wohlgemuth, única hoy empleada por su exactitud y sensibilidad.

Análisis de aguas, substancias alimenticias, bebidas, productos químicos y cuantos trabajos de este orden se deseen.

HUDSON SUPER SIX

En 1.° de Enero de 1923 había en Canarias 79 automóviles de estas marcas.

Hoy circulan por nuestras carreteras 120

ESSEX MOTOR CARS

LABORATORIO DE ANALISIS MEDICOS

del DOCTOR RICARDO CASTELO GOMEZ

Médico bacteriólogo por oposición de Sanidad Exterior. Ex-auxiliar de la Facultad de Medicina, diplomado del Instituto Nacional de Higiene de Alfonso XIII

José Murphy, número 2 — (Casa Calzadilla, esquina a Castillo) — Teléfono, número 646

Análisis químicos-serológicos-becteriológicos e histológicos de toda clase de productos (orinas, jugo gástrico, pus, esputos, exudados y otros líquidos orgánicos sangre, hecesfecales, etc.)

Examen histológico de neoplasmas (tumores).

Diagnóstico bacteriológico de enfermedades infecciosas.—Reacciones de aglutinación y fijación del complemento. — Reacción de Wassermann original de Sach Georgi, etc., para diagnóstico de la sífilis, de Weinterg para el del quiste hidatídico, etc.—Preparación de autovacunas y cuantos trabajos de este orden se nos encomienden.

Diagnóstico seguro de la SIFILIS, de la TUBERCULOSIS, y de las ENFERMEDADES DE LA SANGRE. — Cultivos, Hemocultivos e Inoculaciones.—**Tratamiento antirrábico.**

NOTA.—A petición de los compañeros se remitirán recipientes estériles o adecuados para el envío de productos, cuando sea preciso.

Dirección de correspondencia y envío de productos para el análisis: a nombre del **DOCTOR R. CASTELO**, Director de Sanidad del puerto, **calle de José Murphy, número 2**, en Santa Cruz de Tenerife.

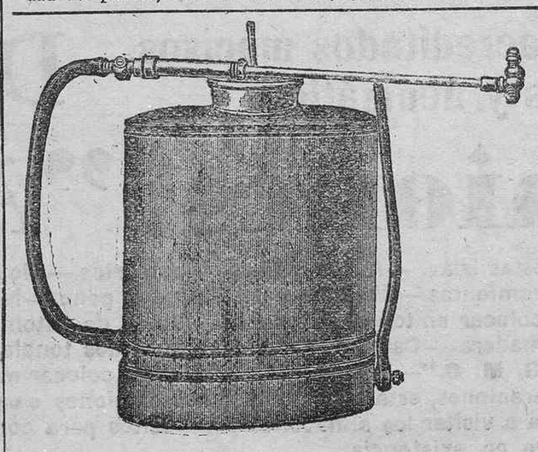

Vinicultores!!

Han llegado los aparatos para sulfatar la vid, que tanto resultado dieron en la última cosecha.

Sulfatad y tendréis cosecha segura.

Tenemos también en existencias sulfato de cobre, y caldos cúpricos preparados al Adhesol.

Azufre flor sublimado y aparatos para azufrar.

Precios ventajosos y buenas condiciones.

COMPAÑIA COMERCIAL IBERICA

Oficinas: San José, 34. Teléfono número 555

Santa Cruz de Tenerife.

† FUNERARIA de la Casa de los Obreros

Se pone en conocimiento del público, que esta sociedad ha acordado hacer grandes rebajas en todo lo concerniente al servicio fúnebre, en carroza automóvil, según tarifa que a continuación se expresa:

Entierro de primera, excepto apertura de sepulcro, pesetas 116'00.

Idem de segunda, id. id. 100'00.

Idem de tercera, id id. 70'00.

Féretros tanto grandes como pequeños, precios reducidos.

Exposición de coronas de alquiler y féretros de garn lujo.

Servicio permanenete.

Gran prontitud en el servicio, tanto en esta capital como para el interior de la isla.

Precios reducidícimos.

— Teléfono número 80 —

Rambla del General Gutiérrez, número 8

Tubería inglesa

DE LA MEJOR CALIDAD PARA AGUA

Negra, negra barnizada o galvanizada

Vendedores: Sres. Williams, Stanckey & Co., de Londres (24 & 25, Fenchurch St.) E. C. S. Agentes de la Scottish Tube Co. Ltd.

Representante en Santa Cruz de Tenerife,

Tomás de Armas Quintero

SE SUMINISTRA DESDE ALMACEN EN ESTA

300 metros vía portátil de 500 mm de ancho

en carril de unos 4,5 kilos de peso por metro, con sus traviesas metálicas y accesorios.

A precio ventajoso y en cualquier cantidad

JACOB AHLERS, Marina, 31

Mr. J. Nettleton

MASAGISTA INGLES

ex-profesor del Hospital nacional de Londres

Especialidad en curaciones de callos, ojos de gallo y todas las enfermedades de uñas y pies.

Representante del tratamiento para la curación de Hernias, como también la caspa en la cabeza y excemens.

Consultas gratis, todos los días, de 12 a 1 solamente, o avisarme el día antes.

Jesús Nazareno, número 4

Santa Cruz de Tenerife

Ministerio de Cultura 2010