AÑO XVII.—NUMERO 3.428

MIERCOLES.—El día dura 15 horas 47 minutos. Santoral: Santa Lucía, virgen, y compañeros mártires, y S. Isaías.—Efemérides 1819. Muere Mme. Blanchard, la primera aeronauta.

La Prensa

MIERCOLES, 6 DE JULIO DE 1927

El que huye de la humanidad para enclaustrarse en sí mismo e hinchar su YO, es fatal que se convierta en un saltimbanqui del arte y acabe generalmente por estallar, como la rana del apólogo.—RICARDO BAEZA.

OFICINAS Y TALLERES: VALENTIN SANM. 15.

DIARIO DE LA MAÑANA.—SANTA CRUZ DE TENERIFE

FRANQUEO CONCERTADO.—TELEFONO, 415.

DE INTERES PARA EL PAIS

El proyecto de aeropuertos en Canarias

El proyecto de construcción de aeropuertos y aerodromos, acordado últimamente por el Consejo Superior de Aeronáutica, y del cual se han dado ya estos días algunas noticias telegráficas, vuelve a plantear para Canarias un tema de excepcional importancia y de gran interés bajo diversos aspectos.

Las referencias de tal proyecto que hasta nosotros han llegado afirman que, en la construcción de estos aeropuertos y aerodromos, se ha partido de la base de considerar como de urgencia e inmediata necesidad los de Madrid, Barcelona, Sevilla, Valencia, Alicante, Málaga, Burgos, Coruña, Canarias, Vigo, Santander y Palama de Mallorca.

Por lo que a Canarias respecta añaden las noticias conocidas hasta hoy, que no se fija lugar determinado para la construcción de aeropuertos, por desconocerse de momento, el sitio que reuna las condiciones necesarias, reservándose para más adelante hacer la designación.

No es nueva esta cuestión para Tenerife, donde no hace mucho tiempo fué objeto de apasionados comentarios, dando lugar, inclusive, a que por algunas corporaciones se adoptasen acuerdos con ella relacionados, designándose hasta los terrenos donde había de emplazarse el aerodromo; pero se presenta ahora bajo un aspecto completamente nuevo: se trata ya de la construción de un aeropuerto; de saber qué emplazamiento se le ha de dar, y esto constituye, en realidad, el problema más arduo y de más positiva y capital importancia para la isla.

La aviación, llamada a constituir el medio más socorrido de comunicación intercontinental, adquiere cada día un desarrollo mayor, señalándose como un elemento decisivo de progreso, principalmente para los países cruzados por las grandes rutas trasatlánticas. De estos países ninguno como Canarias, estación media entre Europa, Africa y América, escala obligada de aprovisionmiento y descanso para las más importantes líneas de navegación aérea.

Reconocido todo esto como cosa evidente, surge el acuerdo del Consejo Superir de Aernáutica, suscitando el extremo más importante y decisivo de cuantos comprende el proyecto en sí. El emplazamiento de estos aeropuertos, que no se ha decidido aún, depende exclusivamente de que sea hallado el lugar que reúna todas las condiciones necesarias pra los fines a que se dedica.

A estos efectos ¿qué lugares de nuestras costas se han estudiado como emplazamiento posible de estaciones aéreas? En toda la isla existen bahías abrigadas, grandes extensiones de terreno llano, próximas a la costa, y, además, se alza en ella como muralla protectora para los vientos y como posible faro trasatlántico, el mejor punto de referencia natural para la orientación de los aviones, el Pico de Teide y la alta cadena de rocas de las Cañadas.

Nuestros organismos, y principalmente el Cabildo Insular, por la directa gestión que ejerce sobre los más vitales intereses de la isla, deben fijar especial atencion en este asunto por la importancia que tiene para el futuro del país. Para ello sería conveniente que por técnicos o personas de competencia sobre el particular se estudiase la cuestión bajo el aspecto que indican las últimas noticias recibidas, analizando la posibilidad de establecer la base aérea en algún lugar de esta isla con objeto de poder, en su día, brindar al Gobierno, con toda clase de facilidades, aquel que reuna las mejores condiciones en atención a los fines propuestos.

El interés de Tenerife exige que se estudie la cuestión con el mayor celo, ya que de ella depende, acaso, cuanto para el porvenir podamos esperar y desear en orden al progreso y engrandecimiento de la isla entera.

* * *

Escrito el anterior artículo, vemos en un telegrama de anoche que en Alemania se está ultimando el proyecto para establecer un servicio aéreo entre Berlín y Buenos Aires con escala en Canarias.

He aquí un motivo y un argumento más para preocuparnos seriamente del [illegible] el Camino [illegible] mentarios, que brindamos a la consideración de nuestras Corporaciones.

FIGURAS DE ACTUALIDAD.—El rey Fuad, jefe de Estado egipcio que ha llegado a Londres para intentar zanjar, de acuerdo con su primer ministro, el alto comisario inglés en Egipto y el Gobierno británico, las diferencias políticas surgidas entre su país e Inglaterra.—El general Powels, jefe de la comisión alemana del desarme, que ha invitado a los representantes aliados a presenciar los trabajos de demolición de las fortificaciones subterráneas de la frontera Este, que van a comenzar en la presente semana, según los telegramas de ayer.

Pequeños comentarios

EL CABALLO PROTECTOR

Las personas que acuden a este hotel para estar cerca del manantial ferruginoso, lejos de Agaete, pero dentro de su término municipal, tienen a su disposición un caballo y una mula. Se echa de ver la falta de un funicular. Pero hasta ahora no hay más que lo dicho.

Gracias a esos animalitos es posible la llegada hasta los Berrazales. Ambos realizan el mismo trabajo y al hablar del caballo es como si hablásemos de la mula, aunque la abandonaremos porque entre los irracionales el movimiento feminista carece de importancia y además eso de que la mula pertenezca al género femenino se presta a grandes discusiones.

El caballo es de una mansedumbre rayana en lo inmaterial. Pronto se ha dado cuenta de lo que los [illegible] no han comprendido: que aquí viene uno con el propósito de curarse y por consiguiente a soportar pocas molestias. La claridad del concepto casi nos obliga a decir que más bien está uno para dar molestias que para sufrirlas. El caballo lo sabe y hay que agradecerle la docilidad con que recibe durante todas las horas del día la carga de enfermos que va transportando pacientemente desde el hotel a las pocetas acopladas al manantial y desde estas al punto de partida.

Es un caballo bondadoso y bromista; pero con bromas serias, paradójicas, desconcertantes. Algunas veces se detiene en el mismo borde de la encrespada vereda. El jinete se sobresalta. Abajo el fondo del barranco. Ya es bastante para despertar el miedo de quien no esté muy acostumbrado a trotes de este género. Uno quiere avivar el caballo, pero lo hace con dulzura, procurando que un enfado repentino del cuadrúpedo no de fin a todas las dolencias. El caballito lo advierte y no hace caso. Uno insiste. «Arre, anda, vamos». Como si tal cosa, Cuando le parece que ya estamos bien saturados de terror echa la cabeza hacia un lado, nos mira de reojo y reanuda el camino, suavemente, plácidamente, tanto que se le ve el pensamiento, que se oye lo que está meditando, porque en estas soledades las piedras, las matas, los pájaros, todo habla en silencio y todo se entiende sin que los sonidos hieran el tímpano.

Así este caballito parece que va diciendo: «Infeliz, me hubiese bastado un ligero movimiento para desprenderme de tí. Si no lo he hecho es porque me das lástima y también porque la vara del arriero la veo cerca. Sin la vara y sin mi compasión tu vida sería tan larga como yo quisiera.»

Otras veces el caballo acorta el paso y galantemente deja la derecha a algún bañista de regreso. Si gastase sombrero se lo quitaría. Con un leve [illegible] gación cortesana de saludar.

Algún bañista nuevo se atreve a hacer la ascensión a pie. Entonces el caballo, molesto por el desaire, cuando pasa junto a él ni siquiera le guarda la consideración de reservarle el sitio de preferencia. Pasa por donde puedas hijo, y que Dios te ayude, que ya se te acabarán las energías y recurrirás a mí.

Este caballo lo sabe todo y lo comprende todo. Aparte sus bromas, muy justificadas en estos sitios donde el aburrimiento no es fácil alejarlo, conservar todos los cuidados para las personas confiadas a su benevolencia. A este lo he de llevar de tal modo, a este de tal otro. Y es tanta su práctica que ya está en condiciones de hacer el diagnóstico y el pronóstico de cuantos trabajosamente le asaltan el lomo. Este padece reuma poliarticular agudo, éste reuma crónico, aquél siente dolores en el brazo derecho, el de más allá lo sufre en las piernas y este que me azuza, que me requiere para correr, que me castiga de vez en cuando y baja y sube como un saltamonte, lo que tiene es reuma imaginativo.

JACINTO TERRY

Disposición de interés

El impuesto único para los autos

La «Gaceta de Madrid» correspondiente al día 2 del actual, publica el reglamento relativo al impuesto único para automóviles, siendo obligatorio llevar este reglamento en sitio bien visible del auto.

Los automóviles de lujo y de turismo, abonarán por los cinco primeros caballos de fuerza, una cantidad mínima de 150 pesetas, cuya cantidad aumenta gradualmente por cada caballo de fuerza.

Los autos de alquiler, pagarán 36 pesetas anuales por caballo de fuerza, con un mínimun de cinco caballos.

Los ómnibus de transporte de viajeros, abonarán 36 pesetas con un mímun de 15 caballos de fuerza recargándose un 10 por ciento a los que puedan transportar más de 30 viajeros; igual tarifa regirá para los carruajes mixtos de mercancías y viajeros.

Los autos de mercancías de media tonelada, abonarán 350 pesetas, siguiendo la escala gradual por tonelada y los de cinco toneladas pagarán 2.575 pesetas y por cada tonelada que exceda, abonarán 500 pesetas.

Los coches remolques pagarán la mitad de los que les corresponde a los camiones de transporte.

Los camiones para transportar productos propios de media tonelada abonarán 250 pesetas y los de cinco toneladas, 1.110 pesetas y por cada tonelada de exceso 200 pesetas.

El sidecar abonará 20 pesetas con un mínimun de tres caballos de fuerza.

Todas estas patentes se recargarán con un cinco por ciento, destinándose el uno por ciento para indemnizar a los secretarios de los Ayuntamientos por la función que se les encomienda de matricular todos los vehículos.

Las islas Canarias, Ceuta, Melilla e islas Baleares, tributarán el 50 por ciento de las tarifas expresadas, cuando en esos territorios haya más de 300 kilómetros de carreteras oficiales y no llegando a esta longitud, solo abonarán la cuarta parte, hallándose comprendidas en esta última tarifa las islas Canarias por no tener ese recorrido [illegible]

Los camiones dedicados exclusivamente al transporte de productos agrícolas, tributarán por la cuota asignada por el Patronato.

De la vigilancia y cumplimiento de estas disposiciones se encargarán los Ayuntamientos, las Delegaciones de Hacienda, los peones camineros, carabineros y Guardia civil y el Estado abonará a los Ayuntamientos y Diputaciones provinciales, igual cantidad que la que perciben hoy por estos impuestos.

Gobierno civil

Destinos públicos

El director general de Administración se ha dirigido al gobernador civil interesándole la publicación en el «Boletín Oficial» de la relación de destinos civiles que afectan a este archipiélago, anunciados a concurso por la Junta calificadora de aspirantes a destinos públicos, así como las instrucciones para solicitarlos que se insertan en la «Gaceta de Madrid» de primero del actual.

Una circular del gobernador

Dispuesto por orden telegráfica del presidente del Consejo de ministros, se interese de los alcaldes, prevengan a los guardias municipales que faciliten a las Jefaturas de Seguridad, los datos de entrada y salida de viajeros, lugar de su alojamiento y cuanto pueda interesar al orden público, he acordado dirigirme por medio de la presente circular a los alcaldes de esta provincia a fin de que con la mayor urgencia y celo hagan que se de cumplimiento al servicio de que se trata, esperando que los mencionados antecedentes se comuniquen a la Inspección de Vigilancia de este Centro.

Obras de carreteras

El gobernador civil ha recibido un oficio del ingeniero de la Jefatura de Obras públicas de esta isla, dándole cuenta de haber sido adjudicada definitivamente la subasta de las obras de acopio de piedra machacada para conservación del firme, incluso su empleo con riego asfáltico, en los kilómetros 1 y 2 de la carretera de La Laguna a Bajamar.

—Se acompaña la resolución de dicha Jefatura adjudicando definitivamente la subasta de las obras de acopios de piedra machacada para conservación del firme, en los kilómetros 5 al 7 de la carretera de Arico a Abona.

—Igualmente se acompaña resolución adjudicando definitivamente la subasta de las obras de acopios de piedra machacada para conservación del firme, en los kilómetros 1 al 4 de la carretera de Bajamar a la Punta del Hidalgo.

DE UNOS ESTUDIOS

La selvicultura en Canarias

El brezo canario («Erica arbórea») crece en algunas partes especialmente en la isla de la Palma) tan alto como su pariente del Monte Ruwenzori, en el Africa Central; es decir, unos cuarenta pies de alto por cinco pies alrededor del tronco, y es de tal valor para hacer carbón que los canarios rara vez lo dejan que alcancen tal altura. Solamente se encuentra en la zona de las nieves, de 3.000 a 6.000 pies de elevación. En los comienzos de la Primavera, sus flores cubren las laderas de la montaña, siendo de un color rojizo, y sustituyéndolas en el verano los plumachos de sus nuevos brotes, de un brillante dorado verdoso.

Pero, sin disputa alguna, los bosques más hormosos son los de «Laurel», bajo cuya denominación se comprenden todos los árboles grandes, de hoja lisa del tipo Mediterráneo, de la corriente atlántica del Golfo, que se producen también en este extremo sur y por el norte en algunos valles templados solamente del Condado de Cook.

Desde dos o seis mil pies de altura, en los escasos sitios en que no ha sido tocado, este tipo de arbolado posee extraordinaria hermosura dada su variedad de verdor; sus graciosos troncos cubiertos de musgo; los granos de color, algunos de los cuales constituían elemento importante en la alimetación de los atiguos guanches.

Desgraciadamente, algunos de los árboles que antes se encontraban aquí (tales como el cedro canario) se hallan ahora tan extintos como los primitivos aborígenes humanos. Otros, se van consumiendo lentamente junto a las antiguas ermitas, pues la religión, desde Méjico al Japón, ha sido, en general, bondadosa para los árboles.

Pero donde se conserva aún un conjunto grande de estos bosques de laurel, existe también la mayor riqueza inapreciable en helechos y flores nacidos bajo su amparo, al pié mismo de sus troncos.

También en estas sombras ligeramente húmedas, se hallan alfombras de gigantescos [illegible] de oro; hygrobis, [illegible] y otras otras tantas especies sobre cuya enumeración me pudiera extender si estuviesen dentro de los límites de este artículo.

¿Dónde estarían, sin embargo, todas estas especies, y las mariposas (algunas muy semejantes a sus congéneres de América), el pinzón azul y otros pájaros interesantes, la fragante tierra arcillosa y la perpétua música del agua cristalina, si estos últimos santuarios de los bosques pereciesen?

Admirando la hermosura de estos bosques ¿a quién se le ocurre pensar que nos hallamos en una latitud muy cercana a las más estériles regiones del Sahara? Pero para formarse una idea de este notable contraste, basta efectuar un rápido viaje en «auto» por la carretera de Santa Cruz a uno de los bosques que más bajo se desarrollan y de los más accesibles, o sea el de Las Mercedes.

Su reducción ha sido causa de que se secase el extenso lago que antiguamente existió en La Laguna, pero aún puede uno recorrer muchas millas a través de un paraíso terrestre, donde el verdadero «Prunus lusilanica» crece a gran altura, pareciéndose mucho más aún a un laurel, que el verdadero laurel canario que crece, en un tamaño igual, algunas millas más allá de Tacoronte.

Otros árboles indígenas de valor económico asociados a esta clase de bosques, son el «Persea índica», o caoba indígena; «Piconea excelsa», de madera blanca y dura; el «Til» de los españoles, (oreodaphne foetens), cuya madera es dura y obscura y el «Phvebe barbasana», de madera obscura de gran fuerza y resistencia. Arboles de menor importancia son el precioso «Arbutus canariensis» y una especie de encina indígena.

En la zona habitable más alta, los árboles frutales y de bosque del tipo del Norte de Europa crecerían muy bien, llegando hasta casi a producirse como las euporbias, cocti, café y bananas de las tierras de la costa.

Alex Johnston

CRONICA

SOBRE LA VISITA DE DON GABRIEL MAURA :: ::

Evidentemente España está ávida de acontecimientos políticos. Se nota bien que ansía satisfacer inquietudes del espíritu.

Debe ser un curioso fenómeno social que difícilmente se analiza, aunque viva en cada uno. No es tan fácil distinguir matices políticos: es una gama complicadísima, muy fina y sutil, que no se impresiona fácilmente. La institución, sin embargo, en estos instantes de avidez, usa hasta de la magia, y se estiliza y empeña en descubrir finísimamente la intención más honda...; quiere, diríamos, desdoblar el cerebro y entre sus dobleces buscar y rebuscar la intención oculta. Es esa penetración que acierta, en ocasiones; que adivina, que es hechicera...

Hay en ella un grandísimo deseo de que las cosas sean como se las imagina. Es ciertamente una posición inquieta e inquietante del espíritu social.

Al menos, si no con absoluta clarividencia, es una manifestación de vitalidad, de energía, esta palpitante inquietud que eleva el sentimiento colectivo. A ello habrá que atribuír seguramente el revuelo que se produjo en torno a la visita de don Gabriel Maura al marqués de Estella.

* * *

La figura de don Gabriel Maura es de gran significación, y no pasa inadvertida facilmente. Nadie ignora que ha podido ser ministro más de una vez, y que a ello ha rehusado siempre. ¿Para qué iba a mezclarse en aquella política? Mas ¿ha creído el heredero del gran jurisconsulto don Antonio Maura, oportuno el momento de subir al retablo político actual?

De sus declaraciones se infiere claramente que no... Pero—y esto no se infiere sino que lo ha dicho—prestaría apoyo al Gobierno actual. Ha dicho más: Que en la proyectada Asamblea "debe dársele participación a los enemigos también".

Y con esto ha dicho don Gabriel Maura suficiente. El espíritu inquieto e inquietante de la sociedad le ha comprendido, porque conoce el testamento político del que fué tantas veces presidente del Consejo, su padre, y piensa en que existe para él un programa que no es ya inédito, porque fué leído en la Academia de Jurisprudencia y dado a la publicidad.

Y don Gabriel Maura y Gamazo será un día, siguiendo su sentir en aquellas páginas póstumas del político-jurisconsulto, el representante de una ideología perfectamente definida, que tiene una característica común con todas las demás: la normalidad constitucional.

ELISEO JEREZ

Julio de 1927.

REAL ACADEMIA DE MEDICINA

CONVOCATORIA

De orden del señor presidente se cita a todos los señores académicos numerarios a sesión de Gobierno para el día 7 del corriente, a las 6 de la tarde (h. o.), para tratar importantes asuntos de su competencia.

El lugar de la reunión será el local social, y de no asistir número suficiente para tomar acuerdos, por la presente se convoca de segunda cita, el mismo día 7, jueves, a las 6 y media de la tarde (h. o.)

El orden del día será dado a conocer en la expresada sesión.

Santa Cruz de Tenerife, 5 de Julio de 1927. — El secretario perpétuo, **Dr. Julián Rodríguez Ballester.**

Sindicato de Fabricantes de Tabacos de Tenerife

Se convoca a los fabricantes que componen este Sindicato para la reunión, en junta general que se celebrará el próximo jueves, día 7 del actual, a las 3 de la tarde (h. o.), en el local social con el fin de deliberar y resolver los asuntos comprendidos en la siguiente

ORDEN DEL DIA

1.—Acordar en definitiva lo que proceda sobre la modificación de la cláusula 12 del contrato, propuesta por la Compañía Arrendataria de Tabacos.

2.—Reparto de las labores a servir en el segundo semestre de este año, según el pedido hecho por la Compañía Arrendataria, cuyo reparto se propone a la Junta, con arreglo a lo dispuesto en el artículo 5 y apartado 7 del artículo 22 del Reglamento.

3.—Resolver sobre una instancia presentada por varios fabricantes.

4—Presupuesto de ingresos y gastos para el segundo semestre de este año.

Santa Cruz de Tenerife, 2 de Julio de 1927.—El presidente, **Angel Carrioll.**

Aventuras de artistas

EL INTENTO DE SECUESTRO DE MARY PICKFORD. — Según refieren los periódicos extranjeros, la célebre artista Mary Pickford (X) ha estado a punto de ser secuestrada por una poderosa sociedad secreta, en la finca de los alrededores de California, donde está pasando el verano. El complot se descubrió por unos anónimos que recibió el esposo de la artista, que se apresuró a dar conocimento a la policía, haciendo fracasar los propósitos de los que preparaban el rapto. El objeto, según parece, era llevarse a Mary Pickford a las montañas donde los bandidos de California tienen sus guaridas, para luego exigir por su rescate una fuerte indemnización. La noticia del complot produjo enorme indignación entre los moradores de la comarca donde reside la gran artista de la pantalla, y desde ese día se han convertido en sus más celosos guardianes

Cabildo Insular

NOTA OFICIOSA

Se previene al público, con objeto de evitar se le sorprenda, que un joven se dedica a visitar las casas de funcionarios del Cabildo y otros domicilios de personas ajenas al mismo, invocando el nombre del señor presidente de la citada Corporación, haciendo notar la conveniencia de abonar un recibo que ha de pasar a la agencia ejecutiva y atribuyéndose otras veces las funciones de ordenanza de dicho Cuerpo, todo ello con el fin de lucrarse.

Ministerio de Cultura 2010

ESPECTACULOS

Parque Recreativo

Programa para hoy:

A las ocho y media, será estrenada la película en seis partes, titulada "Cadenas del delito".

En la sección de las diez y quince, estreno de las tres primeras partes del notable "film" "El undécimo mandamiento", interpretado por la genial estrella del arte mudo Mae Murray.

A continuación, presentación, con variado programa, de Elsa Nori.

Después del acostumbrado descanso, beneficio de la gran artista de variedades Rafaela Haro, cuyo trabajo tan múltiple es frecuentemente elogiado por la crítica y el público.

Con motivo de su función de honor, las señoras y señoritas abonarán mitad de precio.

Casas en venta

Una casa de planta baja en la calle de Alvarez de Lugo, de cuatro habitaciones amplias, con ventanas a la calle, zaguán, cocina y retrete. Su precio, 20.000 pesetas.

Una casa de dos plantas en la calle de Miraflores, próxima a la de Galcerán. Su precio, 60.000 pesetas.

Dos casas de planta baja en el bario de Salamanca. Tiene cada una cuatro habitaciones grandes, con pisos de mosáico, comedor, cocina y retrete. Precio, 15.000 pesetas cada una.

Dos casitas pequeñas sen la calle de San Miguel. Precio de cada una, 7.000 pesetas.

Una casa de dos planta sen la calle de Puerta Canseco, que se halla rentando 425 pesetas mensuales. Precio 6.000 pesetas.

Una casa de dos plantas en la calle de San Sebastián que renta 325 pesetas mensuales. Precio 45.000 pesetas.

Dos casas de dos plantas en la calle de la Cruz Verde. Precio de las dos, 130.000 pesetas.

Un chalet en la prolongación de la calle de 25 de Julio. Precio, 150.000 pesetas.

Un solar de 700 metros en la calle de Jesús María.

Se dan facilidades para el pago.

Informes, Sergio Oliva Martinón, Rambla de Pulido, 12.

A los fumadores de cigarrillos de picadura granulada

La fábrica de tabacos «Aroma Tinerfeña», deseosa siempre de favorecer a su clientela, acaba de elaborar con recortes de la Habana, una nueva marca de cigarrillos que compiten con los mejores de la plaz[illegible]

No ofrece premios ni estampas, pero en cambio garantiza que emplea en sus cigarrillos tabaco de primera calidad.

Cajetillas a 20 y 25 céntimos

Comprando ruedas de 20 cajetillas se hacen considerables rebajas.

Plaza de Weyler, número 91.—**Diego de León Felipe.**

DANZAS CLASICAS.—Señorita aficionada a estos bailes se desea. Absoluta reserva. Doy más informes escribiendo S en P. A. T. a esta redacción.

SOBRE TEATRO

Unas frases de Palacio Valdés. Representaciones clásicas

PALACIO VALDES, EL TEATRO Y EL CINE

Consultado acerca de una posible participación suya al renacimiento del teatro español, contesta el ilustre novelista don Armando Palacio Valdés:

"Yo no he escrito comedias por que, en mi tiempo, el teatro era un género muy limitado, que se resentía aún de las normas inexorables de la unidad: unidad de acción y unidad de tiempo. A mi eso me parecía muy estrecho. Yo podía haber estrenado, sin sufrir el inevitable calvario, por que era muy amigo de actores, actrices, empresario y autores.

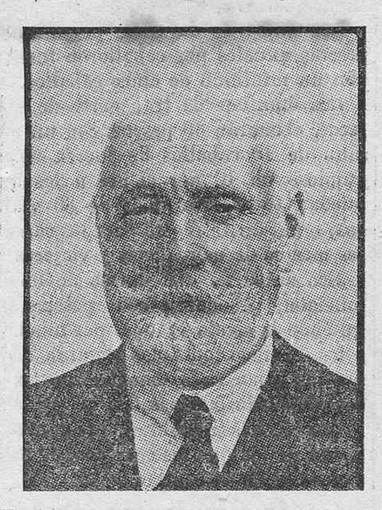

Hasta creo que se extrañaban de que yo no les llevara ninguna obra. Un día, Vico, que era íntimo amigo, me pidió una comedia . Pero es que yo no pensé nunca que mis tipos de novela pudieran encerrarse en una habitación, por muy lujosa que fuera.

Menéndez Pelayo me dijo un día que el teatro era un género inferior; pero yo no pude asentir, porque no creo en la inferioridad de los géneros, sino únicamente en la de los hombres que los cultivan. Si en mi tiempo hubiera podido hacerse un teatro con frecuentes mutaciones, quizá me hubiera atraído el género. En realidad, las obras de Shakespeare son novelas geniales, escenificadas.

Eso sí: el teatro tiene para la gente joven muchos encantos inmediatos, y no son los menos importantes las ganancias extraordinarias y la gloria, directamente recogida de manos del público. Pero, al lado de eso, tiene el inconveniente de la momentaneidad. Una obra, si no es genial, se consume al cabo de una sóla temporada. Mientras que con la novela sucede lo contrario. Yo he estado laborando sin descanso años y años, y ha sido ahora, a la vejez, cuando he recogido los frutos. Y esto no es un elogio del talento, sino de la voluntad. Dudo que haya un autor cuyas comedias le produzcan el dinero que a mi me dieron el año pasado mis novelas. Quizá Muñoz Seca.

Para mis novelas, el cine me parece mejor que el teatro y, después de meditarlo mucho, y aún de resistir a las primeras peticiones, he accedido a llevar a él mis personajes. Ahora mismo me están haciendo en película "La hermana San Sulpicio"; y luego me "filmarán" "Maximina" y otras varias novelas."

REPRESENTACIONES CLASICAS, AL AIRE LIBRE

La fama del profesor italiano Romagnoli crece cada día en Italia y gana a Europa. Ettore Romagnoli es el animador de las grandes representaciones clásicas al aire libre que se vienen haciendo en el Teatro de la Naturaleza, de Siracusa.

Véase lo que sobre esta magnífica aventura artística dice el crítico italiano Alberto de Angelis:

Apenas clausuradas en los teatros las temporadas líricas, ya les suceden las representaciones clásicas al aire libre, favorecidas por la tibieza de una primavera límpida y por la supervivencia de los teatros y anfiteatros griegos y romanos diseminados en varios puntos de Italia y particularmente adecuados para exhumar en ellos obras de autores, trágicos, de aquella civilización inmortal.

Quizá sepáis ya como nació, o, mejor dicho, renació en Italia este género de espectáculos; dieron el ejemplo las representaciones que habían ido desarrollándose entre las antiguas ruinas de teatros y arenas romanos, en Orange, en Arlés, en Tolosa, en Carcasona y, también, en Suiza, en Bohemia, en Alemania. D' Annunzio fué el primero entre nosotros que soñó revivir los teatros de Albano y Siracusa; después la Comuna de Verona utilizó su famosa arena para la ejecución de óperas líricas; enseguida Paolo Cantore y Gustavo Salvini organizaron espectáculos en el teatro romano de Fiésole. Con motivo de estos últimos nació la idea de iniciar una serie de representaciones primaverales por un comité presidido por el conde M. T. Gargallo, con la representación del "Agamenón" de Esquilo, admirablemente traducido por el ilustre he[illegible]

Y Romagnoli ha venido a ser el gran animador de esta resurrección artística. Su importancia como dirigente supremo de estos espectáculos, a los que cada vez ha dado más brillo, no podía escapar al Gobierno italiano. Y en estos mismos días se ha publicado un decreto nombrándole director general de las representaciones clásicas.

El gran momento de los festivales ha llegado. Bajo la dirección de Romagnoli, se pondrán este año en Siracusa, "Las Nubes", de Aristófanes; "Medéa" y "El Cíclope", de Eurípides; "Los sátiros cazando", de Sófocles. La música para "Medéa" y para el Cíclope" ha sido compuesta ya por el maestro siciliano Giuseppe Mulé, director del Real Conservatorio de Santa Cecilia, en Roma; el mismo Romagnali ha escrito la de "Las Nubes".

Pero los dos hechos nuevos del año serán la reutilización de los teatros de Pompeya—la ciudad todavía en el sudario que le vistió el Vesubio—y de Ostia, el emporio magnífico de la antigua Roma. En el restaurado teatro de Pompeya se representarán el "Alcestes", de Eurípides, y dos mimos, ambos de Heronda. Dirigirá la orquesta el maestro Micsele Franco, y los coros serán de la Asociación Musical Scarlati.

EN LAS PRINCIPALES LIBRERIAS ADQUIERA LA "GUIA DEL FORASTERO EN SANTA CRUZ DE TENERIFE" (Edición de bolsillo)

Indice de materias que contiene:

Abogados.—Admón. de Correos (horas de servicios en la).—Agentes de Aduanas.—Agentes de Comercio.—Autobuses (servicio de).—Bancos.—Calles con dos nombres.—Calles de Santa Cruz con entrada y salida.—Comerciantes al por mayor.—Clínicas.—Cafés y Cervecerías.—Casa de Socorro.—Consulados.—Colegios y Academias.—Casas de huéspedes.—Casas consignatarias.—Contribuyentes matriculados en industrial.—Cuotas militares.—Cédulas personales.—Confiterías.—Dependencias civiles.— Dentistas.—Diarios.- Estaciones telefónicas en la isla.—Excursión al Pico Teide.—Fábricas.—Farmacias.—Fotografías.—Hoteles en la población.—Hoteles recomendados en otras.—Imprentas.—Itinerarios de correos interinsulares y a la Península, Dieppe y Londres.—Joyerías.—Librerías.—Libro de Ventas (modo de llevarle).—Laboratorios.—Llegada y salida de vapores.—Médicos.—Oculistas.—Profesoras en partos.—Procuradores.—Practicantes en Medicina.—Restaurants a la carta.—Restaurants económicos.—Talleres mecánicos y fundiciones.—Tranvías.— Veterinarios.

Tarifas de: Arbitrios del Cabildo. Arbitrios de la Junta de Obras. Arbitrios de Puertos Francos. Autobuses. Automóviles (radio población e interior de la isla). Cédulas personales. Conferencias telefónicas Consumos. Correos (servicio postal). Cuotas militares (según la cédula personal y número de hijos). Excursión al Teide. Faluas en el puerto. Ferrocarriles españoles y portugueses. Giros telegráficos Impuesto de transportes. Pasajes interinsulares. Pasaje a Cádiz, Dieppe y Londres. Reconocimiento de patatas. Servicio de guardería en el muelle. Telegramas. Tranvías.

Fotograbados.—Varios de la población. Plano de la isla y sus carreteras. Id. de parte de la población. Id. de ferrocarriles españoles.

Contiene 24 grabados y 135 páginas en papel satinado, couché y de colores. ::—:: **PRECIO DEL EJEMPLAR: 3 PESETAS**

Interesante para la salud

El peligro de los sellos

"El Sol", de Madrid, se ocupa en uno de sus editoriales del peligro que ofrece la costumbre de llevar a los labios y a la lengua la parte engomada de los sobres y de los sellos de correo, pólizas, etc., al tratar de cerrar los unos y pegar los otros. Debe procurarse siempre, dice, humedecer con una esponjita o con un pincel la porción engomada, y en el caso de no tener a mano otro medio, utilizar el dedo índice mojado en la saliva, limpiándolo bien después de la operación.

La razón de aconsejarse el proceder así, es que la capa de goma o de dextrina empleada como adherente constituye un material al que se adhieren y en el que se desarrollan como en excelente medio de cultivo, muchas bacterias de las que pululan por todas partes mezcladas en el polvo. Cierto es que gran número de estas bacterias son inofensivas, y que si así no ocurriera, no podríamos vivir, puesto que constante e indefectiblemente nos asedian en todo momento y en todas circunstancias; pero algunas de ellas son patógenas, es decir, productoras de enfermedades.

Todo esto es bien conocido desde hace mucho tiempo, pero la extensión e intensidad del peligro ha sido puesta en evidencia por recientes estudios hechos al microscopio en los laboratorios de varias Universidades norteamericanas.

Examinados cincuenta sellos de Correos comprados al azar, los químicos de la Universidad de Fordham han encontrado que veinte de ellos contenían tal número de colonias de bacterias, que no era posible calcularlas, y en los treinta restantes, las colonias variaban desde una a treinta y cuatro. En el laboratorio MacManus, de la Universidad de Pensilvania, han hallado igualmente que de cincuenta sellos, cuarenta y ocho se hallaban infectados. Resultados semejantes ha obtenido el laboratorio Pease, de Nueva York. En todas estas diferentes investigaciones los microbios patógenos hallados con más frecuencia han sido correspondientes a la tuberculosis, a la difteria y a las infecciones intestinales.

Para disminuir lo más posible la infección de los sellos antes de que se haga uso de ellos, el Gobierno de los Estados Unidos, aconsejado por las autoridades higienistas, ha dispuesto que los sellos una vez fabricados, se preparan en rollos alojados en cajas bien cerradas, y así se en[illegible] las expendedurías, [illegible] a éstas y al público, se manoseen los sellos lo menos posible, y que al aplicarlos se adopten las precauciones al principio indicadas

Con referencia a los sobres engomados, la perniciosa y frecuentísima práctica de llevárselos a la boca para humedecerlos ocasiona, a veces, que con el borde se corten los labios, y en más de una ocasión esta cortadura, al parecer insignificante, ha sido causa de infecciones muy peligrosas, registrándose casos de tétano por este motivo.

Se ve, pues, que todo este asunto, en sus diferentes fases, es de mayor importancia para la salud pública, y que son muy fundadas las advertencias de los higienistas respecto a esta materia.

Una estadística rotunda

El 68 por ciento de los muebles importados en TODA LA ISLA DE TENERIFE durante el primer semestre del presente año, corresponde a los acreditados y populares almacenes «MUEBLES BENLLOCH».

Esta rotunda estadística demuestra una vez más que nuestros precios son los más ventajosos, que nuestros muebles son construídos bajo una esmerada fabricación, y que los artistas de nuestra casa presentan los modelos más elegantes conocidos hasta hoy en Canarias.

A pesar de estas cifras, con nuestras existencias actuales no podemos atender las demandas que se nos hacen. VENTAS AL CONTADO Y A PLAZOS. SERVICIO A DOMICILIO.

Exposición permanente hasta las once de la noche. Apartado de Correos, 14. Telegramas: Lohengrin.

Sociedad Club Velocípedo Tinerfeño

Todos los socios que deseen tomar parte en los próximos espectáculos, habrán de notificarlo por escrito al señor presidente, en la calle de la República, número 19, en el plazo de cinco días, a partir de la fecha de este anuncio, con el fin de efectuar su entrenamiento.

Santa Cruz de Tenerife, 5 de Julio de 1927.—El secretario, **Juan Castro Reyes.**

GANGA.—Se vende baratísima una casa en la calle Callao de Lima número 21, desalquilada rentaba quince duros. Informes, San José, 28.

Banco de Ahorro y Construcción

DELEGADO:

Cándido Reverón González

CALLE DE IMELDO SERIS, 97

Concurso del cigarrillo ANTILLANA

Belleza, Simpatía o Virtud

La fábrica de cigarrillos «Antillana», en el deseo de obsequiar de una manera espléndida a sus numerosos favorecedores y público en general, celebra un concurso de Belleza, Simpatía o Virtud, mediante votación, y en el que tienen que ser proclamadas tres señoritas.

BASES DEL CONCURSO

Primero.—Acompañará cada cajetilla de cigarrillos un cupón impreso donde cada votante ha de estampar el nombre y domicilio de la señorita que desee.

Segundo.—Estos cupones se entregarán en la secretaría del Hospital de Niños, por llevar el control de este Concurso, las distinguidas damas que forman su Junta de gobierno.

Tercero.—Cada concursante puede remitir la cantidad de cupones que desee a favor de una misma, o varias señoritas.

Cuarto.—Se adjudicarán tres valiosos premios a las tres señoritas que alcanzen a su favor el mayor número de votos por el orden de los mismos, y sin tener en cuenta el orden que se menciona de Belleza, Simpatía o Virtud.

Quinto.—En la prensa local se irá publicando el número de votos recibidos y los nombres y domicilios de las favorecidas.

Sexto.—Los tres premios obsequio de la fábrica de cigarillos «Antillana», son los siguientes:

1º.—Un lujoso juego de alcoba con armario de dos lunas.

2º.—Un artístico juego de comedor.

3º.—Un elegante juego de sala tapizado.

Estos obsequios son fabricados por los importantes almacenes «MUEBLES BENLLOCH» y presentados en su exposición permanente hasta las once de la noche.

Séptimo.—A las señoritas proclamadas, caso de aceptar, se les obsequiará además con una ampliación fotográfica bajo la condición precisa de ser expuesta en unión del premio que le corresponda, varios días antes de su entrega.

Octavo.—Este concurso quedará cerrado el día 17 de Septiembre de 1927, a las doce de la mañana.

NOTA.—La gerencia de los almacenes «MUEBLES BENLLOCH» en obsequio de las señoritas que resulten proclamadas, caso de no agradar el color del mueble y tapizería, admitirá el cambio que se desee.

Mañana quedará abierta la exposición de muebles de este concurso

FABRICA Y DEPOSITO ANTILLANA; NORIA, I.

SANTA CRUZ DE TENERIFE

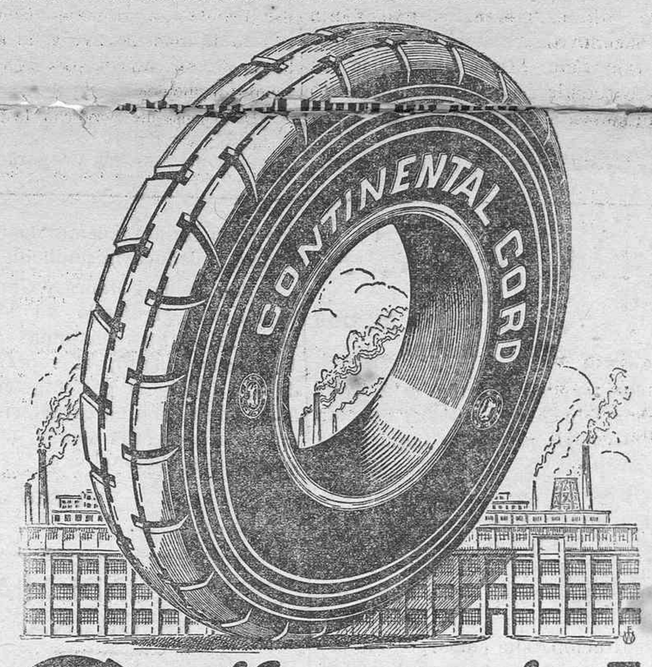

Continental

Jacob Ahlers, Marina, 31

Juan Muñoz Pruneda

CONTRATISTA DE OBRAS

Facilidades de pago, hasta treinta años

Pida presupuestos y condiciones para tener su casa propia dentro de seis meses.

Academia de corte parisién

SISTEMA "MARTI"

Dirigida por profesora con título del Instituto Internacional "Marti"

Se enseñan toda clase de vestidos y ropa interior para señoras, caballeros y niños.

FAJAS, CORSES, SOMBREROS Y FLORES

Enseñanza práctica, rápida y económica.

Pídanse programas.—**FERRER, 25.**

Movimiento comercial del puerto

Mercancías: llegadas en los siguientes vapores: «Wagogo», con 50 toneladas de sulfato de amoniaco; «Sardinia» con 25 toneladas de paja larga; «Sapele» con 10 toneladas de nitrato potasa.

Llegarán el día 30 el «Sud», con 200 toneladas de superfosfato de cal y 100 toneladas de habas.

El día 31 el «Ardeola» con 1.000 pacas de paja para pienso, todo para la

Compañía Comercial de Canarias.—Bethencourt Alfonso 34, Santa Cruz de Tenerife, Teléfono núm. 555, Almacenes "La Concordia".

Ministerio de Cultura 2010

INFORMACIÓN GENERAL

EL SEÑOR

Don Juan Padrón y Anceaume

Falleció en Madrid el día 22 de Junio de 1927.

Su viuda doña Feliciana Elizmendi Armendáriz, sus hijos doña Juana, don Juan, don Francisco, don José, don Eugenio y don Antonio; sus hermanos doña Isabel, doña Pilar y doña Nieves, hijos políticos don Celestino Hernández Pérez y doña Visitación Duque Bolaños, nietos, sobrinos y demás parientes:

Suplican a sus amistades asistan al entierro que se verificará el miércoles, 6 del corriente a las doce de la mañana, partiendo la comitiva de la Plaza de la Iglesia, número 4 al Cementerio de San Rafael y San Roque.

LA EXCMA. SEÑORA

Doña Nieves Gough y Villalba

Falleció en La Laguna el 8 de Julio de 1926.

Su viudo el Excmo. Sr. D. Camilo Benítez de Lugo y del Hoyo y demás familia;

Ruegan a sus amistades se sirvan asistir a la misa que por el eterno descanso de su alma se celebrará el día 8 del corriente, a las nueve de la mañana, en la iglesia de San Francisco; favor que profundamente agradecerán.

Santa Cruz de Tenerife, 4 de Julio de 1927.

AYUNTAMIENTO

Tarifa del servicio de autobuses

El concejal don Luiz Zamorano González remite a la Alcaldía nuevas tarifas para el servicio de autobuses urbanos, a fin de que sean examinadas por la Comisión Permanente.

Renuncia

El alcalde del barrio de los Campitos, don Antonio Martín ha presentado la renuncia de su cargo, por motivos de salud.

Construcciones

Don Vicente Martín solicita autorización para murar un solar que posee en la calle de Fomento, según planos que acompañan.

—Don Juan García solicita permiso para construir una casa en el Camino [illegible]

Destitución de un guardia

La Alcaldía ha ordenado la destitución del guardia municipal Francisco Velasco, por faltar al respeto al gobernador civil y al concejal señor Zamorano.

Rasantes

Don Juan Muñoz Pruneda solicita se le comuniquen las rasantes de la calle de Lucas Navarro y de sus transversales, para proceder a su urbanización.

Tarifas del gas

El Verificador oficial de los contadores devuelve informado un escrito del gerente de la Fábrica del Gas, sobre modificación en las tarifas.

La jornada de ocho horas

Los conductores de los autobuses urbanos de esta capital han solicitado de la Junta local de Reformas Sociales, se implante la jornada de ocho horas de trabajo en dicho servicio.

El impuesto de rodaje

La Administración de Rentas Públicas de esta Delegación de Hacienda comunica a la Alcaldía que según orden de la Dirección general en la «Gaceta de Madrid» del día 2 del corriente se ha publicado el Reglamento para la administración y cobranza del impuesto único denominado «Patente nacional de circulación de automóviles», establecido por real decreto de 29 de Abril último, cuya vigencia comenzó en primero del actual.

Para el cumplimiento de estos preceptos se abstendrá el Ayuntamiento de percibir arbitrios, tasas, impuestos o gravamen alguno que afecte al uso o tenencia de automóviles.

Convocatorias

SOCIEDAD
«UNION Y ESPERANZA DE ACENTEJO»

De orden del señor presidente accidental se cita a los señores accionistas de la sociedad «Unión y Esperanza de Acentejo» para que el día diez del actual, domingo, a las trece horas, se reunan en el local social, casa número 101 de la calle Real de este pueblo, al objeto de celebrar Junta general extraordinaria con sujección a la siguiente

ORDEN DEL DIA

1.—Lectura y aprobación del acta anterior.

2.—Dar cuenta por la comisión al efecto nombrada del resultado de la prueba verificada en la tubería, acordándose lo que proceda.

3.—Dar cuenta asimismo y por la comisión correspondiente de las gestiones hechas y encaminadas a legalizar la situación de la sociedad

4.—Manifestaciones de los señores accionistas en relación con el interés y beneficio social.

Matanza de Acentejo, 5 de Julio de 1927. El presidente accidental, **Ricardo Hernández Rodríguez.** El secretario, **Antonio Hernández Izquierdo.**

COMUNIDAD «EL ARROYO»

Decretada por acuerdo de la Comisión Permanente del Excmo. Ayuntamiento de esta capital, a petición de la Alcaldía, por virtud de denuncia de un vecino del barrio de Igueste de San Andrés la suspensión de las obras de perforación de nuestra galería, y cumplimentado como ha sido el expresado decreto por la Junta de Gobierno se convoca a todos los partícipes de dicha comunidad a Junta general extraordinaria, que habrá de celebrarse a las diez horas del domingo, 10 del presente mes, en nuestro domicilio social sito en la calle del Horno, número 1 del barrio de San Andrés para tratar de los asuntos siguientes:

1.—Dar cuenta del susodicho decreto y de su cumplimiento.

2.—Resolver respecto a si se considera conveniente la interposición del recurso de alzada; y

3.—Disponer el destino que se considere más provechoso de las aguas alumbradas.

Dada la urgencia e importancia de los asuntos a tratar, se recomienda la puntual asistencia de todos los partícipes; previniéndose que una hora después de la señalada se celebrará la sesión con los socios que concurran.

Santa Cruz de Tenerife, 4 de Julio de 1927. El presidente, **Cesáreo Hurtado.**

COMUNIDAD «LA CHIQUITA»
ICOD

Por medio del presente se sacan a subasta cien metros de perforación de la galería de la expresada comunidad, pudiendo los que deseen subastar presentar sus pliegos cerrados en el domicilio de secretaría calle de Siervo de Dios número 13, durante ocho días contados desde el siguiente a la publicación de este anuncio.

Icod, 2 de Julio de 1927. P. A. de la J. de G. El secretario, **Ezequiel Borges.**

"EL OASIS"

Bar en el Camino Largo—Laguna

Desde hoy se expenderá en este nuevo Bar, mantecados variados, licores de todas clases, aperitivos, meriendas y todas clases de fiambres.

Se garantiza la limpieza y esmerado servicio.

De Las Palmas

Telegrama al ministro de Fomento

El presidente del Cabildo Insular ha enviado el siguiente telegrama al ministro de Fomento:

«Al conocer texto decreto creando Juntas Administrativas Obras Públicas Las Palmas y Tenerife, se advierte la falta de autonomía ambos organismos, por carecer delegado Gobierno facultades resolver asuntos incidencias que se deriven realización planes anuales, concediéndole estas atribuciones a gobernador civil, así como autorizando solamente a esta autoridad para acordar realización plan anual construcción carreteras, no obstante ejercer delegado Gobierno la presidencia de la junta en este grupo de islas y existir Jefatura Obras Públicas. Significaría desenvolvimiento este decreto perturbación y excepción nuestro régimen autonómico y por ello en nombre Corporación, suplico encarecidamente vuecencia se digne dar las órdenes para que sean revisados dichos particulares, dictando el Reglamento y disposiciones aclaratorias en sentido de que el delegado del Gobierno en esta isla ostente iguales atribuciones y facultades en esta Junta Administrativa de Las Palmas, con independencia de las que ejerza el gobernador civil en la de Tenerife.»

Una detención

En el Puerto de la Luz ha sido detenido por la Guardia civil el periodista don Antonio Peralta Sosa, en virtud de denuncia presentada por el abogado don Juan A. Guerra Hernández, porque hallándose en la actualidad dicho individuo sufriendo pena de destierro en el pueblo de Agaete, impuesta por la Audiencia territorial, se trasladó a Las Palmas, donde residía desde hace algún tiempo.

Evasión de un preso

El sábado, a las cinco de la tarde, se fugo del calabozo del cuartel de San Francisco, un soldado que se hallaba sujeto a sumario por desobediencia a un superior.

Para llevar a cabo su fuga, tuvo que realizar por las murallas del cuartel ascensiones y saltos peligrosos, internándose en veloz carrera por el Risco de San Nicolás, siendo perseguido de cerca por varios soldados y paisanos.

Después de una accidentada carrera por el laberinto de calles de aquel barrio, llegó al de San Roque, donde la fatiga empezó a hacerle sentir sus efectos, siendo alcanzado y conducido nuevamente al Cuartel.

Necrología

En esta ciudad ha dejado de existir el joven don Eulogio Palenzuela Afonso, hijo de don Clemente Palenzuela Guadalupe.

Bodas

En Las Palmas ha contraído matrimonio con la señorita Pilar Navarro Wood, el joven don Emilio García Valle.

SUCESOS

Maltratos e intento de allanamiento

La Guardia civil del puesto de la Orotava da cuenta de haber denunciado ante el Juzgado municipal de la Victoria de Acentejo, a los vecinos de este pueblo, Francisco, José, Amaro y Domingo Fernández Herrera, Toribio Gutiérrez y Gutiérrez Simón Izquierdo y Lázaro García, por haber maltratado de obra a su convecino Domingo Martín García, intentando además penetrar en las casas de este último y de Florencio Rodríguez Martín, lo cual no pudieron realizar.

Dicha agresión fué motivada por haberse negado Domingo Martín y Florencio Rodríguez a ir a la cumbre con un grupo de vecinos para hacer parar las obras de una galería de agua.

Amenazas de muerte

La Benemérita del puesto de Güimar ha detenido al vecino del Escobonal Juan Yanes Castro, de 75 años, por haber amenazado de muerte con un cuchillo a Andrés Hernández y Hernández.

Daños

Han sido denunciados los menores Alonso, Gaspar, Virgilio y Juan Oramas, domiciliados en el pago de San Isidro, en Granadilla, por haber causado daños en un automóvil de la propiedad de don Gregorio Frías Bello, que éste dejó abandonado por averías en el kilómetro 5 de la carretera de aquella Villa al Médano.

Tripulante multado

Ha sido multado con 150 pesetas, Thomas Williams, tripulante del vapor inglés «New Colombia», denunciado por cometer faltas contra la moral.

Hombre ahogado

El sábado último fué hallado en un estanque de mampostería situado en una finca que en el pago del Madroñal (Gran Canaria), posee doña Isabel Mireles, el cadáver del demente Juan Ojeda, de aquella vecindad y de estado casado.

Se cree que se arrojó al estanque, o que fué víctima de un accidente.

DE SOCIEDAD

Viajeros

Con el fin de efectuar compras en los centros productores, ha marchado a Europa el comerciante de esta plaza, nuestro amigo don Antonio Regidor Peña.

—Ha marchado a Madrid con objeto de sufrir exámenes, el joven estudiante don Ernesto Perera Santana.

—En el vapor «León y Castillo» llegaron ayer de Las Palmas don Santiago Rodríguez, M. Jhonson, don Alejandro Díez, don Antonio Grondona, don Faustino y don Pedro García, don José Díaz, don Elías de León, don Antonio Martín, don Lázaro Ramos, don Juan Fernández, don Francisco Domínguez, don Ricardo Palenzuela, don José Castillo, don Luis Benítez, don Arturo Arocha, don Juan Socorro, don Manuel dos Santos, don Elías Marrero, don Wenceslao Martínez y don Juan Delgado.

—Ha llegado de la Habana en unión de sus hijos, la señora doña Narcisa Brotons de Brage.

—De la Península ha regresado el médico don Rosendo García Ramos.

—En unión de su señora esposa ha regresado de la Península el abogado don Benigno Mascareño.

—Dentro de breves días marchará al Extranjero, acompañado de su señora esposa, don Manuel Díaz Jiménez.

Sepelio

Hoy, a las doce, se verificará el sepelio del que fué nuestro estimado amigo, don Juan Padrón Anceaume, cuyos restos llegaron anoche en el vapor «Romeu».

El acto promete constituir una sentida manifestació de duelo, dadas las numerosas amistades con que contaba entre nosotros el señor Padrón Anceaume (q. e. p. d.)

Niño despeñado

El alcalde de Vilaflor telegrafía al gobernador civil lo siguiente:

Tengo el sentimiento de participar a V. E., que hoy, a las diez, se despeñó en el sitio denominado "Abejera", de este término municipal, el menor Marcelino Hernández de la Luz, falleciendo instantáneamente.

El Juzgado municipal ordenó el levantamiento del cadáver, instruyendo las oportunas diligencias."

EDICTO

Don Juan García Dorta, alcalde constitucional del Ayuntamiento de la Villa de Santiago del Teide.

Hago saber: Que por acuerdo del Ayuntamiento pleno en sesión del día 23 de Junio, se tomó el acuerdo de poner al cobro en plazo voluntario hasta el día 20 de Julio de 1927 todos los adeudos por diferentes conceptos que vecinos y forasteros tienen pendientes desde el trimestre de 1924 hasta el 31 de Diciembre de 1928.

Llamo la atención de todos los contribuyentes vecinos y forasteros para que hagan [illegible] sus cuotas pues transcurrido el plazo se cobra por vía ejecutiva.

Santiago del Teide, 24 de Junio de 1927. El alcalde, **Juan García.**

Gacetillas

Para estudiar los problemas planteados en la isla de Fuerteventura, relacionados con la situación social y económica de la misma, se ha designado por el Ministerio del Trabajo una comisión que, en breve, comenzará a realizar los estudios que se le han encomendado.

Para integrar esa Comisión, entre otros, han sido designados el ingeniero de Minas de Tenerife, señor Armendáriz, y el ingeniero agrónomo de Las Palmas, don Francisco Guerra.

Anoche, a las diez, fondeó en nuestro puerto el vapor «Romeu», que conduce numerosos pasajeros para estas islas.

La «Gaceta» publica una circular dando instrucciones y estableciendo duros castigos a los dueños de perros, que por abandono y negligencia puedan causar gravísimos daños al ser atacados de la enfermedad de la rabia.

JOSE MAS, su último éxito literario, «La locura de un erudito», novela sevillana en dos tomos. Pesetas 8. De venta, en la librería «Atenea», Cruz Verde, 24. Se sirven los encargos contra reembolso, franco portes.

COCINERA.—Se desea en casa de familia extranjera. Informes, finca Cumella en la Costa.

ADMINISTRACION DE CASAS.—Aceptaría persona con competencia en el asunto, por dedicarse a él desde hace tiempo en esta plaza. Informes, en las oficinas de Seguros, calle de José Murphy, 2, de 3 a 7.

RELOJEROS.—Se vende un torno buril fijo, una máquina arrondir de bronce, un torno para pulir y varias herramientas de relojero en buen estado; una máquina de coser «Singer» bobina central, cinco gavetas y cubierta gótica semi nueva y una bicicleta equipada con bocina y luz eléctrica. Razón, José Molinero, «Bazar Francés», plaza de la Constitución 4.

ADMINISTRACION DE CASAS y fincas aceptaría persona solvente con competencia en el asunto por dedicarse a él desde hace tiempo en esta plaza. Informarán en las oficinas de seguros calle de José Murphy, número 2, de tres a siete.

VENTA DE FINCA.—La titulada "El Becerril", situada en la Cuesta, perteneciente a la testamentaría de don Eustaquio García González, cerca de la carretera a La Laguna y de la capital, de diez hectáreas, con tres casas, arbolado, agua, estanque, etc., se vende. Se admiten proposiciones para pagar a plazos en cuatro años, con hipoteca de la finca.—Dirigirse a don Eustaquio García Yanes, procurador, Costanilla de los Angeles, 8, Madrid.—No se admiten corredores.

Mañana saldrá para Las Palmas, Casablanca y Barcelona, el vapor de la Compañía Trasmediterránea, «Florinda».

Ayer llegó procedente de Liverpool, el nuevo vapor de la línea de los señores Fyffes «Orotava», destinado al tráfico frutero entre Canarias e Inglaterra.

Ha sido nombrado capitán del vapor-correo interinsular «León y Castillo», don Juan Ruiz.

SE ALQUILAN dos habitaciones en piso alto, con muebles o sin ellos, a matrimonio sin hijos o a personas solas; tiene agua a presión, luz y cocina independiente. Razón en esta imprenta.

COLLARES, medallas, pulseras y anillos en estuches, propios para regalos, se acaban de recibir en la platería «La Estrella», Clavel, 14. Figuras imitación terracota y jarrones con palmas. Gran surtido.

Varias personas de esta capital, proyectan celebrar una verbena el día 24 del actual, en el campo «Olimpia», de esta población, destinando su producto al Asilo de Ancianos.

Los Ayuntamientos de Adeje y Buenavista han enviado 50'00 pesetas coi destino a la suscripción para la Ciudad Universitaria.

Ayer conferenciaron con el gobernador civil el alcalde y secretario del Ayuntaimento de San Juan de la Rambla.

Mañana llegará a este puerto el vapor de la Compañía Trasatlántica «Manuel Calvo».

Procede de Barcelona y escalas y se dirige a Santa Cruz de la Palma, Santiago de Cuba, Habana, Veracruz y Galveston, llevando numerosos pasajeros de tránsito

MAQUINA «SINGER» cose y borda. Se vende barata. Razón, San José, 33.

OCASION.—Se vende [illegible] casa en 20.000 pesetas en la [illegible] construcción moderna, amplia; tiene agua y [illegible]ctrica. También se alquila. Para más informes, don Indalecio Barbuzano, Plaza de San Telmo, número 21. Santa Cruz de Tenerife.

En la mañana de hoy se distribuirá la correspondencia de la Península que conduce el vapor «Romeu».

En Fasnia ha dejado de existir la señora doña María Díaz, a cuyos familiares enviamos nuestro pésame.

El vapor «Antonio López», que llegará a nuestro puerto en la mañana de hoy, procedente de la Habana, conduce 100 pasajeros para esta isla

También trae 27 toneladas de carga general.

HABITACIONES.—Se alquilan hermosas y ventiladas, con todo confort y esmerada limpieza. Precios económicos. Méndez Núñez, 22 (frente al Ayuntamiento).

Ayer llegó de la Coruña, el yate de recreo alemán, «Hanseat».

Ha sido declarado desierto el concurso para proveer la cátedra de Matemáticas vacante en la Escuela de Náutica de esta capital.

Se ha dispuesto que dicha cátedra se cubra por oposición.

Ha sido trasladado a la Audiencia provincial de Tenerife, el portero de primera, Luis Saavedra.

SE VENDE un juego de dormitorio, otro de sala y varios muebles y enseres de casa. Emilio Calzadilla, 4. Horas de cuatro a siete.

SE VENDE un piano completamente nuevo. Razón, República, número 11.

CAFE RESTAURANT con buena clientela, se vende por tener que ausentarse su dueño. Para informes, República, 19.

SE VENDE máquina «Remington» carro grande, mimbres, dormitorio y varios muebles, de diez o doce y de tres a cinco. Cayo Blanco, 9, primero izquierda (Pabellones Militares).

CLASES PRACTICAS para ingresos en escritorio a jóvenes de ambos sexos. Teneduría de libros. Precios módicos. Tratar de 12 a 1 y de 7 a 9, Canalejas, 26.

PERDIDA.—A la persona que haya encontrado un broche con perlas pequeñas y piedrecitas azules se le agradece avise a nuestras oficinas donde se le gratificará por tratarse de un recuerdo de familia.

PERDIDA.—En el pueblo de la Matanza se ha perdido una perra de caza de color canelo, con manchas blancas en el cuello; responde al nombre de «Costurera». Se gratificará a quien dé noticias de ella en dicho pueblo, a Santiago Rodríguez Pérez.

Taller de Fundición y Cerrajería

DE MANUEL ROJANO SOTO

LOS CAMPOS, 12 :: — :: Santa Cruz de Tenerife

Operario práctico de fundición y cerrajería de las principales fábricas de la Península.

Fundición de toda clase de piezas de metal, bronce, zinc, aluminio, cobre y otros metales.

Fundición de toda clase de piezas de maquinaria y ornamentación.

Cerrajería de balcones, puertas, barandajes, escaleras espirales, pasamanos para escaleras, balcones-cierres, zócalos, monteras, cubre-patios, etc., etc.

Se hacen presupuestos para grandes trabajos, tanto de fundición como cerrajería, y garantiza todos los trabajos que se le encomienden.

No olvidarse: Calle de Los Campos, número 12 (por encima del "Chorro de los Caballos")

Agencia de Aduanas

Nicolás González Cabrera

SANTA CRUZ DE TENERIFE

— AGENTES —

En los principales puertos de España y Extranjero.-Servicio especial en transportes a domicilio.—Despachos de importación, exportación y cabotaje.

— OFICINA —

Palma, número 26, bajos, esquina a Valentín Sanz.
Teléfono número 230 D.
Correos: Apartado núm 201.

EXACTITUD Y RAPIDEZ EN LOS SERVICIOS

Ministerio de Cultura 2010

Vapores que se esperan

JACOB AHLERS

SANTA CRUZ DE TENERIFE

Vapores que se esperan durante el mes de Julio de 1927

Nombre de los vapores y compañías—Salidas	Destinos
IVO 9 — Hamburg Bremer Afrika Linie	Las Palmas, Monrovia, Secondee, Winnebah, Accra, Cotonou y Sapele.
WADAI 13 — Woermann Linie A. G.	Las Palmas, Freetown, Monrovia, Secondee, Accra, Lagos, Victoria, y Santa Isabel de Fernando Póo.
TENERIFE 15 — Oldenburg Portugiesische Dampfschiffs Rhederei	Hamburgo y Bremen.
FRIDERUM 19 — Hamburg Bremer Afrika Linie	Las Palmas, Dakar, Bathurst, Bissao, Conakry, Freetown, Monrovia y Assinie.
IONIA 26 — Woermann Linie A. G.	Las Palmas, Monrovia, Secondee, Accra, Cotonou, Lagos, Victoria, Santa Isabel, y San Carlos de Fernando Póo, Bata, Benito y Elobey.
LAS PALMAS 29 — Oldenburg Portugiesische Dampfschiffs Rhederei	Hamburgo y Bremen.

JACOB AHLERS

Oficinas: Marina, 31. Teléfono núm. 586. Caseta del Muelle: Teléfono núm. 141.

Fred. Olsen Line

LINEA DE VAPORES FRUTEROS

SALIDAS DEL MES DE JULIO

Londres

Día 6.—Vapor SAN CARLOS
Día 13.—Vapor SAN JOSE
Día 20.—Vapor BUENAVISTA
Día 27.—Vapor SAN CARLOS

Dieppe

Día 9.—Vapor SAN ANDRES
Día 16.—Vapor SARDINIA
Día 23.—Vapor BURGOS
Día 30.—Vapor SAN ANDRES

ALVARO RODRIGUEZ LOPEZ

Oficina: Marina, 49 Teléfono 529-514

Servicio frutero para Hamburgo y Bremen

y con trasbordo para Copenhagen, Stockholmo, Oslo, etc.

SALIDAS DEL MES DE JULIO

Día 8.—Vapor "CAVALLA" — Roland Linie A. G.
Día 15.—Vapor "TENERIFE" — Oldenburg-Portugiesische.
Día 22.—Vapor "SMYRNA" — Roland Linie A. G.
Día 29.—Vapor "LAS PALMAS" — Oldenburg-Portugiesische.

AGENTE
Oldenburg-Portugiesische Dampfschiffs-Rhederei
JACOB AHLERS
Marina, número 31.

AGENTE
Roland-Linie A. G.
MANUEL CRUZ
San José, número 10

Vapor para La Habana

El magnífico y rápido vapor correo francés, de dos hélices, dos chimeneas, y 15.676 toneladas

"DE LA SALLE"

hará su próximo viaje con destino a la Habana, llegando fijamente a este puerto el 13 de Julio de 1927.

Dicho buque saldrá de estas islas directamente para la Habana y tiene camarotes de dos, cuatro y seis literas para los pasajeros de tercera clase.

En el interés de todos se suplica encarecidamente al pasaje que venga a despacharse con tres días de anticipación ,por lo menos.

Las notas de embarque deberán presentarse el día 12 antes del mediodía.

Para informes, dirigirse a don R. García, casa de Hardisson Hermanos, Villalba Hervás (antes Tigre) número 5.

Alvaro Rodríguez López

Servicio fijo semanal para los puertos de LAS PALMAS, NORTE DE TENERIFE e islas de la GOMERA y PALMA, por los vapores

"SANCHO II," "SANTA URSULA" y "BURE"

Para más informes: Marina, 49.—Teléfonos, 529 y 514.

Navigazione Libera Trietina-Trieste

Línea: Centro América; Norte Pacífico. Tenerife—Habana.

El magnífico y rápido vapor italiano, de 14.000 toneladas de porte, nombrado

ROSANDRA

cargará en este puerto el día 6 de Julio, directo para HABANA admitiendo carga general y pasaje de Cámara.

Para informes; JUAN KRUZIC TURINA. Gerente: Cristino Díaz Botas. Muelle. Teléfono 401.

Yeoward Line

Salidas de apores durante el mes de Julio de 1927.—Para Liverpool

Día 9.—AVOCETA
Día 13.—ANDORINHA (Viaje extraordinario).
Día 16.—ALONDRA
Día 23.—AGUILA
Día 30.—ARDEOLA

Estos vapores tienen hueco disponible para frutos, y reunen las mejores condiciones en sus sollados y bodegas, para el transporte de los mismos.

Admitimos pasajeros en primera clase para Liverpool.

Tarifas de fletes y otros informes, pueden obtenerse de su consignatario, Richard J. Yeoward, sucesor de Yeoward Brothers, Marina 43, Teléfono número 504.

Norddeutscher Lloyd, Bremen

El vapor frutero

GREIE

saldrá el miércoles día 6 del corriente y el

CAVALLA

el viernes, día 8 del corriente, admitiendo fruta para los puertos de Hamburgo y Bremen.

Agente: Manuel Cruz.

Compañía Trasmediterránea

El magnífico y rápido vapor correo

ROMEU

saldrá de este puerto el próximo jueves día 7 del corriente, a las doce de la noche con destino a Cádiz y Sevilla, (vía Las Palmas), para donde admite pasajeros, carga general y frutos en inmejorables condiciones.

El magnífico y rápido vapor correo

FLORINDA

saldrá de este puerto el próximo jueves día 7 de los corrientes a las doce de la noche con destino a Casablanca y Barcelona, (vía Las Palmas), para donde admite pasajeros, carga general y frutos en inmejorables condiciones.

Para los pasajeros y todo cuanto con ellos se refiera dirigirse a la Delegación de la Compañía, calle de la Cruz Verde, 24, y para las cargas de entrada y salida a su agente don Manuel Cruz, San José, 10.

AVISO: En evitación de perjuicios para los señores cargadores se les avisa nuevamente que sólo se admiten las notas de embarque que se presenten antes de las doce de la mañana del día de salida y los frutos y cargas que estén sobre el muelle a las cuatro de la tarde. Pasads estas horas será rechazado cualquier embarque que se trate de efectuar.

Línea Francesa de las Islas Canarias "S. M. A. T."

SERVICIO FRUTERO SEMANAL ENTRE ESTE PUERTO Y EL DE BASSENS (BURDEOS)

SALIDAS DEL MES DE JULIO

Día 9.—Vapor SAUMUR — Día 23.—Vapor BLOIS
Día 16.—Vapor PSYCHE — Día 30.—Vapor SAUMUR

Se admite fruta con conocimiento directo desde este puerto a PARIS y LYON.

Estos vapores están dotados de aparatos para la ventilación artificial y de cuatro grandes ventiladores por cada bodega.

Para informes dirigirse a su agente, Marina , 3, izquierda. Teléfono número 168.

SAIO

Máquinas para cortar jamones y toda clase de embutidos. Exsistencia en almacén. Ventas al contado y a plazos.

ALBERTO CAMACHO

Dr. Comenger número 11 (a)

Paja de pienso de Sevilla

INMEJORABLES CALIDAD Y PRECIO

Almacenes: Paseo Asuncionistas

Informes: Heliodoro Rodríguez.—Oficina del muelle.—Teléfono, 26.

Tomás Cerviá Cabrera

MEDICO

Calle de Alfonso XIII, número 32. Consultas: de once a doce de la mañana y de tres a cinco de la tarde.

SANATORIO

PLAZA 25 DE JULIO, NUMERO 1

Director: J. Rodríguez López
CIRUJANO GENERAL

Especialista con título de las facultades de París Londres y Hamburgo, en enfermedades de la matriz, aparato digestivo, radiología, garganta, nariz, oídos y ojos.

Se practican toda clase de operaciones

Consultas de medicina general.—Gabinete Radiológico con los tres aparatos de Rayos X más modernos conocidos actualmente. El Neo Symmetria, para Radioterapia profunda y curación del cáncer. El Contacto Giratorio de Siemens, para Radioterapia superficial y Radiografías. El Perfect de Gayffe, para Radioterapia superficial y radioscopia.

Este Sanatorio, montado con todos los adelantos modernos, se halla situado en los de la población.

Se admiten toda clase de enfermos de cirugía y medicina no contagiosos.—Inyecciones de 914.

Horas de consulta: todos los días de 11

Almacén de efectos navales

DE CARLOS ALONSO

Pinturas, Esmaltes, Aceites, Barnices, Encerados, correas para transmisiones y grasa para las mismas, amiantos y empaquetaduras de todas clases, estopa de algodón y lino alquitranado, alambres, cadenas, metal artificioso, planchas de metal para fondo de buques y tachas para las mismas; papel fieltro, brea y alquitrán y otros muchos artículos más.

M. F. de Villalta

MEDICO

Ex-interno y ex-médico de guardia del Hospital Clínico y ex-prof. A de la Facultad de Medicina de Barcelona.

Especialista de las Enfermedades del estómago e intestinos y de las enfermedades de la nutrición (diabetes, obesidad, etc).

Tratamiento moderno de la tuberculosis (sanocricina de Hölgarfd método de Roser etc.)

Consulta diaria de tres a cinco.

Alfonso XIII, 54 (moderno). Teléfono 269 Santa Cruz de Tenerife.

Araceli Gil García

PROFESORA EN PARTOS

Título de la Facultad de Medicina de Madrid. Miraflores, 28.

Deutsche Pension

«AM STRAND»

Puerto de la Luz.—Gran Canaria
Las Canteras, número 9

Vornehmes und gemuetliches Heim, behaglich eingerichtet, offen nach Fernen nach dem Badestrande.

Maessige Preise.—Gute Kueche

Casa de pensión

Hermosas y ventiladas habitaciones con todo confort y esmerada limpieza.

Se alquilan habitaciones amuebladas.

Méndez Núñez, 22 (frente al Ayuntamiento.

PAPEL

de SEDA ESTAMPADO EN COLORES.

EMBALAR FUERTE, en hojas de 90 x 110 m. y en rollos de un metro de ancho.

EMPALAR PARA APARATOS, en rollos de 25, 30 y 50 cm. de ancho.

ESCRIBIR SATINADO para imprentas.

IMPERMEABLE para envasar grasas.

Se vende a precios muy ventajosos en el almacén de

MAXIMILIANO LOHR
:: San Francisco, 34/36 ::

Bar "La Sevillana"

MARINA NUMERO 1

El dueño de este moderno Bar, don Francisco Gutiérrez Vázquez, pone en conocimiento de su distinguida clientela y del público en general, que en el vapor «Romeu» se recibirán

GAMBITAS, CIGALAS, ALMEJAS Y SALMONETES

Las motobombas de aire caliente Riber y Ericcsson bombean agua a un costo minimo añot as añor

y pueden alcanzar hasta medio siglo de

Rider Ericsson Engine Corp. 11, Broadway, New York, U. S. A.

Casa fundada en 1842.

Elevan agua desde una profundidad de 90 M a una altura sobre el nivel del del pozo de 110 M. rendimiento 13. 250 litros por hora a una profundidad de 15 metros.

Trabajan con leña hojas secas, estiércol, aserrín, rastrajos, paja y carbón, y por medio de dispositivos especiales, con petróleo y gas natural. Para funcionar no requieren sino un fuego suficientemente vivo en el fogón.

No contienen magnetos, bujías, sistemas de encendido, conexiones ,manómetros, válvulas, etc., que atender. Enciéndase el fuego y mantengásele: HE AQUI TODO.

Tenemos una RIDER en existencia de 10 pulgadas, para someter a prueba. Informes: Elder Dempster (Teneriffe) Limited, Rambla de Pulido números 25 y 27.

LAS CONSERVAS DE FRUTAS

HERO

Son las mejores que aquí se consumen.

Se distinguen por su fina preparación y su aroma tan exquisito que recuerda al de los frutos frescos.

SI USTED AUN NO LAS CONOCE, HAGA UNA PRUEBA Y SE CONVENCERA

De venta en todos los buenos establecimientos de ultramarinos.

Hero Conserves Lenzbourg

Cow & Gate Milk Food

COW & GATE

es un producto de la leche más pura y rica que hay en el mundo: la de las vacas que pacen en las praderas lozanas del Oeste de Inglaterra.

MILLARES DE NIÑOS DEBEN LA VIDA Y LA SALUD A

COW & GATE

Lata rosada de plena crema es la calidad más usada y que conviene a la mayoría de los niños.

Lata amarilla para niños especialmente delicados.

Agrada mucho a los niños

De venta en Farmacias y Droguerías.

Para informes: African & Eastern (Spain) Ltd.—Doctor Comenge, 20 Santa Cruz de Tenerife

Ministerio de Cultura 2010

PENÍNSULA Y EXTRANJERO

MADRID

La banda municipal a Lisboa

Madrid, 4.23.—El sábado próximo marchará a Lisboa la banda municipal de Madrid, que ha sido solicitada por el Municipio de la capital portuguesa para dar una serie de conciertos.

Reunión del Consejo

Mañana se reunirá el Consejo de ministros, bajo la presidencia del marqués de Estella, para tratar diversos asuntos que se hallan pendientes, entre otros, la cuestión de Tánger.

La crisis carbonera

En el palacio de la Presidencia se reunieron hoy con el jefe del Gobierno, el ministro de Fomento, Guadalhorce, y el presidente de la Junta Nacional del Combustible, general Hermosa, para estudiar la actual crisis carbonera, habiendo examinado diversas medidas que han de adoptarse para remediarla.

La reclusión de mendigos

Hoy ha sido inaugurado, con asistencia del alcalde de Madrid, señor Semprún, el depósito provisional de mendigos, instalado en la Arganzuela.

Político uruguayo

Se encuentra en esta Corte el vicepresidente del Senado de la República del Uruguay, don Jacinto Casanarilla.

Los restos de "Gavira"

Mañana será conducido a Cartagena el cadáver embalsamado del diestro "Gavira".

El "Club Gavira", de aquella localidad, le prepara solemnes funerales.

Banda de ladrones detenida

La policía ha detenido a varios individuos que formaban una banda de ladrones y salteadores de trenes, que parece tenía ramificaciones en provincias.

Consejo de Guerra

En el Consejo Supremo de Guerra y Marina se ha celebrado hoy la vista de la causa por insulto y desobediencia a un sargento, seguida contra el soldado Antonio Pérez Juárez.

El procesado había sido condenado por el Consejo de Guerra que lo juzgó en Canarias, a seis meses de prisión, por el delito de desobediencia.

Hoy el fiscal ha pedido se le condene a seis meses y un día de prisión.

El defensor pidió la absolución.

Congreso histórico

Madrid, 5.19.—El ministro del Trabajo, señor Aunós, recibió hoy en su despacho la visita de una Comisión de la Academia de la Historia, que fué a hablarle del Congreso histórico que se propone celebrar la Academia en Sevilla, coincidiendo con la Exposición ibero-americana.

El nuncio en Gracia y Justicia

Hoy estuvo en el Ministerio de Gracia y Justicia, conferenciando con don Galo Ponte, el nuncio de Su Santidad.

La justicia municipal

La ponencia encargada del estudio del proyecto de reforma de la Justicia municipal, ha entregado al ministro, señor Ponte, el informe conteniendo las bases que han de servir para implantar la modificación.

Algunos elementos interesados en la reforma habían anunciado la celebración de una asamblea para tratar varios aspectos del problema que se plantea con la variación proyectada.

El ministro ha prohibido la celebración de esa asamblea.

Vista de una causa

Ante el Tribunal Supremo de Guerra y Marina se vió hoy la causa seguida contra el teniente de Infantería, de la Reserva, don Enrique Acosta, acusado de un delito de malversación de fondos.

El fiscal pídele diez años y un día de prisión, inhabilitación perpetua y pérdida de empleo.

Ponencia

Los ministros de Instrucción pública y Gracia y Justicia, señores Callejo y Ponte, que integran la ponencia encargada del estudio de la proyectada asamblea nacional consultiva, han declardo que dedicarán los meses de Julio y Agosto próximos para el examen de este asunto.

Se han recibido numerosas peticiones y solicitudes de entidades oficiales y de corporaciones particulares para que se tengan en cuenta sus opiniones.

Son ya innumerables los documentos recibidos exponiendo planes diversos y consejos acerca de la formación de la futura asamblea.

La producción hullera nacional

El marqués de Estella ha manifestado que está dispuesto a conservar a toda costa el índice de la producción hullera nacional.

La Ciudad Universitaria

Siguen recibiéndose donativos con destino a la creación de la Ciudad Universitaria.

Lo recaudado hasta hoy en palacio se eleva a la cantidad de 1.318.543 pesetas.

El regreso del rey

Se anuncia que don Alfonso regresará de Londres probablemente el día 19 del mes actual.

El mismo día por la noche marchará a San Sebastián en donde se hallará ya la reina doña Victoria, a fin de pasar la temporada de verano.

El Congreso de Prensa Latina

En el palacio del Senado se reunieron hoy las secciones del Congreso de Prensa Latina, habiéndose aprobado diversas mociones.

Los temas que se discuten despiertan gran atención entre los periodistas, por hallarse inspirados en una sana tendencia de compenetración de la raza latina.

Felicitaciones

El ministro de Hacienda, señor Calvo Sotelo, está recibiendo felicitaciones de las islas Baleares y Canarias por su reciente disposición acerca de las patentes de automóviles.

Provincias

Martínez Anido, en San Sebastián

San Sebastián, 4.—Hoy llegó a esta ciudad el ministro de la Gobernación, señor [illegible] que ha sido cumplimentado por todo el elemento oficial.

Asamblea de fruteros

Calatayud, 4.—Se ha celebrado una asamblea de exportadores de frutas, coincidiendo las conclusiones aprobadas en esta asamblea con las acordadas en la reciente reunión de fruteros malagueños.

La escuadrilla del comandante Ortiz

Soria, 4.—Llegó hoy a esta capital la escuadrilla del aeródromo de Cuatro Vientos de Madrid, que manda el comandante, señor Ortiz.

Extranjero

D. Alfonso concurre a una fiesta

Londres, 4.—El rey de España concurrió ayer a la fiesta a que fué invitado por el Maharajá de Kapurtala.

Dicha fiesta, a la que asistieron elevadas personalidades inglesas y españolas, resultó muy brillante.

Nuevo avión trasatlántico

Berlín, 5.—Un famoso constructor alemán de aviones, ha manifestado que tiene casi terminada una aeronave que pesará 115 toneladas.

Este avión gigante podrá transportar 133 pasajeros y seis mil kilos de carga, alcanzando una velocidad de 300 kilómetros por hora.

Escala en Canarias

La empresa que explotará este nuevo tipo de aeronave se propone establecer una línea regular entre Berlín y Nueva York, con escala en Londres, y otra entre Berlín y Buenos Aires, con escala en las islas Canarias.

Unión internacional de socorro

Ginebra, 5.—Presidido por el ex ministro alemán, Kuelz, fué inaugurado ayer en esta capital el Congreso internacional convocado para tratar de la fundación de la Unión internacional de socorro para los casos en que un país sufra daños por consecuencia de temporales y toda clase de perjuicios causados por los elementos.

A este Congreso asiten delegados de treinta y ocho naciones.

La comisión de mandatos

Ginebra, 5.—La comisión de mandatos de la Liga de Naciones ha deliberado acerca de la cuestión planteada sobre admisión de un representante alemán en esta sección de la Liga.

Después de un laborioso debate, la comisión ha emitido su parecer, favorable a la admisión demandada.

Compra de distritos mineros en Marruecos

Londres, 5.—Se ha constituído en esta capital una potente empresa con el fin de adquirir dos distritos mineros en Marruecos que se supone de un gran valor.

La situación en China

Shangai, 5.—Han sido reforzadas las fuerzas que defienden Hankeu y Nankín por temor a un avance de las fuerzas sudistas.

En el río Kiaus ha sido tiroteado por los chinos un buque americano.

De madrugada

Firma

Madrid, 5.20.—La Gaceta publica los siguientes decretos del Ministerio de Gracia y Justicia:

Nombrando abogado fiscal de Almería, a D. Tomás Alfredo Muñoz.

De Tarragona, a don Mariano Granados.

Teniente fiscal de Córdoba, a don Francisco Poyato.

De Tarragona, a D. Angel Guarda.

Mando militar

Se ha conferido el mando del batallón de Cazadores de Alcántara, al coronel señor Pignatelli.

Militares a Hacienda

Han sido destinados a prestar servicio en el Ministerio de Hacienda, un coronel, dos tenientes coroneles, catorce comandantes, un capitán y un teniente de Infantería, y dos comandantes, un capitán y un teniente de Ingenieros.

La propuesta ha sido hecha conforme a la disposición del Gobierno sobre este particular.

El estatuto de clases pasivas

La Gaceta publica un extenso decreto dictando reglas para la aplicación del Estatuto de Clases pasivas del Estado.

Una querella por injurias

El ex alcalde de Madrid, señor conde de Vallellano, ha formulado una querella por injurias y calumnia a causa de la afirmación que ha hecho en el Ayuntamiento un orador espontáneo sobre reparto de dividendos en el Matadero, y de cuya denuncia se han ocupado varios periódicos de Madrid, pidiendo se depuren responsabilidades.

El presidente suspende sus audiencias

Una nota oficiosa de la Presidencia dice que el señor Primo de Rivera se ve obligado a suspender las audiencias durante los meses de Julio y Agosto para poder adelantar los trabajos atrasados en su secretaría.

La campaña contra el monopolio

El "A B C" sigue censurando la reciente disposición sobre el monopolio de los petróleos.

En el artículo que hoy dedica a este asunto el citado diario madrileño dice que el Gobierno, a pesar de su reconocido patriotismo, puede equivocarse. Y considera el decreto del monopolio una lamentable equivocación.

Sánchez Mejías reune su cuadrilla para renunciar al toreo

El famoso diestro Sánchez Mejías, impresionadísimo por el trágico suceso del domingo en la plaza de Madrid, reunió hoy a los toreros de su cuadrilla, anunciándoles que se retiraba definitivamente del oficio, y que en lo sucesivo se dedicaría nada más que a sus asuntos particulares.

El Consejo de hoy

Cerca de las diez de la noche terminó la reunión del Consejo de ministros, que había comenzado poco antes de las siete.

Al salir el marqués de Estella nos dijo que la reunión había tenido carácter exclusivamente administrativo, y que él había llevado al Consejo tres asuntos del Ministerio de Estado, sobre los cuales recayeron los acuerdos procedentes.

Lo que dice la nota

La noticia oficiosa facilitada a la prensa, a la terminción del Consejo, dice que se tomaron los siguientes acuerdos:

Estableciendo las bases del convenio comercial con Dinamarca y otro con Italia.

Aprobando un proyecto de Hacienda, sobre régimen fiscal de las sociedades.

Otro del Ministerio de la Guerra sobre instalación de la Academia general militar en Zaragoza.

Otro del Ministerio de Marina sobre modificación de la bandera de la Marina mercante.

Modificación de los servicios de la Trasatlántica

El Consejo comenzó después el estudio referente a la modificación de los servicios de la Compañía Trasatlántica, sobre cuyo asunto dice la nota oficiosa que el Gobierno, convencido de la verdadera importancia de la comunicación marítima, tratará de dar el mayor impulso posible a los servicios de dicha Compañía.

Al efecto, se deliberó extensamente sobre el particular recayendo acuerdo por considerarse el Gobierno con poderes ilimitados para resolver estos asuntos.

Dice también la nota que ha fallecido el representante del Estado en la Trasatlántica, don Felipe Franco, precisamente cuando el Gobierno comienza a aprovechar su labor.

Otro torero muerto trágicamente

Un cablegrama de Caracas dice que en una corrida verificada en aquella capital fué cogido el torero "Morenito de Zaragoza", resultando muerto.

Banquete hispano-africanista

En el Palace Hotel se reunieron hoy en banquete de confraternidad los representantes de varias sociedades hispano-africanas, que han entregado a la duquesa de la Victoria la medalla africanista.

Presidió el señor Callejo, que pronunció un discurso estimulando a los reunidos a continuar la labor que se han impuesto.

La Ley de funcionarios

Hoy se ha reunido la Comisión encargada de estudiar la proyectada reforma de la ley de funcionarios.

El "Real Unión", de Irún, al Cairo

El equipo de fútbol, "Real Unión", de Irún, ha recibido ventajosas proposiciones de varios empresarios gipcios para que vaya a jugar algunos partidos al Cairo.

Dúdase que el "Real Unión" acepte esta invitación, pues tiene contraídos diversos compromisos para actuar en España esta temporada

El campeonato de fútbol

En la Asamblea nacional de fútbol que se celebra actualmente han surgido serias diferencias en la apreciación de la forma cómo debe jugarse el campeonato.

Se espera que hoy sea votada una fórmula que defina esta cuestión.

En dicha asamblea ha sido rechazada una proposición por la que se designaba a los jugadores Urquijo y Tejas para formar parte del equipo nacional.

Los restos de "Gavira"

Hoy fué conducido a la estación de Atocha el cadáver de "Gavira" saliendo en el correo de Cartagena.

Se recibieron treinta coronas que le dedican sus compañeros.

Acompañaron al cadáver hasta la Estación numerosos amigos y admiradores y un gran gentío.

Facsimil

El ministro de Hacienda, señor Calvo Sotelo ha enviado a la Casa de la Moneda un facsimil de la patente del impuesto único que para los automóviles ha sido aprobado por el Gobierno.

Clausura del Congreso de Prensa Latina

Hoy se ha efectuado solemnemente la sesión de clausura del Congreso de Prensa Litina pronunciando el marqués de Estella un discurso elogiando la misión de la Prensa.

Ultimas noticias

Los aviadores americanos en "Le Matín"

París, 5.—Los tripulantes de los aviones "Miss América" y "Miss Columbia", Byrd, Chamberlin y Levine, estuvieron hoy visitando la redación de "Le Matín", en donde fueron obsequiados, haciéndoles entrega el director del periódico de un mensaje de afecto que la prensa francesa envía a la norteamericana.

El secretario de la aeronáutica italiana

Londres, 5.—El secretario de la Aeronáutica de Italia ha marchado a Berlín después de haber cambiado impresiones con los altos funcionarios de la aeronáutica inglesa respecto de una futura cooperación de ambas naciones en los servicios aéreos.

El "Spirit of San Louis"

Wáshington, 5.—El Gobierno norteamericano ha dispuesto que sea depositado en un museo el avión "Spirit of San Louis", a fin de perpetuar la gloriosa hazaña del aviador Lindbergh.

Se declara en huelga de hambre

Lisboa, 5.—El súbdito español, Juan Albino, que ha sido detenido por la policía portuguesa como supuesto cómplice del asesinato del señor Dato, se ha declarado desde ayer en huelga de hambre para evitar la extradición.

Dicho individuo continúa sometido a una estrecha vigilancia, acentuándose cada vez más los cargos que contra él se formulan.

Probablemente será entregado a las autoridades españolas en esta misma semana.

El rey Faud

Londres, 5.—Ha llegado el rey Fuad, de Egipto, al que acompañaba desde Dower el príncipe de Gales, que fué a recibirle a aquel puerto.

En la estación Victoria esperaban al jefe de Estado egipcio, el rey Jorge, los príncipes, el Gobierno y numerosos diplomáticos.

Por la noche fué obsequiado por los reyes con un banquete, asistiendo también todo el Gobierno.

Accidente de aviación

Honolulu, 5.—El aviador norteamericano Grace, que emprendía el vuelo a San Francisco, regresó cuando llevaba una hora escasa de vuelo por haber sufrido una avería el aparato.

Tan pronto sea reparado éste propónese, reanudar el vuelo, que ha despertado gran expectación en los Estados Unidos.

Otro vuelo importante

Wáshington, 5.—Se está estudiando un proyecto de vuelo alrededor del mundo, para realizarlo antes de fin de mes.

Cachín

París, 5.—Los elementos socialistas han pedido al Gobierno que no se encarcele al diputado Cachín, que hoy debía ingresar en la cárcel para cumplir la condena que le ha sido impuesta

Cambio del nombre de Constantinopla

Constantinopla, 5.—En breve será cambiado el nombre de esta ciudad, que en lo sucesivo se llamará Kemalia, para perpetuar así el nombre del actual dictador turco.

BOLSA DE MADRID

Francos	22.95
Libras	28.39
Francos suizos	000.00
Francos belgas	00.00
Liras	00.00
Dólares	5.84
4 por 100 interior	69.00
Banco de España	636.00
5 por 100 amortizable	00.00
4 por 100 amortizable	00.00
Deuda exterior 4 por 100	84.20
Ferrocarriles del Norte	533.00

EL NUEVO FIAT 509

No es sólo un coche de lujo.
No es sólo un coche económico.
Es un coche de lujo económico.

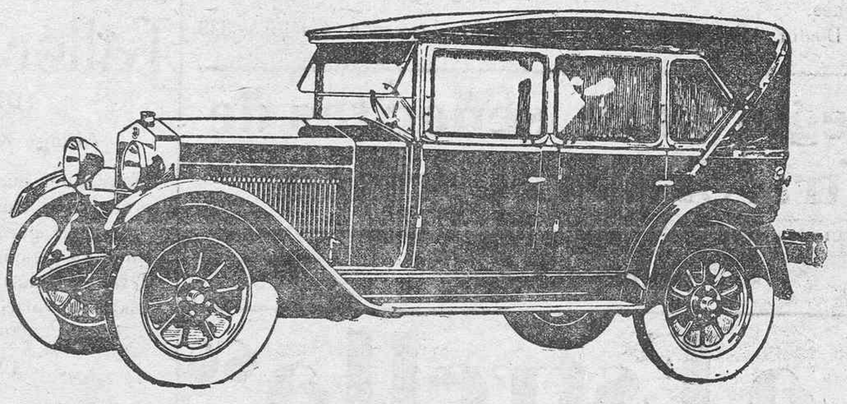

Pídanse catálogos con las nuevas características y descripción de as nuevas carrocerías.

Agente general para Canarias: Alberto Camacho, Dr. Comenge núm, 11

Santa Cruz de Tenerife

Ministerio de Cultura 2010

"La Princesa"

CONFITERIA Y REPOSTERIA

PEREZ GALDOS NUMERO 5. SANTA CRUZ

El 20 de Marzo de 1927 se inauguró al público

Especialidad en bombones finos fabricación de la casa, garantizando los mejores que existen, y siempre frescos. Bombones con licor, crema, frutas, mazapán, trufas, almendras, etc. etc.

CHOCOLATES FINOS

Repostería y pasteles superiores.
Pasteles de jamón diariamente, desde las doce de la mañana.
Sucursal en La Laguna. Plaza de la Constitución, 1.

Peletería "La Estrella"

Es el mejor calzado. Siempre últimas novedades. Precios sin competencia.
Candelaria, 33.

Camisería "Londres"

Valentín Sanz, 21. Esta casa recibe continuamente las últimas novedades para caballeros, y usted encontrará siempre a precios económicos, lo más elegante y de mejor calidad en corbatería, camisería, géneros de punto, pañuelos, tirantes, ligas, etc., etc.

BANCO DE LA UNION

MADRID

SOCIEDAD COOPERATIVA DE AHORRO Y CONSTRUCCION

ACCIONES PREFERENTES - De 500 pesetas, pagaderas a plazos de cinco pesetas mensuales, para constituir dotes, liberación de quintas, créditos para establecerse, ahorro obrero, etc., teniendo la novedad de jugar mensual y gratuitamente una peseta de participación a la lotería nacional, por cada acción.

OBLIGACIONES.—Con amortización anticipada y pagaderas a plazos para fomentar el ahorro obligatorio.

CASAS BARATAS.—Por grupos y en series, pagaderas en cien plazos desde ciento diez pesetas mensuales.

REPRESENTACION.—J. M. de Villena; Calle Jesús Nazareno, 26. Teléfono 143 duplicado. Apartado de Correos 175. Santa Cruz de Tenerife.

Colegio de S. Ildefonso

SAN VICENTE FERRER NUMEROS 83 Y 85

A CARGO DE LOS HERMANOS DE LAS ESCUELAS CRISTIANAS

Incorporado al Instituto General y Técnico de Canarias

El primero de Octubre darán comienzo las clases de Bachillerato, Comerciales y primera enseñanza.

Hasta el 15 de Octubre estará abierta la matrícula para alumnos de Enseñanza Colegiada del Bachillerato.

Se admiten alumnos internos, medios internos y externos.

Laboratorio de Análisis

del Dr. CRISTELLY

Ex alumno de los Institutos Nacional de Higiene Alfonso XIII, Instituto Príncipe de Asturias para el diagnóstico y tratamiento del cáncer y Pasteur.

Análisis de orina, jugo gástrico, Heces fecales, leche y esputos.

Análisis químico de la sangre por los MICROMETODOS DE BANG. Procedimientos modernísimos empleados por su absoluta garantía en los mejores Laboratorios.

Constante úrica de Ambard.

Auténtica reacción de Wasserman para el diagnóstico de la Sífilis.

Examen de líquido cálalo raquídeo. Químico, Bacteriológico citológico, Wasserman y reacción de Lauge.

Diagnóstico de enfermedades infecciosas practicándose Hemocultivos, y Reacciones de aglutinación, disponiéndose para éstas de CULTIVOS VIVOS DE BACTERIAS.

Recuentos globulares, fórmula leucocitaria Determinación de hemoglobina.

Examen microscópico de toda clase de exudados.

Preparación de autovacunas por procedimientos modernísimos de admirables resultados

SAN FRANCISCO, 17 (FARMACIA).—TELEFONO 521.

CLINICA COSTA

E INSTITUTO DE TERAPEUTICA FISICA

Cirugía General. — Matriz. — Partos. — Cirugía de ojos. — Pneumotorax artificial. — Rayos X. — Radioterapia superficial y profunda. — Radiografía. — Electroterapia. — Sillón Bergonié para obesidad

La casa de salud, montada en un hermoso edificio aislado y rodeado de jardines, tiene exteriores todas las habitaciones destinadas a enfermos y cuenta con los aparatos de esterilización más modernos y perfeccionados y con una sala especial de operaciones asépticas y servicio de cirugía modelos.

No se admiten enfermos mentales ni infecto-contagiosos.

HORAS DE CONSULTA: Todos los días de 10 a 11 y de 4 a 6.

Gratis para los pobres todos los días de 6 a 7.

VIERA Y CLAVIJO, NUMERO 52

SOCIEDAD ANONIMA CROS.

— BARCELONA —

CASA FUNDADA EN 1810

Cuatro grandes fábricas de Superfosfato y productos químicos
En Badalona, Alicante, Sevilla y Santander

Importación directa de Nitrato de Sosa y Sulfato de Amoniaco.—Abonos compuestos especiales para todos los cultivos.

Representantes y depositarios en España, Canarias y Marruecos del

KALISYNDIKAT, DE BERLIN
(SINDICATO DE LAS SALES POTASICAS

Para obtener cosechas remuneradoras, es indispensable emplear abonos bien equilibrados en ácido fosfórico, azoe y potasa.

DIRIGIR LOS PEDIDOS A LA

Delegación de la Sociedad Anónima Cros

PRECIOS ESPECIALES PARA PARTIDAS IMPORTANTES

En Santa Cruz de Tenerife, Alfonso XIII, 81.

Clínica de enfermedades de los ojos

DEL

Doctor Demetrio Poveda

MEDICO-OCULISTA

Dedicado durante veintidós años únicamente a esta especialidad

Ex-interno del Hospital clínico y Facultad de Medicina de Madrid. Ex-alumno del Instituto Oftálmico y Ex-oftalmólogo de la Beneficencia de Alicante.

MEDICINA Y CIRUJIA GENERAL EN TODAS SUS MODALIDADES.—Dispone esta clínica de los aparatos más modernos que se conocen para el diagnóstico y tratamiento de dichas enfermedades y para practicar toda clase de operaciones.

SE GARANTIZA EL EXITO DE LAS OPERACIONES

ELECTROTERAPIA.—Rayo violeta, Diaternia, Masage, Corrientes farádica y galvánica, Cauterio y Electrolisis para la extirpación de las pestañas y curación de las estreheses del conducto nasal sin operación.

ANALISIS.—El laboratorio afiliado a esta clínica practica análisis bacteriológicos de secrecines y humores oculares. Recuentos de glóbulos rojos y determinación de hemoglobina para el diagnóstico de las anemias. Reacciones de Wassermann y Sachs Georgi para el de la sífilis. De orinas, etc., etc.

HORAS DE CONSULTAS: General, de 10 a 1; especial, (previo aviso), de 3 a 4.

IMELDO SERIS (antes Barranquillo), 104, (altos de Vandewalle)

Retorta "Camello"

LO MEJOR ES LO MAS BARATO

El comprador LISTO sabe cual es lo mejor y exije siempre
RETORTA CAMELLO

La marca «Camello» es propiedad y será defendida ante los Tribunales si apareciera cualquier falsificación hecha con intención de engañar al público.

Unico fabricante: M. HURST & Co. Ltd., Manchester.

Representante: VDA. DE F. HAWORTH, Pérez Galdós, 4. Santa Cruz de Tenerife.

HENLEY

Los mejores macizos, al más bajo precio

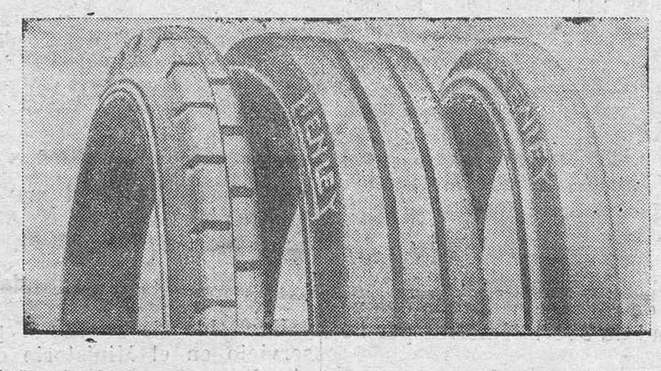

Vea el tipo gigante especial para camiones «A. S.»—GRAN DURACION

RAFAEL MARTIN Y F. DE LA TORRE.—Consolación 53

El renombrado Whisky

BUCHANAN'S

"BLACK & WHITE"

is of the Highest Standard of Quality both at Home and Abroad.

The policy of JAMES BUCHANAN & CO., LTD., and their Associated Companies has always been to bond considerably in excess of their yearly sale requirements, with the result that they are in the exceptional position of possessing the Largest Stocks of Matured Scotch Malt Whiskies; this enables them to guarantee a continuance of the very highest standard of quality of their Brands.

AGENTE DEPOSITARIO, JOHN W. GOLDING, Alfonso XIII, 53
SANTA CRUZ DE TENERIFE

Gran óptica científica americana

GRADUACION DE LA VISTA GRATIS

Director científico: don Demetrio Poveda, médico-oculista. Dedicado durante 22 años únicamente a enfermedades de los ojos.

Jefe de los talleres: don Manuel Vázquez, optontrista. Diplomado en el Instituto Spencer de New York.

Esta importantísima óptica gradúa la vista con aparatos modernísimos que lo hacen científicamente y sin error, y es la única casa en ésta que cuenta con un taller dotado de máquinas perfectísimas y con personal competente que le permiten hacer todos los cristales que actualmente se conocen, entregándose los trabajos a las veinticuatro horas de hacerse la refracción.

Tiene grandes existencias de monturas de todas clases, formas y precios, empleando en sus confecciones cristales de las mejores marcas nacionales y extranjeras, garantizando el Director científico todos los trabajos que se le encomienden.

Horas de ensayo por el jefe del taller: De—TELEFONO 51.

Horas de graduación por el Director cien 9 a 1 y de 2 a 4.

ALFONSO XIII, 56.tífico: De 4 a 7.

J. R. Secchi

Medicina y Cirugía general.—Enfermedades de la mujer y de los niños.

PARTOS.—Venereo y Sífilis.

CONSULTAS DE 12 A 2

Especiales para enfermedades del aparato respiratorio: Los lunes, miércoles y viernes.

Calle del Doctor Allart (antes Sol), número 27, duplicado. Teléfono, 339.

Colegio para señoritas de Ntra. Sra. del Carmen

Dirigido por don Rodrigo de la Puerta y Vila, ex inspector provincial de Enseñanza.

MENDEZ NUNEZ, 14.

"La Estrella"

PLATERIA, RELOJERIA Y BISUTERIA.—CLAVEL, 14.

Se acaba de recibir bonitos y variados objetos de plata y electro-plata propio para regalos de boda. Juegos de tocador en estuches y por piezas, bandejas, paneras, porta-rosas, servilleteros, escribanías, jarros para agua y vino, juegos de café-te, de helados, vino agua y cerveza e infinidad de estuches propios para regalos.

Extensísimo surtido en relojes de todas formas, clase y tamaño entre ellos el «ZENITH», Omega, Longines y Roskofp paten, con precios fuera de toda competencia.

Los trabajos tanto en platería, como en relojería, se hacen con la mayor prontitud y máxima garantía pues para ello cuenta con operarios competentes.

Cerveza "La Llave"

La cerveza marca LA LLAVE, de Beck & C.ª, es la preferida de todas las personas que toman cerveza en todo el mundo. Quien la pruebe no tomará otra.

Para toda clase de informes,

Su agente, JUAN P. ALONSO

Imeldo Serís, 16.

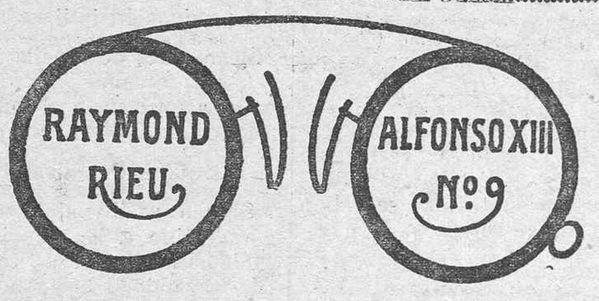

ESTA CASA ES LA MÁS SERIA Y MEJOR SURTIDA DE ARTÍCULOS DE ÓPTICA DE ESTA PLAZA.

TALLER ESPECIAL PARA LA CONFECCIÓN DE LAS RECETAS DE LOS SRES. OCULISTAS.

ANTEOJOS Y LENTES DE TODAS CLASES

ESPECIALIDADES NORTEAMERICANAS.

CRISTALES DE TODAS CLASES, CROOKES, TORICOS, PUNKTAL ZEISS Y TELEGIC PARA LA VISIÓN DE LEJOS Y CERCA.

ARTROSAN

Artritismo -- Reuma -- Gota -- Ciática

Este productok por su fórmula científica reune excepcionales condiciones para neutralizar en breve plazo de tiempo el ácido úrico de la sangre; promotor del Artritismo, Gota, Reuma, Ciática, a la par que hace desaparecer en pocas horas los dolores por fuertes que sean. No produce acción secundaria (dolores de estómago, zumbidos de oídos, dolores de cabeza, congestión renal) debido a los elementos que lo integran y a la calidad de los mismos.

DE VENTA EN TODAS LAS DROGUERIAS y FARMACIAS

Té Brooke Bond

Esta buena calidad de TE es el producto seleccionado en las huertas de la India, Ceilán.

Quien desee obtener una clase superior de Te, exija el nombre BROOKE BOND, paquete rojo, cerrado por ambos extremos con la etiqueta de la casa exportadora AFRICAN & EASTERN (Spain) Ltd.

Paca más informes, Sebastián Cifra, Santa Cruz de Tenerife.

La bebida para el verano

KIA-ORA

LIMON NARANJA

DE VENTA EN TODOS LOS CAFES Y ESTABLECIMIENTOS.

AGENTE: T. M. REID.
PUERTO CRUZ

Informes, Oficina, Marina 3. Teléfono 649

Taller Mecánico y Lampistería

Este antiguo y acreditado taller, cuenta siempre con personal competente para los trabajos de instalaciones de gas, de agua y alumbrado eléctrico, reparaciones en toda clase de aparatos de carburo de todos tamaños, pilas de la acreditada marca «COLUMBIA», que son las de más duración y mejores resultados.—Grandes existencias en pilas, lámpras de bolsillo de todos tamaños, accesorios para alumbrado eléctrico y material de instalación. Trabajos garantizados, prontitud y esmero.

Imeldo Serís, 101.—Teléfono, número 156, d. (Trasera del Banco España.

Taller de Platería y Joyería

DE ROSENDO GONZALEZ RODRIGUEZ

Alfonso XIII, número 80 — Frente al Banco de España.

Este taller cuenta con operarios competentes y predrería suelta, para hacer cualquier clase de trabajos en oro de ley y platino, con relativa rapidez.

La mejor garantía de ejecución en los trabajos, es el ser el propio dueño uno de los operarios.

Gran surtido de joyas en distintas calidades.

Extensa variedad en objetos para regalos.

Precios dentro de la mayor competencia.

¡Visitad esta casa antes de efectuar compras!

Banco Hispano de Edificación

SOCIEDAD COOPERATIVA DE CREDITO

MADRID

Esta sociedad facilita a sus asociados los medios para adquirir la CASA PROPIA; dinero para cualquier negocio; dotes para los hijos o un capital para la vejez: amortizando su importe con una cuota insignificante mensual. Delegado para las Islas Canarias

MANUEL ZAMORANO CABRERA

Alfonso XIII, 17 — Santa Cruz de Tenerife.

Ministerio de Cultura 2010