AÑO XVII.—NUMERO 3.396

DOMINGO, 29 DE MAYO DE 1927

DOMINGO—El día dura 14 horas y 48 minutos. Santoral: La Ascensión del Señor y San Maximino, obispo.—Efemérides 1506. Muere Mantegna, pintor de asuntos históricos.

La Prensa

La prevención contra los periodistas no es siempre un idilio de murciélagos a la luz, a la publicidad, a la libre discusión. Viene muchas veces de esa falta de visión que se representa al periodista como un sér privilegiado.—ANDRENIO.

OFICINAS Y TALLERES: VALENTIN SANZ, 15.

DIARIO DE LA MAÑANA.—SANTA CRUZ DE TENERIFE

FRANQUEO CONCERTADO.—TELEFONO, 115

LA SALUD PUBLICA

Con motivo de una campaña

«Guerra tengo en el alma
de amor y celos,
ellos al alma tiran
y el alma a ellos.
En la batalla
no se escuchan más voces
que ¡al alma!, ¡al alma!

Vuelve «La Prensa» a poner sobre el tapete la campaña antituberculosa y asunto es ese que no solo merece una campaña sino tantas campañas cuantas sean necesarias hasta acabar con ese azote.

La seguidilla que encabeza estas líneas es muy elocuente. En toda guerra, las escaramuzas, por muy aparatosas que sean, nada resuelven; lo único eficaz ha sido y será que los golpes vayan al alma del contrario; que lo desmoralicen, que lo debiliten; que lo reduzcan a la impotencia, que le obliguen a capitular.

El que dirija una guerra debe tener presente si aspira a la victoria, sus recursos y los del contrario; sin un exacto conocimiento de ese aspecto, el fracaso es seguro.

Sentado esto, vayamos a cuentas. Está ya demostrado que la génesis de la tisis, hay que buscarla en la herencia, que predispone; en el contacto directo; en la convivencia con tuberculosos; en malas condiciones higiénicas de vivienda y trabajo; en la falta de luz y sobre todo de sol y en una alimentación deficiente y poco reparadora.

¿Un dispensario, un saantorio, por bien montados que estén, modifican algo de las condiciones en que la vida se desarrolla? En nada, por desgracia.

¿Su sostenimiento, cuánto cuesta? Muchos miles de pesetas.

¿Qué resultado práctico se obtiene con ellos? Muy poco; que unos cuantos desgraciados prolonguen un poco su vida... y que la cuestión siga en pie.

¡No merece, resultado tan mezquino, el sacrificio que la instalación y el sostenimiento de un sanatorio o de un dispensario suponen!

¡Al alma! ¡Al alma! dice la seguidilla y al alma de la tisis, a su etiología hay que dirigir los golpes. Lo demás es tiempo perdido, es dinero tirado y no están los tiempos para eso.

Hará más, «pero mucho más», contra la tuberculosis, el que construya un barrio de casas baratas e higiénicas, en el que la luz, el sol y el agua se derrochen; el que derribe uno de esos antros que llaman ciudadelas; el que consiga que los alimentos sanos abunden y su precio no sea excesivo, que el que levante y sostenga, no uno, cien sanatorios, donde no pueden caber todos los atacados por la «peste blanca».

La lucha, pues, hay que enfocarla contra las causas.

Tenemos de la vida un concepto equivocado, que debe rectificarse. Admitimos sin discusión, que país caro es un país rico y no es verdad. La riqueza no la constituye el dinero, que es solo un medio cómodo de proporcionarla; pero la riqueza la constituyen las cosas necesarias para la vida; si abundan y la vida es fácil, ésta se desarrollará por cauces serenos y sin estridencias; cuando la vida es cara, y encarece porque las cosas faltan, la lucha cruenta y sin cuartel es inevitable y los que la provocan contraen una grave responsabilidad, que en plazo más o menos largo se hará efectiva.

Yo veo las cosas así y así las digo.

Amado Zurita

Una fiesta popular

La del barrio de los Hoteles

Aproximándose la fecha en que habrá de celebrarse el festival que ha organizado la Sociedad Fomento del barrio de los Hoteles, nos parece conveniente, para conocimiento de nuestros lectores, proporcionarles algunas noticias acerca del programa que se ha confeccionado. Y de este programa cuya ejecución tendrá lugar el día 5 del mes entrante en la plaza de toros, señalaremos los más importantes números, que son los siguientes:

Con la dirección del conocido y popular maestro de equitación, don Luis Delgado, se efectuará el bonito y vistoso juego llamado de la rosa, en el cual tomarán parte seis verdaderos profesores de equitación.

Entre una selección de los más afamados luchadores de la vecina ciudad y de los de Santa Cruz, se reñirá un interesante y sensacional partido que no habrá de desmerecer de los aquí concertados últimamente, con la presencia en el terreno del «Pollo de Uga».

Corrida y muerte de dos hermosos y bravos becerros, de cuya estampa y lámina se hacen lenguas los inteligentes que los han visto.

Ambos, de color negro, marcado uno con el número 25 y apodado «Tinajito», y otro con el 31 y de apodo «Soriano», pertenecientes a la famosa ganadería de don Luis Pérez Centurión, de Sevilla, serán lidiados y estoqueados por el orden que queda señalado por un inteligente aficionado, de nacionalidad cubana, y por Manolo Martín, de Sevilla, ayudados por sus respectivas cuadrillas.

De director de lidia actuará un acreditado novillero que en distintas plazas de la Península ha probado su competencia, y que aquí la consolidará el día 5 del entrante mes de Junio.

Dos distinguidas señoritas, con sus correspondientes damas de honor, presidirán estos festejos.

Para el encargo de localidades preferentes, casi agotadas, pueden dirigirse, quienes las deseen, al kiosko donde se expenden los sellos de Correos.

Instiuto Nacional de Segunda Enseñanza

Exámenes: Enseñanza Libre
Convocatoria de Junio

Como algunos de los alumnos que terminan el Bachillerato en la presente Convocatoria, han de matricularse en la Universidad durante el próximo mes de Junio, para facilitarles en lo posible el que, con tiempo, puedan realizar la matrícula necesaria después de hacer el depósito reglamentario para la expedición del título, se ha dispuesto que los exámenes de las asignaturas del sexto curso del Plan anterior (1903) tengan lugar el día primero del referido mes de Junio a las nueve (hora oficial).

DE HACIENDA

Relación de los individuos de Clases pasivas que en el próximo mes de Junio y días que a continuación se expresan, deben pasar la revista anual reglamentaria ante el señor Interventor de esta Delegación de Hacienda, los que residan en esta capital, y ante los alcaldes de los pueblos respectivos, los que residan en estos.

REMUNERATORIA

D. José Hernández Arocha, día 15.

MONTEPIO MILITAR

Don Teófilo Alonso Gómez y doña María Mederos Viera, día 26; doña Juana Aucaraspe Iriñuela, día 1; doña María Batista Díaz, día 24; doña Ursulina y doña Dionisia Expósito Pérez, día 11; doña Elisa García Barrera, día 21; doña Dolores y doña Consuelo García Bosch, día 27; don Inocencio García Hernández, día 22; don José María González y doña Josefa Afonso, día 13; doña María González Galvarin, día 16; doña María Giménez García, día 10; doña María Izquierdo Alvarez, día 15; doña Inocencia López Díaz, día 2; don Miguel Lucena Martínez y doña Rosario Trigan García, día 8; doña Mercedes Moreno González, día 7; don Guillermo Martín Rodríguez y doña Josefa Saavedra, día 2; doña Juana Padrón Perdomo, día 15; doña Juana Pallazar Alfaro, día 4; doña Alfonsa Padrón Schwartz, día 21; doña Victoria Pérez Marzán, día 2; doña María de los Angeles Guigou, día 25; doña Matilde Sánchez-Pinedo Majan, día 29; doña María Zárate Llarena, día 24.

MONTEPIO CIVIL

Doña Rafaela del Bosquio Solá, día 2; doña Juana Casañas Casañas, día 26; doña Isabel Dugour Ruiz, día 1; doña Angela Fernández Cúllen, día 11; doña Victoria Pérez Armas, día 12; doña María Ravina Veguillas, día 25; doña Clotilde Santos Díaz, día 30; doña Luisa, doña Felisa y doña Elodia Zárate Morales, día 12.

RETIRADOS DE GUERRA

Don Claudio Aragonés Montaner, día 12; don José Freixa Marti, día 30; don José Perdomo Perdomo, día 1; don Jacinto Pérez de la Hoz, día 22; don Héctor Rumeu Felipe, día 13; don José Soro Sabater, día 30; don Ignacio Tugores Remón, día 10; don Manuel Torres del Castillo, día 13; don Eustaquio Gopar Hernández, día 12; don Damián López Sánchez, día 30; don Domingo Medina Jiménez, día 13; don Plácido Martín, día 24.

JUBILADOS

Don Antonio López Laureiro, día 15; don Manuel Martín Martín, día 9; don Eduardo Rossi Sutil, día 12; don Antonio Raya Lima, día 30.

Lindbergh, el héroe del «raid» Nueva York-París, que se propone visitar las principales capitales europeas para corresponder a las felicitaciones que se le han dirigido por su gloriosa hazaña.

Un hijo de Albión

Este inglés Mr. Hunter es recio y colorado.
Y es, por sus cualidades, un «gentleman» perfecto...
Se le ve por la calle siempre ágil y estirado,
y va impecablemente rasurado y correcto.

Suda el quilo en los días de tiempo caluroso,
hilvanando sus cuentas de frutos y chelines...
Tiene un «home» confortable con un jardín frondoso,
y en él un mono, pájaros y dos o tres mastines.

Ahora en su Club descansa (leyendo el «Times» sesudo
entregado a algún juego) de su trabajo rudo.
Lejos, la voz sonante de una sirena vibra.

(Tal vez el «Ardeola», o un «frutero noruego»)...
Se arrellena en su asiento, prende su pipa, y luego
piensa en las fluctuaciones últimas de la libra.

Un inglés "chicharrero"

Es bajito, grueso, y ágil, diligente...
Despacha vapores en una oficina
vetusta del puerto; y, frecuentemente,
se le ve en los muelles y por la Marina.

Debido a sus años de estancia aquí, todos
le conocen. Vive feliz, respetado.
Y ha adoptado nuestras costumbres y modos...
¿Es que de Inglaterra quizá se ha olvidado?

Lo dicho: canario de piés a cabeza...
Sólo se adivina su naturaleza
por el «whisky and soda» que ingiere a raudales...

¡Pero se emociona y hasta se extasía
cuando ve en la prensa la fotografía
de su bien amado príncipe de Gales!

MATIAS REAL

OPINIONES

LA MODA POR DENTRO

Sartor Resartus inspira los talleres de tejido vestuario para caballeros y para damas. En las oficinas de tejido vestuario masculino pone, invariablemente, en inglés: «Tailor»; en las del femenino, invariablemente, en francés: «Robes et Manteaux».

El taller de tejido vestuario, visitado ahora por nosotros, está exclusivamente dedicado a las damas. Es para ese sexo inseguro, que, en otro tiempo, según Schopenhauer, poseía el cabello largo y las ideas cortas, y que desde entonces acá, si no ha agrandado visiblemente de ideas, por lo menos ha disminudo ostensiblemente los cabellos.

En el balcón de la oficina sartoresartoriana se lee, con letras doradas «Robes et Manteaux». En este templo de la moda, un hombre, ingenioso, escondido, quizá con melena, en un cuartucho pobre, dibuja trajes y os pinta a la acuarela. A veces consulta libros serios, grandes, con figuras griegas, babilónicas, fenicias, egipcias, chinas y toma motivos de aquí y de allá.

Este melenudo, este alquimista del tejido vestuario, es como la contrafigura del hombre de las multitudes de Poe; el hombre de Poe busca el arrimo de la gente con ansiedad; el melenudo del taller de modas lo rehuye. Para el inventor de modas, la primera preocupación es huir de la multitud, yendo aunque sea a la extravagancia, al absurdo, a cualquier cosa, menos a la vulgaridad de las grandes masas.

El tal ensayista, escenógrafo de las sedas y de los tules, ocupa un rinconcillo insignificante del local, a pesar de la importancia de su misión. En el taller de Sartor Resartus, como en casi todos los departamentos de una sociedad bien organizada, a medida que la función que se ejerce es más banal, el sitio que se ocupa es más lujoso. Tras del alquimista sartorresartoriano, a quien corresponde el último chiribitil de la casa, vienen las costureras que trabajan en un taller con ventanas a un patio triste, y cosen ante montones de sedas, de lazos, de cintas y de flores artificiales.

Después los trajes se van colocando en un guardarropa lujoso, bajo la vigilancia de una madama pletórica, severa y de nariz corva, y vienen quince o veinte maniquíes, chicas muy altas, muy esbeltas, muy pintadas, de cabeza pequeña.

Llega la hora sagrada de los ministerios del templo del tejido vestuario, y todas las muchachas que se visten y se desnudan en un vuelo, van saliendo a un salón elegante a exhibir su traje, como artistas de music-hall o como toreros que entraran en la plaza. Este desfile de muchachas bonitas alrededor de la sala ocupada por un público de espíritu crítico es vistoso, está lleno de color; pero tiene, al mismo tiempo, algo triste...

Pío BAROJA

ACTUALIDADES FEMENINAS.—La moda de las plumas de avestruz vuelve a estar en auge. He aquí dos modelos que han tenido gran aceptación en el mundo elegante.

NECROLOGIA

Ha dejado de existir en esta capital la respetable señora doña Cándida Herrera, viuda de Delgado Ayala, que era muy apreciada por sus bellas prendas de carácter.

Al sepelio, verificado ayer tarde, asistió numerosa concurrencia.

Reciban sus hijos y demás familiares, nuestro sentido pésame.

—En la Orotava ha dejado de existir la apreciable señora doña Emelina Hernández y Hernández, hermana política de nuestro amigo, don Ildefonso Encinoso Medina.

Enviamos a sus familiares nuestro sentido pésame.

—En esta capital ha dejado de existir el estimado joven, don José Cabrera Hernández, a cuyos familiares enviamos nuestro pésame.

MUSA COMICA

Coplas del estudiante

El que quiera aprender algo
de las «folías» canarias,
¡cuando me den el suspenso,
que me acompañe a mi casa!

Este es el primer suspenso
que mi profesor me da
¡pero la primer patada
va a ser la de mi papá!

Soy alumna normalista,
me han dado tres calabazas;
¡a los tres que me pretenden,
ya saben qué les aguarda!

Llevo aquí dos papeletas
con dos suspensos firmados,
¡cuando papá haga la rifa
ya sé que me toca algo!

Yo estudio en el Instituto
y ella estudia en la Normal,
y entre los dos compartimos
los suspensos que nos dan.

Yo en los «senos» y «cosenos»
estoy muy mal, vida mía,
¡en cambio, tú estás muy fuerte
en la Trigonometría!

Al presentarle un suspenso
me dió un bofetón mi padre
¡qué palabra tan pequeña
y qué bofetón tan grande!...

NIJOTA

Cédulas personales

El 12 de Junio próximo termina la prórroga del periodo voluntario de cobranza de cédulas personales en esta capital.

Como al terminar dicho periodo, pasarán las cédulas pendientes, ejecutivas, con el recargo correspondiente, se recomienda a los sujetos a dicho impuesto que no la han obtenido lo hagan antes de la expresada fecha en la oficina de recaudación calle de Domínguez Alfonso 21, (antes Noria) de las 14 a las 17 horas.

DE ICOD

Asamblea popular

Convocada por el alcalde, don Felipe Guzmán y Cruz, en la noche del lunes último se celebró en la Sala Capitular de este Ayuntamiento, una asamblea popular, la cual tuvo por objeto discutir y aprobar los proyectos de los dos edificios que en esta ciudad se han de construir, destinados para instalar en ellos los juzgados de Primera instancia e instrucción y municipal y la cárcel preventiva del partido, cuyos planos han sido confeccionados por el arquitecto, señor Pisaca.

En esta asamblea, a la cual asistieron nutridas representaciones de las sociedades locales y de todas las clases sociales de la población, hicieron uso de la palabra el alcalde, señor Guzmán Cruz, los concejales señores Martínez de la Peña (don Antonio y don Domingo), el consejero del Cabildo Insular, señor Torres Barroso (don Estanislao), todos los cuales bogaron por la rápida construcción de dichos edificios y la emisión del empréstito de 400.000 pesetas presupuestadas para estas dos obras.

Por el interventor de fondos del Ayuntamiento, don Heraclio Díaz Mesa, se dió cuenta del estado económico del Municipio, el cual arroja un brillante superavit.

La Asamblea, por unanimidad, aprobó los citados proyectos facultativos de los edificios y la emisión del empréstito puesto que se trata de servicios de imprescindible necesidad y que además honran a la ciudad por su embellecimiento e importancia.

El Ayuntamiento pleno, en sesión extraordinaria celebrada después de la Asamblea, acordó también por unanimidad la emisión del empréstito de 400.000 pesetas, el cual se llevará a cabo seguidamente.

Concierto musical

Programa de las obras que, en el concierto de hoy, domingo, de nueve y media a once de la noche, ejecutará en el Parque de L. Cáceres la Banda Municipal de esta ciudad.

doble; Ealés.

«El batallón de instrucción», pasodoble; Ealés.

«¿Qué serás?»; tango; Díaz-Llanos.

«Homenaje a Chapí», fantasía: San Miguel.

«El huésped del sevillano», «Lagarteranas»; Guerrero.

Minuetto de la Sinfonía Militar; Haydú.

«El paje de la Reina», marcha; Reyes Bartlet.

Un homenaje

Agítase la idea de adquirir por suscripción popular un busto del que fué alcalde de esta ciudad, don Francisco Fajardo G. Hernández, para colocarlo en el Parque de L. Cáceres, perpetuando su memoria.

Aplaudimos la idea y esperamos se convierta en realidad.

De sociedad

En unión de su señora esposa ha marchado para la Palma, después de pasar varios días en esta población, don Manuel Martín Izquierdo.

—De Europa ha regresado últimamente, don Francisco Arencibia y Montesdeoca.

—Con objeto de pasar una temporada en esta ciudad, ha llegado la señora doña Laura Fajardo, viuda de Delgado.

—Por los funcionarios del Ayuntamiento fué obsequiado en la noche del jueves último, con una comida íntima en el Hotel Milán, el alcalde de esta ciudad, don Felipe Guzmán y Cruz, con motivo de celebrar ese día su fiesta onomástica.

CORRESPONSAL

Convocatorias

COMUNIDAD DE AGUAS "EL BURGADO DE LAS CANTERAS" O "LA FORTUNA S. A."

Se convoca a los señores accionistas para celebrar Junta general extraordinaria el día domingo 29 del actual a las 10 y media de la mañana (h. o.) en el local del Ateneo de La Laguna, con el fin de dar conocimiento a sus partícipes de su nueva organización, elección de cargos y tratar de otros particulares de muchísima importancia.

Se encarece la mayor asistencia y puntualidad, por ser de gran interés los asuntos que han de tratarse.

Los señores accionistas que no puedan asistir personalmente, podrán mediante carta firmada de su puño y letra delegar en otro acionista para que le represente.

La Laguna, 24 de Mayo de 1927.

"LOS MANCHONES"

Por la presente se convoca a los señores accionistas para el día 29 de los corrientes, a la hora de las 14 (hora oficial), en el domicilio de don Francisco Martín Marrero, en el pago de "Las Mercedes", con el fin de

Ministerio de Cultura 2010

tratar asuntos relacionados con los trabajos del pozo; haciéndose presente que de no reunirse número de accionistas suficiente, a la indicada hora, se celebrará la sesión, como de segunda cita, con cualquier número, a las 16 del mismo día.

La Laguna, 24 de Mayo de 1927.—El Secretario, Domingo Martín Díaz.

COMUNIDAD "11 DE JUNIO"

Se convoca a Junta general extraordinaria a los partícipes de esta Comunidad, a fin de que se sirvan concurrir el sábado próximo, 28 del corriente, a las 3 de la tarde, al local llamado "Mesón de la Cuesta", sito en la Cuesta (La Laguna), para tratar la siguiente:

ORDEN DEL DIA

Primero.—Manifestaciones de la presidencia sobre posibilidad de reanudar los trabajos y acuerdos sobre el particular.

Segundo.—Reorganización de la Junta administrativa.

NOTA.—Para el caso de que no se reuna número suficiente de partícipes, se hace por esta la segunda convocatoria para el día siguiente, domingo, a las 10 de la mañana, en el mismo local.

La Laguna, 24 de Mayo de 1927.—El Presidente, Secundino Barrios.

COMUNIDAD DE AGUAS «SALTO DE LOS HELECHOS»

Por acuerdo de la Junta de gobierno de esta Comunidad, se convoca a los señores partícipes de la misma, para celebrar Junta general extraordinaria el día 31 del corriente, a las 18 horas (6 de la tarde, h. o.), en el salón de actos del «Círculo de Iriarte», de este pueblo, sito en la plaza de la Iglesia.

ODEN DEL DIA

1.—Informe de la Comisión encargada del examen de las cuentas del año anterior.

2.—Oficio de don Juan Bethencourt Peña, haciendo renuncia del cargo de presidente de esta Comunidad, y nombramiento, si procede, de persona que le sustituya.

Puerto de la Cruz, 26 de Mayo de 1927.—El Vicepresidente, José María Casañas.

Tomás Cerviá Cabrera
MEDICO
Calle de Alfonso XIII, número 32.
Consultas: de once a doce de la mañana y de tres a cinco de la tarde.

Impresiones del curso "Singer"

Me es muy grato que vea la luz pública en «La Prensa» una reproducción de algunas de las labores expuestas por la casa «Singer» con motivo de un curso gratuito de bordado mecánico, formando digno marco a este ramillete de chicas granadillenses, tan gentiles como bellas, en quienes el referido curso va dejando una onda luminosa de trabajo y de arte.

En la Escuela Nacional de niños de esta villa, cortesmente cedida para este objeto, he tenido la visión clara y magnífica de lo que es la verdadera escuela; centro de paz, altar de comunión espiritual, donde se puede enseñar regalando a los niños el pan de la alegría, abriendo sus almitas infantiles a la esperanza noble, consciente y enaltecedora del futuro. Y es que las máquinas, con su rítmica canción de hogar; las labores, con su diafanidad y arte insuperable; las flores, con su fragancia y belleza, no hubiesen podido encontrar centro más apropiado que aquellas blancas paredes donde campean los mapas y las figuras geométricas y las negras pizarras, todo unido al grato recuerdo de las risas infantiles o al bullicio rumoroso de los pequeñuelos. Parecióme una escuela donde, por extraño sortilegio, la niña transformóse en mujer en el espacio de tiempo de un minuto indefinido; la crisálida tornóse inesperadamente en mariposa; y en aquel templo del Arte y de la Ciencia, entonaban esas niñas-mujeres una plegaria a la sublime religión del Trabajo, según el Credo grandioso del ilustre Cajal.

Bajo tan sugeridoras impresiones, y guiada por la atenta solicitud de la instructora, señorita Armas, examiné una a una todas las labores que se confeccionaban en las máquinas y tuve ocasión de advertir los notables progresos de las iniciadas en tan bonito arte. Allí aprecié prácticamente el valor de bonitos encajes de malla que ejecutan ya con bastante perfección atendiendo al corto tiempo que llevan trabajando; calados de vainica o mejicanos; bonitos bordados a la inglesa; richelieu, encaje Renacimiento, encaje inglés, de Brujas, de Valenciennes, de Bruselas, de punto de Inglaterra, de Tenerife, de Malta, de Venecia, de Irlanda...aplicaciones en terciopelo, en tul, en cretonas; bordado artístico en sus diversas fases; bordado de China, bordado de Rococó; y sobre todo, preciosas figuras al matiz que se ejecutan a máquina con arte insuperable jamás sospechado.

Casi todas las alumnas han terminado ya el muestrario de las clases de labor antedichas, y de todas ellas cabe afirmar—de cinco o seis en particular—que han alcanzado una personalidad en labores artísticas. He visto la perfección con que trabajan el bordado de China que no es otro que el propio de los clásicos mantones de Manila de que ya he hablado hace poco en las columnas de «Gaceta de Tenerife», y espero no se de fin a tan simpáticas clases sin llevar a la realidad el proyecto de trabajar un mantón de crespón de la China; un mantón que, como dije entonces, nada tenga que envidiar a aquel «que siempre serás engañador y cruel...»

De grato solaz y expansión amena resultó mi visita al curso «Singer». Hay allí una alegría amable que contrasta con la noble y melancólica serenidad del pueblo; se realza la magia de la labor con el prestigio de la evocación: la exposición de labores recién clausurada en Santa Cruz; la exposición ibero-americana de Sevilla, como símbolo grandioso del progreso, el arte y la cultura hispana, evocaciones todas que, al pasar por la mente, al igual que cinta cinematográfica, reflejan sobre la pantalla recuerdos felicísimos, soñadoras ilusiones que volaron con las sutiles y polícromas alas de grácil mariposa.

Y mientras, allá fuera, en el campo pletórico de sol y de fragancia, brota de vez en cuando, destacándose sobre el acompasado marchar de las máquinas, el canto inconfundible del canario intérprete de la emoción del alma de mi tierra.

María de las Casas

Granadilla, Mayo 1927.

DE SOCIEDAD

Ha hecho viaje para la Península, el registrador de la propiedad, don Alfredo Rubira, que ha sido destinado a Jaca.

—Dentro de breves días hará viaje para el Extranjero, el joven D. Alon-Rodríguez Salazar.

—En unión de su familia ha llegado de Las Palmas, don Emilio Gómez Miranda.

ENFERMOS

Se encuentra enferma en esta capital, la señorita Concepción Gómez Rojas.

Bodas

Anoche contrajo matrimonio en esta capital, con la simpática señorita Margarita Hernández Díaz, el joven don Esteban López Martín.

—También anoche se efectuó en la Parroquia de la Concepción, el enlace de la bella señorita Catalina González dez Córdoba, con el joven don Tomás de la Rosa Reyes.

Deseámosles muchas felicidades.

DEL PUERTO

Entradas de ayer

«Salta», noruego, de Santos, consignado a Rodríguez López.

«San Carlos», noruego, de Londres, consignado a Rodríguez López.

«Sapele», inglés, de Dakar, consignado a Elder.

«Salaga», inglés, de Sapele, consignado a Elder.

«Aguila», inglés de Liverpool y Puerto de la Cruz, consignado a Yeoward.

«La Coruña», alemán, de Hamburgo, consignado a Jacob Ahlers. Conduce en tránsito 596 pasajeros.

«Adrar», francés, de Hamburgo y Burdeos, consignado a Hardisson.

«Eu Uruguayo», inglés, de La Plata y Montevideo, consignado a Elder.

Salidas

«Sapele», para Hamburgo; «Salaga», para Liverpool; «Salta», para Funchal; «Orión», para Dakar; «La Coruña», para Buenos Aires; «Aguila», para Liverpool; «Saumur», para Burdeos; «San Andrés», para Dieppe; «Adrar», para Dakar; «El Uruguayo», para Liverpool.

Círculo del Toscal

Esta Sociedad celebrará hoy, domingo, 29 del actual, una

GRAN MATINEE

para la que se invita a sus socios y familias.

A las seis de la tarde.

DEPORTES

El partido de hoy

En el encuentro «Tenerife»-«Fomento», que esta tarde se celebrará en el Stadium del Club Deportivo, alineará el «once» del Cabo el siguiente equipo:

Pestano; Elisandro y Pacheco; Castellano, Espinosa y Nazco; Delgado, Arteaga, Quico, Escarabajal y M. Rodríguez.

El partido comenzará a las cinco y media y será arbitrado por el colegiado señor González (don Juan).

Es este encuentro de revancha para el «Fomento» que la última vez que contendió con el «Tenerife» fué vencido por 2-1.

—A las tres y media contenderán los infantiles «Tenerife»-«Fomento».

Hoy, en Bolonia: España-Italia

Esta tarde, en Bolonia, el equipo representativo de España disputará el triunfo al de Italia, en un partido rodeado del máximo de interés para la afición deportiva de las dos naciones.

España ha jugado dos «matchs» olímpicos y otros dos internacionales contra la «squadra azurra», y estos cuatro encuentros han arrojado los siguientes resultados:

El primero, en Amberes (Olimpiada de la Paz), lo ganó España por 2-0, que marcaron Sesúmaga y Patricio; el segundo, en Milán, terminó con un empate a cero «goal»; el tercero (Olimpiada de París), lo perdió nuestro equipo por 1-0, el fatídico tanto de Vallana, y el último, el 15 de Junio de 1925, en Valencia, lo ganó también España por 1-0, que marcó Errazquín a los 28 minutos de juego del primer tiempo, de un tiro imparable al ángulo, que batió a Combi, el guardameta del «Turín», que también esta tarde defenderá la puerta de los italianos.

No sabemos exactamente la composición del «once» nacional en el partido de esta tarde, pero a juzgar por las noticias recibidas últimamente de la Península, es muy probable que se forme el siguiente cuadro de jugadores:

Zamora; Arrillaga-Zaldúa; Prats-Gamborena-Peña; Piera-Samitier (o Sagarzazu - Regueiro)- Yermo - Félix Pérez (o Goiburu) y L. Olaso.

El partido Italia-España tendrá un marco regio. El monarca italiano, Víctor Manuel, y el infante don Alfonso, en representación de nuestro soberano, concurrirán esta tarde al Stadium de Bolonia, para honrar la fiesta con su presencia.

También asistirá el presidente de la Federación Española, marqués de Someruelos, ayudante del rey de España.

Zamora no lleva mascota a Italia, pero en cambio ha puesto toda su fe en una medallita con la imagen del Gran Poder de Dios, que al salir de Madrid le entregó en el tren un andaluz, tan devoto del santo como admirador de Ricardo.

Entre infantiles

Hoy, a las 11 tendrá lugar en el campo de la Avenida, un encuentro entre los equipos infantiles, «C. D. Juventud» y «Arenal C. D.». Este último se alineará en la forma siguiente: Niebla; Arceo y Fariña; Palacios, Correa y Barreto; Expósito, León, Lutzardo, Concepción y Aldana.

Una original denuncia

El ex jugador del «F. C. Barcelona», Juan Olivella, presentó contra dicho Club hace unos días una denuncia ante el Tribunal Industrial, reclamando el importe de algunas semanas que le adeuda el Club indicado. A la demanda se acompañaba un contrato fechado en 1 de Octubre de 1926 nombrándole jugador profesional del «Barcelona», con el sueldo semanal de 125 pesetas, aparte de algunos beneficios y gastos de viajes.

El día 6 de Diciembre último recibió Olivella una carta del presidente del «F. C. Barcelona», participándole que había sido dado de baja.

El presidente del Tribunal Industrial dictó auto el día 18 desestimando la demanda, fundándose en el siguiente considerando:

«El jugador profesional de fútbol no es considerado como un obrero manual, puesto que el juego se ejercita con los piés, y el Tribunal se declara incompetente en este asunto, con arreglo al artículo 457, desestimando, por tanto, la demanda.»

Las motobombas de aire caliente Rider y Ericcsson bombean agua a un costo mínimo año tras año

y pueden alcanzar hasta medio siglo de vida

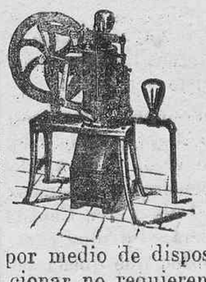

Rider Ericsson Engine Corp. 11, Broadway, New York, U. S. A.
Casa fundada en 1842.

Elevan agua desde una profundidad de 90 M a una altura sobre el nivel del del pozo de 110 M. rendimiento 13. 250 litros por hora a una profundidad de 15 metros.

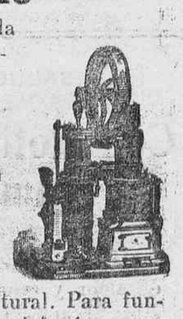

Trabajan con leña hojas secas, estiércol, aserrín, rastrajos, paja y carbón, y por medio de dispositivos especiales, con petróleo y gas natural. Para funcionar no requieren sino un fuego suficientemente vivo en el fogón.

No contienen magnetos, bujías, sistemas de encendido, conexiones ,manómetros, válvulas, etc., que atender. Enciéndase el fuego y mantengásele: HE AQUI TODO.

Tenemos una RIDER en existencia de 10 pulgadas, para someter a prueba. Informes: Elder Dempster (Teneriffe) Limited, Rambla de Pulido números 25 y 27.

Balanzas y Bàsculas
"AVERI"

Los aparatos de pesar AVERY son una necesidad en todo establecimiento moderno, puesto que no solamente le permite servir a CINCO clientes por cada uno que ahora despacha usted, sino que le asegurael pago por cada 5 gramos de género vendido.

Impide la pérdida por el sobrepeso y aumenta sus ganancias.

Podemos suministrar nuestros aparatos terminados en dorado o blanco y con platos a gusto delcliente, adaptables a toda clase deindustrias. Hay balanzas con uno y dos platos.

VENTAS AL CONTADO Y A PLAZOS

PIDANOS una democstración, que la haremos sin ningún compromiso por su parte, a LUIS VILLEGAS Y LOPEZ, Doctor Allart, 19.

Varon Dandy
FIJAPELO

Descubrimiento sensacional
FIJAPELO Varon Dandy
(Registrado)
El primer fijador del Mundo, único en su clase, conserva liso y brillante el pelo 15 horas, no engrasa.
Una maravilla de Tocador.
PERFUMERIA PARERA

Instituto para la cura del cáncer y tumores

Anexo al sanatorio del Dr. J. Rodríguez López

Plaza de 25 de Julio número 4.

Con todos los procedimientos modernos quirúrgicos radioterápicos y radiumterápicos

Consultas todos los días, de 10 a 12 de la mañana, y los martes, jueves y sábado, de 4 a 5 de la tarde.

JOYERIA Y RELOJERIA

Véanse los nuevos surtidos recibidos directamente de fábrica por la casa CLAVERIE, expuestos en sus escaparates a precios fuera de toda competencia y con verdadera garantía.

4, PLEZA DE LA CONSTITUCION, 4

LA SEÑORA

D.ª Concepción Herrera Alberto

Falleció el día 23 de Mayo de 1927

Sus hermanos doña Carmen, don Manuel, don Bernabé y don Juan Marín Alberto, hija política doña María Guerrero, hermanas políticas, sobrinos y demás parientes;

Suplican a sus amistades encomienden su alma a Dios y asistan a la misa que se celebrará el martes, día 31 de los corrientes, a las ocho y media de la mañana, en la parroquia de San Francisco; favor que agradecerán profundamente.

Santa Cruz de Tenerife, 29 de Mayo de 1927.

EL SEÑOR

DON JOSE PERERA REAL

Falleció el veinte del actual

SUS FAMILIARES;

Suplican a sus amistades encomienden su alma a Dios y asistan a la misa que se celebrará en la iglesia de San Francisco, a las nueve (hora oficial), el lunes, día 30 del actual; favor que agradecerán profundamente.

Santa Cruz de Tenerife, 29 de Mayo de 1927.

CUARTO ANIVERSARIO DE LA SEÑORA

Dª. Constanza Ponte y del Hoyo

Falleció en Garachico el 31 de Mayo de 1923.

Su hijo don Antonio Monteverde y demás familiares:

Ruegan a sus amistades se sirvan asistir a las misas que por su eterno descanso se celebrarán el martes, 31, a las 8 de la mañana en el Convento Concepcionista de Garachico y Parroquia de Santana, a las nueve y media y en La Laguna en las Monjas Claras, a hora convencional.

Agricultores --- Exportadores

Ofrecemos en las mejores condiciones: Paja larga para empaquetar, Paja de trigo para pienso, Habas, Cebada.

Existencias siempre en nuestros almacenes de "La Concordia".—Todas las semanas recibimos mercancía fresca.

El vapor "Wadai" trajo para nosotros 50 toneladas de Sulfato de Armoniaco y el vapor "Kostrena" 150 de Superfosfato de Cal.

Compañía Comercial de Canarias

Oficinas, Bethencourt Alfonso, 34.—Teléfono núm. 555

Ministerio de Cultura 2010

PAGINA LITERARIA

Hombres y libros

Héroes de hoy: Amundsen en el Polo

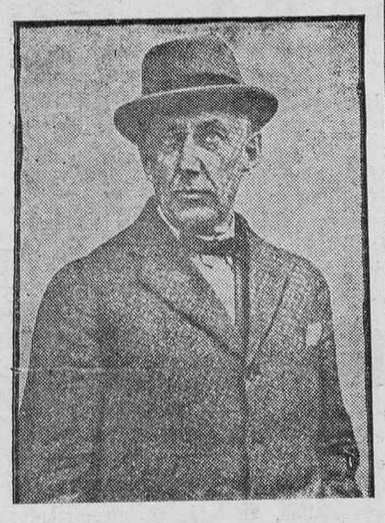

De un tirón, sin levantar la vista de sus páginas, sin dejar un momento el volumen, sin perder contacto con la rápida y serena pulsación de estos héroes tan de hoy, hemos leído «Sobre el polo norte en dirigible», de Roald Amundsen y Lincoln Ellsworth.

El lector queda prendido a las páginas de este libro fuerte y agitado. No es posible sustraerse a esa serena trepidación del espacio, sacudido por las hélices y por el crepitar de los motores de aviación, en que se concentra y donde se expresa el espíritu aventurero de nuestro tiempo. No es posible sustraerse a la fuerte atracción que se desprende de este lanzamiento cotidiano de los hombres de hoy a la terrible aventura del aire. Y esa atracción es más fuerte aún, más subyugadora aún, cuando a la aventura del aire se suma la aventura de la tierra, de la tierra ignota, siempre nueva, siempre desconocida, de las regiones polares.

Y este es el caso del libro de Amundsen: diario de una navegación en dirigible al través del mar polar, desde las costas de Rusia a las de Alaska.

Sorprende la novedad de esta aventura. Está fuera de nuestra capacidad evocadora que se fundamenta en anteriores lecturas de este género. Y es que sólo quedaba ya un viaje clásico: el viaje *a las regiones polares*. Barco velero, trineos, tracción canina, invernada en los hielos, captura de osos... lentitud, retorno a la primitiva lucha del hombre con la Naturaleza, aislamiento, soledad. Y todo esto queda roto, anulado, obscurecido. El libro de Amundsen relata más una aventura deportiva, que una aventura de exploradores. Y todo esto hace subir el interés literario de «Sobre el polo norte en dirigible». Amundsen y sus técnicos han compuesto unas páginas de obligada novedad, de obligada modernidad. Visión cinematográfica del paisaje, visión cinematográfica de las emociones de los viajeros, visión cinematográfica de la experimentación. ¡47 horas de viaje aéreo entre las costas del norte de Europa y las del norte de América, pasando sobre el polo!

Anatole France decía que es el libro el opio de Occidente. ¡Lástima que el maestro inolvidable no haya proyectado la realidad de su vida hacia límites mayores! «Sobre el polo norte en dirigible» es, precisamente, no el opio, sino la espuela de Occidente. Lección de actividad y de energía, de galvanización y de lanzamiento. France hubiera encontrado la frase justa, para dar la sensación nueva de las energéticas páginas comparables a estas de Roald Amundsen y de Lincoln Eesworth.

¿Volvemos a la novela de aventuras? Los triunfos de Pedro Mac Orlan, ese novelista de las nuevas letras francesas que ha hecho una revolución con los elementos antiguos del tema aventurero, construyendo un género, todo novedad, en que al misterio sustituye la energía y en que el peligro es ahogado por el sano humorismo de su nueva visión de la aventura, es sintomático. Lo que si podemos asegurar es que interesa, que atrae, que satisface, un libro como «Sobre el polo norte en dirigible», hasta límites que la novela más atrayente no podrá superar. ¿Que se generan aquí emociones de superficie, de músculo; que se va el corazón tras sacudidas emocionales en las que los nervios lo son todo? Acaso sea cierto. Pero también lo es, que hay en estas páginas un destello de arte ingénuo; de belleza sana, por que no se persigue su estela sino que va surgiendo ella misma por su propia fuerza de la realidad íntima y de la realidad exterior del tema del libro; de emoción sincera, por que es emoción de hechos, de paisajes, de fuerza, de trabajo. Y de todos estos elementos, agitados, mezclados y confundidos, llega hasta el lector una frescura de novedad, una simpatía y un impulso de optimismo y de acción, muy difícilmente valorables, pero que cada uno pesa y mide al establecer un contraste con sus impresiones y con sus emociones propias.

Resumen: concentración de valores humanos. Hombres de acción que sueñan, que trabajan y que viven. Y no hay nada que atraiga, que subyugue y que apasione tanto, como el ver desenvolverse a estas vidas fuertes, aventureras, ávidas de novedad y de gloria.

José M. Benítez Toledo

Novelistas franceses

CRIMEN PASIONAL

Caía la tarde; una nube sucia cubría el horizonte como un harapo. Adosados a la empalizada de la concesión, Ortobán y Malembois fumaban su pipa. Eran dos licenciados de presidio, cobrizos, rojos, ennegrecidos por los años de prisión. Ahora estaban tan tranquilos como los malditos rentistas. Antes de la condena habían vivido en el mismo barrio de París. Por eso, de noche, se acercaban el uno al otro a paso de lobo y hablaban.

Cuando el crepúsculo invadía el Océano Pacífico y había dominado con su sombra y no se distinguían ni detalles ni siluetas, el gordo Ortobán dijo

—Es como el obscurecer en la calle de Sévres, en donde yo era portero.

—Yo—dijo el amarillo Malembois moviendo su hociquito—me cruzaba de brazos a la puerta de la tienda de madame Bourcier, donde era dependiente, en la calle del Horno, a esta misma hora.

Aspiraron el soplo del torbellino de horno, que traía los magníficos y extraños olores de Oceanía. Después, Malembois, la musaraña, se sentó sobre un madero al lado de la bestia de Ortoban.

—¡Está lejos la calle del Horno!

Un tercer personaje surgía al otro lado de la empalizada, escondido hasta los hombros. Era el que había hablado. Su cabeza pálida, exangüe, parecía la de un guillotinado. (De hecho, no había faltado mucho para serlo.)

Los dos interlocutores echaron sobre aquella fea aparición de piel marchita una mirada de repugnancia.

—Sí; está lejos—dijo Malembois, agresivo—. Pero yo he venido aquí por un crimen pasional.

—¡Hum!—murmuró el intruso, cuya boca se rajó y brilló.

—Pues, claro—añadió el pequeño Malembois, golpeando el suelo con el pié e incomodándose—. Sí, yo le maté, es verdad; no me falló el golpe. Sí..., allí estaba Lisa.

—Nosotros teníamos — continuó borboteando como un ahogado—; nosotros teníamos, ella y yo, el claro del bosque, donde a ciertas horas parecía estar en un estanque de luz. Teníamos también un cuarto bajo, cuyo tragaluz echaba aire cuando volvíamos de noche. Tenía cristales amarillos. Estos detalles a vosotros no os importan nada, pero para mí son lo principal. Si, allí resolví mi negocio. Un día tuve dudas acerca de Lisa, pero no sabía nada. Era justamente lo que me torturaba. ¡No saber, no saber nada, nada! Murmuraciones, cambios en su manera de ser, pero nada seguro, nada, nada. Si había algo era, sin duda, con Voreux. ¡Ah! ¿Cómo aclarar esto? Supe que Voreux había sido atropellado por el tren de las ocho y veinte. Me dicen que su estado es desesperado. Entonces, con la idea de que él se iba a morir sin que yo supiera nada, no adivinaréis lo que hice. Me disfracé de cura para confesarlo.

—¿Es verdad lo que se dice de usted y de Lisa, hijo mío?—le pregunté yo entre otras cosas.

—Sí, es verdad—me contestó.

Entonces le maté. Esto ha debido parecer muy salado y muy raro. Corrí fuera gritando: ¡he matado a ese cochino!, sin recordar que llevaba la falsa sotana. Es un crimen pasional este, ¿eh? Es decir, que yo, lo mismo hubiera podido ser condenado que absuelto... mientras que otros han matado para robar.

Y dirigió una ojeada no equívoca hacia el vulgar asesino que les había interrumpido.

—Sí—dijo a su vez Ortobán—, es igual que el caso mío.

Y contó una vez más la muerte de la mujer rubia y su suicidio frustrado.

—Se dirá lo que se quiera, pero yo no he matado por interés.

Y los dos contemplaron al hombre que había estrangulado a una vieja para quitarle sesenta francos.

Entonces el réprobo tosió, movió la cabeza y dijo:

—A mí me pasó lo mismo que a vosotros.

—¿Lo mismo que a nosotros?—gruñó Ortobán, a quien no gustaba que se bromeara sobre aquellas materias—. Se sabe lo que se sabe.

—No—dijo el otro—. Vosotros no sabéis nada. Por de pronto, ¿qué era yo cuando esa cosa ocurrió? Un pobre miserable en todo el sentido de la palabra. ¿Mi madre?, escapada. ¿Mi padre?, acababa de morir, dejándome por herencia sus desgracias y su miseria. Jamás tuve dinero, ni en la casa, ni en el regimiento, ni en el taller, en ninguna parte; nada, nada. No ganaba para vivir. Me quedaba con los piés clavados en el barro gris, temblando de frío delante de las puertas soleadas de las tiendas, y unas veces eran los hombres los que se burlaban de mí y otras veces las mujeres. Pues bien, había cerca de mi madriguera, en la calle, tres casas más abajo, una vieja que escondía su dinero. Lo guardaba en el armario y no lo sacaba nunca. Yo había averiguado el escondrijo por casualidad y miraba al armario al pasar por delante de la ventana entreabierta. Una tarde, más helado y más calado que de ordinario, me pareció que el oro brillaba a través de la tabla. Yo pensaba cada vez más en aquel dinero muerto... La idea de una injusticia semejante me hacía apretar los puños y, al marchar, movía la cabeza como un borracho.

Una noche, de repente, empecé a odiar a la vieja. Fué como un rayo. Crugían mis dientes cuando murmuraba en voz baja su nombre. Su existencia me fué insoportable. Yo enfermaba pensando que ella iba, venía y respiraba. No cesaba de pensar en ella durante todo el día y, a veces, más que pensamiento, era un estremecimiento. Entonces, ¿qué? Entonces me colé en un rincón de su cuarto con una luz escondida en la mano. Enfrente, muy cerca, la cama, alumbrada por una lámpara. Estaba allí tendida, blanca, plana; parecida a un paquete pequeño envuelto, con un poco de amarillez viva en la cara. Entre esta vaga palidez y yo, que la espiaba en el ángulo oscuro de un mueble, estaba lo negro de la habitación; parecía un agujero, un abismo donde había que precipitarse.

Yo vacilé, balanceándome un poco, una vez, dos veces, y, de pronto, me lancé gritando, riendo como un loco. Caí sobre ella con un clamor de triunfo y fué una especie de espasmo. Ella se crispó y quedó de pronto inmóvil en medio de una mueca.

Y antes de ir al armario caí de rodillas y lloré a grandes sollozos, viéndome, al fin, aliviado, libertado; al fin, rico...

...Pero, ¡ay! No era más que un hermoso sueño. La realidad: sesenta francos y la justicia.

Vosotros véis que yo también he cometido un crimen pasional y que no valéis más que yo. Vosotros no sois asesinos diferentes de los demás, no. Asesinos más disfrazados, eso es. Me dáis ganas de reir, ¡bah!

Su boca se hendió en su cara bestial y parecía que iba a ladrar.

Henry Barbusse

Información literaria

El centenario de Góngora

Se está celebrando en España y fuera de España, el tercer centenario de la muerte de don Luis de Góngora.

Al cabo de tres siglos, la gloria gongorina parece más clara y definida que nunca. Más firme la originalidad de la obra del poeta. Más gustada su delicadeza. De ninguno de nuestros clásicos puede decirse lo mismo.

«Sin temor se puede asegurar—escribe el recopilador de la «Antología de los mejores poetas castellanos»—que es Góngora el poeta de más definida personalidad que se halla en nuestro parnaso. Sus primeras composiciones, si bien acusan suma delicadeza y facultades nada vulgares, no dejan de ser ni más ni menos que las que otros ingenios habían ya dado a conocer, y están cortadas por el mismo patrón que tantas otras.

Mas luego cambió de rumbo, abandonó el arte menor y se lanzó a las mayores «extravagancias», como se llama a su arte, por qué rompía con todos los moldes y se abría nuevos caminos por terrenos inexplorados, absolutamente desconocidos.

No es extraño que en aquella época, tan impregnada de parnasianismo, no fuesen tales producciones comprendidas; pero es inadmisible que todavía hoy, en los institutos y universidades de España se siga presentando al revolucionario poeta como a una suerte de monstruosidad o aberración, cuando las grandes escuelas poéticas extranjeras, y principalmente la francesa, practican hoy con gloria análogos principios.»

Así se explica que haya celebrado Francia, anticipadamente incluso, el tercer centenario de la muerte de Góngora, como el de un poeta suyo.

Valle-Inclán y «El Ruedo Ibérico»

Valle-Inclán sigue siendo, en las letras españolas, el hombre de la renovación incesante, de la gran movilidad, de la novedad y del desconcierto.

Puede decirse que acaba de crear un nuevo género literario, el «esperanto»; que acaba de publicar el libro más estruendoso del año, «Tirano Banderas», cuando ya anuncia la aparición de otra gran novedad: «El ruedo Ibérico».

«El ruedo Ibérico» es un grupo de tres novelas—publicada ya la primera: «La corte de los milagros»—en la que intenta hacer revivir toda la farsa de la vida española durante la llamada época isabelina.

La obra, en su totalidad, surgirá de una conjunción que hace pensar inevitablemente en la novedad de su concepción y forma: conjunción de la fuerza épica que late en las intervenciones del pueblo en los hechos de la época isabelina, con la farsa y el sainete que representaron en todo momento de aquella época, dirigentes y prebendados.

Y mientras prepara esta nueva y amplia obra—declara Valle-Inclán—sigue intentando sacar a flote y mantener su teatro del «Cántaro roto», dentro o fuera del Círculo de Bellas Artes de Madrid y de imponer con él sus puntos de vista sobre la renovación y modernización del teatro español.

Gacetillas

Según radiograma recibido por los señores Hardisson Hermanos, el vapor francés «Adrar», de la Compañía Chargeurs Reunis, llegará hoy a este puerto con carga general para el comercio de esta plaza. Este vapor seguirá viaje para Dakar y demás puertos de la costa occidental de Africa, para donde admite carga.

Los mismos señores despacharán el día 11 de Junio próximo el vapor correo francés «Niágara», que saldrá de estas islas directamente para la Habana, admitiendo pasaje y carga.

◆◆

Programa de las obras que ejecutará la banda del Regimiento de Infantería, en la plaza del Príncipe, de once a una de la mañana de hoy:

PRIMERA PARTE

«Angelillo», pasodoble; Lope.
Scherzo del Gran Septimino; Beethoven.
«Trianerías», fantasía; Vives.

SEGUNDA PARTE

«Sonata 12»; Scarlati.
«El caserío», fantasía (primera vez); Guridi.
«Legonarios y Regulares», marcha militar con cornetas y tambores (primera vez); Saco del Valle.

◆◆

Se halla en la Inspección de Vigilancia de esta capital, a disposición de su dueño, un abanico encontrado en *la vía pública*.

◆◆

Programa de las obras que ejecutará la Banda Municipal en el día de hoy en la plaza de la Constitución ,de nueve a once de la noche:

«Carreras y Compañía», pasodoble; Cobeño.
«El baile de Luis Alonso», Intermedio; Giménez.
«Las Quákeras», Selección. Lionel.
«La Favorita», Fantasía; Donizetti.
«La Gitana Cautiva», Canción árabe andaluza; Francés.

◆◆

Mañana se despachará correspondencia para la Península, por el vapor «San Carlos», que se dirige a Cádiz, Barcelona y escalas.

◆◆

El gobernador militar de la plaza revistó ayer en el campo de «Las cuatro torres», las fuerzas del Regimiento de Infantería.

◆◆

Mañana será despachado para Marsella, el vapor francés, «Mont Etna», que trae hueco disponible para frutos.

◆◆

En la entusiasta sociedad «La Prosperidad», se celebrará esta tarde a las seis (h. o.) una matinée, sorteándose un precioso regalo entre las señoritas.

◆◆

Mañana saldrá para Liverpool, el vapor inglés «Egori», de la línea de los señores Elder Dempster.

◆◆

CIGARRERAS DE PAPEL, se necesitan en la fábrica «La Esmeralda», calle Cruz Verde, número 6.

◆◆

TO LET: Three nice rooms, pleasntly situated on the finca called «Las Palmitas» Salamanca Chica. On the outskirts ofthis town.—Preferably to a married couple without any children.—Apply, S. Guerra, núm. 18.

◆◆

CAPITAL.—Para un negocio seguro y de mucho rendimiento, se desean unas 50.000 pesetas.—Razón en esta imprenta.

◆◆

EN 300 PESETAS se alquila una casa de doble planta, situada en la calle de Pablo Iglesias, muy próxima a la Rambla XI de Febrero, con condiciones especiales para subarrendar habitación, casa de pensión o fábrica de tabacos. Tiene agua a presión, luz eléctrica, baños y todas las exigencias de la higiene moderna. Inútil presentarse sin buenas garantías.—Informes: Luciano Padrón, Rambla de Pulido, 15, de 8 y media a 10 y media (hora oficial.)

◆◆

SE VENDE O SE ARRIENDA una montaña de hormigón, en el kilómetro 13 de la carretera del Sur.—Para informes: Domingo del Castillo.

◆◆

SE ALQUILA un saloncito para depósito, en la calle de la Palma, trasera del Hotel «Colón».—Para informes: Luciano Padrón, Rambla de Pulido, 15, de 8 y media a 10 y media de la mañana (hora oficial.)

◆◆

SE VENDE un juego de sala completamente nuevo, en 425 pesetas.—Informarán: Callao de Lima, 1, de 3 a 4 de la tarde.

◆◆

SE VENDEN hermosos solares para edificación de casas y edificios, situados centro aglomeración y sitio de gran porvenir. Se vende por entero o por parcelas, y con facilidades de pago.—Informes: don Guillermo Cabrera Felipe, calle de Ruiz de Padrón, número 7.

◆◆

SE ALQUILA una casa en sitio céntrico de esta capital. Informes, Porlier, 12.

◆◆

SE VENDE en Tacoronte una hermosa yegua y un potro por la mitad de su valor. Para informes, Manuel Yanes, calle del Durazno.

◆◆

La Secretaría del Instituto Nacional de Segunda Enseñanza de Canarias (La Laguna), nos participa que los exámenes de ingreso para el Bachillerato, tendrán lugar en aquel centro, el día 9 de Junio ,a las diez de la mañana.

◆◆

Ha sido nombrado profesor de mecánica de la Escuela de Artes y Oficios de esta capital, don Nicolás Quintana.

LANGOSTAS FRESCAS.—Se reciben hoy y se venden en la pescadería. Se admiten encargos en el establecimiento «El Cambullonero», de Imeldo Hernández, Candelaria, 26.

◆◆

SE ALQUILA una habitación, en casa de familia, para caballero solo. Darán razón en LA PRENSA.

◆◆

BOLSOS Y CARTERAS piel ante finísima, para caballero y señora con iniciales de plata y oro, propios para regalo, se acaban de recibir en LA ESTRELLA, Clavel, 14.

◆◆

SE VENDE una tienda de comestibles,situada en sitio céntrico, por no poderla atender su dueño. Tiene casa de vivienda. Informes en esta imprenta.

◆◆

SE ALQUILA una espaciosa casa en Tacoronte por años o por temporadas; está situada cerca de la plaza del Convento; tiene garage, agua a presión, luz eléctrica y jardín: informarán en el muelle, oficinas de don Manuel Savoie y en La Laguna, Fagundo, 4.

◆◆

TENEDOR DE LIBROS se ofrece para trabajar un par de horas diarias, con aspiraciones modestas. Para informes, en la redacción de este diario, iniciales M. J. J.

◆◆

DREI HÜBSCHE Zimmer in der schon gelegenen Finca "Las Palmitas", Salamanca Chica, hier, zu vermieten. Bevorzugt Ehepaar ohne Kfnder oder alleinstehende Damen.

Auskunft erteilt: Calle Suárez Guerra, 18.

◆◆

FERRETERIA "EL CANDADO". Doctor Allart, 27.—Lunas de espejo, herramientas de todas clases, hules para mesas y piso, pinturas, barnices, cristales, baños, cajas para caudales, camas de hierro; extenso surtido en el ramo. Es la que más barato vende.

◆◆

ACCION de las Casas Baratas, se vende una. Razón en esta imprenta.

HUEVOS frescos, se venden a siete por una peseta, en el cuarto número 10 del mercado de La Laguna.

◆◆

GRAN OCASION.—Se vende un camión marca «A. S.» de dos y media toneladas en precio ventajosísimo. Informarán don Andrés Fornaud o en el escritorio de don Jacob Ahlers.

◆◆

SE VENDE barato un armario nuevo para ropa de caballero y señora. Informes, calle d eSanta Rosalía, número 47.

◆◆

SE VENDEN puertas y ventanas completamente nuevas y a mitad de precio. Razón, Numancia, número 12.

◆◆

SE ALQUILA una habitación con puerta a la calle; informarán en la misma, Jesús Nazareno, 24.

◆◆

SE ALQUILA la casa número 24 de la calle Viera y Clavijo. Darán razón, en la misma de una a tres.

SE ALQUILA en La Laguna, calle de la Trinidad, 26, una casa amueblada. Informes en la misma.

* * *

SE ALQUILAN dos pisos en la calle de la Rosa números 58 y 60. Tienen servicio de gas, luz eléctrica y agua a presión. Informarán, Plaza de la Iglesia, número 3, de una a dos y Cayo Blanco, número 5.

* * *

SE VENDE un coche «ESSEX», seis cilindros, completamente nuevo, a precio económico. Razón, Noria Alta, 51.

* * *

SE VENDE un automóvil de dos asientos y seís caballos, propío para médico, potente en las cuestas. Informes en esta imprenta.

* * *

SE VENDE un lote de materiales eléctricos corrientes a precios de fábrica. Oferta especial para los comerciantes del ramo. Grandes descuentos para pago al contado. Informes en esta imprenta.

SE ALQUILA una habitación con muebles o sin ellos, con derecho a cocina a matrimonio sin hijos o persona sola. Razón en esta imprenta.

* * *

CASA DE ALQUILER. Para la temporada de verano se alquila una de moderna construcción en sitio céntrico de La Laguna. Para informes, en esta capital, Bernabé Rodríguez, 3.

* * *

SE ALQUILA la hermosa casa de la plaza de Weyler, núm. 1. Razón, Teobaldo Power, núm. 7.

ESPECTACULOS

Teatro Guimerá

Programa para hoy:

A las seis en punto de la tarde la zarzuela en tres actos, con cinco cuadros, «Los Gavilanes», y fin de fiesta por Eugenia Zúffoli con motivo de ser este el último espectáculo de tarde que se dará. Por lo extenso del programa se hace preciso empezar puntualmente a la hora anunciada.

A las diez de la noche, sexta función de abono con «La verbena de la paloma» y estreno de la revista en ocho cuadros, de Loygorri y Hernández de Lorenzo, música del maestro Bódalo, «La mujer chic».

Para mañana, lunes, séptima función de abono, «La condesa de Montmartre».

Parque Recreativo

A las seis y media de la tarde, las películas «La indomable Ketty», en cuatro partes, y «Leones disecados», en dos partes. A las ocho y media la película americana, en cinco partes, «La fórmula».

A las diez y cuarto la película «Papá Ricardo».

Para mañana, lunes, en la sección de las diez y cuarto, estreno de la película en cinco partes, «El príncipe Sessue».

PARIS CHOCOLATES MENIER PARIS
CHOCOLATINAS - RIALTA - BOMBONES - Conocidos y Reconocidos en todo el Mundo

Ministerio de Cultura 2010

Vapores que se esperan

JACOB AHLERS

SANTA CRUZ DE TENERIFE

Vapores que esperan durante el mes de Mayo

Nombre de los vapores y compañías—Salida	Destinos
WESER 10 Norddeutsche Lloyd	Lisboa, Vigo, Bremen.

JACOB AHLERS

Oficinas: Marina, 81. Teléfono núm. 536. Caseta del Muelle: Teléfono núm. 141.

Fred. Olsen Line

LINEA DE VAPORES FRUTEROS

SALIDAS DEL MES DE JUNIO

Londres

Día 1.—Vapor SAN CARLOS
Día 8.—Vapor BUENAVISTA
Día 15.—Vapor SAN JOSE
Día 22.—Vapor SAN CARLOS
Día 29.—Vapor BUENAVISTA

Dieppe

Día 4. Vapor SARDINIA
Día 11.—Vapor BURGOS
Día 18.—Vapor SAN ANDRES
Día 25.—Vapor SARDINIA

ALVARO RODRIGUEZ LOPEZ

Oficina: Marina, 49 Teléfono: 529-514

Navigazione Generale ITALIANA

El magnífico vapor italiano

VENEZUELA

saldrá de Santa Cruz el día 30 de Mayo con destino a Trinidad, La Guayra, Curacao, Puerto Colombia, Cristóbal (Colón), Guayaquil, Callao, Mollendo, Arica, Iquique, Antofagasta, y Valparaíso con hueco disponible para carga y pasaje.

AGENTES, Teneriffe Coaling Co., Limited, Alfonso XIII, 34.

Shaw Sabill & Albion C.o Ltd.

El vapor correo inglés

HORATIUS

de 7.960 toneladas de registro, se espera en este puerto el 31 de Mayo, con destino a LONDRES directo.

Tiene hueco para 200 toneladas de frutos bajo cubierta y 400 sobre cubierta.

Para más informes dirigirse a HAMILTON & Co., Agentes.

Alvaro Rodríguez López

Servicio fijo semanal para los puertos de LAS PALMAS, NORTE DE TENERIFE e islas de la GOMERA y PALMA, por los vapores

"SANCHO II," "SANTA URSULA" y "BURE"

Para más informes: Marina, 49.—Teléfonos, 529 y 514.

ELDER LINE

El vapor inglés

"EGORI"

saldrá de Santa Cruz el día 30 de Mayo, con destino a LIVERPOOL, con hueco disponible para frutos sobre cubierta.

Agentes: Elder Dempster (Teneriffe) Limited. Alfonso XIII, 84.

Transport Maritimes

El magnífico vapor inglés

MOUNT ETNA

saldrá de Santa Cruz el día 30 de Mayo con destino a MARSELLA con hueco disponible para 6.000 huacales sobre cubierta.

Agentes: Teneriffe Coaling Co., Limited.—Alfonso XIII, 84.

Yeoward Line

El vapor "Andorinha" cargará en este puerto el miércoles, primero de Junio, en viaje extraordinario, con destino a Liverpool, con bastante hueco para frutos bajo y sobre cubierta.

Para informes: Richard J. Yeoward Marina, 43

FONOGRAFOS

MARCA

POLYDOR y POLYPHON
CUERDAS—DIAFRAMAS
AGUJAS—MOTORES

Repuestos para fonógrafos

PRECIOS SIN COMPETENCIA

Venta al contado y 10 meses plazo

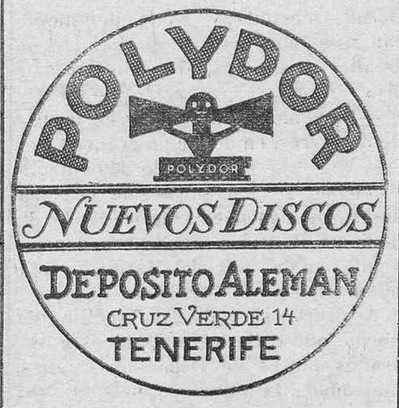

Ventas a los mismos precios

LA LAGUNA.—ALFONSO XIII, 55

SE ALQUILAN, juntos o separadamente, los dos pisos altos de la casa, Puerta Canseco, 20. Cada uno posee comodidades para una familia numerosa. También pueden destinarse a oficinas y vivienda. Están dotados de luz eléctrica y gas, agua a presión, cuarto de baño, etc.—Informarán en los bajos de la misma.

Vapor para la Habana

El magnífico y rápido vapor correo francés, de dos hélices y 15.740 toneladas

NIAGARA

hará su próximo viaje con destino a la HABANA, llegando fijamente a este puerto el 11 de Junio de 1927.

Dicho buque saldrá de estas islas directamente para la HABANA y tiene camarotes de dos, cuatro y seis literas para los pasajeros de tercera clase.

En el interés de todos, se suplica encarecidamente al pasaje, que venga a despacharse con tres días de anticipación por lo menos.

Las notas de embarque deben presentarse el día 10, antes del mediodía.

Para informes dirigirse a don Ramón García, casa de Hardisson Hermanos, Villalba Hervás (antes Tigre), núm. 5.

Banco Hipotecario de España

Préstamos hipotecarios amortizables pudiendo reembolsarse hasta en cincuenta años, sobre fincas rústicas y urbanas.

Operaciones que facilitan los medios para adquirir fincas rústicas, y construir edificios.

Habiendo llegado el Inspector por breves días, visitará las propiedades ofrezcan en garantía de los préstamos que soliciten.

Para toda clase de informes, dirigirse a su Agente de Préstamos en Canarias, JUAN YANES PERDOMO Alfonso XIII, 3. Teléfono 41.

Paja de trigo para pienso

Siempre en existencia.—Ventas en almacén y sobre muelle.

Para precios y condiciones:

SANCHEZ Y PEDOMO, LTDA.

Oficinas: Plaza de la Paz.—Teléfono núm. 163. Apartado de Correos número 7.

GRAND HOTEL TAORO

Puerto de la Cruz-Valle de la Orotava

Este Hotel se complace en anunciar a su distinguida clientela que este establecimiento permanecerá abierto al público durante el próximo verano a precios reducidos.

Para informes dirigirse a la Gerencia de este Hotel.

GOODYEAR

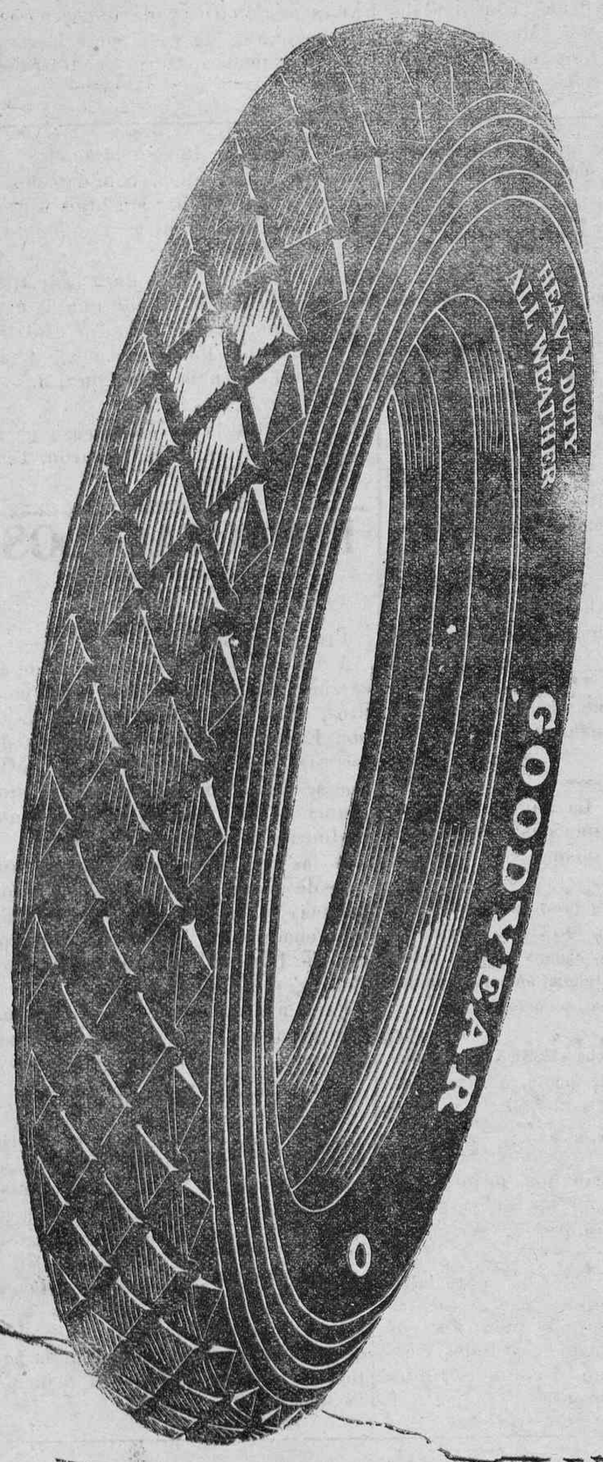

Hoy día por razón de la elasticidad extraordinaria del del material acordonado Supertwist, las gomas neumáticas Goodyear, se consideran como las mejores que pueden obtenerse en el mundo.

DISTRIBUIDORES

Don Domingo Martín Callero	La Laguna
" Francisco G. Hernández	La Orotaua
" Antonio Thopam Suárez	Puerto Cruz
" Alberto Cabrera Glez.	Icod
" Domingo Gomez Soto	Los Silos

Agente general para las islas Canarias

ALBERTO CAMACHO

Dr. Comenge número 11. (a)

Santa Cruz de Tenerife

Ministerio de Cultura 2010

PENÍNSULA Y EXTRANJERO

Servicio de la Compañía Nacional de Telegrafía sin hilos

Despachos recibidos directamente desde París

FRANCIA

París, 28'13.—El ministro del Interior, M. Sarraut, contestando en la Cámara a la interpelación del diputado Cachin, sobre su discurso en Constantina, puso de relieve los métodos empleados por los comunistas, afirmando que constituyen una ilegalidad y un peligro nacional.

—La Cámara ha comenzado el debate sobre el monopolio de fósforos.

—Lindbergh, tripulando un avión de caza, voló esta mañana sobre París.

El aviador americano asistió anoche a una función de gala organizada por el Aero Club, en el Teatro de los campos Eliseos.

Hoy almorzó en el Ministerio de la Guerra, invitado por el señor Painlevé. Después visitó al ministro de Comercio, M. Bokanowski.

A las 12 y 30 de la mañana Lindbergh marchó a Bruselas, tripulando su avión «Espíritu de San Luis».

El aviador americano fué escoltado hasta la frontera por dos escuadrillas de aviones franceses.

Antes de su partida Lindbergh envió un mensaje a la prensa, testimoniando su gratitud al pueblo francés, que ha sabido dar a la aviación héroes como Nungesser y Coli.

Dice también que al regresar a su patria hablará de la amistad que Francia profesa a los Estados Unidos.

—Los americanos residentes en París han acordado dotar con un millón de francos a la madre de Nungesser y a los hijos de Coli.

El primer día de suscripción se recaudaron 330.000 francos.

—El ministro de Rumanía, M. Diamandy, ofreció hoy un almuerzo a los señores Mitilineu y Briand.

—El periódico «L'Oeuvre» ha lanzado la idea de rendir un homenaje nacional a Branly, padre de la telegrafía sin hilos.

LONDRES

Londres, 28.—El «Foreign Office» ha notificado al encargado de los negocios de los soviets la ruptura de relaciones, señalándole el plazo de 10 días para que salga de Inglaterra.

La nota añade que la sociedad Arcos podrá continuar sus operaciones, con arreglo a las condiciones de las demás organizaciones comerciales.

—En los centros diplomáticos han confirmado que Chan-Kai-Seck ha ultimado un pacto con las autoridades de Hankeu.

ALEMANIA

Berlín, 28.—El señor Stettin ha declarado que el Banco del Imperio ha perdido, a consecuencia de la baja de valores, más de 1,000 millones de marcos.

—El señor Stresemann ha autorizado al embajador de Alemania en Londres que se encargue de los intereses rusos.

—La prensa de Berlín, especialmente el «Taglische Rundschau» y el «Lokal Anzeiger«, protestan de las declaraciones hechas por Mussolini, respecto al Tirol.

Servicio recibido por cable

De nuestro corresponsal en la Península

MADRID

De regreso

Madrid, 28 16.—Esta mañana regresaron de Barcelona los ministros de Gobernación y Trabajo, señores Martínez Anido y Aunós.

Choque

El expreso de Irún chocó anoche en las cercanías de Burgos, con una máquina de maniobras.

No hubo que lamentar desgracias.

Despachando con el rey

El general Primo de Rivera estuvo esta mañana en palacio, despachando con don Alfonso.

El próximo Consejo

En la presidencia comunicaron esta mañana a los periodistas que el lunes se celebrará Consejo de ministros.

De Exposiciones

El lunes se reunirá el Comité de enlace de las Exposiciones de Sevilla y Barcelona.

La reunión será presidida por el ministro del Trabajo, señor Aunós.

Conferencia

El capitán general estuvo esta mañana en el ministerio de Marina, donde conferenció con el vice almirante Cornejo.

Crimen y suicidio

En su domicilio de la calle de Manuel Canales, fué encontrado esta mañana muerto el matrimonio Cristóbal Saavedra y Emilia Saenz Pastor.

El cadáver de la mujer presentaba varias heridas de arma blanca y el del hombre conservaba clavado en el pecho un puñal, a la altura del corazón.

De las averiguaciones practicadas se deduce que Cristóbal y Emilia contrajeron matrimonio en Tarragona, hace algunos meses, viéndose obligados a separarse a consecuencia de frecuentes disgustos.

La mujer vino a Madrid, donde al poco tiempo se presentó Cristóbal, reanudando la vida matrimonial.

Se supone que anoche surgió un nuevo disgusto entre los cónyuges y el marido mató a la mujer, suicidándose después.

El juzgado se personó esta mañana en el domicilio del matrimonio, donde instruyó las primeras diligencias, disponiendo que los cadáveres fueran trasladados al depósito judicial.

Declaraciones del conde de la Mortera

Esta mañana estuvo en palacio el conde de la Mortera.

Al salir del regio alcázar el conde fué interrogado por los periodistas acerca del objeto de su visita, contestando que había ido a cumplimentar a don Alfonso y a darle cuenta de su viaje a Cuba.

Un periodista le preguntó qué había sobre la aproximación de los hombres políticos al régimen actual, respondiendo el conde que no sabía nada de eso, pues él no está con Primo de Rivera ni con el antiguo régimen.

Tratado de arbitraje

El general Primo de Rivera y el ministro de Chile, firmaron esta mañana, en el ministerio de Estado, el tratado de arbitraje entre los dos países.

Para la Ciudad Universitaria

Se siguen recibiendo importantes donativos con destino a la creación de la Ciudad Universitaria.

El Congreso de Sanidad

Esta mañana se celebró la sesión de clausura del Congreso de Sanidad municipal.

Después los congresistas acudieron al ministerio de la Gobernación, donde entregaron al general Martínez Anido un album conteniendo sus firmas.

Los soldados de cuota

El Diario Oficial del Ministerio de la Guerra publica una circular disponiendo que se concedan permisos, desde el 1 de junio hasta el 1 de Agosto, a los soldados de cuota que lo soliciten.

El tiempo del permiso no se les contará como servido.

Los gastos correrán por cuenta de los interesados.

Equipo de tiradores

El mismo periódico oficial dispone que marche a Holanda un equipo de tiradores de espada.

La lucha contra la tuberculosis

El lunes inaugurará la reina el nuevo dispensario antituberculoso «Victoria Eugenia», instalado en la calle de Andrés Mellado, que se destinará al servicio de reconocimiento previo de los enfermos que ingresen en el Sanatorio de Vallelatas.

Provincias

Accidente de aviación

Barcelona, 28.—Un avión de las Líneas Latecoére capotó, destrozándose.

Los tripulantes resultaron ilesos.

Jesuita fallecido

Barceloda 28.—Ha fallecido el jesuita Francisco María Alós, que llevaba 45 años de vida religiosa.

El finado era mayorazgo del marqués de Daw.

El rey, a Sagunto

Valencia. 28.—Oficialmente se ha anunciado que el rey irá a Sagunto, a bordo del «Vicente Puchol».

El rey permanecerá en Sagunto varias horas, regresando a la capital después de inaugurar el monumento a Alfonso XII.

La entrega de la Albufera

Valencia, 28.—Ha marchado a Madrid el delegado de Hacienda, con objeto de resolver las dificultades, de orden jurídico surgidas respecto a la entrega de la Albufera al pueblo valenciano.

La ceremonia de la entrega debe presidirla el rey.

Familia quemada

Valencia, 28.—En la barriada del Grao, al levantarse esta mañana del lecho donde dormía con su mujer y un hijo de dos meses, Vicente Andani, derribó la bujía, con la que se alumbraba, que fué a caer en la cama, incendiando las ropas.

Al tratar de auxiliar a su mujer y al niño, Vicente sufrió gravísimas quemaduras.

La criatura se halla en estado agónico y la madre sufrió quemaduras de carácter leve.

Do mujeres muertas por un rayo

Burgos, 28.—Las tormentas de ayer causaron grandes estragos en varios pueblos de esta provincia.

En el pueblo de Vallevela un rayo mató a Rufina Royuela, de 57 años de edad, y Elicia Bartolomé, de 17, que se hablan refugiado bajo unos árboles.

Imposición de una Cruz

Valladolid, 28.—En el gobierno civil se celebró esta mañana la ceremonia de imponer la cruz de Beneficencia a un pescador apodado «Catarro», que lleva 30 años dedicado a pescar en el río Pisuerga y ha salvado, en diversas ocasiones, a cuatro personas.

Marruecos

Partes oficiales

Tetuán, 27.—En la región occidental se ha celebrado el zoco El Jémis, de Beni-Arós, con gran concurrencia, cobrándose los impuestos reglamentarios.

También se ha celebrado, por primera vez, el zoco de Telata de Ketama, que se ha visto bastante concurrido.

—Ayer fueron recogidos 111 fusiles en Sumata y 35 en Beni Gorfet.

=Sin más novedad en nuestra zona del protectorado.

=Tetuán, 28.—Región oriental: Se está trasladando a Ankud la base de aprovisionamiento, para proseguir el avance de las fuerzas.

Entretanto continúa activamente la recogida de armamento.

En la región occidental no ha habido movimiento de fuerzas, reinando tranquilidad en Sumata.

=Se han presentado a hacer acto de sumisión los cabileños de los aduares de Timedan, Argason, Feddan, Cra y Agal.

=Continúa la recogida de armas.

El viaje de Millán Astray

Ceuta, 28.—Ha marchado a Madrid el coronel Millán Astray.

El avance de Capaz

Melilla, 28.—Las fuerzas de Capaz continúan avanzando desde Ketama sobre Xauen.

Conferencia

Melilla, 28.—A bordo del buque-hospital «Barceló», llegó a este puerto el coronel Pozas, que saltó a tierra para visitar a Abd-el-Kader, con quien celebró una extensa conferencia.

Felicitaciones

Melilla, 28.——Comisiones civiles de la plaza han visitado al general Castro Girona, para felicitarle por el éxito de la campaña.

Declaraciones de Castro Girona

Melilla, 28.=El general Castro Girona, conversando esta mañana con los periodistas, hizo grandes elogios del espíritu de las tropas, que en todo momento supieron sobreponerse a las incidencias de los temporales.

Añadió que nuestras fuerzas han llegado al límite posible, situándose en Beni-Zerual, a dos jornadas de Xauen.

Dijo también que los temporales complicaron la marcha de las operaciones, por haber desaparecido bajo la nieve, mucho material y ganado.

Festival religioso

Melilla, 28.=En Nador se ha celebrado una fiesta religiosa, organizada por los padres franciscanos, con motivo de haber hecho la comunión los niños de las escuelas.

Extranjero

Audiencia pontificia

Roma, 28.—El papa recibió en audiencia a los cardenales de Sevilla y Granada.

Visita

París, 28.=La reina de Bélgica estuvo ayer de incógnito en esta capital, visitando a la madre del aviador Nungesser, a la que prodigó consuelos por la desaparición de su hijo.

Función benéfica

París, 28.=En el teatro de los Campos Eliseos, se celebró anoche una función a beneficio de los ciegos de la guerra.

A la fiesta asistió el aviador Lindbergh, que fué aclamado por el público.

La recaudación obtenida fué de bastante importancia.

Vuelo sobre París

París, 28.—El aviador Lindbergh, hizo esta mañana vuelos sobre la capital, siendo aplaudido por la multitud.

De madrugada

Los transportes en Tenerife

Madrid, 28.23.—El ministro de la Gobernación ha confirmado la concesión de la exclusiva de transportes de Tenerife, a favor de don Carlos Hernández.

Visita de inspección

Mañana embarcarán en Cádiz, a bordo del «Teide», el inspector de la Compañía Arrendataria de Tabacos, D. Carlos Torres, y un empleado, que llevan la misión de hacer una visita de inspección a las fábricas de Canarias.

El gobernador de Canarias

En el mismo buque marchará mañana a Canarias el gobernador civil, señor Domínguez Manresa.

Prohibición

El jefe superior de Aviación ha prohibido que se realicen vuelos sobre Madrid, incluso sobre la zona de El Pardo, donde se encuentra el campo del polo.

Asuntos de Canarias

La Unión Radio dió una emisión sobre asuntos de Canarias.

En las Conferencias tomaron parte el señor Guimerá y otros elementos Canarios.

El alcalde de Las Palmas

Se encuentra en Madrid el alcalde de Las Palmas, señor Manrique de Lara.

Corrida regia

Esta tarde se celebró la corrida regia a beneficio de la Ciudad Universitaria.

La plaza se hallaba atestada de público.

El desfile resultó brillantísimo.

Exposición de flores

En el Retiro se ha inaugurado la exposición de flores.

Autorización

La Gaceta autoriza a don Alvaro Rodríguez López, para construir en el puerto de Tenerife una explanada con edificio destinado a almacenes y oficinas.

El concesionario abonará a la Junta de Obras del puerto el canon de 50 céntimos por metro cuadrado de terreno.

Banquete

Los reyes fueron obsequiados esta noche con una comida en la embajada americana.

La fiesta resultó brillantísima.

Estado de «Gitanillo»

El diestro «Gitanillo» mejora lentamente.

De fútbol

Han llegado a Madrid los futbolistas portugueses.

De construcciones navales

Hoy celebró sesión la Junta de construcciones navales, dándose cuenta de la venta a la Argentina de los destróyers «Churruca» y «Alcalá Galiano».

De una suscripción

La cantidad recaudada para socorrer a los damnificados por los temporales de Levante y Marruecos, asciende a 381.491 pesetas.

Ultimas noticias

Lindbergh, en Bruselas

Bruselas, 28.—Esta tarde llegó a esta capital, procedente de París, el aviador norteamericano Lindbergh.

La población dispensó al aviador un entusiasta recibimiento.

Lindbergh se propone marchar en breve a Londres, a bordo de su aparato «Espíritu de San Luis».

El conflicto anglo-ruso

Moscou, 28.—Los jefes de los Soviets han declarado que esperaban que nglaterra rompiera las relaciones diplomáticas con Rusia, con el propósito de retrasar de este modo la revolución mundial.

También han manifestado que los Soviets harán lo posible para evitar la guerra.

La travesía del Atlántico

París, 28.—En los talleres Bourguet se está construyendo un aparato provisto de un motor «Hispano», de 500 caballos, destinado al aviador belga, Medacts ,en el que éste se propone realizar la travesía aérea del Atlántico del Norte y del Sur, saliendo de París y haciendo escala en Dakar, Pernambuco y Nueva York, para regresar a París.

BOLSA DE MADRID

Francos	22.25
Libras	27.62
Francos suizos	109.05
Francos belgas	00.00
Liras	00.00
Dólares	0.00
4 por 100 interior	69.75
Banco de España	000.00
5 por 100 amortizable	93.00
4 por 100 amortizable	88.50
Deuda exterior 4 por 100	00.00
Ferrocarriles del Norte	536.00

AYUNTAMIENTO

Sesión de la Permanente

En la sesión que mañana celebrará la Comisión municipal Permanente, se tratarán ,entre otros, los siguientes asuntos:

Escrito de la Sección de Arbitrios sobre el impuesto de apertura.

Oficio de la Alcaldía del barrio de Igueste, pidiendo se subvencione la fiesta de San Pedro.

Expediente sobre suministro gratuito de agua a las islas del Hierro y Lanzarote.

Colón era canario

En estos momentos que tanto se discute la nacionalidad del insigne navegante, también aquí existe la creencia de que Colón era canario, y si no lo fué, por lo menos estamos seguros que pasó por estas islas, y tanto él como el resto de sus compañeros se compraron preciosos modelos de calzados de los que vende la acreditada peletería «La Campana», calle de Alfonso XIII, número 2, dándolos a conocer en las Américas, donde obtuvieron un ruidoso éxito y por ello estos calzados son de fama mundial por la novedad de sus modelos y sus precios baratísimos.

LA NIÑA

Juanita Méndez González

Falleció el 26 de Mayo de 1927, a los catorce años.

Sus padres, don Raimundo y doña Angela; sus hermanos Angela, Manuel Claudio y Raimundo; tíos primos y demás familiares;

Suplican a sus amistades encomienden su alma a Dios y asistan a la misa que se celebrará el lunes, día 30, a las siete y media, en la iglesia de las Siervas de María; favor que agradecerán profundamente.

Santa Cruz de Tenerife, 29 de Mayo de 1927.

SEXTO ANIVERSARIO DE LA SEÑORITA

Carmen Medina González

Sus hermanos, hermano político, sobrinos y demás familia;

Suplican a sus amistades encomienden su alma a Dios y asistan a la misa que se celebrará el martes, día 31 de los corrientes, a las nueve de la mañana, en la parroquia de San Francisco; favor que agradecerán profundamente.

Santa Cruz de Tenerife, 29 de Mayo de 1927.

El señor Obispo de esta Diócesis concede la indulgencia acostumbrada.

Ministerio de Cultura 2010

Sección de anuncios diversos

COLOCACIONES

EMPLEADO para comercio, corredor u oficina, se ofrece Dirigirse, calle de Alfonso XIII, 40.

COCINERO que conozca bien la cocina española y francesa se necesita para un hotel de cuarenta habitaciones. Para informes escribir a las iniciales H. O. P. (Lista de Correos), diciendo aspiraciones y sitios en donde haya trabajado.

SE NECESITA mujer con buenos informes para tarbajo en casa de poca familia. Dirigirse calle Eduardo Cobián, número 4, esquina frente al Cuartel de Ingenieros.

PERSONA seria, honrada y capacitada se ofrece para corredor de comercio o administrador de fincas. Razón, San Francisco 79.

ARTICULOS PARA SEÑORAS

PLISADOS se hacen modernos con dibujos, en la calle Emilio Calzadilla, antes San Felipe Nery, núm. 27.

PLISADO.—En la calle de San José, número 14, se plisa a máquina toda clase de telas y en todos los tamaños que se desee, entregando los trabajos a las 24 horas de haberse recibido.

SE HACEN vainicas a máquina, en toda clase de trabajos para la confección de ropa blanca y trajes de señora.—Candelaria, núm. 3.

PARA SEÑORAS.—Abanicos, somorillas, trajes, combinaciones, etc., se exhiben durante esta semana en los escaparates de la casa «Claverie». Plaza de la Constitución, 1.

GRAN EXPOSICION DE SOMBREROS.—De nuevo se ha recibido otra gran variedad de modelos de última creación, en los acreditados almacenes de tejidos y novedades «Le Printemps», San Francisco número 9.

CARTERAS DE PIEL.—Finísimas, última novedad, para señoras y caballeros, con iniciales de plata y oro u, propio para regalos. Se acaban de recibir en LA ESTRELLA, calle del Clavel 14.

DE INTERES PARA SEÑORAS Y SEÑORITAS.—En la calle de Pablo Iglesias, antes Primera de Obreros, número 50, se hacen vainicas a máquina en toda clase de trabajos. La vainica se hace en el tamaño que se desee. Unica en Tenerife.

CALZADOS Y MEDIAS de última novedad precios de fábrica Castillo, 53 y 59.

SOMBREROS. Se acaba de recibir de París una bonita colección de sombreros, así como otros artículos propio para señoras y niñas. Calle Jesús Nazareno, 26. Teléfono 143 d.

FLORES IMITACION TERRACOTA muy bonitas, en todos tamaños, propio para regalos. Cubiertos de plata y metal blanco. Se venden en LA ESTRELLA. Clavel, 14.

COLCHONES.—Se confeccionan de todas clases en casas y en domicilio. Para informes: Petra González Martínez, antigua colchonera de la casa de Vandewalle, Primera de Obreros número 58.

SEÑORAS.—Se realizan a precios sumamente económicos, trajes de calle y noche, en el salón de modas de la calle del Doctor Allart, 32. En el mismo se ha recibido el «Jugo de Rosa» y «Abeñuia Azul», así como todos los productos de belleza.

CASAS EN VENTA

Se venden las casas Dr. Comenge número 105, Rosa 61, 63 y 65, Caleta 6, Juan Padrón 6, Carnicería 8, Chazarí 11.

Informarán en la calle Dr. Costa y Grijalba número 3.

SE VENDEN dos casas en el Puerto de la Cruz, situadas en la calle del Lomito por 10,500 pesetas; están provistas de agua, igualmente se vende la tercera parte de una buena casa del mismo pueblo marcada con el número 3 de la calle de Zamora por 6,000 pesetas y un trozo de terreno que linda con los del Hotel Taoro, y por el cual cruza la atarjea denominada de Perera, por el precio de 7.000 Informará Luciano Padrón Rodríguez, en esta capital, Rambla de Pulido 15, de ocho a diez y media de la mañana.

POR 16.500 PESETAS se vende una casa de moderna construcción con bonita fachada de una puerta y dos ventanas a la calle, interiormente se compone de una cancelita de entrada y galería central en el ala derecha y en comunicación con la misma se halla un gabinete, comedor, patio, cocina y W. C. y en el ala izquierda tres dormitorios bastantes amplios; sus techos son de cemento armado y sus pisos de mosaicos, pudiendo rentar cómodamente 125 pesetas.—Para más informes, Luciano Padrón Rodríguez, Rambla de Pulido 15, de ocho y media a diez y media de la mañana.

SE VENDE por el precio de costo dos acciones de la Comunidad «Banquito de la Quebrada», en Fasnia. Dirigirse Oficina calle Bethencourt Alfonso, 35.

SE VENDE una casa en la calle de la Carrera número 52 en La Laguna. Dará razón en esta imprenta.

CASAS. Se venden baratas dos hermosas casas. Razón, Norte 31.

EN 70.000 PESETAS se vende en las proximidades de Santa María de Gracia, por ausentarse su dueño, 5 fanegadas de terreno de inmejorable calidad; tiene bastante frente a la carretera de La Laguna, pudiendo dedicarse el mismo a futuras edificaciones; cuenta con agua traída de exprofeso de esta última ciudad, teniendo también tres estanques y una gran aljibe para su servicio. Está plantada de numerosos árboles frutales. Entra también a formar parte de esta venta, una espaciosa casa con terrazas y jardín de condiciones magníficas para veraneo, gañanía, y casa para medianero. Para informes y demás detalles, Luciano Padrón Rodríguez, en la Rambla de Pulido, 15, de ocho y media a diez y media de la mañana.

SE VENDEN a 3.000 pesetas las tres casitas económicas marcadas con los números 4, 5 y 6 del pasaje de don Antonio Espinosa, situadas en la calle del Blanco próximas al cuartel de Artillería; igualmente se vende por 8.000 en el mismo sitio una casa bastante regular. En la calle de San Sebastián, próxima vía de gran porvenir, se vende en 12.500 pesetas la casa marcada con el número 27, hace esquina y es muy propia para negocio; en el callejón conocido por «Los Gorros», próximo a la calle antes citada, se vende una casa de dos viviendas independientes por 5.000 pesetas y en la calle de la Huerta se venden las marcadas con los números 3 y 7 la primera en 8.000 y la segunda en 4.500. Para informes y otros detalles, Luciano Padrón Rodríguez, Rambla de Pulido, 15 de ocho a diez y media de la mañana.

SE VENDE en 25.000 pesetas una casa de construcción moderna con dos fachadas, está situada en sitio bastante céntrico de esta población muy propia para negocio por hacer esquina, está dotada de luz eléctrica, gas y agua a presión. Con condiciones inmejorables se vende en 27.000 pesetas otra con más amplitud que la anterior en la calle de Jesús Nazareno. También vendo en 40.000 pesetas dos preciosas casas recién construídas en la Barriada conocida por de Ley y Ca. sitio el más escogido de esta población por su salubridad y belleza; ambas casas que son de doble planta están dotadas del más refinado confort. Igualmente se vende un amplio solar en la terminación de la calle de San Martín con frente para la de San Antonio, teniendo para la calle una casita; es muy propio para fabricar una extensa ciudadela o grupos de casitas económicas. Para informes y demás detalles, Luciano Padrón Rodríguez en la Rambla de Pulido 15, de ocho a diez y media de la mañana (hora oficial).

CASAS.—Se venden dos recientemente terminadas en el lugar más saludable de esta capital con calle completamente urbanizada de aceras, adoquinado, agua a presión, gas y alcantarillado. Constan de dos plantas con tres habitaciones, comedor, sala, despensa, hall, zaguán, cocina, cuarto de criados, patio, W. C. de servicio bajo, baño con instalaciones completa e instalación eléctrica en toda la casa, pisos de mosaicos, escalera de granito y carpintería en su totalidad de caobilla barnizada y paredes al calcáreo. Construcción de bloques y techos de cemento armado pudiendo verse la calidad de estas obras en el otro grupo de cuatro casas que enfrente se están construyendo de mayor capacidad. Para verlas y demás datos que se deseen, en las mismas obras calle de Lucas Fernández Navarro o en las oficinas de don Juan Muñoz Pruneda. Avenida de Cuba.

SE VENDE la espaciosa casa de dos pisos sita en la calle de San Martín de esta capital, con condiciones para el establecimiento de industria que podrá ocuparse en el acto de la compra. Informará, don Domingo Molina, San Juan Bautista, 35.

CASAS.—En el sitio de más porvenir y más sano de Santa Cruz y a 10 minutos de distancia de la plaza de Weyler tan pronto se termine el puente del Barranco de Santos, se venden 7 casas recién construidas con zaguán, sala, antesala, cuatro dormitorios, cocina bastante espaciosa, cuarto de baño, con W. C. revestido sus paredes de azulejos, dos patios, azotea agua a presión, etc, en 20.000 pesetas cada una. Razón, Finca de Mascareño.

UNA ESPACIOSA CASA con terrado al frente, gañanía, y huerta plantada de árboles frutales, se vende en la Esperanza. Precio ventajosísimo. Informarán en la calle de Callao de Lima, número 3 esquina a Robayna, en esta capital.

SE VENDE una casa recién construida entre el Puente de Zurita y Buenavista, con todos los adelantos modernos. Precio módico, y aún sin habitar. Renta 125 pesetas mensuales Razón. Fábrica de Mosáicos. Buenavista

CASA EN VENTA. Se vende la casa de dos pisos situada en la calle de Angel Guimerá (antes Canales) número 32. Informará Manuel Santaella, corredor de Comercio.

SE VENDE la casa número 7 de la calle de Viera de la Orotava. Para informes, calle Pezcote, número 15, en la misma pob.

VENDO dos casas pequeñas, juntas o separadas. Buena renta y facilidad para el pago. Razón, Alfonso XIII número 41. Sombrerería.

ALQUILERES

SE ALQUILA en la Rambla de Pulido, un almacén nuevo, de 400 metros cuadrados, con dos grandes puertas de entrada, propio para depósito de mercancías, oficinas, exposiciones, etc. Puede también alquilarse dividido. Dicho almacén estará terminado en breve tiempo. Para informes: Angel Toledo Ruiz; Bethencourt Alfonso, 35. Teléfono 225.

SE ALQUILA en 75 pesetas un salón situado en la calle de Canales exclusivamente para depósito. Para más informes, Luciano Padrón Rodríguez, Rambla de Pulido 15 de ocho a diez y media de la mañana.

SE ALQUILAN dos o tres habitaciones a familia sin hijos, con derecho a cocina y agua a presión. Razón Imeldo Serís, 78.

SE ALQUILAN magníficas habitaciones amuebladas en condiciones higiénicas para caballeros solos. San Francisco número 80.

ALMACEN, escritorio y vivienda céntricos nuevos, alquílanse. San Francisco Javier. 18, antigua fábrica de impermeables, frente Garages Camacho.

SE ALQUILA en La Laguna para la temporada de verano, a familia poco numerosa una casa completamente amueblada. Informes: Sol y Ortega, 42, segundo.

CASA PARA ALQUILAR.—En esta capital calle del Doctor Allart, número 26, con servicio a la de la Palma, teniendo azotea, instalación de luz eléctrica y de gas y grandes comodidades. Se alquila esta casa moderna y sólida para hotel, oficinas o familia. Informará del alquiler y condiciones su dueño en la calle de Alfonso XIII número 19.

SE ALQUILA para primero de Junio el piso bajo de la calle de La Rosa, 17, propio para matrimonio, con cuarto de baño, agua, a presión, y luz eléctrica. Informarán al bajo. Tienda.

SE ALQUILA para la temporada de verano una casa con agua, en Tacoronte. Teobaldo Power, 5.

SE ALQUILA una casa para la temporada de verano con agua a presión y luz; también se dejan muebles si así se desea. Informarán, San Juan, 37. La Laguna. Venta.

SE ALQUILA la casa número 28 de la calle de Imeldo Serís. Razón, en los altos de la misma, de 3 a 6.

SE ALQUILA piso y habitaciones para veraneantes se admiten estables, se sirven comidas a domicilio, cenas a cualquier hora de la noche, fiambres, pasteles, churros, café, y chocolate. Se traspasa por módico precio un bonito y bien presentado establecimiento con buena vivienda por poco alquiler. Informarán de todo, calle Marqués de Celada (antes Empedrada) número 32 La Laguna.

SE ALQUILA una habitación con luz eléctrica agua a presión y cocina. Precio módico. Razón, Café Cervantes.

SE ALQUILA una casa en Tacoronte, sitio céntrico. Darán razón en esta capital. Doctor Comenge, 92 y en Tacoronte, don Antonio Fariña.

SE ALQUILAN tres hotelitos en La Laguna por temporada o por años compuestos de jardín, sala, comedor, tres habitaciones, cocina, cuarto de baño, con su bañadera, bidet, lavamanos y ducha, azotea y luz eléctrica. Informes, Román Morales Rufino, almacén de tejidos Alfonso XIII, 22, en Santa Cruz o en los mismos calle del Pero entre Núñez de la Peña y Ciprés en La Laguna.

SE ALQUILAN dos pisos en la calle de la Rosa número 58 y 60. Tienen servicio de gas luz eléctrica y agua a presión. Informarán: Plaza de la Iglesia número 3, de 1 a 2.

SE ALQUILA una casa para la temporada de verano calle de San Juan, número 70 La Laguna. Informarán en la misma.

SE ALQUILA una hermosa casa en la calle de Callao de Lima número 37, esquina a Numancia. Dará razón el conserje de la Mancomunidad.

SE ALQUILA una casa de dos pisos con huerta, agua a presión, luz, aljibe, en la calle de la Trinidad número 42. Razón, Pilar, 74.

SE ALQUILA la casa calle de Emilio Calzadilla, número 23. En la misma se vende una caja de caudales marca FICHET, y una cocina de gas.

FINCAS RUSTICAS

SE VENDEN solares en la finca de Mascareño, prolongación de la calle 25 de Julio que será tan pronto termine el puente sobre el Barranco de Santos. Informarán en la misma finca.

SOLAR EN LA LAGUNA.—Se venden mil metros cuadrados de terreno a la entrada del Camino Largo Razón en esta imprenta.

OFERTAS Y DEMANDAS

CONTRATISTAS Y FABRICANTES.—Se venden máquinas para hacer bloques de hormigón, de varios tamaños, para la construcción. Máquinas para hacer mortero, material diverso como vagonetas, vía, madera para andamio, escaleras, montacargas, carretillas, etc., etc. Motores de 12 y 24 H. P. trabajando al aceite crudo. Todo en perfecto estado. Condiciones excepcionalmente ventajosas. Para informes: Arriba, Calle Costa y Grijalba, número 6.

UN CABALLERO próximo a embarcar para Buenos Aires, donde ha residido durante 30 años, se ofrece para gestionar en aquella capital asuntos civiles y comerciales. Dirigirse por carta a H. R. Z. Santiago, 28, Santa Cruz.

RADIO.—Su aparato de radiotelefonía trabaja mejor con acumuladores Tudor. Tengo en existencia baterías A de 4 y 6 voltios y baterías B de 40 hasta 100 voltios. Con el rectificador Ecma las puede usted cargar con corriente alterna. Las baterías B no solamente son mejores sino más baratas que las pilas secas. Hay siempre existencia en casa Juan T. Moeck.

LAMPARAS.—Para comedor, antesala, etc. Gran realización. Optica América, Alfonso XIII, 50.

YA SE RECIBIO la riquísima y moderna colección de aparatos eléctricos para salas, comedores, despachos, dormitorios y demás necesidades del ramo. Véalas casa Honorio Arienza: San José 38.

NUEVAMENTE se ha recibido una remesa de pilas Pertris para radiotelefonía y para linternas de bolsillo. Honorio Arienza: San José 38.

SE COMPRAN PALOMAS en los establecimientos de joyería de don Raimundo Rieu y don Leopoldo F. Trujillo, en la calle de Alfonso XIII.

CONSULTAS.—El doctor don Luis Gabarda ha reanudado sus consultas en la Clínica Costa, Viera y Clavijo, número 53, los lunes, miércoles y viernes, de 5 a 7, y los martes, jueves y sábados, de 12 a 2.

SERGIO OLIVA MARTINON—Procurador de los Tribunales. Despacho: Rambla de Pulido, 12. Asuntos judiciales y administrativos. Préstamos y compra-venta de fincas.

SE DESEA tomar en arrendamiento una casa en La Laguna, por años o por temporada de verano. Ofertas a don A. Lara y Zárate. San Francisco, 18, en esta capital.

Todo el que desee adquirir en esta capital el insustituible exterminador de hormigas y moscas, CIMA» puede hacerlo en la Farmacia de Tenerife, del Ldo. Juan Feria, en donde se ha puesto a la venta.

TUBERIA.—La sociedad de explotación de aguas denominada «Charco de las Cabras», de esta villa, solicita ofertas con precio y condiciones, de cuatro mil metros de tubería inglesa, de hierro galvanizada, de dos pulgadas de diámetro, y seis mil metros de tres pulgadas. Granadilla de Abona, 3 de Mayo, de 1927. El presidente, **Blas Batista Pérez.**

OPOSICIONES AL MAGISTERIO.—Próxima convocatoria Preparación completa para las mismas, a cargo de profesorado titular y competente.

Para toda clase de informes, precios, etc., en Bernabé Rodríguez, 3. Teléfono 285

SE ADMITEN abonados para comer, por noventa pesetas mensuales, dándoles desayuno, almuerzo y comida. También se sirven portaviandas, garantizando la limpieza de la comida. Calle de Numancia número 8.

DON ALFREDO LOPEZ DEL ROSARIO se ofrece como afinador de pianos, órganos, armonios, y pianolas, asimismo lleva a cabo toda clase de reparaciones en dichos instrumentos. Razón don Ramón Baudet, Parque Recreativo Oficina

COPIAS a máquina de toda clase de escritos y documentos a tres cuartos céntimo línea. Trabajo pulcro y esmerado. Reserva absoluta. Calle de Galcerán, 13.

AUTOMOVILES «HOTCHKISS».—Antes de comprar su automóvil escriba a los señores Borrego y Serra, S. en C., Goya número 13, en Madrid, pidiéndoles antecedentes sobre el más moderno y mejor coche europeo modelo 1927 que tiene todos los perfeccionamientos y ventajas para circular por las carreteras de estas islas. Cuando se entere de las inmejorables condiciones de dichos automóviles seguramente que se decide a adquirir uno de la citada marca «HOTCHKISS».

HERNANDEZ RUFINO, Castillo, 59.—Ferretería, quincalla, bisutería, papelería, etc. etc. Precios sin competencia. Visite esta nueva casa y ahorrará dinero en sus compras. Nota.—Por cese en el negocio de muebles se liquidan todas las existencias «al contado» y precio con cien por ciento más bajo del costo.

BANCO ESPAÑOL DE CREDITO HIPOTECARIO.—Desea comprar un terreno solar para la construcción de cien casas. Para ofertas de dicho terreno, dirigirse a iniciales E. A. M., apartado de Correos núm. 171.

CEBOLLINO.—Se desea contratar una partida calidad CRYSTAL y otra AMARILLO, ambas pendientes de recolección. Informarán, Alfonso XII número 60.

VENTAS

SE VENDEN hermosos solares para edificación de casas y edificios. Situados centro aglomeración y sitio de porvenir. Informes: calle Costa y Grijalva, número 6, Santa Cruz.

SE VENDE vía desmontable 0'60 m. de ancho y vagonetas 3/4 m. Perfecto estado, condiciones ventajosas. Informes: Francisco Seaux Dehesa, la Orotava, o calle Costa y Grijalva, número 6, en Santa Cruz.

SE VENDE un lote de veinte acciones de empresas de galerías para alumbramiento de aguas en cinco mil pesetas, incluyendo galerías con agua alumbrada. Para informes, dirigirse a la Administración de este periódico.

VENTA DE SOLARES.—Para construir casas-chalets se venden magníficos solares, perfectamente orientados, en la costa sur de esta capital, en el sitio conocido por finca de la Abejera.

Para informes: Manuel Santaella, Corredor de Comercio.

VELAS "HERRADURA".—Según telegrama acabado de recibir, se espera una partida de dichas velas, en el vapor "Mercator", que llegará a este puerto a fines del presente mes de Enero. Para precios e informes a su depositario exclusivo, Maximiliano Díaz Navarro, Bethencourt Alfonso, número 26. Santa Cruz de Tenerife.

SE VENDE una vaca suiza recién parida, informes Alfonso XIII, 87, o Santa Rosalía, 63.

PATATAS propias para embarque, se venden en grandes y pequeñas partidas, en la finca de «Los Príncipes» en el Realejo bajo, al precio de 10 pesetas el quintal. Razón en esta capital Numancia número 14.

SE VENDE en muy buenas condiciones una moto marca F. N., 4 cilindros, gomas Balon, alumbrado eléctrico, con ocho caballos de fuerza, acabada de recibir de fábrica. Dará razón: Angel Toledo Ruiz, representante de la Fábrica Nacional de Armas de Guerra, Lieja (Bélgica), Bethencourt Alfonso, 35.

SE VENDE una acción de la Cooperativa de Producción de Tenerife, constructora de casas. Tiene poco desembolso hecho. Razón en esta imprenta

CONTADORES DE AGUA, marca Siemens y aparatos telefónicos de pared y de mesa, marca Siemens, se ha recibido en casa de Juan J. Moeck.

TEJAS Y MADERA DE TEA.—Procedente de la demolición de una casa, se venden vigas y puertas de tea. Darán razón en la calle de Candelaria, 23.

CARRO.—Se vende uno, nuevo. Informes, Román Morales Rufino. Alfonso XIII, 22.

ESTANTERIA.—Se vende una compuesta de dos cuerpos, por la mitad de su valor.

Para informes, oficinas de los señores Bautista y Martinón, calle de Eduardo Cobián, (antes Marina), número 8.

SE VENDE por 400 pesetas una máquina «UNDERWOOD», modelo pequeño y completamente nueva. Informarán en esta imprenta.

ACCIONES DE AGUA.—Se venden las siguientes:

6 del «Fraile y Punta de Oveja», en Guía de Isora.

4 de «Los Guirres», en Icod.

4 de «Valle Guerra».

3 de «Los Naranjos».

1 del «Banquito de la Quebrada».

1 de «Cueva Grande y Varadero», en Barranco-Hondo (Candelaria).

1 de «Nuestra Señora de las Nieves y las Mercedes», en Famara (Lanzarote).

Informará, Manuel Santaella, corredor de Comercio.

SE VENDEN varios solares a precios módicos. Razón, Duggi 37.

ENVIGADO DE TEA.—Procedente del derribo de la casa número 23 de la calle de la Marina se venden vigas de diversas dimensiones, puertas y tablas, así como tejas del país: darán razón en la misma casa y en la oficina calle de Candelaria número 23.

CEBOLLINO.—En la finca de don Martín Rodríguez Díaz Llanos (antes Cumella) se vende cebollino cristal palmero, propio para plantar.

LOS HUECOS.—Se vende una acción de esta empresa. Dirigirse a T. M. Reid. Puerto de la Cruz.

SOLARES.—Se venden 634 metros cuadrados en la carretera que sube al Hotel Quisisana, cerca de la casa de don Cándido García Dorta.

También cinco mil metros cuadrados en la calle del Blanco esquina a la de San Miguel.—Informarán en la droguería de Espinosa, Plaza de la Constitución.

SE VENDE con gran rebaja de precios una estantería de esquina con cristales y madera imitación nogal; un ropero también de lo mismo; uno id grande igual a los anteriores; un toldo para escaparate y varios pies para sombreros y abrigos. Darán razón, San Agustín, 48, en La Laguna.

SOLARES.—Se venden por parcelas a 15 pesetas el metro. Informes: Alfonso XIII, 41, Sombrerería.

VENTA DE SOLARES.—En la calle de Lucas Fernández Navarro, se venden solares completamente urbanizados, con todos los servicios de alcantarillado y agua a presión, así como adoquinado en la calle. Informes, don Guillermo Cabrera Felipe, calle de Ruiz de Padrón número 7.

IMAGENES RELIGIOSAS de todos tamaños y santos entre ellos la tan venerada y milagrosa virgen de Candelaria. Se admiten encargos especiales «La Estrella», Clavel 14.

SE VENDE una acción de «El Cantillo» del Realejo. Informes don Manuel Santaella, corredor de Comercio.

AUTOMOVIL «CITROEN».—Vendo uno de 4 plazas 10 HP, completamente nuevo a un precio económico. Informes, César Casariego, General Antequera, 11.

CAJAS VACIAS se venden, oficina Doctor Allart, 8.

PLATANOS.—Se venden en los depósitos de don Manuel Cruz. Rambla XI de Febrero (bajo del Quisisana

SE VENDE una partida de cebolla. Informes, Pedro González «Au Petit París». Valentín Sanz, 8. Santa Cruz de Tenerife.

SE VENDEN fosas. Darán razón en la calle de los Campo número 12. (Ciudadela).

GRAMOFONO.—Se vende uno a precio muy reducido marca «Columbia». Razón, Pérez Galdós, 4, oficina (bajos)

BUENA OCASION.—Se vende una magnífica máquina de coser, completamente nueva por la mitad de su valor. Ferrer, 71.

SE VENDE un automóvil «Ford» en perfecto estado, con pocos meses de uso particular, por la mitad de su precio. Dirigirse a Doctor Comenge 9. Oficinas.

SE VENDE barato, un armario nuevo para ropa de caballero y señora. Informes, calle de Santa Rosalía, número 47.

SE VENDEN huevos para incubar, de las razas Lechorn Blanca, Prat Leonada y Andaluza Negra, polluelos a doce y diez y ocho pestas docena, tres incubadoras de 120 y 260 huevos. Prolongación Numancia, al lado de los almacenes de los señores Bautista y Martinón.

CEBOLLAS de Lanzarote, se venden en la calle Tribulaciones, 22. Precios económicos.

AZUCAR MOLIDA para repostería se vende en el establecimiento de Julián Saenz por sacos y cantidades menores.

VENTA DE MUEBLES

SE VENDE un piano marca «Ronisch», en perfecto estado, y varias plantas y muebles. Calle 25 de Julio, 17 (altos). De 2 a 6.

SE VENDE. Dos mesas consola de caoba, con tapa de marmol, dos figuras de terracota y dos espejos de 1.90 por 1.27.—Darán razón: Casino Principal.

SE VENDEN espejos grandes, un piano de cola y varios muebles antiguos y modernos. Horas de verlos, de dos a cuatro, en San Francisco, 30 y 32.

SE VENDEN MUEBLES. Razón Ferrer número 42.

SE VENDE en ocho mil cien pesetas una acción de «Los Barbuzanos» (Orotava). Razón, Miguel Botella, Observatorio de Santa Cruz de Tenerife.

CLUB ALEMAN.—Tenerife. Estando en disolución esta sociedad y liquidándose sus bienes se ruega a todas las personas que tengan un crédito contra ella lo hagan presente, hasta el término de tres días. Santa Cruz de Tenerife, 20 de Mayo de 1927. La

SE VENDE un juego de alcoba. Razón Santa Rosalía, 41.

SE VENDEN varios muebles. Piano, juego de sala, ropero, camas, cuna, mesas, etc. Cayo Blanco 7, bajos (Pabellones militares) de tres a seis.

AVISOS DE INTERES

¡¡ATENCION!!.—Se compran, se reforman y se reciben en custodia toda clase de alhajas y objetos de valor. En garantía de la seguridad y perfección de los trabajos se entrega, sin interés alguno, el valor intrínseco del objeto depositado. Dirigirse de dos a cinco p. m. a la calle de Bethencourt Alfonso (antes San José) 15 accesoria.

SOLDADOS DE CUOTA y todas las incidencias de quintas se asesora y tramitan en «Canarias Municipal». Teobaldo Power, 8; (antes Pilar). Agencia de negocios matriculada.

BRILLANTES.—Pareja de aretes solitarios del peso extraordinario de 12'79 kilates se exhiben en los escaparates de la casa «Claverie» con un precioso y variado surtido de joyería y relojería que llama la atención por su valor y gusto artístico.

PARADA DE AUTOMOVILES.—Los que soliciten automóviles para turismo o plaza, diríjanse a la parada que tienen establecida en el muelle don Domingo Carrillo y don Damián León, Teléfono 206 ó Marina, 9.

JOYERIA Y RELOJERIA a precios directos de fábrica, sin aumento por ninguna clase de impuestos ni derechos de aduanas y con absoluta garantía, encontrarán siempre en la casa «Claverie» el mayor surtido, renovado constantemente con las últimas novedades, según puede comprobarse por las exposiciones en sus escaparates.

ANDRES GARCIA LOZANO.—Auxiliar de Farmacia de 30 años de edad y 18 de práctica con referencias inmejorables se ofrece para la capital o pueblo de la isla. Razón, señor Cura párroco de Tacoronte.

AVISO IMPORTANTE.—Ponemos en conocimiento de nuestra distinguida clientela, que en breve llegará a esta plaza el apoderado de la casa VIUDA E HIJOS DE EMILIO MENESES, S. en C., con un importante muestrario de objetos de arte, propios para regalos y para el culto divino.

Para encargos y catálogos, dirigirse a la CAMISERIA «NEW ENGLAND», Plaza de la Constitución, 3

ACADEMIA DE MECANOGRAFIA.—La primera establecida en Tenerife. Dirigida por la profesora señorita Emma F. Trujillo. Enseñanza rápida por sistema tactuario. Material recientemente renovado. Se hacen trabajos de mecanografía. Clases a domicilio. *Calle de Ferrer, número 13. Santa Cruz de Tenerife.*

PERDIDA de un saco de viaje, con una máquina fotográfica, varias prendas de ropa y un par de zapatos y varios objetos más. La persona que lo entregue en el Hotel Martiánez en el Puerto de la Cruz o en esta capital en el Consulado Alemán, será espléndidamente gratificada.

LLAVERO conteniendo varias llaves, con una cadena, se ha perdido. Se agradecerá su devolución en Noria Alta, 32, o en Máquinas «Singer».

PERDIDA DE UN LLAVERO.—En el trayecto comprendido entre la calle de la Libertad y plaza de la Paz, se ha perdido un llavero y dos llaves pequeñas. Se agradecerá su devolución a quien lo haya encontrado en el escritorio de don Manuel Santaella.

Parque de Intendencia de Tenerife

Se convoca por el presente anuncio a todos los que deseen hacer ofertas para la adquisición por este Establecimiento de los siguientes artículos del servicio de SUBSISTENCIAS.

Carbón mineral,	150 Qcos.
Sal común,	15 »

1.—Las proposiciones irán acompañadas del último recibo de la contribución industrial y la cédula personal corriente: los apoderados, el poder notarial, y los extranjeros el certificado de extranjería.

2.—Las proposiciones se recibirán en el despacho del señor Jefe del Detall todos los días laborables, hasta las doce horas del día 31 del actual.

Santa Cruz de Tenerife, 17 de Mayo de 1927. El Jefe del Detall, **Alfonso Martín.** Visto Bueno, el Director, **Alfonso Martín.**

Sociedad de Telefónos

Se pone de nuevo en conocimiento de los señores accionistas que deberán presentarse en el escritorio del señor tesorero, don Guillermo Guigou y Ramos, calle de San José, número 16, los martes, jueves y sábados no feriados, de cuatro a seis de la tarde (h. o.) a percibir el dividendo que por acción les corresponde como resultado de la liquidación de la sociedad, previa presentación y entrega de los respectivos títulos.

Santa Cruz de Tenerife, 17 de Mayo de 1927. El Secretario Contador, F. G. Renshaw

La Mundial

Sociedad Anónima de Seguros

Seguros mútuos de vida. Supervivencia. Previsión y Ahorro.

Subdelegado en Tenerife, Serrano, 18.

Ministerio de Cultura 2010