

# La Tribuna de Albacete

DIRECTOR  
DIMAS CUEVAS CUERDA

EDITA  
PUBLICACIONES DE  
ALBACETE, S.A.  
(PUBALSA)

DIARIO INDEPENDIENTE

Sábado, 15  
Julio de 2000

AÑO XVII ■ NUM. 5.642

125 PTS.  
0'75 euros

La colaboración ciudadana y policial fue determinante

## Detenidos dos atracadores tras una espectacular persecución

La colaboración ciudadana y una actuación policial conjunta de los Cuerpos de Seguridad del Estado permitieron ayer la detención de los presuntos autores de un atraco a una sucursal cometido minutos antes.

Efectivos de la Policía Nacional y de la Local en colaboración de la Guardia Civil participaron ayer conjuntamente en una operación que se saldó con la detención de I.A.F.C. de 32 años de edad y nacido en Madrid, y de E.P.D.S. de 30 años y natural de Portugal, minutos después de que cometiesen un robo con intimidación en una sucursal de Caja Castilla-La Mancha situada en el Paseo de la Libertad.

La detención, que fue posible gracias a un aviso de un ciudadano, tuvo lugar una vez interceptado el vehículo que los presuntos atracadores pretendían usar para escapar y después de una huida a pie y armados por diferentes calles del Barrio Industria. Dentro del vehículo interceptado fue encontrada una bolsa con el botín, que ascendía a 449.000 pesetas.

(Editorial y pág. 5)



La sucursal de CCM que sufrió el atraco; a la derecha, los dos detenidos.



### La Diputación "cometería fraude de ley" si crea ahora la fundación benéfica

Las cinco herederas en cuarto grado de Pura Urrea han presentado ya el recurso de apelación ante la Audiencia Provincial, solicitando que quede nulo el testamento por el que la Corporación recibió hace más de 30 años un valioso patrimonio.

El abogado advierte que "la Diputación cometería fraude de ley si crea ahora la fundación benéfica cuando el proceso judicial está todavía abierto".

(Pág. 7)

### Ayer se dio el visto bueno al PHN, con una inversión de 193.000 millones a la región

El Gobierno dio ayer el visto bueno a la tramitación del Plan Hidrológico Nacional. Se aprobó también un paquete de actuaciones para la planificación integral de los recursos hídricos en España con una inversión superior a los tres billones de pesetas para el periodo 2000-2008. Castilla-La Mancha será la quinta región en inversiones con 193.000 millones.

(Pág. 19)

### El Albacete recibirá en el Carlos Belmonte al Tenerife en la primera jornada de Liga

La temporada en Segunda División se iniciará el próximo día 3 de septiembre y el sorteo celebrado ayer en la sede de la Real Federación Española de Fútbol ha deparado que el Albacete Balompié reciba en el Carlos Belmonte al Tenerife en la primera jornada.

LA TRIBUNA ofrece hoy a sus lectores los calendarios tanto de Primera como de Segunda División para la temporada 2000-2001.

(Págs. 39 a 42)

► Toril, centrocampista procedente del Extremadura, fue presentado ayer como nuevo jugador del Alba para las próximas dos campañas

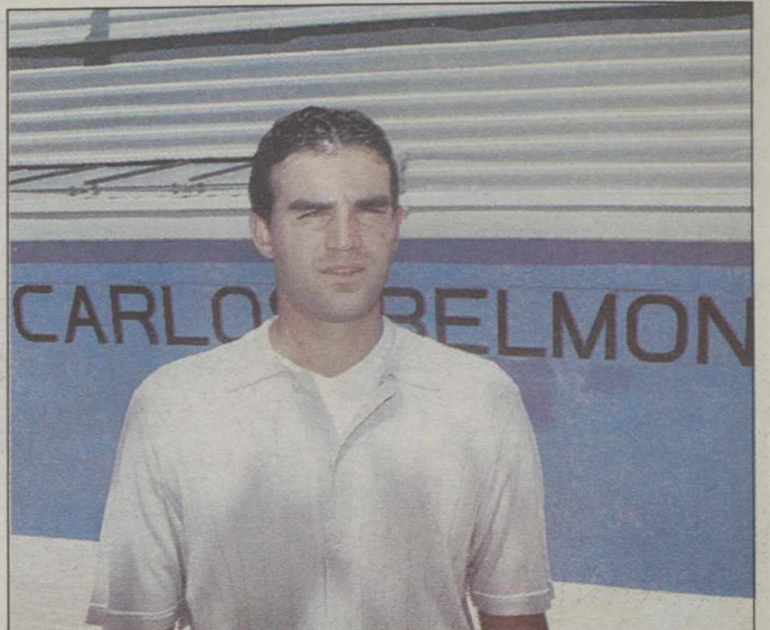

Toril reforzará el centro del campo del Alba. JOSEMA MORENO

### Las joyerías cerrarán el día 20 en protesta por la inseguridad que vive el sector

La Asociación de Joyeros, Plateros y Relojeros de Albacete se sumará a la protesta convocada por el sector en todo el país para el próximo día 20 de este mes, en contra de la inseguridad creciente en este sector. El cierre comenzará a las doce del mediodía y se prolongará hasta la hora de apertura del comercio por la tarde.

(Pág. 6)



**Farmacias**



**ALBACETE**

PARA HOY: De 9,30 de la mañana a 9,30 de la noche:  
CALLEJO, Hnos Falcó, 27; SILVESTRE, Martínez Villena, 9 y SOCIATS, Blasco Ibáñez, 32  
De 9,30 de la noche en adelante:  
CALLEJO, Hnos Falcó, 27 y SILVESTRE, Martínez Villena, 9  
PARA MAÑANA: De 9,30 de la mañana a 9,30 de la noche:  
CUELLAR, Avda. de España, 28; FARMACIA SAN AGUSTIN, Muelle, 7 y FRIAS MIRASOL, A.M., Francisco Pizarro, 39  
De 9,30 de la noche en adelante:  
CUELLAR, Avenida de España, 28 y FARMACIA SAN AGUSTIN, Muelle, 7

**VILLARROBLEDO**

PARA HOY: LOPEZ SANCHEZ, Alfarerías Bajas, 1  
PARA MAÑANA: ALFARO MARTINEZ, Hiedra, 20

**HELLIN**

PARA HOY: BERMUDEZ GONZALEZ, Rabal, 31  
PARA MAÑANA: PRECIOSO TOMAS, Rabal, 24

**TOBARRA**

PARA HOY: SIDERA BLANCO, Avda. de la Constitución  
PARA MAÑANA: SIDERA BLANCO, Avda. de la Constitución

**LA RODA**

PARA HOY: ESCRIBANO TEBAR, Mártires, 2  
PARA MAÑANA: ESCRIBANO TEBAR, Mártires, 2

**ALMANSA**

PARA HOY: MARTINEZ CABRAL, Rambla de la Mancha, 51  
PARA MAÑANA: MERA Y MORA, Corredera, 37

**El Tiempo**

MAPA DE TIEMPO SIGNIFICATIVO DE ESPAÑA.  
Elaborado el 14/07/2000 a las 11.00 hora local. Válido para el 15/07/2000



**Cielos despejados**

Según los datos facilitados por el Instituto Nacional de Meteorología, la temperatura máxima prevista para hoy en Albacete será de 34 grados, mientras que la mínima será de 14. Los cielos estarán poco nubosos o despejados. Las temperaturas irán en ligero descenso. Los vientos soplarán flojos de dirección variable tendiendo por la tarde a componente Noroeste.

**Teléfonos de interés**

**ALBACETE**

|   |                   |
|---|-------------------|
| Parque de Bomberos.....                         | 59 61 08          |
| Policía Nacional.....                           | 22 33 62          |
| Policía Municipal.....                          | 59 61 26          |
| Guardia Civil.....                              | 22 11 00-21 86 61 |
| Guardia Civil de Tráfico.....                   | 21 07 23          |
| Cruz Roja Ambulancia.....                       | 21 90 12          |
| Urgencias.....                                  | 59 71 37          |
| Hospital General.....                           | 59 71 00          |
| Alcohólicos Anónimos.....                       | 50 03 12          |
| Estación de Ferrocarril.....                    | 21 02 02          |
| Telégrafos.....                                 | 22 20 00          |
| O. Reclamación Precios.....                     | 59 61 11          |
| Protección Civil.....                           | 59 98 00          |
| .....   | 50 88 01          |
| Tele Ruta (Madrid).....                         | 900 12 35 05      |
| Teléfono de la Esperanza.....                   | 52 34 34          |
| Teléfono de atención a la Mujer Maltratada..... | 51 16 00          |
| Teléfono del Mayor.....                         | 24 04 15          |
| Emergencia de Gas.....                          | .....             |
| Castilla-La Mancha.....                         | 21 25 25          |
| Servicio de Aguas.....                          | 19 01 01          |
| Urgencias de Aguas.....                         | 619 30 00 57      |
| Radio Taxi.....                                 | 52 20 02          |

**LA RODA**

|                                |          |
|--------------------------------|----------|
| Policía Local.....             | 44 40 92 |
| Guardia Civil.....             | 44 13 05 |
| Ambulatorio.....               | 44 20 41 |
| Cruz Roja.....                 | 44 05 64 |
| <b>HELLIN</b>                  | .....    |
| Comisaría de Policía.....      | 30 15 16 |
| Servicio Urgencias S.S.....    | 30 03 63 |
| Policía Local.....             | 30 00 00 |
| Bomberos.....                  | 30 00 80 |
| Cruz Roja.....                 | 30 08 00 |
| <b>ALMANSA</b>                 | .....    |
| Parada de Taxis.....           | 34 10 80 |
| Bomberos.....                  | 34 00 80 |
| Hospital Ntra. Sra. Belén..... | 34 19 80 |
| Policía Local.....             | 31 04 65 |
| Guardia Civil.....             | 34 00 96 |
| Cruz Roja.....                 | 34 11 90 |
| Casa de Socorro.....           | 34 19 80 |
| <b>VILLARROBLEDO</b>           | .....    |
| Policía Local.....             | 14 04 00 |
| Centro de Salud.....           | 14 36 11 |
| .....                          | 14 36 51 |
| Guardia Civil.....             | 13 80 27 |
| Bomberos.....                  | 14 00 80 |

**TAROT DEL MAR**  
**906 425 772**



ATIENDE PERSONALMENTE  
DE 20 h. A 2 h.

PARA CONSULTA PERSONAL EN ALBACETE  
PETICION DE HORA TELF: 666 37 72 32 MARIEM

\*Consulta de cartas \*Magia Blanca \*Preparación de Aceites y Esencias.  
Para el amor-trabajo-salud, etc... y contra el mal de ojo, depresiones y protección de magias

LA TRIBUNA no se hace responsable de cualquier error en la publicación de números ganadores de las diversas loterías y juegos de azar. Sólo las listas oficiales correspondientes dan fe del derecho a premio.

**Loterías**

**Once**

|                    |           |
|--------------------|-----------|
| Lunes, 10.....     | 20784     |
| Martes, 11.....    | 20608     |
| Miércoles, 12..... | 21746     |
| Jueves, 13.....    | 27567     |
| Viernes, 14.....   | 55983     |
| .....              | Serie 130 |
| Domingo, 9.....    | 91951     |
| .....              | Serie 002 |

**Primitiva**

|                |                            |       |
|----------------|----------------------------|-------|
| Jueves, día 13 | 9 - 10 - 11 - 17 - 30 - 39 | ..... |
| Comple. 3      | Rein. 2                    | ..... |
| Sábado, día 8  | 3 - 25 - 27 - 31 - 37 - 48 | ..... |
| Comple. 47     | Rein. 1                    | ..... |

**El Gordo**

|                |         |
|----------------|---------|
| Domingo, día 9 | .....   |
| 1 - 3 - 30     | .....   |
| 35 - 36 - 39   | .....   |
| Comple. 27     | Rein. 6 |

**Bonoloto**

|                |                             |       |
|----------------|-----------------------------|-------|
| Lunes, día 10  | 10 - 12 - 15 - 17 - 21 - 46 | ..... |
| Comple. 9      | Rein. 5                     | ..... |
| Martes, día 11 | 12 - 16 - 17 - 27 - 35 - 36 | ..... |
| Comple. 9      | Rein. 6                     | ..... |

|                   |                           |       |
|-------------------|---------------------------|-------|
| Miércoles, día 12 | 5 - 6 - 14 - 21 - 37 - 49 | ..... |
| Comple. 24        | Rein. 7                   | ..... |
| Viernes, día 14   | 5 - 8 - 19 - 23 - 27 - 47 | ..... |
| Comple. 37        | Rein. 3                   | ..... |

**Santoral**

Santos Buenaventura, Felipe, Rosalía, Julia y Justa.  
Días transcurridos: 196  
Días hasta finalizar el año: 170

**EL SOL Y LA LUNA**  
El Sol sale mañana a las 4,57 y se pone a las 19,44 (H. S.).  
La Luna sale mañana a las 19,04 y se pone a las 03,55 (H. S.).

**PICK-UP L200  
SERIE ESPECIAL JACA**



2.668.104 pts.\*

Con aire acondicionado, defensa delantera y estribos laterales en acero inoxidable, parrilla delantera y manillas cromadas, dirección asistida, transmisión 4x4 "Easy-select" y salpicadero en madera de raíz impresa. 3 Años de garantía ó 100.00 km. Asistencia 24 h. en toda Europa. "Oferta válida para vehículos en stock hasta final de mes. Pintura en dos tonos opcional. I.V.A. transporte y matriculación no incluidos.

AUMASA. Ctra. de Madrid, 7-9. Tel. 967 21 54 00. Pol. Campollano, 1ª Avda., nº 1. ALBACETE. Tel. 967 21 67 62.





## AL PASO DE LOS DIAS

### Unos versos que se apagan



LUIS  
PARREÑO

Hemos perdido un buen amigo y un excelente poeta, nacido en tierras conqueses, en Castejón, pero avecinado en nuestra capital desde hace bastantes años, donde se ganó generales afectos y simpatías tanto en el terreno profesional, como catedrático de Lengua y Literatura Española en el Instituto "Bachiller Sabuco", como escritor y poeta, integrado en los ambientes literarios como miembro de la Asociación Cultural "Alcandora".

Tenía una acreditada popularidad literaria, avalada por más de un centenar de premios en importantes certámenes poéticos nacionales, figurando en dieciséis antologías nacionales y extranjeras, siendo de destacar que parte de su obra está traducida al francés, inglés y portugués. Brindada abiertamente su amistad, con la gran sencillez que adornaba su personalidad, sin que se aprovechara en circunstancias no propicias para hacer alardes torpes en el recuento de sus brillantes éxitos, porque predominando en él la modestia, no le envanecían los premios... Por otra parte, a pesar de una aparente melancolía, tenía un carácter abierto, comunicativo, claramente ilusionado.

Le ayudaba una jugosa inspiración, siendo el soneto el molde donde con más belleza se armonizaban sus ideas, sobre los eternos temas del amor, de la naturaleza, de la sociedad, cuestiones espirituales, con admirables dedicatorias marianas, con lo que demostraba su gran sensibilidad siendo de destacar un premiado soneto a la Virgen de los Llanos, que constituye una emotiva plegaria.

Hizo una incursión en el teatro, escribiendo una comedia dramática, en dos actos, titulada "Abraham García", que es una denuncia de los vicios que han abocado a graves problemas educacionales a las familias gobernadas por los sistemas patriarcales. La obra está bien escrita, con cinco personajes, y con una gran fuerza dramática. De esta, su "ópera prima" teatral ha dicho el escritor Enrique Domínguez Millán, que "hay en él, sin mengua de su condición de excelente poeta, madera de autor dramático y sobradas facultades para afirmarse en el resbaladizo suelo del teatro".

Destraciadamente no podrá cumplirse el vaticinio. Se le había cansado el corazón, cuando todavía disfrutaba de su más reciente premio obtenido en el concurso literario de la Asociación Cultural de "Amigos de Chinchilla".

Definitivamente se nos ha ido para siempre un buen amigo, un buen poeta. Es como si se apagaran sus versos.

## FIRMA INVITADA

### Plataformas y manifestaciones

LORENZO MORENO NAVA

Al final (o desde el principio) todas las actuaciones públicas, en cualquier materia, la deciden los políticos en el poder, en el poder central si la actuación es de tipo nacional, el poder regional si es de ámbito autonómico, provincial (Diputación) si se trata de algo que sucede en la provincia, municipal si lo que se realiza está dentro de los límites del pueblo o ciudad. La única y exclusiva decisión pública en manos de los ciudadanos es y será, mientras no se demuestre lo contrario, el voto que tiene derecho a ejercer cada cuatro años aupando a cualquier de esos poderes a tal o cual grupo político que será, como decimos el que decida en ese período de tiempo lo que se haga o deje de hacer en función siempre de lo que interese pre-electoralmente a las correspondientes cúpulas de los mismos.

Vano e inútil empeño pues las pretensiones de grupos de ciudadanos organizados en plataformas, movilizaciones, manifestaciones en cualquiera de sus formas para tratar de incidir/influir o hacer rectificar una decisión que inexorablemente pasa por el interés político/electoralista (siempre están en campaña o precampaña) del gober-

nante de turno. Así que ni "Albacete por el AVE" "AVE por Cuenca", por Alcázar o por Campillo de Altobuey, será por donde decida Cascos y cúpula de partido. Igualmente si trasladamos el asunto a lo sanitario y sus movilizaciones tomelloseras de Villarrobledo o Almansa; la decisión será política, lo que interese políticamente, más bien electoralmente, aunque las urnas todavía se vean lejanas.

Inteligente y sensata determinación la de un organismo empresarial industrial/comercial albaceteño al retirarse del galimatías reivindicativo babelístico en que se había convertido todo ello de intereses cruzados, dobles o triples lecturas y posiciones multivariopintas ante un mismo pretendido fin.

En definitiva Cuenca tendrá o no AVE, Albacete lo verá o no pasar; Alcázar idem de lo mismo; Tomelloso tendrá o no hospital, Villarrobledo seguirá o no viajando a Albacete para sanar...y oliendo o no sus inconfundibles "perfumes" al anochecer. Todo depende, como la canción, de la decisión política. Huelgan movilizaciones, manifestaciones y plataformas.

## EDITORIAL

### Seguridad ciudadana

La seguridad ciudadana es una de las mayores demandas sociales en los tiempos que corren. Y, aun cuando en Albacete gozamos -comparativamente hablando- de una buena situación en tal sentido, de vez en cuando se producen noticias que mueven a preocupación. Ayer, por ejemplo, tuvimos un atraco en una oficina bancaria; hacía dos años que no se registraba en la provincia un hecho similar, lo que pone de manifiesto que el problema no es acuciante. Además, hay que destacar la buena actuación policial que logró detener a los autores (presuntos autores, hasta que se les juzgue) y recuperar lo robado. Otro elemento positivo fue la colaboración ciudadana que, gracias a la oportuna y rápida llamada de un testigo, posibilitó que se pusiera en marcha el operativo policial.

También ayer se anunció el cierre que efectuarán las joyerías de Albacete (como las de toda España) en protesta por la situación de inseguridad por la que atraviesan. Tampoco en este sector los robos son algo cotidiano, pero sí son mucho más habituales de lo que fuera de desear, y es comprensible el malestar de los joyeros que ven peligrar sus patrimonios y sus negocios.

Por último, y al hilo de esta reflexión, hay que recordar que la flamante subdelegada del Gobierno en Albacete se refirió precisamente a la situación de las Fuerzas de Seguridad del Estado en nuestra provincia, y se comprometió a luchar para la pronta construcción de la nueva Comisaría.

Sería de desear que, desde los poderes públicos, se hiciera énfasis en los programas e iniciativas que redunden en una mejora de la seguridad ciudadana. La Policía de Proximidad ha sido un elemento positivo que, sobre todo, ha mejorado la sensación subjetiva de seguridad. Sin embargo, ello no es suficiente; desde hace unos años, Albacete ve cómo se merma la plantilla policial aquí destinada, así como la falta de inversión en medios materiales (no sólo la nueva Comisaría, sino también y sobre todo dotación de vehículos). Los albaceteños, como contribuyentes que somos, tenemos derecho a que la plantilla de la Policía Nacional sea la acorde con las necesidades de la población, lo mismo que la del resto de Fuerzas y Cuerpos de Seguridad del Estado.

Ya para terminar, no podemos dejar de tener una referencia hacia la Justicia, un segundo paso imprescindible después que se procede a la detención de los delincuentes. Es necesario que la Justicia penal actúe con rapidez y con rigor, para impedir que crezca la sensación de inseguridad. Sobre todo cuando nos enfrentamos a una difícil implantación de la Ley del Menor.

## EL PISTO



BERNARDO  
GOIG

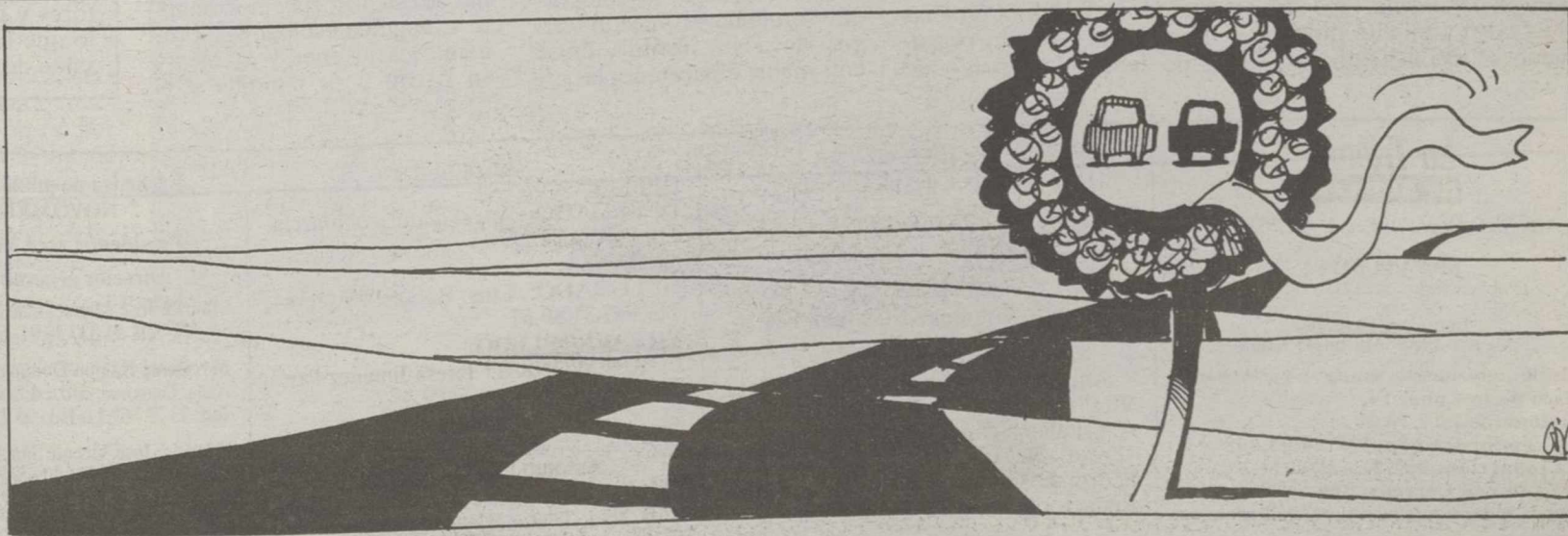



DESDE LA OTRA ONDA

# La botica

JUAN L. HERNANDEZ PIQUERAS

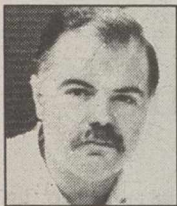

Esta semana ha habido de todo, como en botica. Así anda el panorama informativo por estos lares a tales alturas del verano, en que Albacete tiene los estantes llenos de todo tipo de medicinas, fármacos, remediables y hasta algún

que otro extraño compuesto producto de las viejas fórmulas de los enigmáticos alquimistas de siempre en su búsqueda hacia el hallazgo de la piedra filosofal de la política. Albacete es, de alguna forma, y en este verano como una inmensa botica en la que hay de todo en sus estanterías y donde, como en toda botica que se precie, la trastienda es fundamental para saber qué es lo que se cuece y qué hilos se mueven en esta ciudad.

Pero las boticas andan un tanto rebotadas. Se han mosqueado con el Gobierno y no parecen contentas con sus llamadas medidas liberalizadoras, si éstas pueden terminar suponiendo un recorte de sus márgenes de ganancia, con el pretexto de plantear millones de pesetas de ahorro en las cuentas del Estado, a cargo de la sanidad pública. Los farmacéuticos dicen que esas cuentas del Estado no son su problema y han demostrado

que son capaces de bajar la persiana de sus boticas en una acción de huelga que, como todas las relacionadas con la sanidad, no son en absoluto populares por cuanto el usuario sabe muy bien por experiencia que en cuanto Administración y sectores sanitarios se enzarzan en cualquier tipo de guerra, es él, el propio usuario, el que termina pagando los platos rotos.

Donde también andan con sus más y sus menos es en el sector del comercio. La guerra de la libertad de horarios que les enfrenta a ese enemigo común de todos que debe ser, a lo que se ve, la Administración, tenía esta semana el añadido de su convenio. Se llegó a convocar la huelga, y como las farmacias, las tiendas del pequeño y mediano comercio albaceteño podían haberse quedado cerradas ante las narices del usuario. Al final, eran tan nimias las diferencias que existían entre comerciantes y sindicatos, que pudo alcanzarse el acuerdo que evitaba una huelga que hubiese resultado absurda dado que era mayor el coste de esa acción que la pequeñez de las dificultades que había para solventar la situación. Prevalció, al fin, el sentido común que es siempre un buen brevaje de botica para afrontar el día a día de la panorámica que nos rodea.

El sentido común es como la aspirina, un medicamento que sirve para casi todos los dolores, barato y abundante en casi todas las boticas. Otra cosa es el uso que se hace del fármaco. Así por ejemplo, ya veremos después el uso que hace del cargo, sentido común demostró en sus primeras manifestaciones la nueva subdelegada del Gobierno en Albacete, María Encarnación Naharro de Mora, en el acto de su toma de posesión, en un acto tan masivo que dejó insuficiente el rancio salón del trono en el viejo Gobierno Civil, y en el que por no faltar no faltó ni tan siquiera nuestra diputada Margarita Mariscal de Gante, que sigue viniendo a Albacete con cuentagotas y para cumplir con su cometido "cunero" y que como debía suponer se irá desarrollando en un mandato que tiene todos los ingredientes para que resulte incoloro, insípido e inodoro.

Y por último, el verdadero don Hilarión de la botica de la actualidad albaceteña: Marcos Montero, el presidente de la Cámara, que esta semana volvió a demostrar que está dispuesto a ir a la verbera del AVE con la rubia del trazado sur de la Iniciativa y con la morena del nudo de comunicaciones de la Mesa Unitaria. Con las dos del brazo, y sin saber cuál de las dos le gusta más

## Cartas

### Aclaraciones desde el "Nebraska"

Ante la noticia aparecida en su digno periódico en la hoja sexta del pasado día 11 de julio en la que se contiene un artículo manifestando que "un ciudadano denuncia a Martínez Valero por no cerrar un bar que no tiene licencia" me veo, en mi calidad de propietario del Café-Bar Nebraska, a remitirle la presente, con el ruego de su publicación.

Y ello es así porque los hechos que se contienen en el citado artículo son totalmente falsos y en ningún momento se ajustan a la realidad, por las siguientes razones:

En primer lugar, porque el establecimiento del que soy propietario tiene concedida licencia para el ejercicio de su actividad desde el mes de julio del año 1997, fecha en que el Ayuntamiento, previos los trámites oportunos, me concedió licencia para ejercer mi actividad de café bar en los términos y condiciones que constan en la misma. Por lo tanto es falso y miente quien mantiene en ese artículo que

este industrial carece de licencia para el ejercicio de mi actividad, a la que me vengo dedicando, desde hace más de 28 años.

En segundo lugar, mi establecimiento cumple escrupulosamente con la normativa reguladora de la actividad que ejerzo, habiendo adoptado todas las medidas correctoras que se me han indicado por el Ayuntamiento de Albacete. No ejerzo actividad musical, las mesas y sillas están protegidas con tacos de goma para que su deslizamiento en el suelo no produzca molestia alguna y, por otra parte, cerrar mi local con su persiana y cargar las cámaras no puede producir las molestias que se dicen, toda vez que se hace atendiendo a las normas del buen funcionamiento y el bien hacer de cualquier industrial.

En definitiva al verme implicado en la denuncia de ese vecino a que hace mención en el artículo antedicho, por las razones expuestas, tengo que manifestar mi más rotunda indignación al contenido del mismo toda vez que o se ajusta a la verdad y está produciendo una imagen de mi negocio que en ningún momento es acorde con el contenido del mismo. Gracias a Dios gozo y puedo presumir de tener el respaldo de

todos los vecinos propietarios de la comunidad donde tengo establecido mi café-bar, que así me lo han demostrado, con pliegos de firmas en mi favor, y de mi clientela que en todo momento me apoyan, a excepción de algún maniático que está tratando de amargarme la vida y la de mi familia, tratando de impedir que pueda, ejerciendo mi profesión poder vivir dignamente.

**Antonio Martínez Olmedilla.**  
Propietario del  
Café Bar Nebraska

### El hombre de piedra

Es un hombre con fuerte temperamento, sin aparentar tristeza en momentos especiales. Rara vez se le ha visto angustiado o sumido en la desesperación a pesar de que la adversidad le ha jugado malas pasadas. Siendo muy joven perdió a sus padres y a un hermano y no hace demasiado tiempo falleció su esposa. Todo lo ha llevado con la entereza y resignación de un Santo. Su paciencia se asemeja bastante a la de Job. El otro día, sin embargo, sus amigos -que son muchos- fueron testigos de algo insólito en el entrañable albaceteño: las pri-

meras lágrimas surcaron unas mejillas morenas y sonrosadas. Por ellas resblaron gotas sublimes y no por nada extraordinario -según algunos- sino porque el caballero, recientemente jubilado, se acercó al marcadillo de la vieja Plaza Mayor a observar, monedas, libritos de antaño y tebeos de la postguerra. En uno de los puestecillos y tenderetes centempló arrobado a uno de sus personajes predilectos que cobraba actualidad al haber sido reeditado. Se trataba de "Purk el Hombre de Piedra", uno de los "hijos adoptivos" de Manuel Gago que vio la luz en Valencia y llegó a un Albacete atrapado en los golpes de la escasez para ayudar a los chavales que vivían felices con las series de la etapa. El "chicarrón", ahora emocionado, no pudo evitar retroceder en la distancia y casi de golpe acudieron a su mente pasajes de su niñez y a adolescencia. Junto al "Hombre de Piedra" se hallaban "Lila" y "Sandar" y su hermana "Tula" y el fiero "Tugor" y la adorable "Bella Hamil" con "Alio" y la reina "Mania", y los "Cataks" y "Urulus", "Taimaks" y "Berings", hombres alados y leones y centauros, quimeras y yocos, y por encima de esa historia emocionante y magífica estaban sus progenitores jóvenes y afables y su barrio y su pandilla y el

colegio y los cromos... Se agudizó el llanto y a través del sollozo indescriptible tornaba al corazón de los allí presentes una página de oro de la vida de una ciudad cambiada y añorada.

Valeriano Belmonte

### A nuestros comunicantes

Es condición indispensable para la publicación de cartas o colaboraciones en estas páginas de opinión que vayan firmadas y acompañadas de una fotocopia del DNI del remitente y que no excedan de 60 líneas mecanografiadas. No se publicarán cartas con iniciales ni seudónimos.

En ningún caso se admiten originales fotocopiados y LA TRIBUNA se reserva el derecho de extractarlas o resumirlas, sin obligación de mantener correspondencia sobre ellas ni devolverlas.

LA TRIBUNA no tiene necesariamente que compartir las ideas vertidas en estas páginas por sus lectores y colaboradores por lo que no se hace responsable de su contenido.

### La Tribuna de Albacete

Año XVII Depósito Legal: AB-752-1984

EDITA: PUBALSA (Publicaciones de Albacete, S.A.)

Consejero Delegado Francisco Javier Martínez Ortuño

Redacción, administración, suscripción y publicidad: Paseo de la Cuba, 14. Teléfono: 967 19 10 00. Fax administración: 967 24 03 86. Fax redacción: 967 21 12 75. Apartado de Correos: 369. Email: redaccion@latribunadealbacete.es

#### Director

Dimas Cuevas Cuerda

#### Subdirector

Carlos Zuloaga López

#### Redactor Jefe

Adolfo Giménez Martínez-Falero

#### Redacción:

Antonio Córdoba, Julia Núñez-Polo, Virgilio Molina, Antonio Díaz, Miguel A. Catalán, Juan Carrizo, Esther Pérez, Teresa Roldán, Ibernalo Mendivil, Pedro J. García, Cristóbal Guzmán. Redactor gráfico: Jesús Moreno.

#### Delegaciones:

HELLIN: DELEGADO: Angel Romero García. Tlf: 967 54 32 22

ALMANSA: DELEGADO: Luis Bonete Piqueras. Tlf: 967 31 80 37

VILLARROBLEDO: CORRESPONSAL: Teresa Jiménez Parra. Tlf: 967 13 80 70

#### Talleres:

#### Jefe de Talleres

Antonio Lajara Caballero

Planta de impresión: Polígono Campollano. C/D, Nº 1. Teléfonos: 967 21 30 92

#### Exclusiva de publicidad nacional: NOVOMEDIA, S.A.

Presidente: José Manuel Rodrigo

Director general: Eliseo Soria

Madrid: José Manuel Calvo. Pº de la Castellana, 66 - 4º. Telf: 91 337 38 91. Fax: 91 337 31 77

Barcelona: Ramón Domínguez. Avda. Diagonal, 640, edificio 3-4ª planta. Telf: 93 227 67 11. Fax: 93 227 67 62.

Valencia: José Vicente Sánchez Beato. Embajador Vich, 3. Telf: 96 351 10 65. Fax: 96 351 81 01

Sevilla: Manel Blázquez. Avda. República Argentina, 25, 9º B. Telf.: 95 449 14 40. Fax: 95 427 25 01



# ALBACETE

*La colaboración ciudadana y policial ha permitido recuperar el botín íntegro*

## Detenidos los atracadores de una sucursal minutos después de robarla

La colaboración ciudadana y de la Guardia Civil junto a una actuación policial coordinada entre la Policía Nacional y Local permitieron ayer la detención de los presuntos autores de un robo con intimidación cometido minutos antes en la sucursal de Caja Castilla-La Mancha, situada en el Paseo de la Libertad, así como la recuperación del botín, casi medio millón de pesetas.

□ I.M.



La rapidez de la operación policial ha permitido recuperar el botín íntegro y las armas que portaban los presuntos atracadores.

detenido a la altura del Temple del Parque Lineal, pero esta vez por efectivos de la Policía Local.

Se da la circunstancia de que ambos detenidos, son dos delincuentes con un amplio historial

delictivo en este tipo de atracos; asimismo cabe resaltar que en el caso concreto de J.A.F.C., éste se encontraba en libertad bajo permiso penitenciario.

La operación policial, que

ha finalizado con estas detenciones también ha permitido la recuperación de las armas que portaban y lo que es más importante, del botín, que, por otra parte, fue hallado en una bolsa en el interior del vehículo

lo interceptado. Todo apunta a que éste sea su primer acto delictivo en Albacete; una ciudad que vivió su último atraco a una entidad hace dos años, y cuyos autores fueron detenidos en una investigación posterior.



Una vez interceptado el vehículo, robado para cometer el atraco, se inició una persecución por las calles del Barrio Industria. M.



*Desde las 12:00 hasta la hora de apertura por la tarde*

# Los joyeros cerrarán el día 20 en protesta por la siniestralidad del sector

□ I.M.

La Asociación Provincial de Joyeros, Plateros y Relojeros de Albacete, a través de su presidente, Vicente Mompó, ha hecho un llamamiento a todo el sector de la provincia para que el próximo miércoles, día 20 de junio, cierren sus establecimientos (un centenar) desde las 12:00 horas y hasta la apertura del comercio por la tarde, bajo el lema "¡Exigimos Justicia! ¡Robos no!".

Este cierre, acordado en una reunión celebrada el pasado 4 de julio en Madrid por todos los presidentes de Federaciones Autonómicas y Asociaciones Provinciales, pretende ser, según explicó Mompó, por una parte, una protesta por la alta siniestralidad que vive el sector, y por otra una llamada de atención a las autoridades judiciales, políticas y policiales a fin de que se adopten las medidas necesarias que pongan fin a la indefensión en la "que vivimos los joyeros; un sector, azotado en los últimos años por una delincuencia cuya tipología responde, en términos generales, a una perfecta organización para delinquir".

Desde 1999 hasta la fecha, la oleada de robos, atracos y delitos perpetrados se ha saldado, a nivel nacional, con seis secuestros, dos muertos, profesionales con lesiones graves y numerosas ruinas económicas, y "a pesar de todo ello, asistimos a una mala aplicación de la prisión preventiva, a una usual puesta en libertad de los detenidos, a una ausencia de ruedas de reconocimiento y a una necesidad de una mayor vigilancia en aeropuertos; cuestiones todas ellas legales y policiales que como tales deben ser corregidas lo antes posible".

Precisamente, la demanda de una mejora en estos asuntos

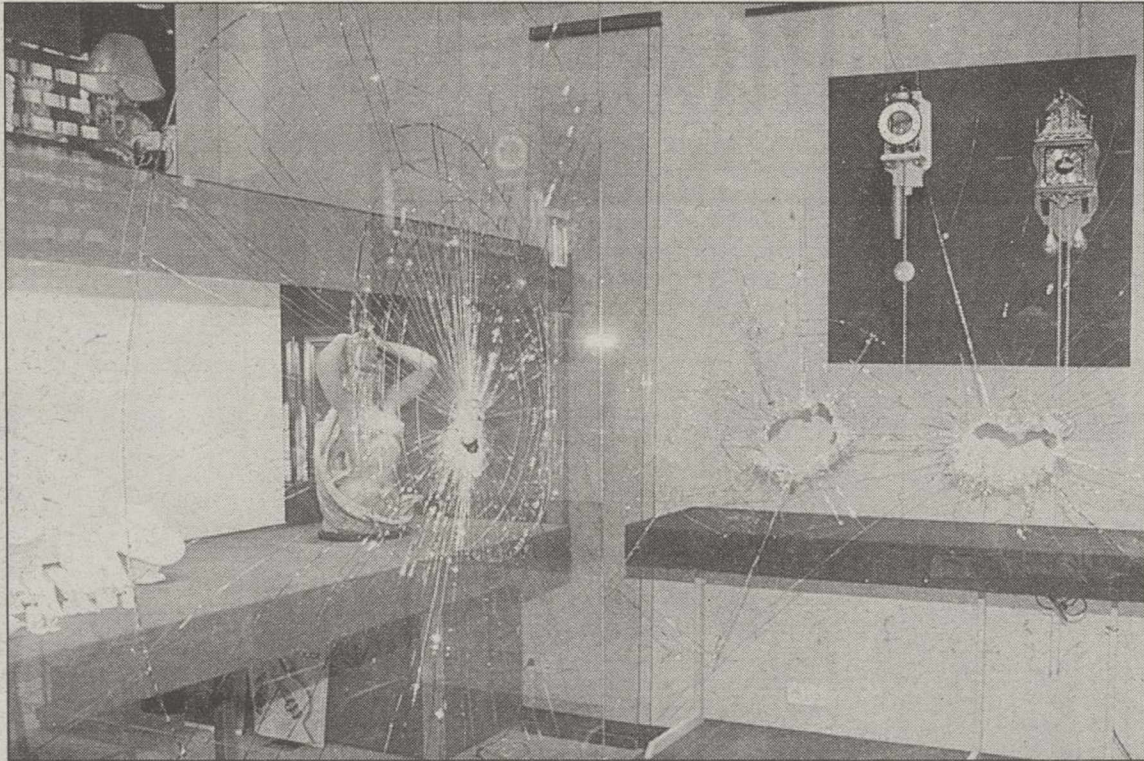

El lema elegido para este cierre a nivel nacional es: "¡Exigimos Justicia!. ¡Robos no!".

fue objeto de análisis de una reunión que mantuvieron hace unos meses una representación de este sector con el que subdelegado del Gobierno y con el comisario-jefe.

"Lo que está claro es que hay que poner los medios suficientes en el plano jurídico para evitar, por ejemplo, que una persona que comete un delito salga por la puerta al día siguiente, al tiempo que es imprescindible dotar a la Policía Nacional de medios más sofisticados que los que puede tener desde hace 25 años con el objeto de que pueda actuar contra una delincuencia cada vez más profesional, así como organizada para llevarse el mayor botín posible en el menor espacio de tiempo, lo que está provocando importantes pérdidas que muchas veces el seguro no cubre", concluyó.

## Todos los miembros de la junta directiva de este gremio han sido robados

La Asociación Provincial de Joyeros cuenta con 74 joyerías asociadas de las más de un centenar que puede haber entre la provincia y la capital, mientras que en todo el país estamos hablando de unos 14.000 establecimientos.

En concreto, "todos los miembros de la junta directiva de este gremio en Albacete, sin excepción, hemos sufrido atracos o robos de mayor o menor cuantía, e incluso en algunos casos, como es el mío, hasta en dos ocasiones. Esto trasladado a nivel nacional trae consigo un rosario de hechos delictivos cada vez más violentos y organizados a cargo de bandas internacionales que trabajan en nuestro país sin que nadie les pare los pies como es debido", puntualizó el presidente de los joyeros albaceteños que fue, no obstante, más allá, afirmando que "ya no sólo son los joyeros, los principales objetivos de un tipo de delincuencia que cada día que pasa opera sobre un colectivo más amplio de comerciantes, de ahí también nuestra intención de concienciar con este cierre".

Aumenta en cuatro puntos el porcentaje de solicitudes de mujeres a la tropa profesional

□ LI

El porcentaje de mujeres que desean incorporarse como profesionales a las Fuerzas Armadas (FAS) se ha incrementado este año cuatro puntos respecto a 1999, al pasar del 26 al 30 por ciento, según afirmó ayer el subdirector general de Tropa y Marinería, general de Infantería de Marina Juan García Lizana.

García Lizana significó que "lo que más está atrayendo a la mujer hacia las Fuerzas Armadas ha sido la supresión de las limitaciones de acceso a determinados puestos de unidades operativas, como son las compañías de fusiles de la Brigada Paracaidista o de la Legión. La mujer supone en la actualidad casi un diez por ciento de los efectivos de las Fuerzas Armadas, al sumar ya 6.600 entre los tres Ejércitos".

Entre las novedades de la tercera incorporación, que finaliza el próximo día 17, García Lizana destacó la ampliación de la edad hasta los 25 años, la realización de pruebas físicas de acuerdo a las plazas solicitadas y la reserva de la puntuación de la prueba de evaluación personal -test psicológico y entrevista que realiza el centro de reclutamiento para otra convocatoria, si se renuncia a la plaza.

Finalmente hizo hincapié en las facilidades que tendrán los jóvenes de Castilla-La Mancha, donde sólo se han ofertado 62 plazas dentro de la tercera campaña de incorporación a las FAS, al tener en provincias limítrofes con la región, como Madrid y Valencia, más de 1.400 plazas.

A este respecto y refiriéndose a las convocatorias del pasado año, García Lizana señaló que, en solicitudes, Castilla-La Mancha estuvo por encima de la media nacional con un 8% de mujeres, fue la provincia en la que mayor número de féminas aspiraron a convertirse en soldados profesionales.



## DON ANTONIO SANCHEZ SANCHEZ

Falleció ayer, día 14 de Julio, a los 67 años de edad, confortado con los Santos Sacramentos y la Bendición Apostólica de Su Santidad.

D.E.P.

Su esposa, María Isabel Soro Espinosa; hijos, Antonio y María Carmen; hijos políticos, Francisco, Carmen y Engracia; hermanos políticos, nietos, sobrinos y demás familia,

RUEGAN UNA ORACION POR SU ALMA

Y la asistencia al entierro que tendrá lugar hoy sábado, día 15 de Julio, a las ONCE de la mañana, partiendo del Tanatorio Municipal a la Parroquia del Pilar.

Albacete, Julio de 2000



Según el abogado de la parte demandante, que ha recurrido ante la Audiencia

# “La Diputación cometería fraude de ley si crea ahora la fundación benéfica”

□ T.R.

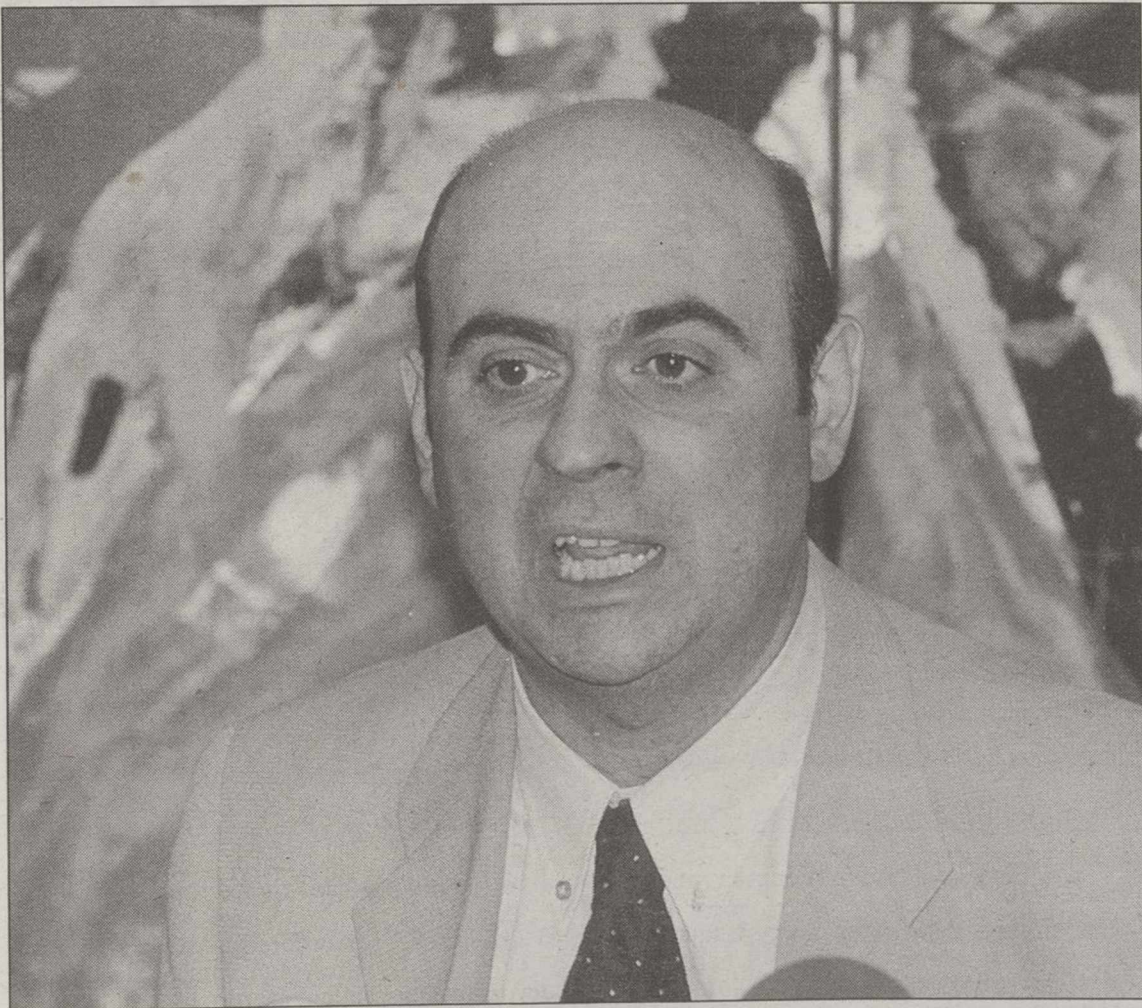

El abogado de la parte demandante explicó el argumento por el que han recurrido.



José Joaquín Ramón, acompañado de su hermana, Candelaria.

JOSEMA

Urrea”.

Asimismo, Ramón insistió en que por parte de los directivos de la Diputación se ha insistido mucho en el argumento de que había habido un cumplimiento análogo del testamento, con la creación de la casa cuna, “lo cual no es cierto porque se creó antes de su fallecimiento”, o la puesta en marcha del hospital psiquiátrico de Las Tiesas, “también falso porque se creó en cumplimiento de la obligación legal que tenían las diputaciones provinciales en aquella época de conformidad con una Ley de Bases del anterior sistema político que imponía la obligación de atender la salud mental de los ciudadanos. Además, dicho hospital se construyó con 100 millones de pesetas que dio el Ministerio de la Gobernación, y de los que sobraron siete millones de pesetas”.

El abogado recordó algunos párrafos de la sentencia como el que indica que “la Diputación de Albacete no sólo no cumplió con la voluntad de la testadora, sino que nunca tuvo intención de cumplirla, pudiendo hacerlo”.

FALLO

José Joaquín Ramón, que adelantó que la Audiencia Provincial podría pronunciarse sobre el recurso presentado en un plazo no superior a seis o siete meses, señaló que el único aspecto en el que se discrepa abiertamente respecto a la sentencia “es que entendemos que a quien ha incumplido reiteradamente no se le puede volver a dar la oportunidad de que pretenda hacer lo mismo de una manera negociada o pautada”.

Y este precisamente es el argumento en el que se basa el recurso presentado por la parte demandante: “Que la sentencia da de nuevo un voto de confianza al incumplidor y establece la desconfianza frente a unas herederas legales que se han obligado, aun cuando la Ley no les obligue, a constituir la fundación benéfica y cumplir por tanto la voluntad testamentaria”.

Por ello, los recurrentes esperan que la Audiencia Provincial al pronunciarse sobre el recurso presentado corrija el criterio del juez.

Tras la Audiencia Provincial sólo quedaría la posibilidad de recurrir ante el Tribunal Supremo, “aunque este extremo habría que estudiarlo”, precisa Ramón.

El abogado asegura que “Purificación Urrea confió en una institución que ha defraudado su confianza, dejando claro que la misma no debía disfrutar para sí de ninguno de sus bienes y tampoco de las rentas que estos produjesen”.

Las cinco herederas en cuarto grado de Purificación Urrea han presentado ya el recurso de apelación ante la Audiencia Provincial contra el fallo de la sentencia dictada por el Juzgado de Primera Instancia e Instrucción número 3 de Albacete que desestimaba su demanda solicitando la apertura de la sucesión intestada para que quedara nulo el testamento por el que la Corporación Provincial recibió hace más de treinta años un valioso patrimonio valorado ahora en más de 3.000 millones de pesetas.

Según informó en rueda de prensa el abogado de las cinco recurrentes, José Joaquín Ramón, sólo se recurre el fundamento de derecho séptimo que es el único que no nos da la razón, y vuelve a confiar en la Diputación que durante tantos años ha incumplido la voluntad de la testadora”.

Además, el abogado considera que cuando todavía no está finalizado el procedimiento judicial en torno a este asunto al haberse presentado ahora un recurso “la Diputación cometería un fraude de ley si crea ahora la fundación benéfica”.

De esta forma, en su opinión, “el juez ha preferido otra vez darle la oportunidad a una institución que durante más de 30 años ha incumplido sistemáticamente lo ordenado por la testadora, y en cambio no les da esa misma posibilidad a nuestras representadas a las que según la sentencia les otorga su ofrecimiento de ser ellas mismas las que ejecutasen el mandato de su tía”.

## APROPIACIÓN

Ramón comentó que “ha quedado acreditado que la Diputación se había apropiado de unos bienes que nunca fueron de ella, hasta el punto de venderlos hasta inventariados”.

El abogado de la parte demandante aclaró que no son ciertas las afirmaciones que se han hecho desde la Diputación en el sentido de que en caso de perder ésta se privaría a los ciudadanos de Albacete de un patrimonio que era para ellos, porque doña Purificación Urrea nunca quiso que sus bienes fueran para los ciudadanos de Albacete, sino para todos los niños desvalidos del mundo, para ello previó que nunca se confundieran los bienes de la fundación que nunca se creó con los bienes de la institución provincial”.

José Joaquín Ramón confió en que la Diputación en cumplimiento de la sentencia no haga ahora una fundación ficticia para salir del paso, puesto que las demandantes estarán a partir de este momento vigilan-

tes para que la voluntad de la testadora se cumpla. Además, dicha fundación “obligatoria-

mente debería venir conformada por todos y cada uno de los bienes que integran el patrimo-

nio hereditario y sus rentas y productos desde la fecha del fallecimiento de Purificación



Por un importe de 61 millones y a dos empresas diferentes

# Ayer se adjudicó la renovación de los juegos infantiles de trece parques

□ E.P.

La Comisión de Gobierno del Ayuntamiento adjudicó ayer el contrato para la renovación de los juegos infantiles de las zonas verdes y parques de Albacete, por un importe total de 61 millones de pesetas, a dos empresas diferentes (Koman y HGS), ya que se han elegido las ofertas que mejor se ajustaban a las necesidades de cada una de las zonas, según informó ayer el alcalde, Manuel Pérez Castell.

Debido a la limitación presupuestaria, el equipo de gobierno ha priorizado unas determinadas zonas, si bien la intención es acondicionar el resto de zonas verdes en los siguientes ejercicios.

Así, en la adjudicación aprobada ayer se han incluido a los parques que obtuvieron una calificación negativa en las inspecciones realizadas, como es el caso del Parque Lineal, Parque San Antón, Filipenses, Santo Angel, inmediaciones del Instituto nº 5, Pinares del Júcar e IMD.

Asimismo, se dará respuesta a las peticiones formuladas por parte de los vecinos de zonas en las que no existen juegos: Plaza de Miguel Angel Blanco, parque de la carretera de Madrid-Bomberos y Plaza de Villacerrada.



Ayer se adjudicó el contrato para la renovación de los juegos infantiles de los parques.

Por último, se atenderá en esta primera entrega a las zonas de gran densidad de población y utilización, como es el caso del Parque de Abelardo Sánchez y del Hospital.

Los juegos infantiles están dirigidos a los niños/as con edades comprendidas entre los 0 y 6 años y los 6 y 12 años, y se

instalarán en espacio diferenciados.

Además los nuevos juegos que se colocarán cumplen la norma de seguridad europea y sus componentes están fabricados con materiales de primera calidad.

Para evitar que los juegos infantiles alcancen el nivel de

deterioro que en la actualidad presentan muchos de ellos, el adjudicatario está obligado a efectuar revisiones periódicas de los elementos, que consistirán en la reposición de tornillería y piezas rotas, lavado con jabones no contaminantes, eliminación de pintadas y la conservación de los pavimentos de

las áreas de juego, que serán de arena o caucho.

En otro orden de temas, la Comisión de Gobierno aprobó el proyecto de mejora de alumbrado público del barrio del Pilar, por un importe de 128 millones de pesetas.

Asimismo, la Comisión de Gobierno autorizó el gasto de 6,5 millones de pesetas, correspondientes a la aportación que realizará el Ayuntamiento para el equipamiento del Instituto de Medicina Legal, dependiente del Ministerio de Justicia, que provisionalmente se creará en el Hospital Nuestra Señora del Perpetuo Socorro.

Por otra parte, se aprobó una inversión de 65 millones de pesetas en el cementerio para la construcción de 890 nichos.

## TEATRO CIRCO

Ante el comunicado hecho público por la Asociación de Amigos del Teatro Circo, el alcalde de Albacete aprovechó la ocasión para ratificar las declaraciones que hizo la semana pasada, en el sentido de que ya se han dado las instrucciones a la empresa constructora para que realice los trabajos que requiere el modificado del proyecto, para que el Teatro Circo pueda tener un doble escenario.

# El próximo viernes día 21 podría firmarse el convenio de la traída de aguas

□ E.P.

El próximo viernes día 21 podría ser la fecha señalada para la firma del convenio entre el Ayuntamiento de Albacete y la sociedad estatal Aguas del Júcar (en representación del Ministerio de Medio Ambiente) para la realización del proyecto de abastecimiento de agua a la ciudad de Albacete.

Así lo manifestaron ayer fuentes del gabinete de Alcaldía, si bien todavía no se ha anunciado oficialmente.

Cabe recordar que fue en el Pleno del pasado mes de junio cuando se aprobó el texto del convenio, después de varios meses de negociación, como consecuencia del desacuerdo



El alcalde de Albacete, Manuel Pérez Castell.

por parte del Ayuntamiento con los términos planteados inicialmente.

No obstante, el equipo de gobierno aún no ha presentado la propuesta de modificación

de créditos para poder consignar una partida por importe de 400 millones de pesetas, correspondiente a la aportación que deberá hacer el Ayuntamiento en este primer ejercicio.

Hay que señalar que estos 400 millones se obtendrán de los remanentes de inversiones no ejecutadas de presupuestos anteriores.

## AYUDA DE LA JUNTA

No obstante, en más de una ocasión el alcalde ha manifestado que el Ayuntamiento intentará por todos los medios conseguir financiación de la Junta de Castilla-La Mancha para este proyecto de infraestructura hidráulica.

Como resultado de las negociaciones, finalmente el esquema financiero que recoge el convenio es de 85% el Ministerio de Medio Ambiente y 15% más IVA el Ayuntamiento de Albacete.

Dado que el precio de licitación de la obra es de 4.277 millones de pesetas, al Ayuntamiento le corresponde una aportación de entre 750 y 800 millones de pesetas.

En cuanto al plazo de ejecución de las obras, se estima que no será superior a dos años.

Señalar por último que el Ayuntamiento formará parte de la Comisión de Seguimiento que se constituirá para controlar la ejecución de las obras desde el momento de su adjudicación.



"Adeca" habla del AVE, el Campus Virtual y la dimisión de la Junta Directiva

# Los empresarios de Campollano publican el número 12 de su revista

□ LT

los cursos de informática que inicia el Centro de Servicios Telemáticos, las novedades que para el próximo curso presentará la Guardería de Campollano o el 125 aniversario de la

empresa cuchillera Arcos.

Por último, la sección "Nuestras Empresas" se centra en la firma importadora Kamram Overseas y da su opinión sobre la situación actual

de las exportaciones de las empresas albaceteñas.

Finalmente, también cuenta con las firmas de Bernardo Goig, Remiro Brotons y Ramón Bello Serrano.



Nuevo número de "Adeca".

## DESCUBRE LO QUE SE LLEVA ESTE VERANO.

Alcatel One Touch Easy Dual Band desde 8.900 pta.



+ 7.000 pta. en llamadas.  
+ 15% de descuento en accesorios.

Y ADEMÁS SI CONTRATAS LA RECARGA AUTOMÁTICA ANTES DEL 17 DE JULIO

DE REGALO **2.000 pta.** EN LLAMADAS

Y UN **10%** ADICIONAL EN CADA RECARGA.

**TELYCO ALMANSA**  
Rambla de la Mancha, 36  
02640 ALMANSA (Albacete)  
Tel.: 967 31 16 45  
Fax: 967 31 06 73

**TELYCO HELLIN**  
Melchor de Macana, 2  
02400 HELLIN (Albacete)  
Tel.: 967 30 70 75  
Fax: 967 30 52 37

**TELYCO VILLAROBLEDO**  
Avda. Reyes Católicos, 54  
02609 VILLAROBLEDO (Albacete)  
Tel.: 967 14 60 60  
Fax: 967 14 60 70

**SISTELCOR, S.L.**  
Benavente, 8  
02006 ALBACETE  
Tel.: 967 23 20 30  
Fax: 967 50 11 40

Ctra. de Albacete, 17  
02200 CASAS IBAÑEZ (Albacete)  
Tel.: 967 46 21 20  
Fax: 967 46 21 20

**INTELSAT**  
Rambla de Mancha, 21  
02640 ALMANSA (Albacete)  
Tel.: 967 31 18 24  
Fax: 967 31 13 77

**LUBRIAL, S.L.**  
Jilguero, 1  
02200 CASAS IBAÑEZ (Albacete)  
Tel.: 967 46 10 88  
Fax: 967 46 10 88

**INTEC OFIMATICA**  
Menéndez Pidal, 3  
02630 LA RODA (Albacete)  
Tel.: 967 44 41 04  
Fax: 967 44 50 04

**SAYCU ELECTRONICA**  
Virgen, 15  
02100 TARAZONA DE LA MANCHA (Albacete)  
Tel.: 967 48 07 34  
Fax: 967 48 07 34

Promoción válida para tarjetas comercializadas en Pack. 4.000 pts. saldo inicial, más 2.000 pts. tras activar la tarjeta entre el 4/7/00 y el 17/7/00, más 1.000 pts. cumplimentando y enviando el cupón en el Pack.  
El regalo de 2.000 pts. (impuestos indirectos incluidos) beneficiará a las tarjetas Movistar Activa cuya facilidad de recarga automática se haya activado entre las 24:00 h. del 18/6/00 y las 24:00 h. del 17/7/00, y se incorpora a su saldo dos meses después de finalizada la promoción.  
Tras cada recarga automática efectuada entre el 18/6/00 y el 17/12/00, se recargará un 10% gratuito adicional de manera inmediata.

Telefonica  
**Movistar**

la tienda  
telyco

Telefonica



*Fue aprobado esta semana por el Consorcio de Medio Ambiente*

# El PP sigue sospechando del pliego para adjudicar el servicio de recogida de pilas

□ T.R.

El diputado provincial del PP Juan Modesto Cebrián volvió a denunciar ayer que el pliego de condiciones recientemente aprobado en la Diputación para la adjudicación del servicio de recogida y transporte de pilas usadas no tiene en cuenta la solvencia técnica de las posibles empresas concurrentes y en cambio valora dos veces la campaña de sensibilización ambiental.

Asimismo, Cebrián insistió en que "la empresa que se perfila como adjudicataria ideal de este servicio no parece que lo importante sea que se trate de una empresa especializada en la recogida de pilas".

Sin embargo, el diputado popular criticó que "no hay manera de valorar la solvencia técnica de la empresa que vaya a prestar ese servicio y que lo que es accesorio, que apenas cuesta dos millones, se convierte en fundamental porque el truco está en que estamos valorando dos veces la misma cosa: por una parte la mejor propuesta de campaña de información y sensibilización ambiental y por otro los mejores medios para el desarrollo

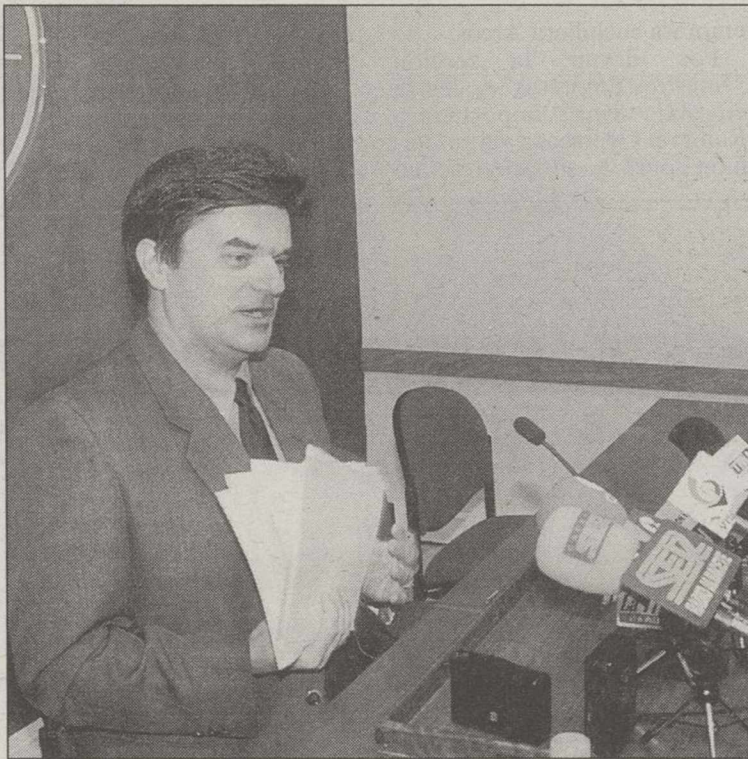

Cebrián critica que no se valore la solvencia técnica. J.L.

de dicha campaña".

Cebrián afirmó que las sospechas que tiene su Grupo sobre la posible empresa a la que el equipo de gobierno tiene previsto adjudicar este

servicio "comienzan a ser casi una constatación".

En este sentido, Juan Modesto Cebrián criticó que en el pliego de condiciones tampoco se exige a las empre-

sas interesadas que reúnan unos requisitos mínimos para poder prestar este servicio "tan sólo que tengan una autorización administrativa de la Junta de Comunidades".

En opinión de Cebrián para realizar el servicio de recogida de pilas usadas en la provincia la posible empresa adjudicataria debe disponer de unos vehículos especiales para el transporte de estos residuos; una nave en unas determinadas condiciones, así como otros requisitos especiales.

De esta forma, el PP considera que al no especificarse nada de esto en el pliego "la empresa que resulte adjudicataria puede ser que en la vida haya visto una pila, y que a partir de ahora construya su empresa sobre la base de esta adjudicación".

La suma de todo esto hace que el PP considere que el pliego de condiciones esté desviado "para que casi la peor de las empresas que puedan prestar el servicio resulte al final adjudicataria".

Esto justifica el voto contrario del Grupo Popular a este asunto en la Asamblea del Consorcio Provincial de Medio Ambiente.

## Los 106 incendios registrados en lo que va de campaña han arrasado menos hectáreas

□ LT

Los 106 incendios registrados en Castilla-La Mancha desde que se inició la campaña contra incendios forestales el pasado 17 de junio han arrasado un total de 1.034 hectáreas de terreno, onden a superficie arbolada, la mayor parte de ellas en la provincia de Guadalajara, con 150 hectáreas, según indicó ayer el consejero de Agricultura y Medio Ambiente, Alejandro Alonso.

En rueda de prensa, el consejero comentó que a pesar de que en los últimos días están apareciendo numerosas informaciones en los periódicos sobre incendios, "facilitadas en su mayoría por la Delegación del Gobierno", y que podrían dar la sensación de que la región "está en llamas", la situación es razonable, en un año con mucho riesgo debido a la abundante material vegetal muy seca.

Frente a las 1.034 hectáreas arrasadas hasta el momento este año, en 1999, y en el mismo periodo, habían ardido 1.150 hectáreas. Además, dijo, si se compara la superficie quemada arbolada, que es el motivo de mayor preocupación para la Consejería, se observa que hasta hoy se han quemado 218 hectáreas frente a las 681,79 que a esta misma fecha habían ardido en el año anterior.

"Hay que ser prudente en las informaciones y prudente en las valoraciones", dijo el consejero, quien reiteró que nos encontramos en un año de especial riesgo". El consejero destacó que se ha detectado en esta ocasión un mayor incremento de superficie y número de incendios en lo que denominan incendios es zonas agrícolas, pastos y cerealistas. No se trata de incendios forestales, pero que sin embargo están exigiendo un gran esfuerzo a los servicios de la Consejería de Agricultura y de los consorcios contra incendios y ayuntamientos.

# El Sindicato de Estudiantes critica el abuso de autoridad de dos guardias civiles

□ E.P.

El Sindicato de Estudiantes de Albacete anunció ayer que estudiará la posibilidad de emprender acciones judiciales contra dos guardias civiles por un presunto delito de abuso de autoridad y por una denuncia falsa.

Según explicaron Antonio Millán, José Angel Ruiz Moya y José Pascual Millán, miembros del Sindicato de Estudiantes, los hechos se remontan al pasado día 31 de mayo, cuando encontrándose en el paraje de La Marmota se les acercó una pareja de la Guardia Civil para preguntarles si estaban cogiendo cangrejos.

"Como les dijimos que no, se pusieron a registrar nuestras cosas y al no encontrar nada, nos empezaron a pedir nuestra documentación y la del coche. Como estaba todo en orden, se pusieron a mirar alrededor y a varios metros de nosotros encontraron restos de una hoguera, que nosotros no habíamos hecho", según indicó José Angel Ruiz.

La sorpresa ha sido que la

psada semana los tres recibieron un oficio de la Consejería de Agricultura y Medio Ambiente, en el que se les comunica que se les ha abierto un expediente sancionador, como consecuencia de la denuncia formulada por la Guardia Civil de Tarazona de la Mancha por haber encendido un fuego en una zona en la que está expresamente prohibido.

En el oficio se advierte que la citada infracción está sancionada con una multa de hasta 500.000 pesetas.

Los tres denunciados negaron ayer rotundamente los hechos denunciados por la pareja de guardias civiles, asegurando que se les ha acusado de algo que no han hecho y sin elementos de prueba.

Por este motivo, los miembros del Sindicato de Estudiantes criticaron ayer la actitud y la forma de proceder de la Guardia Civil, señalando que además de presentar las alegaciones correspondientes al escrito de la Junta de Comunidades, se dirigirán a la Subdelegación del Gobierno para



Los tres jóvenes protagonistas de los hechos. JOSE LUIS

solicitar que se inicie un expediente disciplinario contra los guardias civiles, ya que "las formas con las que nos abordaron y nos trataron no son propias de unos funcionarios públicos".

### VERSION DIFERENTE

Contrariamente al relato de los hechos de los tres jóvenes, en la denuncia de la Guardia

Civil se señala que "observaron que los denunciados habían realizado un fuego en el suelo junto a la orilla del río Júcar, manifestando que lo habían realizado ellos y que conocían la prohibición de hacer fuegos en esta época del año", por lo que se les denunció por incumplir un artículo de la Orden que regula la campaña de prevención de incendios forestales.

## La oficina regional de Voluntariado lanza su primera revista

La Oficina Regional de Voluntariado de Castilla-La Mancha, lanza su primera revista de información, cuyo objetivo es informar a la sociedad sobre el trabajo que realizan los voluntarios en nuestra Comunidad Autónoma, con el fin de concienciar a los ciudadanos en la necesidad de practicar una solidaridad activa con los demás. Una de las metas de esta revista, que la gente se implique y participe tanto en la publicación como en las labores del voluntariado.





Este verano,  
le llevamos  
los electrodomésticos  
esté donde esté.

**BOMBA CALOR** Aire acondicionado  
desde **89.900** ptas  
en 12 meses y sin intereses\*!

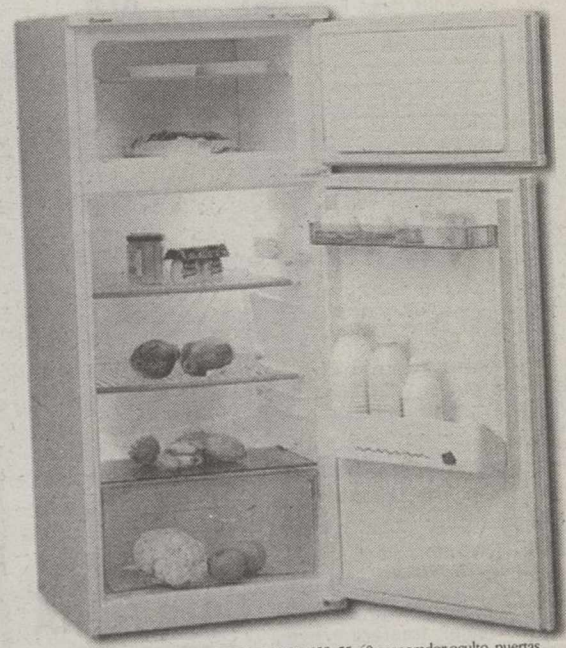
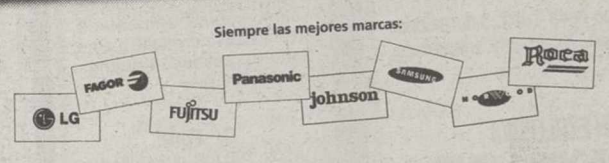

Nevera **ASPES** FA-2235, 129x55x60, evaporador oculto, puertas reversibles, parrillas regulables, 1 verdulero, 1 balda fija de cristal.

**39.900**  
3.990x10 Entrada: 3.990

**ORDENADOR + IMPRESORA + ESCÁNER**  
**189.900**  
18.990x10 Entrada: 18.990



Ordenador **H.P. Pavilion 8622**, AMD K6-2 a 550 Mhz con 3DNow!, 64 Mb RAM, disco duro de 10 Gb., módem interno 56 kb, monitor digital 15", Windows 98, MS Works 4.5, Ms Money 99 y MS World Atlas 99.

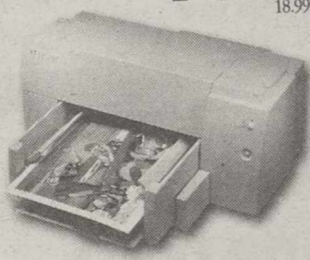

Impresora **H.P. Deskjet 610C**, calidad fotográfica con tecnología Photo Ret, 5 ppm en negro y 2'5 ppm en color.

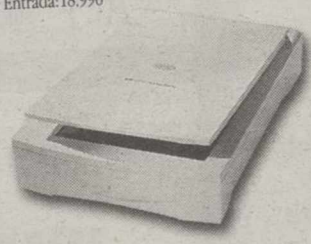

Escáner **H.P. Scanjet 3200**, resolución de 600x1200 ppp, fácil de utilizar gracias al H.P. PrecisiónScan LT. **1 AÑO DE GARANTÍA.**



Video cámara **JVC**, sistema VHS, pantalla 2,5", zoom digital x50, efectos especiales, M.D.

**99.900**  
9.990x10 Entrada: 9.990



**7.000 PTAS GRATIS EN LLAMADAS**

Telefonica **MoviStar**

Pack Trium **MITSUBISHI Astral**  
**7.495**



**7.000 PTAS GRATIS EN LLAMADAS**

Pack **MOTOROLA M-3688**  
**7.900**



Cámara **SAMSUNG Fino S**, zoom 35/60, autodisparador, motor, flash auto, reducción ojos rojos.

**13.500**



**\*FINANCIAR EN MIRÓ TIENE UN 10% DE DESCUENTO**

**ALBACETE** Tesifonte Gallego, 27 (Sábados tarde abierto)  
BADAJOZ - BARCELONA - BURGOS - CÁDIZ - GIRONA - LLEIDA - MADRID - MALLORCA - SEVILLA - TOLEDO - VALENCIA - VALLADOLID - ZARAGOZA

**mirosi.com**

Las mejores tiendas. Las mejores marcas.  
El mejor servicio y el mejor trato. El mejor precio.  
¿Cómo pagarlo fácil:



REVELADO FOTOGRAFICO



## La Tribuna inmobiliaria



### VENDE APARTAMENTO A ESTRENAR

Zona Bº Industria, salón, 2 habit., ascensor, calef. indiv. 10,5 Mill. (Ref. 2002).

### VENDE PISO

Zona Industria, 4 dormitorios, 2 baños, ascensor, calef. indiv. trastero, garaje doble. A estrenar (Ref. 586)

### VENDE PISO

Zona Pedro Coca, salón, 4 habit., baño, 3 terrazas, calef. indiv. mejorado, poca comunidad. 9,5 Mill. (Ref. 645)

### VENDE PISO

Zona Bº San Pablo, 93 mts. útiles, 3 dormit. cocina amplia, calef. indiv., trastero. Seminuevo (R-608)

### VENDE PISO

Arg. Julio Carrilero, 120 mts. útiles, salón, 4 habit. 2 baños, ascensor, calefacción y garaje. 18,5 Mill. (Ref. 737)

### VENDE PISO

Zona Parque Sur, 125 mts. útiles, 4 dormit. 2 baños, ascensor, calefacción y garaje. (Ref. 585)

### VENDE PISO

Zona Luis Badía, 140 mts. salón, 4 habit. 2 baños, ascensor, calef. trastero y garaje. (Ref. 720)

### VENDE PISO

Ramón y Cajal, 85 mts. útiles, salón, 3 dormit., baño, ascensor, calefacción. 13,5 Mill. (Ref. 721)

### VENDE PISO

Zona Hospital, 90 mts. útiles, 3 dormitorios, 2 baños, trastero, garaje opcional. A estrenar. 12,8 (Ref. 614)

### VENDE PISO

Zona Parque Lineal, salón, 4 habitaciones, baño, aseo, ascensor, calef. indiv. 13,5 Mill. (Ref. 522)

**PABLO MEDINA, 1**  
(Esquina San Antón)  
Tlf. 967 21 20 02  
ALBACETE



### API INMOBILIARIA

### VENDE PISO

De 130 mt. útiles, en Francisco Pizarro.  
Precio: 18.000.000 ptas.

### ALQUILA CAFETERIA CENTRICA

En pleno rendimiento, ingresos demostrables, precio interesante.

### SEGUROS Multiriesgo del Hogar y Vida

C/ Pedro Martínez Gutiérrez, nº 13  
Tel. 967 590 029  
ALBACETE  
E-mail: mssi@dirac.es

### APARTAMENTO EN VENTA

C/ Iris, 1 dormitorio y salón. Seminuevo. Excelente inversión. Precio: 8.000.000 ptas.

### VIVIENDA EN VENTA

C/ Miguel López de Legazpi, 3 dormitorios, baño y aseo. Calefacción individual.

### APARTAMENTO EN VENTA

C/ Hellín, 1 dormitorio y salón. Trastero y garaje. Nuevo a estrenar.

### CHALET EN VENTA

Urbanización los Prados, 3 dormitorios y salón. Piscina. Nuevo. Edificio con tres años.

### VIVIENDA EN VENTA

C/ San Agustín, 2 dormitorios y salón. Totalmente reformado. Facilidades.

### VIVIENDA EN VENTA

Plaza de la Mancha, 4 dormitorios y salón. 145 m2. Plaza de garaje.

### PISO EN VENTA

C/ Periodista Antonio Andújar, 4 dormitorios y salón. Calefacción individual. 126 m2.

### PISO EN VENTA

C/ Pintor Zuloaga, 3 dormitorios, garaje. Edificio con 4 dormitorios

### PISO EN VENTA

Paseo de la Libertad, 5 dormitorios y salón, excelente oportunidad.

### PISO EN ALQUILER

Paseo de la Cuba, 3 dormitorios y salón. Totalmente amueblado.



### INFORMACION EN EXCLUSIVA GRUPO INMOBILIARIO SANCHEZ DEL RIO

C/ La Caba Nº 8 ALBACETE  
Teléfono: 967 50 42 06

JUAN CARLOS  
GONZALEZ FELIPE

www.sanchezrio.com

## GUIA INMOBILIARIA



### ALBACETE INMOBILIARIA

**Zona Pedro Coca**  
2º con ascensor, 55 m2, 1 dormitorio, salón, cocina, baño, trastero, comunidad: 5.000. Calidades buenas, puertas de roble. Parquet. Precio: 9.000.000 ptas.

**Zona Hospital**  
3 dormitorios, salón, cocina, baño, reformdo, calefacción. 7.500.000 pts.

**Avenida España**  
1º con ascensor, calefacción, salón 25 m2, 2 baños, tarima flotante en salón y entrada. Precio: 25.000.000 pts.

**Zona C/ Carmen-Iris**  
Dúplex, 90 m2, 3 dormitorios, salón, cocina amueblada, calefacción individual, garaje, trastero, calidades buenas. 25.000.000 pts.

**C/ Tinte**  
7 años, 100 m2, 4 dormitorios, salón, cocina amueblada, calefacción individual, videoportero, garaje 25.000.000 ptas.

**C/ Virgen del Pilar**  
2 años, salón, cocina 12 m2, armarios empotrados, calef individual, puertas de pino, 2 dormitorios, garaje, trastero. 13.500.000 pts.

**Se alquila local**  
Con cámaras frigoríficas en Polígono.

Mayor, 67  
Tífs. 967 / 52 34 00  
ALBACETE



AGENCIA TARRUELLA  
ALQUILA PISOS CON O SIN MUEBLES EN DISTINTAS ZONAS DE ALBACETE.  
Telf: 967 50 55 07

**AGENCIA TARRUELLA - VENDE**  
Apartamento de 76 m2. En primera línea de parque. Salón, 1 dormitorio, amplia cocina amueblada independiente, empotrados, trastero. Primeras calidades. Seminuevo. Precio: 13.000.000 ptas.

**AGENCIA TARRUELLA - VENDE**  
Chalet en Alto de los Molinos. 240 m2 útiles. Salón, 5 dormitorios, 2 baños, aseo, cocina amueblada, buhardilla, bodega, jardín 100 m2. garaje.

**AGENCIA TARRUELLA - VENDE**  
Viviendas a estrenar en zona centro. Primeras calidades.

**AGENCIA TARRUELLA - VENDE**  
Piso en Simón Abril. 200 m2. Salón, 5 dormitorios, 3 baños, cocina-office, plaza de garaje. Precio: 43.000.000 ptas.

**AGENCIA TARRUELLA - VENDE**  
Piso Parque Lineal. 192 m2., salón, 4 dormitorios, 6 armarios empotrados, 2 baños, aseo, cocina-office amueblada. Garaje y trastero. Precio: 34.000.000 ptas.

**AGENCIA TARRUELLA - VENDE**  
Apartamento zona Ayuntamiento. Salón, 2 dormitorios, baño, cocina amueblada independiente. Plaza de garaje, trastero, calef. indiv. Seminuevo. Precio: 16.000.000 Ptas.

INFORMACION  
Tesifonte Gallego, 14  
Entreplanta  
Tef. 967 50 55 07

## INMOCÁMARA

• **PISOS EN CONSTRUCCION ZONA CARRETAS**  
Pisos de 3 dormitorios y 2 baños. Última oportunidad. Precio 14.500.000 ptas. Garaje opcional. Planos y reservas en nuestras oficinas. Tel. 967 55 04 11

• **VENDE CHALET EN AGUA SOL.** Parcela de 2.600 m2. Chalet de 110 m2. Salón con chimenea, 4 dormitorios, 2 baños, calefacción, jardín, cenador, piscina, tenis. Precioso. Tel. 967 55 04 11.

• **VENDE PISO ZONA PARQUE.** 120 m2. Vistas al Parque. Salón. 4 dormitorios. 2 baños (1 en mármol). Garaje. 28.000.000 ptas. Tel. 967 55 04 11.

• **VENDE PISO PARQUE SUR.** Seminuevo. 100 m2 útiles. Salón, 4 dormitorios, 2 baños. Gas ciudad. Impecable. Garaje y trastero. 21.500.000 ptas. Tel. 967 55 04 11.

967 55 04 11  
C/ Rosario, nº 68. - Bajo



CO.VI.AN, S.L.

### Se venden Plazas de Garaje

Entrega inmediata, muy cómodas, tamaño normal y grandes con trastero.

Desde 1.500.000 + I.V.A.

ZONA PZA. CARRETAS (C/ STA. QUITERIA, 34)

FACILIDADES DE PAGO

Información: COVIAN, S.L. C/ CERVANTES, 2 bajo

Tfno: 967 21 05 22



*Recuerda además que está autorizado por el Tribunal Superior*

# La Asociación de Hostelería asegura que Martínez Olmedilla tiene licencia

□ LT

Ante las informaciones aparecidas en diferentes medios de comunicación en relación con el empresario Antonio Martínez Olmedilla y la licencia de apertura del bar Nebraska, la Asociación de Empresarios de Hostelería ha emitido un comunicado en el que se dice lo siguiente:

"Rechazamos por ser totalmente inciertas y no ajustadas a la verdad las afirmaciones contenidas en el artículo por el que se denuncia por un particular al sr. Martínez Valero por no cerrar un bar que no tiene licencia, ya que el citado industrial tiene licencia de actividad para ejercer su actividad, estando, además, autorizado por la Sala de lo Contencioso Administrativo del Tribunal Superior de Justicia de esta comunidad para tal ejercicio, en los términos y condiciones contenidos en la providencia dictada por esa digna sala".

"Nuestro industrial, persona altamente cualificada en el ejercicio de su profesión en el

que lleva más de 30 años, ha venido desarrollando siempre quieta y pacíficamente su actividad, hasta que un ciudadano, no sabemos por qué intereses, viene de forma continua y persistente, provocándole denuncias con la finalidad de inquietarlo, tanto a él como a su familia, para que no pueda trabajar como lo ha venido haciendo siempre, dignamente", añade.

"El Ayuntamiento de Albacete le ha exigido a este industrial como a cualquier otro el incumplimiento de la normativa de aplicación para nuestros establecimientos, la que ha cumplido escrupulosamente el propietario del bar Nebraska, teniendo su licencia en condiciones para ejercer su actividad; por lo tanto, entendemos que difícilmente puede prosperar una denuncia contra el concejal de Medio Ambiente que al fin y al cabo siempre en todo momento ha cumplido con su obligación y, como es lógico, no va a cerrar el establecimiento a capricho de la denuncia de un ciudadano por motivo o

causas inveraces", continúa explicando la Asociación de Empresarios de Hostelería.

"En definitiva termina diciendo el comunicado de prensa- esta Asociación está junto con nuestro industrial y en su defensa contra actos que traten de menoscabar el buen hacer y profesionalidad no solamente de este industrial sino de cualquier otro que se ve perseguido o acosado mediante denuncias carentes de respaldo alguno y en definitiva caprichosas que se producen, en este caso, en busca de otros intereses que todavía no hemos podido alcanzar a conocer".



El Bar Nebraska es propiedad de A. Martínez Olmedilla. J.M.

## PROGRAMA DE ACTUACION URBANIZADORA DEL SECTOR PPR-1 DEL PLAN GENERAL DE ORDENACION URBANA DE VILLARROBLEDO

Mediante el presente escrito se anuncia la apertura de un periodo de información pública de 20 días, (contados a partir de la presente publicación, una vez ya ha sido publicado en el Diario Oficial de Castilla Mancha, el pasado día 7 de julio de 2000), de la propuesta de alternativa técnica del PROGRAMA DE ACTUACION URBANIZADORA del Sector PPR-1, promovido por la empresa URBANIZACION MOLINO DE VIENTO, S.A.

Dicha alternativa Técnica consiste en lo siguiente:

- Memoria Justificativa del programa de actuación urbanizadora del Sector PPR-1 del Plan General de Ordenación Urbana de Villarrobledo.
- Plan Parcial del Sector PPR-1 del P.G.O.U. de Villarrobledo.
- Anteproyecto de urbanización del Sector.

La documentación indicada estará a la vista durante el periodo indicado en la notaría de Villarrobledo de D<sup>a</sup> Teresa Gómez Bajo, calle Graciano Atienza, 24, desde las 10,00 horas hasta las 14.30 horas de la tarde, de lunes a viernes, así como en las dependencias de urbanismo del ayuntamiento de Villarrobledo.

Dentro del plazo de 20 días indicado contados desde esta publicación, cualquier persona podrá comparecer en la notaría antes reseñada para obtener copia del acta notarial de protocolización o solicitar que se le exhiba la misma.

Igualmente se podrá consultar durante el mismo plazo en el ayuntamiento las actuaciones derivadas de la documentación depositada en éste, y de presentar ante el mismo, para su incorporación, tanto alegaciones como alternativas técnicas en competencia con la expuesta, así como proposiciones jurídico económicas para ejecutar cualquiera de las alternativas, todo ello según lo dispuesto en el artículo 121 de la Ley de Ordenación del Territorio y la Actividad Urbanística de Castilla Mancha, 2/98 de 4 de junio, (LOTAU).

Las proposiciones Jurídico Económicas para la ejecución de la alternativa técnica del Programa, se presentarán ante el Ayuntamiento de Villarrobledo, en plica cerrada, dentro de los 10 días hábiles siguientes al vencimiento del plazo de 20 días de exposición al público, con la documentación complementaria que exige el artículo 110.4.2 y 3 de la LOTAU.

La apertura de dichas plicas se producirá al día siguiente hábil al vencimiento del plazo anterior, levantándose acta de dicho acto, y todas estas actuaciones estarán a la vista para consulta y alegaciones durante los diez días siguientes, antes de la adjudicación del programa.

A los efectos de lo establecido en el artículo 59.4 de la Ley de Régimen Jurídico de las Administraciones Públicas y del Procedimiento Administrativo Común, en relación con el artículo 120.4 de la LOTAU, se les comunica a los siguientes titulares cuyos datos no constan en el procedimiento por medio de la publicación de Diario Oficial y periódico La Tribuna de Albacete:

Polígono 25 parcela 107

Titular Catastral : María Fernández Ortiz

Domicilio: Desconocido

Lo que se comunica a los efectos oportunos.

Villarrobledo, 11 de julio de 2000.

URBANIZACION MOLINO DE VIENTO, S.A.

El Administrador

## Flamenco y periodismo, hoy en el Verano Cultural

□ LT

La Asociación de la Prensa de Albacete participa este año en la programación del Verano Cultural que organiza el Ayuntamiento de Albacete, que se centra en la organización de un taller de Periodismo, enfocado en la radio, que tendrá como protagonista a la periodista albaceteña María José Navarro.

La charla-coloquio de María José Navarro dará comienzo a las doce del mediodía hoy en la Posada del Rosario, y será la actividad que abra este tipo de talleres culturales del verano.

María José Navarro dirige en la actualidad el magazine de la tarde de la cadena COPE, y con anterioridad ha trabajado en los programas de la mañana y en la dirección del espacio "Al sur de la semana", también de la misma cadena radiofónica.

### FORMADA EN ALBACETE

Su actividad radiofónica la compagina, hasta hace poco, con la dirección de los informativos fin de semana de Tele-Madrid. De igual modo, María José Navarro es la responsable de la sección de Sociedad del periódico electrónico "La Libertad Digital".

Formada radiofónica y periodísticamente en Albacete, María José Navarro es miembro



María José Navarro. ARCHIVO

bro de la Asociación de la Prensa de Albacete desde hace más de diez años.

Posteriormente, a las once de la noche, en el Recinto Ferial habrá un recital de música flamenco bajo el título del "árbol genealógico del flamenco".

Intervendrán: Miguel Palanco "El Niño del Alba", cantaor; Manuel Amador "El araña", guitarrista, y Angel Monteagudo, narrador.

En concreto se realizarán los siguientes palos del árbol genealógico: Soleá, Seguiriy, Tientos-Tangos, Fandangos naturales, taranto y bulerías.



Presentó también la programación para los meses de verano

# La CCM adquirirá obras de su III Certamen para su colección

□ LT

La Caja Castilla-La Mancha (CCM) celebrará a partir del próximo mes de septiembre el III Certamen Nacional de Pintura que en esta edición incluye como novedad un concurso de adquisición de alguna de las obras que se presenten a este certamen para tener su propia colección artística.

El director de la Obra Social y Cultural de Caja Castilla-La Mancha (CCM), Martín Molina López, presentó ayer la tercera edición de este certamen, cuyo objetivo señaló es tener una colección de obras de arte contemporáneo que se expongan en toda la región y a nivel nacional. Por este motivo, explicó que por la novedad de esta edición, el primer Concurso de Adquisición de obras, la entidad financiera destinará un total de doce millones de pesetas para la celebración del certamen, dos de los cuales se otorgarán al ganador del primer premio, mientras que los millones restantes serán para la adquisición de obras entre las 25 que el jurado seleccione.

Esta inversión supone, según Martín Molina, tener un número significativo de obras, que serán propiedad de la CCM, de modo que se pueda hacer una colección de las mismas características que las que tienen



Martín Molina presentó el III Certamen Nacional de Pintura.

EFE

otras entidades bancarias.

El jurado de este certamen estará formado por artistas que ya participaron en ediciones anteriores y se incluirán además pintores nuevos, tanto de arte abstracto como de arte figurativo de reconocido prestigio. La presentación de las obras tendrá lugar desde el día

1 de septiembre hasta el 15 de octubre, mientras que el fallo del jurado se dará a conocer en la primera quincena del próximo mes de diciembre.

#### PROGRAMA DE VERANO

Por otro lado, la CCM presentó su programa de activida-

des para los meses de verano en la región, "Cine en Verano con la CCM" y "Teatro en Verano con la CCM", con 100 proyecciones de "Solas", de Benito Zambrano, y 45 representaciones, con lo que se cumple el objetivo de acercar a todos sus clientes los beneficios de la cultura, sin limitarse

a las capitales de provincia o a las ciudades más grandes de la región.

En rueda de prensa, el director de la Obra Social y Cultural de la CCM, Martín Molina, explicó que el objetivo es que todo el mundo pueda disfrutar de la cultura este verano, para lo cual habrá proyecciones de cine y representaciones de teatro en todas aquellas ciudades que tengan una sucursal de la entidad financiera y no tengan salas de cine, entre los meses de julio y agosto. Los espectáculos serán al aire libre y las entradas gratuitas, ya que se persigue un fin social y no un beneficio económico.

La película elegida es "Solas", del director Benito Zambrano, largometraje galardonado con cinco premios Goya en la edición de 2000 y que está avalada por un reconocimiento por parte de la crítica y el público que ha sabido valorar tanto la intensidad de la historia como el gran trabajo de interpretación de los actores. Molina explicó que se eligió esta película porque cuenta una historia cercana, además de ser apta para todos los públicos.

En cuanto a las representaciones de Teatro, la CCM cuenta con dos grupos diferentes que actuarán en 45 pueblos distintos de la región.

## La Orquesta Sinfónica de Albacete reaparece hoy en el Festival de Chinchilla

□ LT

Dentro del V Festival Ciudad de Chinchilla, esta noche, a las 21 horas en la Iglesia de Santa María del Salvador, tendrá lugar la actuación de la Orquesta Sinfónica de Albacete, dirigida en esta ocasión por Giuseppe Mancini y, posteriormente, a las 12 de la noche Axioma Teatro representará en la Plaza de La Mancha el espectáculo de música y arte "Babilonia".

La Orquesta Sinfónica de Albacete propone un programa musical heterogéneo basado en obras de compositores pertenecientes a diversas épocas: Haendel, Mozart y Bizet. Ocasión excelente para disfrutar de la amplia diversidad



La Orquesta Sinfónica de Albacete actuará en Chinchilla.

estética y posibilidades que la plantilla orquestal nos ofrece, además de demostrar su madu-

rez musical, así como el nivel artístico conseguido en tan corto periodo de tiempo -fue

creada en 1996 bajo la batuta del director Fernando Bonete Piqueras-, a la vez que vienen a confirmar un futuro largo y prometedor.

Una vez terminado el concierto, Axioma Teatro pondrá en escena, a las 12 de la noche, un espectáculo original e insólito, lleno de colorido, música y una sorprendente puesta en escena por y para el espectador participativo. Una visión satírica de la humanidad desde que el hombre comenzó a andar. Todo ello en clave de humor.

#### SUSPENSIÓN

Por otro lado, la representación de "La vida es sueño" de la compañía Calderón de la

Barca ha sido suspendida, ya que Concha Goyanes, esposa de Martín Ferrer, actor principal y director de esta obra, sufrió un infarto de miocardio en la mañana de ayer, y se encontraba grave, siendo hospitalizada en la Clínica Ruber de Madrid. Ante tal hecho, Cultural Albacete ha sustituido esta representación por otra de Calderón de la Barca, ya que nos encontramos en el 400 aniversario del dramaturgo. "El gran teatro del mundo", de la Compañía Territorios Nuevos Tiempos de Sevilla y el Centro Internacional de Investigación y Creación Teatral de Andalucía. Las entradas adquiridas para "La vida es sueño" servirán para esta nueva representación.



*La entidad reconoce que las mejoras emprendidas no son suficientes*

# El Banco de España insta a la CCM a que finalice su fusión

LT

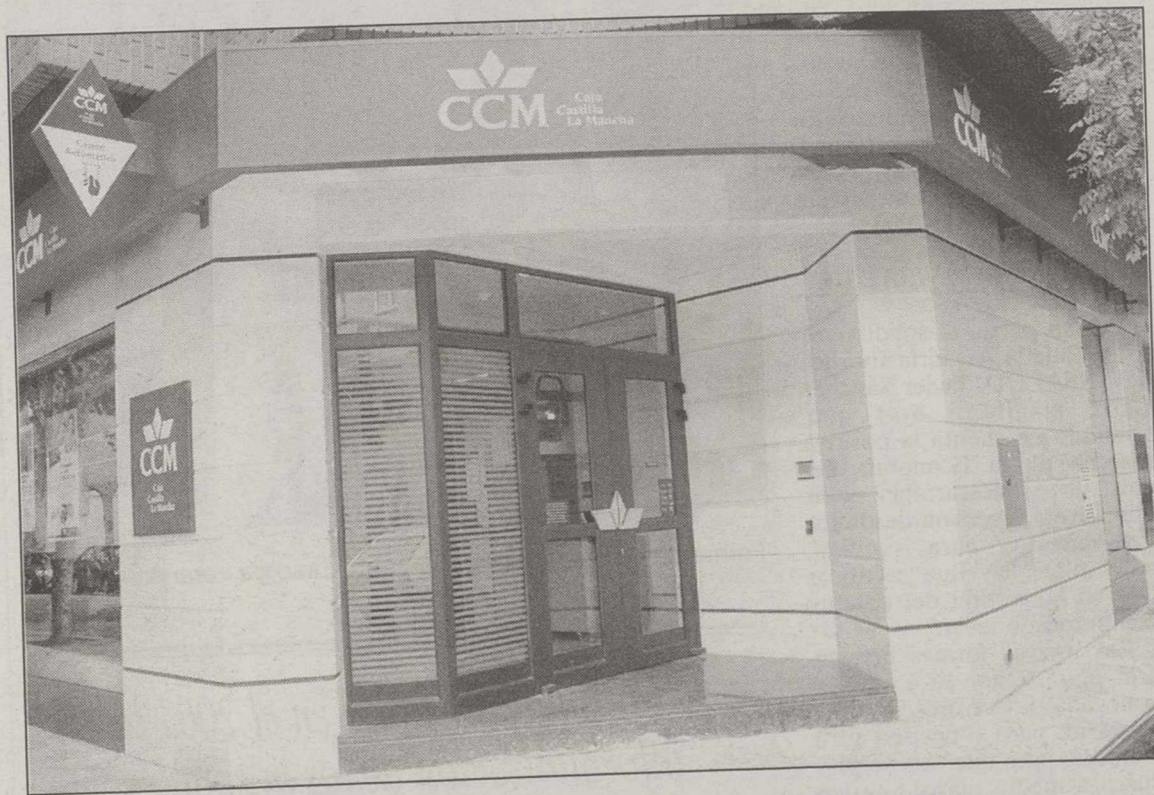

La caja regional reconoce que se ha emprendido una política de alquiler de edificios o plantas.

El Banco de España ha instado a la Caja de Castilla-La Mancha (CCM) a que, tras ocho años de fusión, finalice ya la integración de las tres cajas que dieron origen a CCM. Reconoce que la caja, que en 1994 pasó por un duro plan de saneamiento, ha mejorado, pero le insiste en su morosidad de gastos, aún elevados. En un escrito de abril le dice, además, que debe aumentar sus dotaciones en 668 millones y vigilar una serie de créditos por 12.300 millones, que de mantenerse como hasta ahora deberían pasar a dudosos, según informa el diario económico "Cinco Días".

No obstante, "los procesos de fusión parece que son más complicados de lo previsible en un principio". Eso es al menos lo que se desprende del cuarto escrito remitido por el Banco de España a la Caja de Castilla-La Mancha, entidad origen de la fusión de tres cajas de provincias (Toledo, Ciudad Real y Cuenca y la de Albacete) en 1992.

Este escrito, que tuvo que ser leído por expresa indicación del Banco de España en el consejo de la entidad del pasado mes de abril, insiste no sólo en que mejore el control de riesgo y baje sus gastos de explotación; sino también en que se produzca definitivamente la integración de las tres cajas fusionadas.

mejoras no son aún suficientes; aunque la situación de la entidad no es preocupante, como ocurrió en 1994, cuando ésta tuvo que poner en práctica un duro plan de saneamiento.

A este respecto, por ejemplo, si bien la autoridad supervisora reconoce que la caja ha avanzado en varios aspectos desde su inspección de 1998, se señala igualmente que estas

al tiempo que le avisa de que todavía tiene deficiencias en el seguimiento y recuperación de sus créditos morosos.

De hecho, la autoridad supervisora llega incluso a indicarle que debe aumentar sus dotaciones para insolvencia en 668 millones de pesetas. Y le advierte que existen otros

12.300 millones de pesetas, procedentes de más de 30 créditos, que presentan debilidades que de mantenerse como hasta ahora deberían clasificarse como dudosos en los próximos meses.

Fuentes de la caja, por su parte, restan importancia a este escrito e insisten en que desde 1999 hasta ahora estas deficiencias se han subsanado en su mayoría: la tasa de morosidad en junio ya se encuentra por debajo del 2% y la cobertura de dudosos supera con holgura el 100%.

También aclara que lleva tiempo aplicando una política de prudencia en materia de gastos, al tiempo que mantiene que el problema de sus elevados costes, origen en parte del mantenimiento de tres sedes: Cuenca, Toledo y Albacete, está casi solucionado, puesto que desde hace un año se ha emprendido una política de alquiler de edificios o de plantas. La caja, además, afirma que no tiene intención de aumentar su plantilla, aunque tampoco pondrá en marcha planes traumáticos de recorte de plantilla.

La carta del Banco de España aunque tiene fecha de abril no analiza la evolución de la entidad tras la entrada de Juan Pedro Hernández Moltó como presidente.

**1er PREMIO JOVEN EMPRESARIO DE LA PROVINCIA DE ALBACETE 1999**

**RECOMPENSAMOS TU ESFUERZO**

ORGANIZA



¡Eres empresario!  
¡Tienes menos de 40 años!  
¡Ejerces tu actividad en Albacete!  
¡Has creado tu empresa antes del Primer trimestre de 1999!

**TU PUEDES SER EL PREMIO JOVEN EMPRESARIO DE LA PROVINCIA DE ALBACETE**

Presenta tu proyecto e infórmate en AJEMA:  
Caños, 17 (Entrp.) Tel. 967 60 90 90 e-mail: ajema@fedajeclm.org  
antes del día 31 de Agosto del 2000

PATROCINAN



DIPUTACIÓN DE ALBACETE



AYUNTAMIENTO DE ALBACETE

COLABORAN



Obra social y cultural

Sicaman

**CREANDO FUTURO, UN EJEMPLO A SEGUIR**

**VIVA UNA EXPERIENCIA ENRIQUECEDORA**

**Aloje gratuitamente en su familia a un estudiante norteamericano de Bachillerato durante el curso académico.**

**Solicite información**

**En Albacete**  
967-23 00 74  
666-50 97 58

**En Madrid**  
91-446 71 16  
91-446 71 66

**KOSOVO**

**ASOCIACIÓN ACNUR**

ALTO COMISIONADO DE LAS NACIONES UNIDAS PARA LOS REFUGIADOS

**NECESITA AYUDA URGENTE: BCH of. 1 c/c 7000 • Banco Santander of. 1627 c/c 22070  
BBV of. 2370 c/c 01-100-0 • Banesto c/c colectora Asociación España con ACNUR**



*Para eliminar las desigualdades entre comunidades*

# Lamata pide un aumento del gasto sanitario de 0,6 puntos del PIB

□ LT

El consejero de Sanidad, Fernando Lamata, reclamó ayer al Estado que aumente del 5,6 al 6,2 por ciento del PIB el Presupuesto sanitario, de forma que todas las regiones puedan disponer de un gasto sanitario por habitante y año de 135.000 pesetas, "y eliminar las desigualdades existentes entre las comunidades autónomas".

Lamata, que clausuró ayer los Cursos de Verano de la Universidad de Castilla-La Mancha sobre "Aspectos económicos y organizativos de la sanidad", explicó que Castilla-La Mancha aspira a pasar de las 104.000 pesetas por habitante y año que destina a sanidad a las 135.000 de que disponen Aragón, Asturias, Cantabria, Cataluña y Navarra.

Se trata, dijo, de "igualar por arriba" a Castilla-La Mancha con el resto de regiones para que reciba el mismo dinero para sanidad que la que más recibe de las comunidades.

El consejero de Sanidad explicó que para lograr que Castilla-La Mancha pueda ser "igualada por arriba" será necesario incrementar el porcentaje de PIB destinado a sanidad, por lo que las negociaciones para las transferencias de Sanidad, en las que se debe plasmar esta subida, serán "duras, pero posibles y justas". Además, apuntó que este tema será abordado en la elaboración del nuevo Pacto de Financiación Sanitaria, que se negociará en el año 2001.

En este proceso de transferencias, explicó Lamata, se planteará igualar Castilla-La Mancha con las comunidades más ricas en el gasto sanitario en un plazo más corto que el de 10 años estipulado por la ley, la igual que ha realizado Galicia. Este planteamiento de

acortar la transición hacia la igualdad del gasto sanitario, apuntó, requerirá "un esfuerzo mayor" por parte del Estado.

En todo caso, concluyó, "no vamos a aceptar unas transferencias de Sanidad que no nos coloque en igualdad con el resto de las comunidades autónomas que más reciben". Lamata espera que el proceso de cesión de competencias esté listo para enero de 2002.

## FORMAS ORGANIZATIVAS

Por su parte, el subdirector general de la Asesoría Jurídica del INSALUD, Javier Sánchez Caro, manifestó ayer que, teniendo en cuenta la positiva marcha de la Economía del país, no es descartable pedir una mayor inversión desde los Presupuestos para sanidad, pero antes hay que certificar que en la gestión del sistema "se ha tocado techo".

Las nuevas formas de gestión, apuntó, no van a facilitar la llegada de mayores recursos sanitarios pero sí pueden abrir la puerta para que ésta se produzca a medio plazo, una vez se certifique su eficiencia.

Por su parte, el profesor de la Escuela Andaluza de Salud Pública, José Martínez Olmos, coincidió con Sánchez Caro en que las nuevas formas de gestión pueden ayudar relativamente a paliar los problemas estructurales de la Sanidad española, que se basan principalmente en la falta de respuesta para las nuevas necesidades. Para ello, precisó, sería necesario una importante inversión en nuevas tecnologías, de forma que se pueda mantener el actual sistema los próximos 15 años.

Las nuevas formas de gestión, explicó, ayudarán a un mejor funcionamiento sanitario, pero no resolverán la crisis que padece la sanidad.



Fernando Lamata clausuró ayer un curso de verano.

## El Insalud concluirá en el 2001 la informatización de los hospitales

El Insalud tiene previsto finalizar en septiembre del año 2001 el proyecto de renovación de tecnologías e informatización de los hospitales, que en el caso de Castilla-La Mancha supondrá una inversión de más de 3.300 millones de pesetas.

Así lo dijo ayer en Toledo el presidente ejecutivo del Insalud, Rubén Moreno, quien indicó que este proyecto se ha iniciado prácticamente en todos los hospitales, así como en 22 centros de salud con la creación de 205 puestos operativos donde los facultativos pueden tener acceso a la red.

Moreno destacó la utilidad de la "telemedicina" para zonas y regiones que, como el caso de Castilla-La Mancha, se caracterizan por la dispersión población y para potenciar la coordinación entre la atención primaria y especializada que, a su juicio, constituye uno de los principales problemas del Sistema Nacional de Salud.

Además, explicó que las redes informáticas se están implantando con un carácter regional para que cada comunidad pueda funcionar de forma autónoma cuando se produzca el traspaso de las competencias sanitarias. En otro orden de cosas, recordó que en Castilla-La Mancha se encuentran funcionando ya 175 puntos de atención continuada en centros de salud las 24 horas del día.

Fomento inicia los estudios para extender el Ave de Levante hasta Cartagena

□ LT

El Ministerio de Fomento puso ayer en la extensión del corredor ferroviario de Alta Velocidad Madrid-Levante hasta Cartagena (Murcia), con la adjudicación a Ineco y Sener de la redacción del estudio informativo del proyecto por un importe de 196 millones de pesetas, informó este Departamento.

El estudio pretende definir las distintas opciones de trazado que pueden plantearse para la conexión ferroviaria entre Murcia y Cartagena con las mismas características técnicas del resto de la línea de alta velocidad que unirá las comunidades de Madrid, Castilla-La Mancha, Comunidad Valenciana y la región de Murcia.

El objetivo del proyecto es, según el Ministerio, proporcionar a la ciudad de Cartagena una conexión ferroviaria de Alta Velocidad con el centro de la Península, así como con el resto de las ciudades del arco Mediterráneo y Europa.

Además, el contrato incluye también el estudio de la ordenación de la actual red ferroviaria de la ciudad de Murcia, con el objeto de poder incorporar a la red de las futuras infraestructuras de Alta Velocidad y la conexión con Almería cuyo estudio de alternativas ya ha sido adjudicado.

## BONO OPINA

Por otro lado, el presidente de Castilla-La Mancha, José Bono, aseguró ayer que con el trazado del AVE Madrid-Comunidad Valenciana propuesto por el ministro de Fomento, Francisco Álvarez-Cascos, "Alicante está cada día más lejos de Madrid, y esta ciudad también forma parte de la Comunidad Valenciana".

"El Gobierno de José María Aznar planteó cuatro alternativas para que nos pronunciásemos y, cuando lo hacemos, acerca de cuál era la mejor, dice que va a poner otra", criticó el presidente de Castilla-La Mancha.

## 600 agentes participan en la operación salida en la región

□ LT

Unos seiscientos agentes de la Guardia Civil de Tráfico participan en Castilla-La Mancha en el dispositivo especial de la segunda fase de la operación salida de vacaciones, que se inició a partir de las 15:00 horas de ayer, y durará hasta las 24:00 horas del domingo, día 16.

Se prevé que este fin de semana transiten por las carre-

teras de la región unos 800.000 vehículos, 70.000 en la provincia de Albacete, 94.000 en la provincia de Ciudad Real, 118.000 en Cuenca, 200.000 en la de Guadalajara y 300.000 en la provincia de Toledo, según informaron a Efe fuentes de la Delegación del Gobierno de Castilla-La Mancha.

Se prevé que el mayor flujo de vehículos se dé a partir de las tres de esta tarde hasta las diez de esta noche y en la tarde

noche del próximo domingo, coincidiendo con el cambio de quincena de vacaciones, los desplazamientos de fin de semana y el tránsito de los inmigrantes magrebíes.

En la provincia de Albacete, las zonas más problemáticas para circular estarán en la N-301, a la altura de la Roda y en el enlace de esta vía con la A-31 (autovía de Valencia) en dirección al Levante, y en la travesía de Tobarra.

## Un servicio de la Junta permite conocer la calidad del aire

□ LT

La Junta de Comunidades ofrece desde ayer el estado de la calidad del aire que diariamente se respira en Castilla-La Mancha, a través de los datos de sus diferentes estaciones de control de contaminación atmosférica.

La presentación de este nuevo servicio corrió a cargo del consejero de Agricultura y Medio Ambiente, Alejandro Alonso, quien señaló que con este servicio, al que se accede a través del enlace que la Conse-

jería de Agricultura tiene en esta dirección de la red, los castellano-manchegos que así lo deseen podrán conocer los niveles de ozono y de partículas contaminantes en la atmósfera, así como su relación con los límites establecidos por la legislación vigente.

Alonso destacó la importancia de conocer la calidad del aire en Castilla-La Mancha para prevenir a la población en caso de una alta concentración de contaminantes en el aire, si bien actualmente la situación no reviste problema.



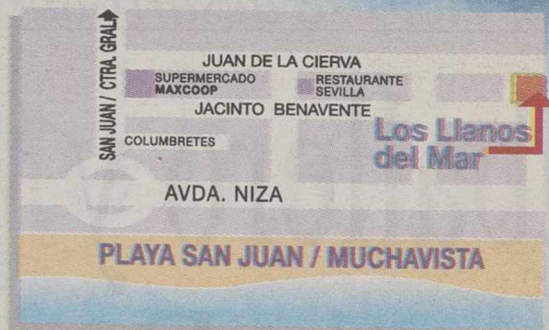

# Acercamos Albacete a las mejores playas de Alicante

PLAYA DE SAN JUAN/MUCHAVISTA

RESIDENCIAL

# LOS LLANOS del Mar

VIVIENDAS DE CALIDAD de 2 y 3 dormitorios

*Piscina,  
Jardines,  
Garajes,  
Trasteros...*

**LOCALES  
COMERCIALES**  
Superficies a elegir

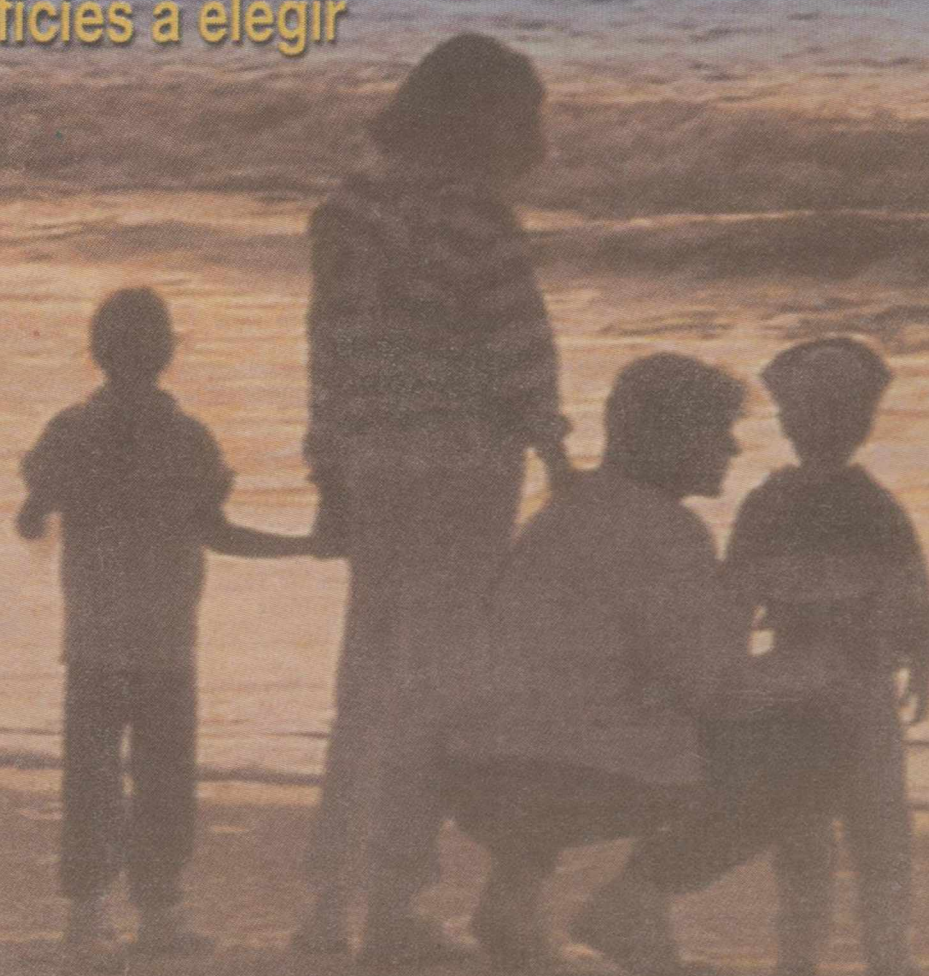

INFORMACIÓN:



C/Antonio Machado, 63  
Tel.: 967 23 47 50  
Fax: 967 50 27 24  
ALBACETE

FINANCIA  
**BANCAIXA**



*El ciclo se desarrollará del 8 al 17 de septiembre*

## Caballero y "Las Ramblas", en la Feria de Murcia

□ LT

El diestro Manuel Caballero y la ganadería de "Las Ramblas", propiedad de Daniel Martínez, serán los representantes albaceteños en la próxima Feria de Murcia, que se celebrará del 8 al 17 de septiembre. El ciclo, que estará compuesto por cuatro corridas de toros, una de rejones y dos novilladas (una de ellas picada), contará con todas las figuras actuales, destacando la presentación en esta Feria de "El Juli" y "Morante de la Puebla", así como el regreso al coso de La Condomina de Curro Romero. Entre las ausencias del ciclo destacan las de Enrique Ponce y la de "El Califa", último triunfador de la Feria de San Isidro.

En cuanto a las actuaciones, Pepín Liria hará el paseíllo en tres ocasiones, "El Juli" hará doblete y el resto de diestro (José Miguel Arroyo "Joselito", José Tomás, "Morante de la Puebla", "El Cordobés", Curro Romero, Luis Francisco Esplá y Manuel Caballero) actuarán una tarde.

Las combinaciones de toros y toreros son las siguientes:

Día 8 de septiembre.- Toros



Manuel Caballero se medirá a los astados de Victorino Martín en Murcia.

de Victoriano del Río para "Joselito", José Tomás y "Morante de la Puebla".

Día 9.- Toros de Núñez del Cuvello para Pepín Liria, "El Cordobés" y "El Juli".

Día 10. Corrida extraordinaria de la prensa. Toros de Luis Algarra para Curro Romero, Pepín Liria y "El Juli".

Día 11.- Toros de Victorino Martín para Luis Francisco Esplá, Manuel Caballero y Pepín Liria.

Día 14.- Novillada sin picadores organizada por la Escuela Taurina de Murcia. Novillos de "Las Ramblas" para Francisco Javier Palazón, "El Rubio" y "El Niño del Barrio".

Día 16.- Novillada picada. Novillos de Fuente Ymbro para Enrique Portillo, Jorge Ibáñez y Emilio de la Serna.

Día 17.- Corrida de rejones. Toros de Fermín Bohórquez para Javier Buendía, Pablo Hermoso de Mendoza, Martín González Porras y Andy Cartagena.

Taurodelta retrasa la campaña de abonos a agosto para cumplir con la actual legislación

□ P.J.

La empresa Taurodelta, que regenta el coso de Albacete, ha retrasado el inicio de la campaña de abonos para la Feria al 7 de agosto, "para cumplir con lo que se especifica en el artículo 35 del reglamento taurino y no tener así ningún problema". En el artículo 35 de este reglamento, que hace referencia a la venta de abonos, en su punto 2.c, indica que "el mantenimiento del abono exige la renovación por sus titulares cada temporada en el tiempo indicado por la empresa, que no podrá ser inferior a siete días ni superior a treinta respecto del primer festejo incluido en el mismo".

Angel Gómez señaló que ya tienen preparados los equipos informáticos para comenzar la campaña, programada en principio para este mes, "pero debido a esta circunstancia tenemos que esperar al próximo mes".

Por lo que respecta al cartel de Feria del día 10, señaló que "la intención de la empresa es cerrar la terna en los primeros días de la próxima semana".

### FERIA DE REQUENA

Por otra parte, dentro de la Feria de la Vendimia de Requena se celebrará una corrida de toros, el próximo 26 de agosto, en la que actuarán "El Cordobés", "El Califa" y "El Juli", para medirse a reses de Los Millares. También habrá otra del arte del rejoneo.

## Ovación para Miguel Angel Franco en La Maestranza

□ P.J.

Miguel Angel Franco, alumno de la Escuela Taurina de Albacete, fue ovacionado el pasado jueves en La Maestranza de Sevilla tras dar muerte al novillo de Guardiola que le tocó en suerte, dentro del ciclo de novilladas de promoción que se organizan en este coso.

Miguel Angel Franco, que actuó junto a cinco alumnos más de otras escuelas, tuvo una buena actuación tanto con el capote como con la muleta, aunque le tocó en suerte el novillo más soso y parado del encierro. Despachó a su enemigo tras un pinchazo y una estocada, para ser ovacionado.

### UNICA OREJA

Entre el resto de alumnos, destacó la actuación de Francisco Charro, que fue el único

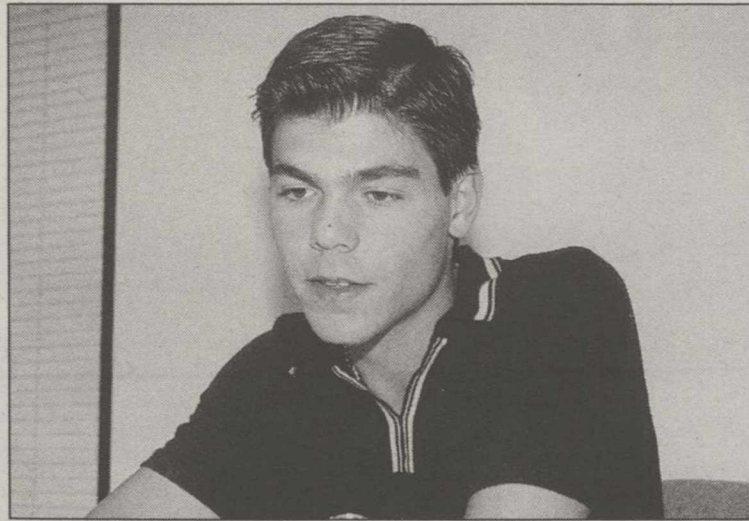

Miguel Angel Franco, satisfecho con su actuación en Sevilla.

que cortó una oreja y se perfila como finalista de este ciclo, aunque hasta que no se celebren todas las novilladas no se dará a conocer el nombre de

los chavales que harán el paseíllo el 3 de agosto para disputarse varios trofeos, que son un traje de luces, un capote de paseo y otro de brega.

## Sergio Martínez cortó tres apéndices en Moraleja

□ LT

El albaceteño Sergio Martínez fue el triunfador de la novillada celebrada ayer en la localidad cacereña de Moraleja, tras cortar tres orejas.

Se lidiaron novillos de Criado Holgado, mansos y que dieron poco juego.

El rejoneador Iván Magro, una oreja y palmas.

Antonio Bricio, silencio y ovación.

Sergio Martínez, dos orejas y una oreja.

La plaza se llenó en tarde calurosa.

El novillero Sergio Martínez logró lo más lucido de la tarde en la novillada celebrada ayer en Moraleja. Realizó dos faenas, destacando la primera, en las que estuvo muy asentado frente a sus enemigos, que apenas colaboraron. Supo resolver los problemas que plantearon los astados y tras ambas faenas logró trofeos.

Antonio Bricio tuvo que



Sergio Martínez.

conformarse con la ovación que escuchó al despachar al segundo de su lote. El rejoneador Iván Magro destacó ante el primero de la tarde, al que cortó una oreja.



Castilla-La Mancha, quinta región en inversiones hidráulicas

## El gobierno da el visto bueno al Plan Hidrológico Nacional

□ LT

Por ello, hasta el momento el PHN no contempla los trasvases ni se destina ninguna partida de los 3 billones de pesetas, de inversión a los mismo, aunque el Gobierno sí ha hecho una estimación financiera de su coste que presentará, en primer lugar, al Consejo Nacional del Agua, para no hurtar el debate a este órgano consultivo. "Lógicamente, mientras exista un déficit de demanda inatendida en las cuencas excedentarias, era imposible atender el principio de solidaridad interterritorial a través de trasvases", apuntó Matas, que se remitió también al Consejo del Agua para determinar las compensaciones por trasvases.

### ACTUACIONES

Las actuaciones que se llevarán a cabo en cada una de las cuencas se enmarcan en siete líneas diferentes. En primer lugar, la modernización y mejora de regadíos, que contará con una inversión cercana al billón de pesetas, para potenciar el ahorro de los recursos destinados a este fin, especialmente en las cuencas del Guadalquivir, el Ebro y el Segura. En segundo lugar, el saneamiento, depuración y reutilización de las aguas, con una inversión de 428.000 millones de pesetas. El objetivo de estas medidas es que España reutilice 1.000 hectómetros cúbicos de agua al año a partir del 2.015, cuando en la actualidad reutiliza 200 hectómetros al año. Asimismo, se llevarán a cabo medidas de control y calidad de las aguas superficiales y subterráneas, con un presupuesto de 286.000 millones de pesetas. A encauzamiento y control de avenidas se destinará una partida de 228.000 millones de pesetas, especialmente en las cuencas del Júcar y del Segura, pero también en otras con problemas menores. Igualmente, destinará 300.000 millones de pesetas a la restauración hidrológica forestal, con lo que se incluye, según Matas, las líneas de la Directiva Marco del Agua que la UE aprobará posiblemente en otoño.

A abastecimiento de núcleos urbanos, en lo que corresponde a las competencias del Estado, destinará 408.000 millones de pesetas, y 501.000 millones a acciones de regulación, que contemplan un conjunto de obras hidráulicas destinadas a adaptar los recursos hídricos a las necesidades de sus distintos usos, tanto en cuencas excedentarias como deficitarias.



Matas, junto a Cabanillas, en la rueda de prensa.

Del montante total de las inversiones, el 50 por ciento correrán a cargo de los Presupuestos Generales y Fondos Europeos, un 40 por ciento a cargo del sector privado y un 10 por ciento a otras administraciones.

### CASTILLA-LA MANCHA QUINTA EN INVERSION

Castilla-La Mancha es la quinta Comunidad Autónoma en cuanto a inversiones en planificación hidrológica aprobadas ayer por el Consejo de Ministros, con un total de 193.490 millones de pesetas en el periodo del 2000 al 2008, según consta en el informe del

Plan Hidrológico Nacional.

Por delante de Castilla-La Mancha se sitúan Andalucía (682.455 millones de pesetas), la región donde más inversión hidráulica se hará, seguida de Aragón (401.247 millones), Castilla y León con 232.385 millones de pesetas y la Comunidad Valenciana con 212.160 millones de pesetas.

Por el contrario, a La Rioja se destinarán 33.452 millones, que, junto con Baleares y el País Vasco (48.062 y 49.868 millones de pesetas respectivamente) son las que menor cantidad recibirán, al margen de Ceuta y Melilla, que cuentan con presupuestos de 3.888 y 9.174 millones.

### "No se ha contado con la opinión del gobierno regional"

El consejero de Agricultura y Medio Ambiente, Alejandro Alonso, mostró ayer su preocupación porque el Ministerio de Medio Ambiente haya presentado esta mañana ante el Consejo de Ministros el borrador del Plan Hidrológico, sin haber contado con la opinión del Gobierno regional.

Alonso aseguró que ni su departamento ni el de Obras Públicas han recibido información previa alguna a esta presentación, por lo que consideró "preocupante" el procedimiento iniciado por el ministro de Medio Ambiente, Jaime Matas, que, a su juicio, no es el más prudente. El responsable regional de Agricultura y Medio Ambiente, quien destacó la necesidad de este plan para Castilla-La Mancha, dijo estar sorprendido "por ver, como el ministro se atreve a presentar este proyecto sin haber consultado lo más mínimo ni a los Gobiernos autonómicos ni a los regantes y usuarios". Aseguró también que el borrador de este proyecto no ha experimentado modificaciones desde las pasadas elecciones generales, cuando su presentación ante el Consejo de Ministros se pospuso para un mejor estudio del futuro Plan Hidrológico Nacional. Para Alonso la aprobación de este plan debe llevarse a cabo con el consenso de todas las partes implicadas

Las reacciones desde todos los sectores no se hicieron esperar

□ LT

Las organizaciones agrarias y cooperativas pidieron ayer al Gobierno que el Plan Hidrológico Nacional sea consensuado por todos los agentes implicados, entre los que se encuentra el sector agrario por la importancia del regadío, así como la aprobación del Plan Nacional de Regadíos (PNR).

Por su parte, el secretario general de la Federación Nacional de Regantes de España, Juan Valero, lo valoró positivamente ya que "incluye una financiación para regadíos razonable, aunque habrá que esperar a analizar el texto del anteproyecto para ver el reparto entre las hectáreas".

Ecologistas en Acción y Greenpeace manifestaron su rechazo al anteproyecto de Ley del PHN, "porque su política de trasvases no solucionará el problema del agua".

Por su lado, el presidente de Murcia, Ramón Luis Valcárcel aseguró que "asistimos con entusiasmo a la puesta en marcha de todo proceso que conduzca al final a su materialización. Esta decisión se produce tras quince años de deseos y dificultades, pero al final estamos en el camino adecuado".

Mientras tanto, el presidente de la Generalitat Valenciana, Eduardo Zaplana, manifestó que "es una decisión histórica, ya que nadie había afrontado nunca en España con valentía una cuestión tan esencial e importante como esta" y añadió que "hay que tomar esta decisión con serenidad y prudencia, porque no se trata de jactarse ni de crear polémicas en otras comunidades autónomas donde no se aplaude con tanta intensidad este acuerdo como ocurre aquí".

Por último, el portavoz adjunto del Grupo Socialista en la Comisión de Medio Ambiente en el Congreso, Víctor Morlán, acusó al gobierno del PP de "lavarse las manos al trasladar al Consejo Nacional del Agua, que se reunirá el próximo 5 de septiembre, una decisión que no es suya, es decir, la planificación de los trasvases de agua desde las cuencas excedentarias a las deficitarias.



*Para protestar por la crisis de precios que está sufriendo el sector*

# La UPA movilizará a los agricultores del sector olivarero

□ LT

La Sectorial regional del Aceite de Oliva de la Unión de Pequeños Agricultores y Ganaderos (UPA) en Castilla-La Mancha ha acordado emprender diferentes acciones de presión y movilizaciones para protestar por la crisis de precios que está sufriendo el sector y exigir una reforma de la Organización Común de Mercado (OCM) en profundidad y "cuanto antes".

En esta reforma, se debería reconocer a España una producción anual superior a la asignada, de 760.027 toneladas, e instaurar un precio de intervención público como medida de garantía de la renta de los productores y estabilizador de precios.

Cerrada la campaña 98/99 y efectuados todos los pagos por parte de la Administración, se han confirmado los malos augurios que la Unión de Pequeños Agricultores y Ganaderos (UPA) de Castilla-La Mancha expuso ante la aceptación por parte del Gobierno de la reforma de la OCM del Olivar.

La producción a nivel nacional de 890.280 toneladas ha supuesto a nuestro país una penalización de 32 pesetas por kilogramo de aceite producido, lo que representa una pérdida



Los agricultores protestarán por la crisis de precios.

para Castilla-La Mancha de 1.400 millones de pesetas.

La situación del mercado es, afirma la UPA, "preocupante", ya que se encuentra almacenado un importante volumen de producto. Esta situación se ha producido por un estancamiento en las operaciones de compra-venta debido al descenso

continuado de los precios (que no se traducen en caídas similares en los precios de consumo) y que han provocado una acumulación de "stocks", cuando meses antes se había alertado de una potencial subida desmesurada de éstos.

UPA Castilla-La Mancha denuncia que la reforma de la

OCM del aceite ha contribuido a fomentar este tipo de situaciones en las que, tanto productores como consumidores, se hayan desprotegidos debido a la eliminación de la intervención que ha dejado al sector desprovisto del único mecanismo efectivo de regulación del mercado.

Asaja acoge con "cierta satisfacción" el borrador del decreto vitícola

□ LT

ASAJA de Castilla-La Mancha ha valorado con "cierta satisfacción" el borrador del real decreto que sobre Potencial Vitícola tiene previsto aprobar el Ministerio de Agricultura para poder aplicar la nueva OCM del Vino. Así lo manifestó el secretario general de Asaja en Castilla-La Mancha, José María Fresneda, tras firmar un convenio con la Caja de Ahorros de Castilla-La Mancha, que contempla, entre otros aspectos, prestamos para la reconversión del viñedo. El Gobierno y las organizaciones agrarias quieren que el real decreto afecte a unas cien mil hectáreas de vid para sustituir la uva blanca por tinta al tener esta última mejores salidas comerciales.

Fresneda destacó la importancia de que el Gobierno llegue a un acuerdo con el Ministerio en cuanto a las condiciones que regirán para regularizar el viñedo antes de poder reconvertirlo.

## Entra en vigor la normativa de adquisición de cereales para la campaña 2000

□ LT

El Fondo Español de Garantía Agraria (FEGA) del Ministerio de Agricultura, Pesca y Alimentación, firmó la Instrucción General que fija las normas de Adquisición de Cereales para la campaña 2000-2001, normas que fueron elaboradas en colaboración con las Comunidades Autónomas y con el sector.

Según informa la Subdelegación del Gobierno en Ciudad Real, debido a la gran cosecha de cereales en la mayor parte de las regiones españolas, el precio descendió, por la que conviene que el agricultor no se precipite y venda a precios inferiores a los de intervención, cuando es previsible un



El trigo entre los cereales que se prestan a la intervención.

repunte de los mismos, a nivel nacional, ya las previsibles exportaciones.

Las modalidades de adquisición de cereales pueden ser de tres tipos, o bien en almacén

del organismo de intervención, ya sea propio o arrendado, o en almacén del ofertante, o bien en almacén de las entidades de servicios.

Las ofertas se inician el próximo uno de agosto.

### LOS CEREALES

Los cereales que se prestan a la intervención son el trigo blando, el trigo duro, centeno, cebada, maíz y sorgo, si bien lo previsto es que el agricultor oferte cebada, al existir precios superiores al de intervención, en el resto de los cultivos.

En el caso de que se realice la compra en almacenes del FEGA, las ofertas deben referirse a unas cantidades mínimas de 20 toneladas en el caso

del trigo duro y de unas 80 para el resto de cereales, debiendo reunir, en los tres casos, unos requisitos mínimos de grado de humedad, peso específico e impurezas.

Al precio de intervención inicial de la campaña de 110,25 euros por cada tonelada (18,34 pesetas por tonelada), se le aplicarán unas bonificaciones y depreciaciones que procedan para la calidad de la partida, según su humedad, peso específico e impurezas.

Más tarde se sumarán los incrementos mensuales correspondientes al mes del primer día de entrega señalado, si se hace a partir del mes noviembre, y además, gastos de transporte suplementarios y de servicios.



Mediante un convenio entre la Junta y la Autónoma

## Se estudia el traslado de los fósiles de Las Hoyas a Cuenca

La Consejería de Cultura de Castilla-La Mancha y la Universidad Autónoma de Madrid están trabajando sobre el borrador del convenio que firmarán ambas instituciones para trasladar a Cuenca la colección del yacimiento paleontológico del Cretácico Inferior de Las Hoyas, situado en la Serranía conquesa.

□ LT

El futuro convenio permitirá trasladar al Museo de las Ciencias de Castilla-La Mancha la colección del yacimiento, que actualmente está en la Universidad Autónoma, con más de 13.000 fósiles catalogados, "aunque primero es necesario contar con suficientes garantías de conservación", indicó hoy en rueda de prensa la delegada de la Consejería de Cultura en Cuenca, Paz Risueño.

En este sentido, el conservador de la colección, Francisco Javier Ortega, dijo que de momento el traslado no es posible, porque como las colecciones de los museos están siendo utilizadas constantemente se requiere un control



Miembros del grupo de excavaciones en el yacimiento de Las Hoyas (Cuenca).

EFE

el mantenimiento de una relación directa con los equipos de investigación, mientras que de momento en el Museo de las Ciencias no hay nadie que pueda ejercer esas funciones.

Las colecciones requieren igualmente, unas condiciones de almacenamiento concreto que no se garantizan en el Museo de las Ciencias, que tampoco permite todavía reali-

zar el trabajo de preparación y mejora del material depositado en los fondos. Estas funciones se están realizando en la Universidad Autónoma, recordó Ortega.

Alonso reitera que la Junta se opone a la construcción de un almacén de residuos nucleares en Trillo

□ LT

El consejero de Agricultura y Medio Ambiente, Alejandro Alonso, reiteró ayer la oposición del Gobierno de Castilla-La Mancha a la construcción de un almacén de residuos nucleares en la central de Trillo (Guadalajara), postura que se ha reflejado jurídica y políticamente.

En rueda de prensa, Alonso afirmó que la Junta de Comunidades está "radicalmente en contra" de que se abra la posibilidad de que en algún lugar de Castilla-La Mancha se pudieran almacenar residuos nucleares de centrales nucleares de fuera de la Comunidad Autónoma y, en concreto, del almacén proyectado por el Gobierno central en Trillo.

El titular de Agricultura y Medio Ambiente señaló que la oposición del Gobierno regional se basa en aspectos urbanísticos, por vulneración de las normas urbanísticas que rigen el procedimiento de autorización, y también por vulneración del procedimiento ambiental.

Según Alonso, la construcción del almacenamiento en seco de la central nuclear de Trillo es una obra que el Gobierno central está haciendo "incumpliendo la normativa ambiental" ya que no ha sido sometido a evaluación ambiental.

## Descubierto un taller clandestino de confección en Illescas

□ LT

La Guardia Civil ha detenido a cuatro personas, entre ellas dos ciudadanas chinas, que hacían trabajar dieciséis horas diarias a nueve personas de esta nacionalidad en un taller clandestino de confección instalado en el sótano de un chalet de la localidad toledana de Illescas.

Según informó ayer la Guardia Civil, en el registro efectuado ayer en los bajos de esta vivienda, los agentes descubrieron ocultos en el interior de unos armarios a las nueve personas que trabajaban en "condiciones infrahumanas", así como a dos niños de corta edad, uno de los cuales, de dos años, tuvo que ser trasladado

al centro de salud de Illescas, donde fue tratado de una urticaria.

Los ciudadanos chinos vivían en el mismo local donde trabajaban, sin luz natural ni ventilación, desde las siete de la mañana a las once de la noche y donde unas cajas de cartón servían de tabique en la zona de descanso.

En esta operación han sido detenidos dos ciudadanos de nacionalidad china W.G.W., de 34 años, y ZZ de 31, ambos vecinos de Illescas, como autores de un delito contra los derechos de los trabajadores.

También han sido detenidos los empresarios españoles F.F.M., de 45 años, y M.L.Y.R., de 44, ambos vecinos de Madrid, que adquirían la ropa

confeccionada en el taller, quienes a su vez estaban subcontratados por otra empresa.

En el sótano del chalet, donde vivían y trabajan estas personas, había quince máquinas de coser y dos planchadoras industriales, así como cuatro mil prendas terminadas y dispuestas para su distribución y tela para confeccionar otras seis mil.

La Guardia Civil sigue investigando las posibles implicaciones de otras personas en este caso, así como las vías empleadas para entrar en nuestro país.

Los ciudadanos chinos han quedado en libertad, mientras que los detenidos han pasado a disposición del juzgado de instrucción de Illescas y el taller

ha sido precintado por la Guardia Civil.

### INCENDIO EN TOLEDO

El Parque de la Luz del barrio de Santa María de Benquerencia de Toledo ha registrado el tercer incendio en menos de una semana, por lo que los bomberos consideran que estos fuegos son provocados. Según informaron fuentes del parque de bomberos de Toledo, este último fuego se produjo sobre las seis y media de la tarde y la espectacularidad del humo y las llamas, que se veían desde el Salto del Caballo, sede del parque de bomberos, alarmó a los vecinos de la zona, aunque el incendio quedó controlado en una hora.

Las asociaciones de comercio de FEDETO, en contra de la huelga

□ LT

Las asociaciones de comercio integradas en la Federación Empresarial Toledana (FEDETO) se han manifestado de nuevo en contra de la convocatoria de huelga para los próximos meses en el sector, que se viene demandando por parte de los sindicatos. Como ya se indicó en las pasadas jornadas, los empresarios del sector comercio no consideran oportuno establecer un día de paro como medida de protesta contra la liberalización de horarios comerciales planteada por el gobierno nacional.

Según informa FEDETO, las distintas asociaciones de comercio integradas en FEDETO, están en contacto con la Confederación Nacional de Comercio para conocer las medidas de protesta planteadas, para analizar su posible aplicación en la provincia.



# La Tribuna Dominical

**Periódico y revista 250** pesetas **Domingo 16** en su kiosko

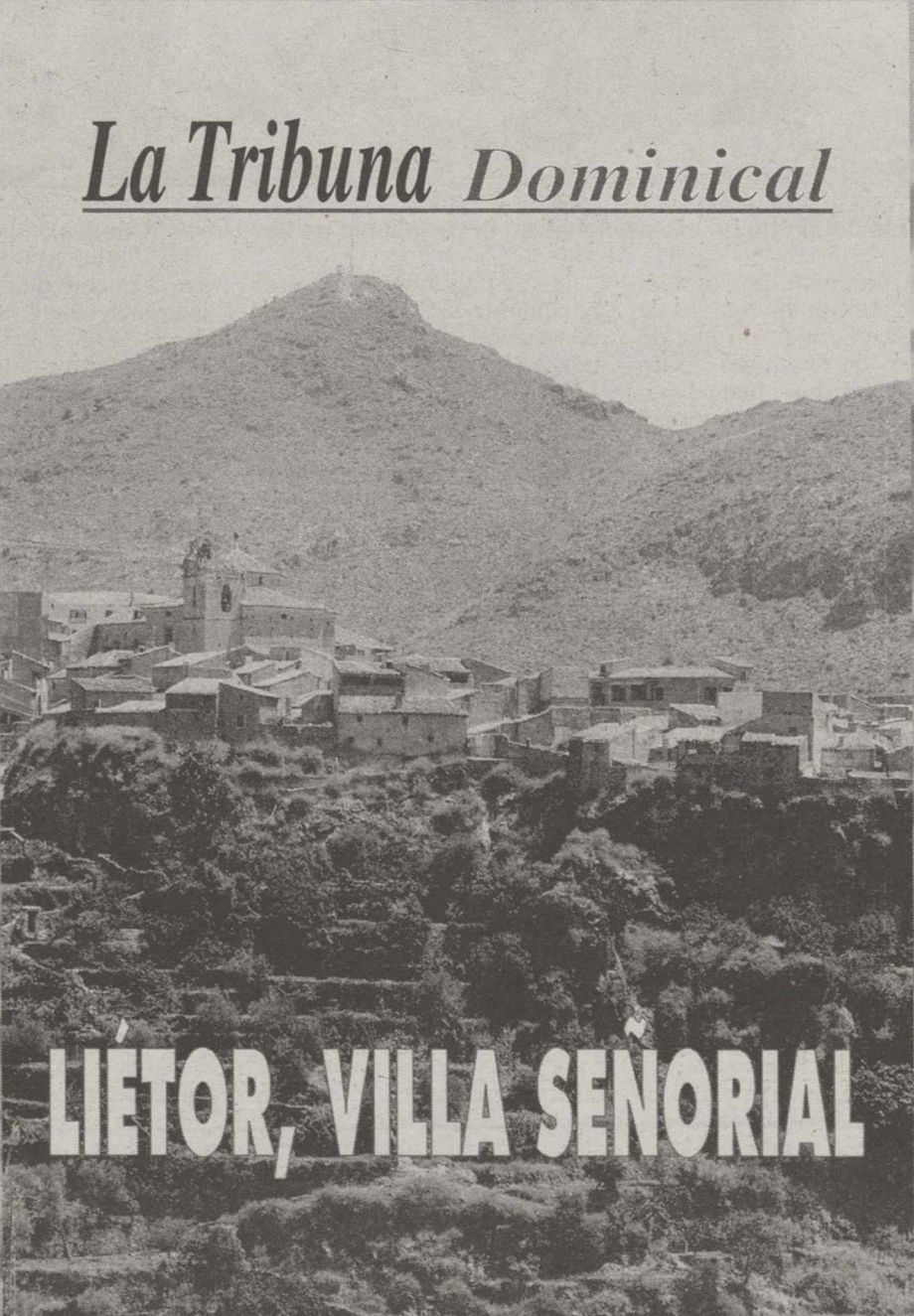

## La Tribuna Dominical

**LIETOR, VILLA SEÑORIAL**



Supone una inversión de 500.000 millones de pesetas

## Tejada presentó el III Pacto Industrial de Castilla-La Mancha

El portavoz y coordinador de la Comisión de Industria en el Parlamento autónomo, Roberto Tejada, presentó ayer en Villarrobledo el documento sobre el pacto industrial para el presente ejercicio, un documento que cuenta con el consenso de los agentes sociales y el Grupo Socialista y sin el respaldo del Partido Popular.

TERESA JIMENEZ



Roberto Tejada, portavoz de la Comisión de Industria.

millones de pesetas, que han supuesto la realización de actividades de formación para más de 44.440 personas mayoritariamente joven. Un balance del II Pacto Industrial que Tejada valoró positivamente que ha servido indicó para ver con agrado la firma de un tercer pacto con una vigencia del 2000 al 2003.

Roberto Tejada señaló que la posición del Grupo Socialista manifestó que a excepción del Partido Popular, sindicatos, Cámaras de Comercio, Confederación de Empresarios, Universidad de Castilla-La Mancha y la Federación de Municipios y Provincias respaldaron el nuevo documento, algo que lamentó personalmente el responsable político, quien dijo que las explicaciones deben de darlas los que votaron en contra.

Roberto Tejada manifestó que desde el Grupo Socialista existe convencimiento de

modernización sobre las cinco áreas de trabajo establecidas; relaciones laborales, formación y empleo, innovación y tecnología, actividad económica y competitividad y todo lo relacionado con comercio, turismo y artesanía.

El portavoz parlamentario incidió en que en el periodo comprendido entre el 2000-2003 hay que tratar de modernizar todo el sector industrial, a través del uso de las nuevas tecnologías en todos los sistemas de gestión, a su juicio la Comunidad "no se puede quedar retrasada, estamos en una posición media, pero tenemos que estar en los primeros lugares adaptando el mercado en función a los competidores que están apareciendo". Tejada reseñó un elemento importante al que desde el gobierno regional se presta especial atención como es que Castilla-La Mancha ha dejado de ser objetivo número uno para la

UE obligando a utilizar más fondos de los Castellano Manchegos a todo lo que suponga la modernización del sector.

Roberto Tejada manifestó que en la gestión del III Pacto Industrial, se ha incluido una Comisión de seguimiento para adaptar todas las posibilidades.

El parlamentario socialista destacó la formación continua de los trabajadores en las empresas, del mismo modo señaló que el esfuerzo institucional estará dirigido a la lucha contra el desempleo de los jóvenes, la prevención del paro de larga duración, en personas que superan los 45 años, el análisis de las reformas y fiscalidad de las empresas, potenciar la creación de empleo en el sector servicios, reducir de la presión fiscal sobre el trabajo y la modernización de las cúpulas empresariales mediante medidas correctoras para sectores con discapacidad para acceder a cualquier trabajo.

Roberto Tejada abogó como representante político en las Cortes por el apoyo al auto empleo y la creación de cooperativas una actuación que consideró fundamental para el crecimiento de los pueblos, en este sentido desde su departamento se instará al ejecutivo regional para la elaboración de una Ley de Cooperativas que deberá ser una realidad en el presente periodo. Otra de los aspectos destacados dentro del Pacto recoge el Plan de Acción sobre la siniestralidad, del que dijo está dando sus frutos pero debe de urgirse al Gobierno Central un trabajo a fondo sobre la prevención de los accidentes laborales.

### Los horarios y el pequeño comercio

En cuanto a los sectores de comercio, turismo y artesanía pidió más avance en cuanto a la Ley que los regula, para ello indicó se pedirá a la Universidad regional que cree la carrera de Turismo en Castilla-La Mancha, en el sector de artesanía según Tejada, Castilla-La Mancha necesita una Ley de ordenación de la artesanía, por último en relación al pequeño comercio indicó que el gobierno regional apoyará cualquier iniciativa, en este sentido negó que la ampliación del horario beneficie al sector del pequeño comercio un hecho que dijo es evidente, Roberto Tejada insistió en la necesidad de buscar el consenso y el diálogo sin una posición unilateral por parte del Gobierno Central.

Pedro Antonio Ruiz Santos concejal socialista, delegado en el área de Desarrollo Local del Ayuntamiento de Villarrobledo criticó en este sentido el voto en contra de los miembros del Grupo Popular de la localidad en la última comisión municipal donde se apostaba por el consenso en la Ley de ordenación del calendario del sector. Según Ruiz Santos los populares no tuvieron tiempo de tratar este asunto, un tema que para el concejal socialista es un tema muy claro y en el que se debe de actuar de forma seria, con mediadas de presión conjuntas, que impidan que los ciudadanos se trasladen a realizar sus compras a las capitales de provincia.



PRIMER ANIVERSARIO

## DON JOSE ANTONIO SIMARRO JIMENEZ

(Administrador Agropecuaria Marteña, S.A.)

Falleció en La Roda, el día 16 de Julio de 1999, a los 66 años de edad, habiendo recibido los Santos Sacramentos y la Bendición Apostólica de Su Santidad.

D.E.P.

Su esposa, Remedios; hijos, M<sup>a</sup> Remedios, Francisco José y Jesús Antonio; hijo político, José; hermanos, sobrinos y demás familia,

RUEGAN UNA ORACION POR SU ALMA

Y la asistencia a la Misa que tendrá lugar el Lunes 17 de Julio a las NUEVE de la noche en la Parroquia de El Salvador de La Roda (AB).

Albacete, Julio de 2000



*Fue fundada en Almansa en 1952 y desapareció 18 años más tarde*

## Presentación de la Archicofradía de Ntro. Padre Jesús Nazareno

*El convento de los Padres Franciscanos de Almansa fue el lugar elegido para presentar a los medios de comunicación almanseños, la refundación en nuestra ciudad de la Archicofradía de la Real e Ilustre Esclavitud de Nuestro Padre Jesús Nazareno de Medinaceli. Con la refundación de esta Hermandad, Almansa recupera casi el cien por cien de sus tradicionales desfiles pasionales de la Semana Santa.*

□ LT

A filo del siglo XXI, Almansa se encuentra en disposición de recuperar casi la totalidad de los desfiles pasionales que salieron a sus calles por última vez en los años sesenta.

A la Hermandad ya existente de Ntro. Padre Jesús del Calvario y María Santísima de la Esperanza, se le une ahora la Archicofradía de la Real e Ilustre Esclavitud de Ntro. Padre Jesús Nazareno de Medinaceli, una Hermandad que fue fundada en Almansa en 1952, y que tras 18 años de existencia desapareció junto a las otras hermandades que habían en Almansa.

Ahora, un grupo de cristianos comprometidos con la fe católica, el pasado día 7 de julio, festividad de San Fermín procedieron a refundar la Archicofradía con la intención de recuperar la tradición de la cofradía más antigua de nuestra ciudad, así mismo, recuperar el culto a la imagen de Ntro. Padre Jesús de Medinaceli y, la organización de una procesión que saldrá a las calles de Almansa el Miércoles Santo del próximo año 2001. Esta Archicofradía respetará -según dijo su Hermano Mayor- todos los aspectos, las formas, estatutos e ideales que movieron a los antiguos cofrades-esclavos a fundar la Hermandad más numerosa y antigua de nuestra ciudad.

### JUNTA DE GOBIERNO

La nueva Junta de Gobierno que regirá los destinos de la Archicofradía de Nuestro padre Jesús Nazareno de Medinaceli en Almansa, es la siguiente:

- Padre Director: Fray Domingo Meseguer Meseguer.
- Maestro de Ceremonias: Fray Francisco Gaspar Rico.
- Hermano Mayor: Luis Bonete Piqueras.
- ViceHermano Mayor: Túnica de Jesús Nazareno.



Miembros de la Junta de Gobierno de la Archicofradía con el padre director.

L. BONETE

- Pedro García Cano.
- Secretario General: Pedro García Cano.
- Adjunto a la secretaría general: Jesús García Fito.
- Contador-Tesorero: José

- Luis Ruano Cuenca.
- Comisario de Fiestas y Peregrinaciones: Antonio Martínez Navarro.
- Delegado de Relaciones con otras Cofradías y Aposto-

- lado: José Luis Martínez del Fresno.
- Delegadas de Acción Caritativa y Social: Soledad Jiménez Ramos y Monserrat Riaza Domínguez.

- Delegadas de Formación: Aurora Maimón Doñate e Isabel Tomás Navarro.
- Delegados de Juventud: Pedro José Tébar Muñoz y Juan Antonio Gabaldón Soria.



Túnica de Jesús Nazareno.



Hábito de los cofrades nazarenos.



*Este año adquiere el carácter nacional*

# Comienza el II Encuentro de Rondas de Motilleja

□ E. JIMENEZ

El II Encuentro de Rondas "La chicharra revienta cantando", que se celebrará entre hoy y mañana en Motilleja, fue presentado ayer en la Diputación Provincial de Albacete. Este año la principal novedad es que este encuentro ha adquirido carácter nacional. El evento ha sido organizado por la Asociación Cultural "Ronda de Los Llanos", con el patrocinio de la Junta, la Diputación Provincial, el CEDER de La Mancha, la Caja Castilla-La Mancha, el Ayuntamiento de Motilleja, Grupo de Danzas de Magisterio y Acamato Ediciones Musicales.

Según la presidenta de La Ronda de Los Llanos, Raquel Haro, este encuentro surgió con la idea de seguir manteniendo este tipo de cultura popular, "que ha estado un poco abandonada". Haro destacó que se ha tratado de aglutinar a aquellos grupos, y realizar un encuentro de músicos con un fin principalmente lúdico, "todo será fiesta y disfrutar de los grupos, pero sin olvidarnos de lo popular". La presidenta de Ronda de Los Llanos puntualizó que "este año se ha podido hacer con un nivel superior, ya que se ha contado con más medios".

Por su parte, el alcalde de Motilleja, Pedro Charcos, destacó el esfuerzo realizado para poder desarrollar trabajos en el ámbito de la cultura, recuperando tradiciones populares de esta localidad "sin escatimar esfuerzos personales ni económicos para que actividades como estas podamos desarrollarlas en pueblos pequeños como Motilleja".

El presidente de la Mancomunidad de La Mancha, José Martínez, reseñó que este tipo de eventos hacen que las comarcas se desarrollen.

En este II Encuentro de Rondas participan ocho grupos, que son "Ronda Montaña", de Mota del Cuervo (Cuenca), "Cuadrilla de la Cuesta de Gos" de Aguilas (Murcia), "Cuadrilla del Calar, el Sabinar y Campo de San Juan de Murcia", "El Aguilandero" de Barranda (Murcia), "Panda de Verdiales" del Valle del Abdajalís (Málaga), "El Arroyo de los Cagaos" de Villanueva de La Vera (Cáceres), "Animeros" de Caravaca (Murcia), y la "Ronda de Los Llanos" de Albacete. Todos los grupos participantes actuarán sin coreografías, ni escenografías, ya que se pretende dar una visión distinta de lo que es el folklore, y, en particular, esta tradición popular, según la presidenta de la "Ronda de



El encuentro fue presentado ayer oficialmente en la Diputación Provincial.

JOSEMA



Carátula del programa oficial de actividades.

Los Llanos".

El presupuesto para la celebración del II Encuentro de Rondas de Motilleja asciende a 1.800.000 pesetas.

La denominación de este II Encuentro "La Chicharra revienta cantando", viene motivada, según Raquel Haro, porque "se trata de un insecto que siempre está cantando y muere así".

Durante esta edición se colaborará, recíprocamente, con la Asociación de Amigos del Pueblo Saharaui, "ya que se pretende que a partir de ahora todos los años podamos colaborar con alguna ONG"

*Se grabará un CD para dejar plasmado el evento*

□ LT

Las actividades que se desarrollarán durante este II Encuentro de Rondas de Motilleja comenzarán esta noche a las 22,30 en la Caseta Municipal, donde actuarán los ocho grupos con el fin de grabar un CD, para que quede plasmado este evento. Para mañana está previsto que se celebre la presentación a las 11 de la mañana. Media hora más tarde tendrá lugar un concurso de cuervas en la Plaza, y a las 12,30 se celebrarán las rondas en los bares.

El Pacto Local de La Roda consigue 116 colocaciones en el primer semestre del año

□ LT

Un total de 116 inserciones laborales se han gestionado durante el primer semestre del presente año dentro del Pacto Local por el Empleo de La Roda, según el informe elaborado por la oficina de dicho organismo.

De estas 116 inserciones, 24 tuvieron lugar durante el pasado mes de junio, al recibirse otras tantas ofertas de empleo procedentes tanto de empresas locales como de otras localidades limítrofes, en su mayoría contratos por obra o servicio.

Según informó Amelia Mondéjar, responsable de la Oficina del Pacto Local en La Roda, durante los primeros seis meses del año se han visitado numerosas empresas, con el fin de informar sobre el programa de prácticas promovido por la Junta. Dentro de las actuaciones del Pacto Local por el Empleo en La Roda, en el espacio de quince días han tenido lugar dos encuentros de la Mesa de Empleo, ambos con el objeto de abordar el estudio del pliego de condiciones económicas y administrativas que regirán el arrendamiento de las seis "Naves Nido" que se están construyendo en el Polígono Industrial "El Salvador", con objeto de ofrecer todo tipo de posibilidades a jóvenes emprendedores.

Una vez elaborado, fue necesario realizar diferentes puntualizaciones, por lo que en estos momentos el pliego de condiciones se encuentra en manos de los servicios técnicos del Ayuntamiento para su corrección, antes de ser publicado.

Un grupo rodense seleccionado para el festival "Socuéllarock"

□ LAMORA

El grupo musical de La Roda "Flamenco Fusión" ha sido seleccionado para el festival Socuéllarock que se celebrará el próximo día 22 de julio en Socuéllamos (Ciudad Real). El grupo está integrado por Arturo voz y teclados), Reyes (cajón y voz), Juan Antonio (teclado y voz), Ricardo (batería) e Israel (percusión). "Flamenco Fusión" se formó en el año 1992 con el nombre de Sinelo Caló, utilizando su actual nombre desde hace 2 años, dejando claro así el estilo flamenco-pop de su música. El pasado mes de mayo este grupo grabó un directo titulado "Así suena" con nueve temas. Entre sus varias actuaciones, han estado en escenarios de La Roda, Albacete y Socuéllamos. Además el grupo tiene previsto actuar el próximo día 29 de julio en la plaza de toros de su pueblo, junto a grupos locales.



Con una inversión del INSALUD de 300 millones

## Se anuncia la construcción de un nuevo Centro de Salud

El concejal de Urbanismo, Antonio Callejas, juntamente con los ediles Alonso Pérez y Luis Miguel García, informaron ayer sobre el acuerdo que se firmará con el INSALUD para que Hellín disponga de un nuevo Centro de Salud, que se anuncia como el más moderno de la provincia, implicando una inversión de trescientos millones de pesetas. El futuro edificio se levantará en el solar del antiguo instituto de la calle Lope de Vega y el inmueble donde se ubica la actual entidad sanitaria pasará al Ayuntamiento.

□ ANGEL ROMERO

Los concejales del equipo de gobierno municipal Antonio Callejas, Alonso Pérez y Luis Miguel García, anunciaron ayer una noticia que resulta sumamente positiva para la ciudad, como lo es el hecho de que, tras las gestiones realizadas por el alcalde, José María Barcina, Hellín contará con un nuevo Centro de Salud, que sustituirá al actual, cuyas dependencias se construyeron hace veinticinco años.

Antonio Callejas indicó que el primer edil hellinero había obtenido confirmación del director provincial del INSALUD, en el sentido de que se acometerá esta obra, para la cual el Ayuntamiento se compromete a ceder el solar resultante de la demolición del antiguo instituto de la calle Lope de Vega, efectuada hace ahora un año, así como los terrenos colindantes de las vías Fortunato Arias, Balmes y Feria, lo que supone una extensión en torno a los mil setecientos metros, más que suficiente para que se pueda llevar a cabo la construcción del citado nuevo Centro de Salud, que se proyecta con tres plantas, cada una de ellas con la extensión indicada, lo que dará como resultado que se cuente con unos servicios sanitarios de este tipo que por edil fueron calificados como de los mejores que tendrá la provincia de Albacete.

### INVERSION

La nueva obra supondrá una inversión en torno a los trescientos millones de pesetas, exponiéndose por Callejas la idoneidad del lugar, al contar con un amplio aparcamiento, en el recinto ferial, sin que su creación suponga alterar las



El futuro edificio se levantará en el solar del antiguo instituto de la calle Lope de Vega.

anteriores planificaciones en cuanto a ceder parte del terreno del antiguo instituto Lope de Vega para la construcción de un Centro de Día con destino a la tercera edad, así como el espacio que ahora utiliza el Centro de Mayores, ya que se dejan las reservas necesarias de terreno para ambos casos.

El titular de Urbanismo añadió que, en los próximos meses de este año se procederá a la cesión del suelo citado y es muy posible que en el Presupuesto de la nación para el año 2001 ya se cuente con partida presupuestaria para iniciar las obras.

### CESION DEL ACTUAL EDIFICIO

En relación a este tema, Callejas añadió que el actual edificio donde se ubica el Centro de Salud hellinero, cuya obra se encuentra en perfecto estado, pasaría a quedar en propiedad municipal y tras las oportunas reformas de adaptación internas podría aprovecharse para albergar algunos de los servicios que actualmente se encuentran deficitarios en cuanto a sus instalaciones, citando entre los mismos a la UNED o la Casa de la Juventud.

Por otra parte, también se refirió a las perspectivas anteriores que se tenían en cuanto a la construcción de un segundo Centro de Salud en la zona norte de Hellín, exponiendo que, a pesar de estar la ciudad

catalogada como de dos zonas sanitarias, la política que se estaba llevando a cabo en dicho sentido no contemplaba ampliar las instalaciones actuales, por lo que no se prevé esa nueva obra.

### ATENCION EFICAZ

No obstante, el hecho de disponer de un nuevo edificio, con tres plantas y la amplitud proyectada para las mismas, aseguraba que se cumpliera la

premisas de ofrecer la atención necesaria más eficaz para los ciudadanos, siguiéndose con la tónica que ya se estaba planteando en otras poblaciones en cuanto a modernización de estas instalaciones, pero no duplicándolas. En nombre del equipo de gobierno, Antonio Callejas se felicitó por esta nueva construcción, esperando que todos los grupos políticos apoyen la iniciativa, de cuyos resultados beneficiosos para la población hellinera no dudaba.

## Las obras en la calle del Oro se iniciarán el próximo lunes

□ A. ROMERO

Desde el Ayuntamiento se ha confirmado la noticia adelantada por LA TRIBUNA hace unas fechas sobre el comienzo de las obras en la calle López del Oro, que supondrán un profundo cambio en la fisonomía actual de la misma. Como en su momento indicamos, una de las principales novedades que ofrecerá esta remodelación es la supresión de estacionamientos para vehículos a lo largo de esta vía, salvo en dos zonas que se acotarán en los extremos, donde se podrá aparcar exclusivamente para carga y descarga, por tiempo limitado.

La medida ha provocado posicionamientos encontrados entre los residentes de la calle, mostrándose algunos partidarios de la medida, mientras para otros supone una innovación negativa.

Las obras se iniciarán el próximo lunes, día 17 de julio corriendo a cargo de trece trabajadores las primeras tareas de levantamiento de las actuales aceras, aunque posteriormente está previsto que se incorporen otras doce personas, para dar una mayor agilidad a los trabajos, que se desea tener finalizados antes de feria.

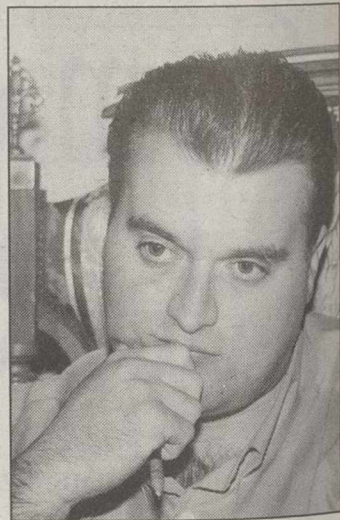

Antonio Callejas.

## Antonio Callejas critica la actitud de Hortensia Pérez y sale en defensa de Barcina

□ A.R.G.

El segundo teniente de alcalde, Antonio Callejas Gallar, ha criticado fuertemente la actitud de la militante del PP, Hortensia Pérez, en relación a la carta remitida por ésta donde se solicitaba la dimisión de José María Barcina, Francisco Huerta y su persona, a la vez que se prevenía a los miembros del partido ante la posibilidad de que el alcalde de Hellín presentase su candidatura a la presidencia provincial.

Callejas catalogó de "personajes de dudosa reputación y comportamiento propio de la Camorra siciliana" a quienes habían provocado esta situación, con la que se pretendía deteriorar la buena imagen de José María Barcina: "Los concejales hellineros somos fieles a nuestro partido -exposo más adelante- otros no pueden decir lo mismo, y lo que indican que aman al Partido Popular, están haciendo que se convierta en la comidilla de la ciudad, en lugar de recibir otros comentarios. Duele que, después de haberse conseguido lo que ahora tenemos, con el triunfo electoral, nos veamos vapuleados. Por parte de José María Barcina también se ha informado de la situación a los órganos competentes, pero fuera de eso no podemos estar entrando en otras polémicas, por que no estamos para perder el tiempo con estos asuntos".

### FILTRACION

Sobre la filtración del documento enviado por Hortensia Pérez, Antonio Callejas no ha querido realizar alusiones, aunque sí indicó que, si efectivamente ésta se había producido, podría darse el caso de que "alguien estuviese intentando hacerle la cama".

El concejal popular hellinero también comentó que esta situación se ha producido ante la cita congresual de septiembre, por lo que no dudó en calificarla irónicamente con el apelativo de "malditos congresos".



*Considera que las alegaciones debieron presentarse en el 91*

# Alonso Pérez dice que el PP apoyará la defensa del río Mundo

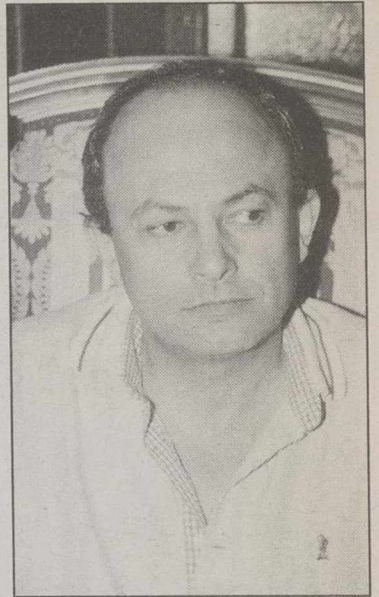

Alonso Pérez.

□ A.R.G.

El portavoz del equipo de gobierno del Ayuntamiento hellinero, Alonso Pérez Andrés ha contestado las manifestaciones realizadas ayer por el Partido Socialista sobre la problemática que puede afectar al río Mundo, en el caso de que se lleve a efecto la construcción del túnel para trasvasar agua desde el pantano de Talave al del Cenajo.

En este sentido comentó que, desde el Partido Popular, al igual que ocurrió con la moción presentada por el PSOE, apoyarán todas las iniciativas que se lleven adelante para defender el agua, matizando que, aparte de criticar, la oposición no había planteado propuestas claras de acción sobre el proyecto, que estaría incluido en el anteproyecto del Plan Hidrológico que ayer era dado a conocer a nivel nacional, considerando el edil que sería conveniente elaborar una postura unitaria.

Alonso Pérez recordó que el tema del túnel se había suscitado inicialmente en año 91, lo

que también reflejamos en nuestra información del viernes, cuando el portavoz socialista, Carlos Díaz, aludió al tema, corroborando que la única entidad que entonces

recurrió el proyecto fue la Cámara Agraria Local, mientras que el Ayuntamiento, entonces gobernado por el Partido Socialista y con Fructuoso Díaz como

alcalde, no efectuó ninguna acción reivindicativa, a pesar de haber recibido oficialmente comunicación de este asunto, limitándose a tenerlo expuesto al público.

## Bodegas

**SANCHEZ MULITERNO**

Busca

**ENOLOGO**

para trabajar bajo la dirección del Enólogo Director en la elaboración de vino de alta expresión.

Se requiere amplia disponibilidad durante la campaña.

Se facilita vivienda en la finca donde está la bodega, en el T.M. de El Bonillo.

Interesados enviar currículum a:

Bodegas Sanchez Muliterno

C/ Tesifonte Gallego, 5-1º

02002 Albacete

## Aviso

Con el objeto de mejorar la calidad del servicio eléctrico, estamos realizando trabajos en nuestras instalaciones. Por este motivo, nos vemos obligados a interrumpir temporalmente el suministro en:

Día 16 de Julio de 2000

Hora

TARAZONA DE LA MANCHA (Albacete)

Zona afectada (Total o Parcialmente):

C/ Portillejo, Pza. Toros, Dr. Marañón, Pza. Felipe Sotos Redondo, Canalejas, Manuel Sastre Gallego, Joaquín Turina, Menéndez Pelayo, Menéndez Pidal, Villalgordo, Tiro de la Bola, Calvario, Azórin, Cruces, Abdón Atienza, Ramón y Cajal, Rambla Alta, Rambla Baja, Virgen, Cervantes, Avda. La Roda, Blasco Ibáñez, Poveda, Miguel Hernández, Canalejas, Pza. Mayor, Callejón Don Juan, Pedrera y adyacentes..... De 08:00 a 13:00

Los trabajos se realizarán con la mayor rapidez. En caso de que terminasen antes de las horas indicadas, se restablecerá el suministro de forma inmediata, sin aviso previo. Rogamos a nuestros clientes disculpen las molestias.



IBERDROLA

## "PONTE EN MARCHA"

Participa con tu aportación en la defensa del trazado **SUR** del **AVE**, por Albacete

Es necesario,

Cuenta en Caja Rural de Albacete número 02.101002.27

**AVE**

MADRID-ALBACETE-VALENCIA

INICIATIVA CIVICA DE ALBACETE

**Este VERANO, póngase en forma con FITBALL**

**Y AEROBIC, SPRINT BIKE, MANTENIMIENTO Y MAQUINAS de MUSCULACIÓN.**

**O jugando al SQUASH MINI - FRONTON o RAQUET,**

**ii Cuide su salud con EJERCICIO, SAUNA e HIDROMASAJE !!**

en



C/ S. Antonio, 7

Telef. 967 60 86 21

## BAR FINA

**ESPECIALIDAD EN TAPAS VARIADAS**

Ctra. Liétor, 87 - HELLIN -Tfno: 967 30 77 08

## CENTRO MEDICO HELLIN

- \* Tto. de la obesidad
- \* Rec. de conductores
- \* Licencia de armas
- \* Consultas médicas

**NUEVO DOMICILIO**

c/ Dr. Cerdá Martí, 12. Hellín. Tef. 967-30 16 61

## CAFE BAR ALFARO

- Tapas variadas - Desayunos
- Almuerzos
- Especialidades en mariscos

C/ Mariano Benlliure, nº 7 Tfno.: 670 64 63 31 HELLIN

Pub



**Tu punto de encuentro**

c/ Cruz de Mayo, 8 - Tef. 967-30 52 66 - Hellín

## El concejal de Festejos rebate al PSOE

□ A. R. G.

Luis Miguel García Gambín, titular de la Concejalía de Festejos, ha rebatido las acusaciones del Partido Socialista en relación a no tener datos sobre la elaboración del convenio con la Asociación de Feriantes y por dicho motivo se habían abstenido en la votación plenaria.

El concejal expuso que en todo momento habían sido informados sobre la marcha de las negociaciones, a través de sus representantes en la Comisión de Festejos, de esta forma estaban enterados que, tras la primera oferta realizada por el colectivo de los feriantes, sobre un montante de tres millones, se había llegado finalmente a los cuatro, con los que se aprobó el convenio, obrando todos estos datos en poder de la oposición, que con tal motivo estaba enterada del asunto.

Por otra parte Luis Miguel García, desde su cargo como concejal de Sanidad, valoró muy positivamente el proyecto del INSALUD para realizar un nuevo Centro de Salud, aludiendo a los contactos que en tal sentido se habían mantenido con dicho organismo sanitario.



# CAZA ESTE VERANO CON:

## La Tribuna de Albacete

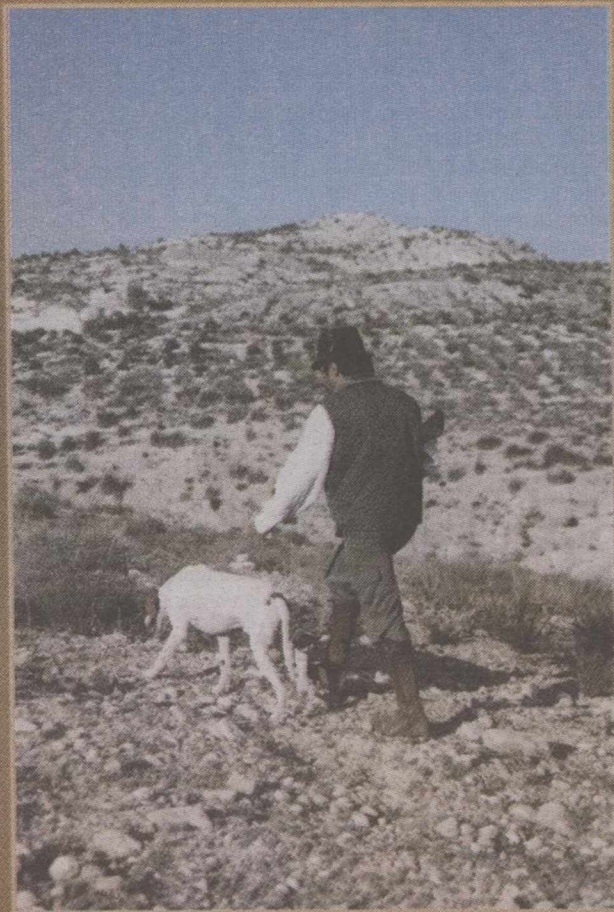

1º EL CONCURSO CONSISTE EN EL SORTEO DE 30 PLAZAS PARA UNA JORNADA DE CAZA. SE REALIZARÁN TRES CACERÍAS PARA DIEZ ESCOPETAS CADA UNA.

2º LA JORNADA DE CAZA PARA DIEZ PERSONAS CONSISTE EN UNA CACERÍA DE CODORNICES CON PERRO. DICHA JORNADA INCLUIRÁ UNA COMIDA AL FINALIZAR LA MISMA.

3º LOS SORTEOS SE REALIZARÁN ANTE NOTARIO LOS DÍAS 28 DE AGOSTO Y 4 Y 18 DE SEPTIEMBRE DE 2000.

4º LAS CACERÍAS SERÁN LOS SÁBADOS 2, 9 Y 23 DE SEPTIEMBRE DE 2000.

5º LA RELACIÓN DE PREMIADOS SE PUBLICARÁ EL DÍA SIGUIENTE A CADA SORTEO EN LA TRIBUNA DE ALBACETE.

6º TODOS LOS CONCURSANTES DEBERÁN ESTAR EN POSESIÓN DE LICENCIA DE ARMAS, LICENCIA DE CAZA Y SEGURO EN VIGOR EN EL MOMENTO DE LA CACERÍA.

7º PODRÁN PARTICIPAR EN EL CONCURSO TODAS AQUELLAS PERSONAS QUE REUNIENDO LOS REQUISITOS ANTERIORMENTE EXPUESTOS RECORTEN Y RELLENEN TOTALMENTE EL CUPÓN QUE FIGURA AL PIE DE ESTA PÁGINA.

8º NO SE ADMITIRÁN CUPONES QUE NO VAYAN CUMPLIMENTADOS O QUE NO CUMPLAN LAS BASES DEL PRESENTE CONCURSO.

9º LOS CUPONES SE REMITIRÁN A LA TRIBUNA DE ALBACETE PASEO DE LA CUBA, 14 ALBACETE. EN MANO O POR CORREO, ENVIANDO UN CUPÓN POR SOBRE Y FIGURANDO EN EL SOBRE "CONCURSO CAZA ESTE VERANO CON LA TRIBUNA DE ALBACETE"

COLABORA:

**HR** HOSTAL LA VENTA  
 Servicio de habitaciones  
 Calefacción y lavabo  
 Restaurante y Cafetería



Ctra. Albacete-Andalucía, Km. 17 (junto a gasolinera La Venta) ☎ 967 23 91 87 ALBACETE

CAZA ESTE VERANO CON LA TRIBUNA

CUPÓN CONCURSO

Nombre y Apellidos: .....  
 Población: ..... Tfno: ..... Edad: .....  
 Dirección: ..... Nº: ..... D.N.I.: .....

Envíe por correo o en mano este cupón a: La Tribuna de Albacete - Paseo de la Cuba, 14 - 02005 - ALBACETE



# FÓRMULA CART

EL PILOTO CATALÁN ORIOL SERVIÀ ESTABLECIÓ UN AUTÉNTICO HITO PARA EL AUTOMOVILISMO ESPAÑOL AL SUBIR AL PODIO DE LA SÉPTIMA PRUEBA DEL CAMPEONATO CART DISPUTADA EN DETROIT.



# La Tribuna

## MOTOR

# PEUGEOT 607

CON EL 607, PEUGEOT PRESENTA EL MODELO DESTINADO A ENCARNAR SUS AMBICIONES EN EL SEGMENTO DE LA GAMA ALTA DEL NUEVO MILENIO Y SE CONFIRMA COMO FABRICANTE A NIVEL MUNDIAL. PRIMERO DE LA LLAMADA "SÉPTIMA GENERACIÓN", SIGUE LA ESTELA DEL 406, QUE SUPO CONJUGAR LAS CUALIDADES DE DINAMISMO, ESTÉTICA Y VALOR SEGURO.

## VEHÍCULO INTELIGENTE



**BMW M3**  
LANZAMIENTO

**HYUNDAI COUPE**  
LA JOYA

**SUROESTE TOLEDANO**

LA JARA ALTA Y LOS MONTES DE TOLEDO

SÁBADO, 15 DE JULIO DE 2001



# Crece la matriculación un 6,5% en el primer semestre

► AGENCIAS

Un total de 197.855 vehículos se matricularon durante el pasado mes de junio en España, lo que supone un incremento del 0,5 por ciento respecto al mismo mes del año pasado, cifras que muestran un descenso en el ritmo de matriculaciones respecto al primer mes de este año.

Según informa la Dirección General de Tráfico, el número total de vehículos matriculados en el primer semestre de este año fue de 1.032.837, un 6,5 por ciento más que en el mismo periodo del año 1999, en el que se registraron 978.647 nuevas matriculaciones.

En la división por meses, enero es el que presenta un aumento mayor con respecto al año 1999, con un 13,95 por ciento, febrero presenta un incremento del 12,35 por ciento, marzo un 2,33 por ciento, abril un 5,63 por ciento, mayo un 3,26, y junio un 0,5 por ciento de aumento en el número de matriculaciones registradas.

Según el tipo de vehículos, los turismos encabezan esta lista, con 155.614 unidades, seguidos de furgonetas y camiones de menos de 3.500 kilos de peso máximo autorizado (PMA) con 28.662.

En tercer lugar se sitúan las motocicletas, con 8.934 matriculaciones, después están los camiones de más de 3.500 kilos de PMA con 2.204 unidades, tractores industriales con 1.785, 318 autobuses y 338 unidades de otros vehículos.

El último vehículo matriculado en el mes de junio en Madrid contaba con la serie ZN, Barcelona se situó por la WZ, por lo que en breve el Gobierno se tendrá que plantear la implantación de un nuevo sistema de matriculación de vehículos, dado que Madrid agotará muy pronto el sistema de la doble letra.

**SE AGOTARÁ EN MADRID**

Será a mediados del próximo mes de septiembre cuando se agote dicho sistema en la capital de España, según los cálculos de la Asociación de Fabricantes de Placas de Matrícula e Identificación de Vehículos de España (Afapive).

Antes de que se produzca este agotamiento, el Consejo de Ministros deberá aprobar el nuevo sistema de matriculación que consistirá, con toda probabilidad, en una combinación de cuatro cifras y tres letras.

No obstante, el Gobierno



deberá decidir si la nueva placa incluirá o no una banda azul en la parte izquierda con el logotipo de la Unión Europea y una "E" de España. Asimismo, cabe la posibilidad de que se incorporen otros distintivos, como los relativos a las comunidades autónomas.

Según Afapive, el último vehículo matriculado en Madrid hasta la fecha responde a una placa con las letras "ZS".

**PLACA EUROPEA**

Por otra parte, la Alianza Internacional de Turismo (AIT) y la Federación Internacional del Automóvil (FIA) han propuesto a la Comisión de Trabajo de Seguridad Vial de Naciones Unidas que los códigos indicativos de cada país que se incluyen en la denominada placa europea sean reconocidos como distintivos de dicho país en todo el mundo.

De esta forma, no será necesaria la utilización del óvalo blanco con la "E" de España, que hasta ahora era imprescindible para conducir en países de fuera de la Unión Europea, según Afapive. "Esta medida supondrá una considerable mejora a la hora



de localizar aquellos vehículos que se vean envueltos en accidentes o infracciones de tráfico", indica la asociación.

Finalmente, Afapive lamenta los "múltiples e

incomprensibles" retrasos que ha sufrido la "promesa" que se formuló oficialmente de adoptar la placa Europea en España, y recuerda que otros países de la Unión como son Alemania,

Francia, Portugal, Italia, Reino Unido, Irlanda, Holanda y Luxemburgo han aprobado este tipo de matrícula de forma obligatoria o de manera voluntaria.



# Canarias y Baleares, los mejores mercados para los todoterrenos

## ► AGENCIAS

Canarias y Baleares han sido los mercados que mejor comportamiento mostraron el pasado mes de junio en matriculaciones de vehículos todoterreno, con crecimiento del 26,2% y del 14,3%, respectivamente.

Según datos facilitados por las asociaciones de constructores (ANFAC), importadores (ANIACAM) y concesionarios (FACONAUTO), los crecimientos de estos dos mercados junto a Ceuta y Melilla (+8,33%) y Extremadura (+2,23%) se contraponen a los descensos en el registro de matriculaciones de este tipo de vehículos contabilizados en el resto de las comunidades autónomas.

En las cifras acumuladas en el periodo de enero a junio, Canarias se mantiene en una posición de liderazgo, con un crecimiento del 11,63% y 4.472 unidades matriculadas, en tanto

que la segunda posición de este ránking corresponde a la Comunidad Valenciana, con un aumento del 10,58% y 4.670 matriculaciones. Extremadura figura en la tercera posición, con el 10,44% y 994 unidades.

Entre enero y junio, han sido matriculadas en el cómputo global 47.098 unidades, cifra que supone respecto a 1999 una tendencia positiva del 1%, a pesar de que las matriculaciones han registrado descensos en ocho comunidades autónomas.

De entre las de mayor volumen en este periodo de seis meses, la Comunidad de Madrid, frente a Andalucía (+1,40 y 8.571 unidades) y Cataluña (+0,27% y 8.555 unidades) ha caído un 6,23%.

Los tres mercados de mayor volumen de matriculación en el mes de junio, que sobrepasan las 1.000 unidades, han registrado caídas moderadas, del 8,22% en el caso de



Castilla-La Mancha es la segunda Comunidad que registra un descenso en venta de todoterrenos.

Cataluña, con 1.630 unidades; del 4,65 en Andalucía (1.559 unidades, y del 7,37% en el caso de Madrid (1.333

unidades).

El descenso que registra un mayor porcentaje es el correspondiente a la Navarra,

con un 36,96 por ciento, seguida de Castilla-La Mancha, con un 24,81% y Galicia, con 27,53%.



RENAULT Mégane



Definitivamente, si te cuidas el tiempo tarda más en pasar factura.

**5 Primeras cuotas gratis.**

Desde el 10% de entrada. T.A.E.: 5,35% en financiaciones a 5 años en toda la gama Mégane (excepto Scénic RX4).

Si quieres cuidarte, conduce uno de los coches más seguros de su categoría. Su Sistema Renault de Protección (SRP) incluye: 4 airbags inteligentes, ABS y cinturones de sujeción programada. Además, al comprar ahora tu nuevo Renault Mégane te ahorras 5 meses de facturas. PARA MÁS INFORMACIÓN, LLAME AL 902 333 500. [www.renault.es](http://www.renault.es)

Oferta Renault Financiaciones S.A. válida para toda la gama Mégane (excepto Scénic RX4) hasta el 31/07/00, aplicable a particulares, autónomos y empresas no flotistas que adquieran un máximo de dos vehículos en stock. Comisión de apertura 2%. Cuotas regaladas por Renault España Comercial, S.A. R.B.E. n.º 624/00

Concesionario RENAULT  
**LÓPEZ ESPEJO, S.A.**  
Pol. Campollano, Avda. 1ª, s/n. Tel.: 967 21 60 61  
ALBACETE



## LANZAMIENTO

BMW 'M3'

Los vehículos con el distintivo M tienen sus raíces en la competición automovilística y tienen fama de estar dotados de motores atmosféricos de altas revoluciones para el nuevo M3.

Gerhard Richter, jefe del Departamento de Desarrollo de BMW M nos explica cuál es el concepto de altas revoluciones, antes del lanzamiento del nuevo M3 el próximo otoño.

"Una estrategia basada en motores de altas revoluciones es la forma más inteligente de conseguir altas prestaciones con motores compactos -comenta Richter-. Los motores de altas revoluciones se utilizan, especialmente, en coches de carreras.

Un motor de Fórmula 1, por ejemplo, tiene revoluciones hasta 18.000 veces por minuto, con lo que cada uno de los 10 pistones tiene un recorrido de aproximadamente 25 m cada minuto.

Este esfuerzo extremo -añade- es indispensable para obtener la fuerza de propulsión necesaria en combinación con las relaciones adecuadas de la caja de cambios.

La estrategia de construir motores de altas revoluciones en el apartado M de BMW está basada en este principio".



El Motor M de seis cilindros en línea es totalmente nuevo y llega hasta las 8.000 rpm, el valor más alto, de todos los motores del mundo, fabricado de serie.

Hasta hace pocos años, este régimen tan elevado estaba reservado, exclusivamente, a los coches de competición, pero esto parece que va a cambiar. A partir del próximo mes de octubre, estas cifras ya circulará por nuestras carreteras. ●

### VOLKSWAGEN BATE SU RÉCORD DE VENTAS EN LOS CINCO PRIMEROS MESES CON 2.135.000 VEHÍCULOS

El grupo alemán Volkswagen vendió en los cinco primeros meses del año, en todo el mundo, un total de 2.135.000 vehículos, lo que supone un aumento del 4'1% respecto al mismo período de



1999 y un récord para la compañía. Las ventas de turismos Volkswagen ascendieron a 1.313.000 unidades, un 9'92% más, mientras que las entregas de vehículos comerciales de la firma alemana crecieron un 5'5%, con 132.900 unidades.

Todas las marcas del grupo aumentaron sus ventas.

Así, Audi comercializó 285.400 turismos, con un aumento del 10%; Seat entregó 229.300 unidades, un 11'8% más, lo que supone el mayor incremento de las firmas del consorcio.

Por su parte, Skoda vendió 173.500 coches, un 9'4% más.

Por lo que respecta a las marcas de lujo, las entregas de las británicas Rolls-Royce y Lamborghini crecieron un 24'6%, hasta 789 unidades, en tanto que Lamborghini vendió 117 vehículos, frente a 104 unidades en los cinco primeros meses de 1999. ●

### PEUGEOT ALCANZA EL MILLÓN DE UNIDADES PRODUCIDAS DEL 206 VEINTE MESES DESPUÉS DE SU LANZAMIENTO

El fabricante de automóviles francés Peugeot ha fabricado un millón de unidades del 206 desde que comenzó la producción de este modelo, cuya comercialización en España se inició el 6 de octubre de 1998.

Actualmente, el Peugeot 206 se produce a un ritmo de 3.000 unidades diarias, de las que 1.730 corresponden a la planta de Mulhouse (Francia), otras 740 a la fábrica de Ryton (Gran Bretaña) y las 440 restantes a la factoría de Poissy (Francia), que aumentará su cadencia hasta alcanzar los 800 ejemplares por día en diciembre próximo.

Además, desde julio de 1999 este modelo se monta en la fábrica del grupo PSA en Argentina (Sevel), con un ritmo de 160 unidades diarias.

A finales de año entrará en funcionamiento la fábrica brasileña de Porto Real, que alcanzará progresivamente una producción de 100.000 unidades al año.

La producción de todos estos centros durante este año debe superar las 700.000 unidades del 206, frente a un total de 570.772 unidades fabricadas en 1999.

Desde su lanzamiento en España, Peugeot ha vendido 99.142 unidades del 206, de las que 56.299 correspondieron a versiones equipadas con motores diesel (56'8%) y las 42.843 restantes (43'2%) a versiones de gasolina. ●

### LOS FABRICANTES EUROPEOS CRITICAN EL ACUERDO DE LA UE SOBRE RECICLAJE DE VEHÍCULOS FUERA DE USO

La Asociación de Constructores Europeos de Automóviles (Acea) ha expresado su disconformidad con el acuerdo sobre reciclaje de vehículos fuera de uso alcanzado el pasado 23 de mayo en el procedimiento de conciliación entre el Parlamento y el Consejo de Ministros de la Unión Europea.

Este acuerdo prevé que los fabricantes deberán asumir parte, o la totalidad, de los costes del reciclado de todos los vehículos desde el 1 de enero del año 2007, independientemente de la fecha de fabricación de los automóviles.

En este sentido, Acea asegura, en un comunicado, que el acuerdo no ofrece una respuesta satisfactoria al problema de los 160 millones de vehículos que circulan actualmente por las carreteras de los Estados miembros. Según los fabricantes, estos automóviles no pudieron

## EL MERCADO

ser diseñados teniendo en cuenta objetivos de reciclaje, que en el momento de su fabricación no existían.

Por ello, Acea advierte que estudiará "escrupulosamente" las consecuencias legales y económicas de esta decisión, y vigilará la adopción de la futura directiva sobre reciclaje por parte de los Estados miembros. ●

### MITSUBISHI ESTUDIA UNIFICAR SUS ACTIVIDADES EN EE.UU

El fabricante japonés Mitsubishi estudia la posibilidad de unificar, "tan pronto como sea posible", en una misma sociedad sus divisiones de desarrollo, fabricación y ventas en Estados Unidos, según indicó recientemente un portavoz de la compañía, quien precisó que, por el momento, no se ha determinado cómo se llevará a cabo esta reestructuración.

Por su parte, el diario japonés Nihon Keizai Shimbun indicó que Mitsubishi pondrá en marcha esta nueva sociedad, denominada Mitsubishi Motors North America, para supervisar las actividades de las filiales Mitsubishi Motors Sales (ventas), Mitsubishi Motors Manufacturing (producción) y Mitsubishi Motors RD (investigación y desarrollo).

Con esta unificación, el socio japonés de DaimlerChrysler pretende aumentar sus ventas, en Norteamérica, hasta 400.000 unidades en el año fiscal 2005-2006, frente a 260.000 unidades en el ejercicio 1999-2000.

Asimismo, Mitsubishi estudia la posibilidad de utilizar la red de distribución en Norteamérica de DaimlerChrysler -que dispone de una participación del 34% en el fabricante japonés- para reforzar su presencia en esta región. ●



## EN LA RED EN LA RED EN LA RED EN LA RED

CARTODAY  
www.cartoday.com

Los aficionados al mundo del motor, tienen aquí una página que les mostrará el mundo de las cuatro ruedas desde el punto de vista del mercado surafricano.

Centro Motor S.A.  
TOYOTA

Aquí os mostramos un ejemplo de lo que puede ser el primer paso antes de acudir al concesionario en busca de nuestra joya de cuatro ruedas.

CENTRO MOTOR TOYOTA  
www.centromotortoyota.es

MOTORVEHICLES  
www.motorvehicles.com

En esta página web se evalúa el precio de los automóviles desde la perspectiva internacional. El mundo del motor, como el de Internet, hace tiempo que dejó de tener fronteras.



OPINIÓN

POR VICENTE ALAPONT

ALZAMORA A  
500 CC

Es habitual que los corredores del Campeonato del Mundo de Motociclismo de 500 cc lleguen a la categoría reina después de haber disputado muchos años de competición en categorías inferiores.

Ahora, parece haberle llegado el turno a Emilio Alzamora, que después de haberse proclamado Campeón del Mundo de 125 el pasado año parece tener las miras puestas en el medio litro.

Al campeón del mundo de 125 cc, ocupado en estos momentos en revalidar el título de la categoría más *light* del Mundial, ya le están lliviendo las ofertas.

Suzuki ha sido la primera interesada y los mandatarios nipones no hacen más que frotarse las manos al imaginarse en la categoría reina al actual líder, el estadounidense Kenny Roberts Jr., y al campeón español.

Sin duda, el de Lleida se ha convertido en el objetivo de las grandes marcas para incorporar al piloto a las parrillas de 500 cc de los próximos años y tampoco Telefónica, su patrocinador, parece poner muchos impedimentos. Indudablemente supondría para ellos contar con una apuesta de futuro y un compañero de lujo para el hombre que actualmente lidera el medio litro, el estadounidense Kenny Roberts Jr.

También Derbi parece haberse interesado por los servicios de Alzamora. Y es que para una marca española que aspira decididamente al Mundial de 125 con el japonés Youichi Ui, contar con todo un campeón como Emilio Alzamora sería un lujo, aunque la operación sea ciertamente complicada.

El piloto de Lleida deberá tomar una decisión que, sin duda, marcará su futuro profesional y, aunque a Ángel Nieto no le haga mucha gracia el posible cambio, parece inevitable que un piloto de la talla de Emilio Alzamora acabe disputando el mundial de 500 junto a Alex Crivillé. Quién sabe si tendremos en el piloto leridano al segundo campeón español de la categoría reina del motociclismo mundial.

LA JOYA

EL TRAMPOLÍN DE MOTOR

SUBEN

MOTOR ECOLÓGICO

El fabricante japonés de automóviles Mitsubishi Motors ha desarrollado un motor diesel que se caracteriza por una significativa reducción de las emisiones de óxidos de nitrógeno y otras sustancias contaminantes. Mitsubishi comenzará a equipar sus vehículos con este nuevo motor desde el año 2005, y ofrecerá la tecnología a otros fabricantes, según informó el diario económico japonés *Nihon Keizai Shimbun*.

Para desarrollar este nuevo motor, Mitsubishi ha modificado los actuales sistemas de inyección directa *common rail*, con el fin de reducir las emisiones de óxido de nitrógeno en más de un 20%, y las de partículas en más de un 50%.

Debido a las crecientes restricciones oficiales a las emisiones contaminantes, los fabricantes japoneses investigan fuentes alternativas de energía como pilas de hidrógeno y motores híbridos, que funcionan con electricidad y gasolina.

NEUMÁTICOS DEFECTUOSOS

Según han denunciado empresarios del sector, 10.000 neumáticos defectuosos han llegado, últimamente, a Perú procedentes de China, Estados Unidos e Indonesia. Según el presidente del comité de fabricantes de artículos de caucho de la Sociedad Nacional de Industrias, se trata de unos artículos de baja calidad que llegan al país sudamericano sin su correspondiente certificación, aunque se venden como si fueran de máxima calidad. Según estas fuentes, se trata de artículos desechados de la producción de fábricas de estos países, que se envían a naciones donde no hay normas de regulación. En Perú sí existen normas de calidad para la fabricación de neumáticos de automóviles y camiones, pero no son exigibles como requisito obligatorio de importación.

BAJAN



HYUNDAI COUPE

EL HYUNDAI COUPE ES FRUTO DE UN LARGO ESTUDIO DE DISEÑO, EN EL QUE SE HA PERSEGUIDO OFRECER UN DEPORTIVO CON MARCADA PERSONALIDAD, CUYO COEFICIENTE DE PENETRACIÓN AERODINÁMICA (0'33) LE HA SITUADO ENTRE LOS MEJORES DE SU CLASE.

UN DISEÑO DE LÍNEAS SUAVES Y MODERNAS

TITO GRACIA / AGENCIAS

E

l Hyundai Coupe es fruto de un largo estudio de diseño, en el que se ha perseguido ofrecer un deportivo con marcada personalidad, cuyo coeficiente de penetración aerodinámica (0'33) le ha situado entre los mejores de su clase. El resultado salta a la vista con un diseño de líneas suaves y modernas. Las ópticas delanteras y traseras, de concepto

vanguardista, cuentan con formas ovaladas que se integran al diseño de la carrocería.

En el exterior del modelo, el frontal, muy afilado, cuenta con paragolpes integrados en la carrocería y unas ópticas ovaladas de moderno diseño que ofrecen una gran luminosidad. Por otra parte, la toma de aire para la refrigeración del motor, practicada en el paragolpes delantero, es la que se encarga de dar la sensación de poder del Coupe.

El diseño del exterior del Hyundai Coupe es aún más espectacular cuando se realiza una visión lateral. De este modo, a su afilado perfil se le añaden las líneas redondeadas en torno a los pasos de ruedas y las llantas de aleación de cinco brazos, que le confieren un aspecto musculoso y agresivo. Para asegurar aún

más la estabilidad se ha colocado el pequeño *spoiler* que, además, refuerza el talante deportivo de este modelo.

Por lo que se refiere al interior del vehículo, basta con ocupar el puesto de conducción para vivir una sensación especial, aun antes de iniciar la marcha. El Coupe ha sido diseñado para ofrecerle el supremo placer de una conducción segura, avalada por un perfecto control del vehículo en todo momento. De ahí que todos sus mandos se encuentren donde usted espera, muy al

alcance de la mano, permitiendo un rápido y cómodo accionamiento.

MOTORES

El nuevo Hyundai Coupe estará disponible con los ya conocidos motores b de 1.6 y 2.0 litros, sobre los que se ha trabajado para reducir el consumo y las emisiones. El motor b de 1.6 litros rinde una potencia máxima de 116 cv a 6.100 rpm -unos 2 CV más que su predecesor-, con un par máximo de 14'6 mkg a 3.000 rpm, en tanto

que el propulsor de 2.0 litros mantiene su potencia en los 138 CV a 6.000 rpm, con un par de 18'4 mkg a 4.800 rpm. •

EN EL EXTERIOR DEL MODELO, EL FRONTAL, MUY AFILADO, CUENTA CON PARAGOLPES INTEGRADOS EN LA CARROCERÍA Y UNAS ÓPTICAS OVALADAS DE MODERNO DISEÑO QUE OFRECEN UNA GRAN LUMINOSIDAD.



## Iniciativa del Consejo de Transportes de la Unión Europea

# Una normativa sobre los capós evitaría 2.000 muertes al año

### ► AGENCIAS

El Comisariado Europeo del Automóvil (CEA) considera que la aplicación de la directiva que desarrolla el Consejo de Transportes de la Unión Europea sobre la seguridad en los capós de los coches podría evitar 2.000 muertes al año por atropello.

Esta directiva, que por el momento está paralizada, intenta reducir la gravedad de los atropellos con la adopción de 4 nuevas pruebas de colisión contra peatones.

### CAPÓS MÁS SEGUROS

El objetivo es conseguir unos capós más seguros, para hacer descender el número de muertes y lesiones graves por atropello de peatones y ciclistas al año, cifra que actualmente se eleva a 2.000 muertes y 19.000 personas con heridas graves en toda la UE, afectando sobre todo a niños, ancianos y minusválidos.

Asimismo, se pretende reducir el gasto que estos



El objetivo es fabricar capós más seguros en los coches.

accidentes provocan en la Unión Europea (6.000 millones de euros anualmente, unos 998.000 millones de pesetas).

De ponerse en marcha esta directiva, que cuenta con el

apoyo del Consejo Europeo de Seguridad en el Transporte, se podría evitar la muerte de 292 personas en España, un 11,5 por ciento del total de muertes de la Unión Europea.

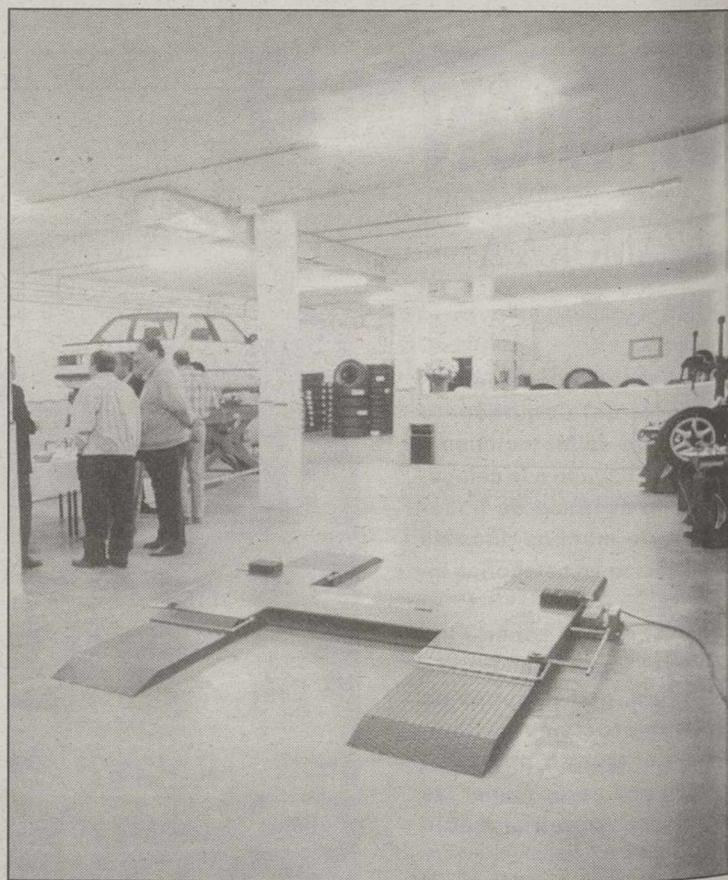

## Un estudio revela el problema de los vehículos que pasan la ITV

### ► AGENCIAS

Los vehículos que se ven sometidos a la Inspección Técnica de Vehículos (ITV) presentan problemas principalmente en los frenos, la dirección y los ejes y suspensiones, según fuentes del sector del transporte.

En un estudio realizado el año pasado, se revisaron

1.484.116 vehículos en Cataluña, de los que un 21,4 por ciento (318.305) fueron rechazados, frente al 19,6 por ciento que resultaron el año 1.998.

Respecto a los niveles de CO emitidos, un 3,49 por ciento de los vehículos examinados ha sido rechazado, cifra inferior al 3,93 por ciento del año anterior.

## Se elabora una propuesta sobre el ruido de los neumáticos

### ► AGENCIAS

Las autoridades de la Unión Europea están elaborando una propuesta de normativa sobre el ruido de los neumáticos, que tendrá por objetivo medir y evaluar el efecto y la contribución de éstos en los altos niveles de contaminación acústica que padecen algunas ciudades europeas.

Según un comunicado difundido por la Sociedad de Técnicos de Automoción, esta normativa pretende demostrar que el ruido provocado por los automóviles no sólo proviene de los motores sino también de los neumáticos.

El director de técnica de acústica y confort de la Sociedad de Técnicos de Automoción, Juan Jesús García, aseguró que la actual directiva europea que cuantifica los límites máximos de ruido exterior de los vehículos para su homologación "se ha quedado desfasada" y no refleja las condiciones reales de la conducción.

García explicó que la contaminación acústica no procede sólo de los motores,

sino también del ruido de rodadura causado por los neumáticos a velocidades de entre 80 y 100 kilómetros por hora.

Para disminuir el ruido derivado de los vehículos, la Sociedad de Técnicos de Automoción propone utilizar barreras acústicas, limitar el tráfico de las ciudades o controlar el ruido provocado por los vehículos usados, donde "el papel de la ITV es fundamental", señala García.

### SANCIÓN A ITALIA

Por otra parte, la Comisión Europea decidió abrir un procedimiento de infracción contra Italia por la aprobación de un decreto ley el pasado 28 de marzo que impide a las compañías aseguradoras fijar el importe de las primas de los seguros de automóviles.

El Ejecutivo comunitario explica en un comunicado que esta medida es incompatible con la normativa comunitaria, por lo que remitirá una resolución oficial a las autoridades italianas.



Los vehículos españoles se exportaron en mayor cantidad al extranjero durante el primer cuatrimestre.

# La exportación nacional en automoción aumentó en un 14,8%

### ► AGENCIAS

Las exportaciones españolas en el sector de automoción durante el primer cuatrimestre del año generaron 1,43 billones de pesetas, lo que representa un incremento del 14,8 por ciento respecto al mismo período de 1999, según los últimos datos

disponibles facilitados hoy por la Secretaría de Estado de Comercio y Turismo.

Por sectores, las exportaciones de automóviles y motocicletas alcanzaron 986.563 millones de pesetas, lo que supone un aumento del 13 por ciento en relación con el primer cuatrimes-

tre del ejercicio precedente.

Por su parte, las ventas a otros países de componentes para automóviles generaron un total de 444.531 millones de pesetas, un 19 por ciento más. El sector del automóvil acapara el 22,6 por ciento de las exportaciones españolas.



# La venta de turismos aumenta en Europa

## ► AGENCIAS

Las ventas de turismos en Europa Occidental -países de la UE, Islandia, Noruega y Suiza- ascendieron a 8.239.927 unidades en el primer semestre del año, lo que supone un incremento del 1,6 por ciento respecto al mismo período de 1999, según informó la Asociación de Constructores Europeos de Automóviles (ACEA).

Durante el pasado mes de junio, las matriculaciones de automóviles en Europa alcanzaron 1.296.434 unidades, lo que representa una reducción del 4 por ciento en relación con el mismo período del ejercicio precedente.

Los principales países productores, a excepción de Francia, registraron caídas en sus respectivos mercados en junio. Así, las ventas de turismos cayeron un 19,3 por ciento en Alemania, un 15,7 por ciento en Italia, un 0,2 por ciento en España y un 1,6 por ciento en Reino Unido. Por el contrario, en Francia crecieron un 3,4 por ciento.

No obstante, en los seis

primeros meses del año, el mercado francés, el español, el italiano y el británico mantienen una evolución positiva, con incrementos del 17,4, del 2,6, del 5,6 y del 2,1 por ciento, respectivamente. Por contra, las ventas en la primera mitad cayeron un 11% en Alemania.

Por marcas, la primera posición en ventas durante el primer semestre correspondió a Volkswagen, con 886.461 unidades matriculadas, un 7,6 por ciento menos que en el mismo período de 1999, lo que supone una cuota de mercado del 10,8 por ciento.

También superaron los 800.000 coches vendidos Renault, con 880.552 unidades, lo que supone un aumento del 2,4 por ciento, y Opel/Vauxhall, con 862.609 automóviles, un 2,8 por ciento menos que en los seis primeros meses de 1999.

El cuarto puesto fue para Ford, que vendió hasta junio 706.253 coches, por delante de Fiat, con 667.375 (+3 por ciento); Peugeot, con 630.961 vehículos (+12,1 por ciento) y Citroën, con 425.524 automóviles (+14 por ciento).

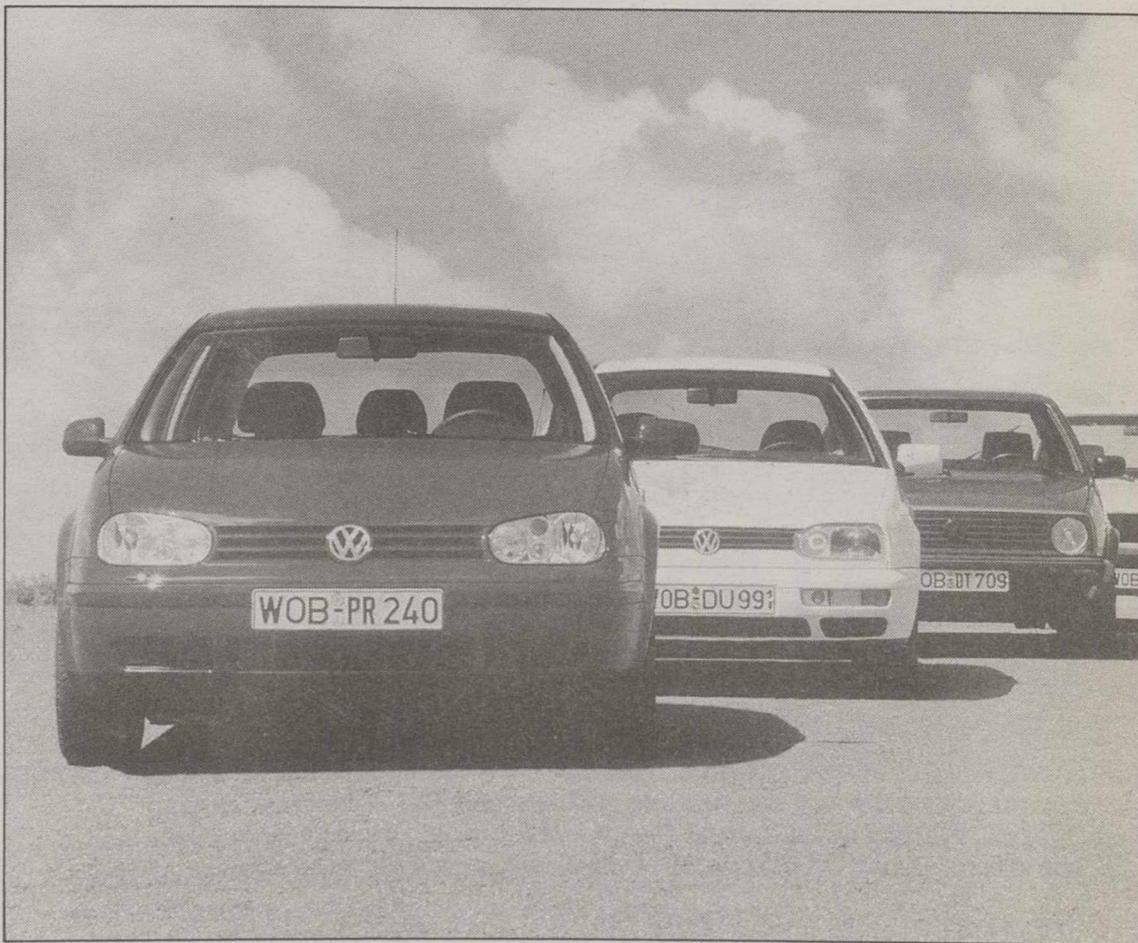

Los turismos en Europa han alcanzado un aumento de un 1,6% en el primer semestre.

# Los avances en motores diesel serán presentados en Valencia

## ► AGENCIAS

Cerca de 200 destacados investigadores de universidades y centros de investigación europeos y americanos, y profesionales del mundo de la industria de la automoción, tanto española como extranjera, participarán en la I Conferencia Internacional sobre Procesos Termofluidodinámicos en Motores Diesel (THIESEL 2000), que se celebrará en la Universidad Politécnica de Valencia, del 13 al 15 del próximo mes de septiembre, según informaron el pasado jueves fuentes de esta institución académica.

El objetivo de este encuentro, organizado por el Centro de Mantenimiento del Transporte (CMT) de la Politécnica, con la colaboración del Organismo Público Valenciano de Investigación (Opvi) y el Instituto Valenciano de Transporte (Ivat),

es facilitar el intercambio de ideas y experiencias entre la industria de este sector y la Universidad, así como crear un foro de discusión en el que se den a conocer los más recientes avances en este campo y se planteen las futuras líneas de investigación a seguir.

Durante este congreso se abordarán distintos temas relacionados con los motores diesel, como la renovación de la carga; los sistemas de inyección de altas prestaciones; la formación del chorro de combustible e interacción con el aire; los procesos de combustión y formación de contaminantes, y las estrategias de control de emisiones y nuevos conceptos de diseño.

"Nuestra intención -explican los organizadores- es explorar todos los aspectos relacionados con los procesos termofluidodinámicos de los

motores diesel, incluyendo desde los estudios básicos que pueden ayudar a entender mejor los procesos físicos que intervienen en estos motores, hasta los problemas reales que presentan en el día a día".

La celebración de este Congreso, que nace con vocación de consolidarse como punto de encuentro bianual dentro del panorama internacional en el entorno de los motores Diesel, se ha hecho coincidir con el 20 aniversario del grupo de CMT Motores Térmicos, que inició su existencia en el año 79 bajo la actividad docente de los profesores Payri y Desantes en la Escuela Técnica de Ingenieros Industriales, dentro de la cátedra de Motores Térmicos. Este grupo constituye el embrión del Centro de Mantenimiento del Transporte (CMT), creado en el año 95 con

el apoyo de la Universidad Politécnica, en cuyo campus tiene su sede, y de diversas entidades empresariales.

## CENTRO DE I+D

En la actualidad, el CMT es un Instituto de I+D altamente competitivo, que tiene como objetivo dar servicio a las empresas de transporte en todos aquellos aspectos relacionados con los motores térmicos, tanto de automoción como industriales. Configurado como asociación sin ánimo de lucro cuenta entre sus socios patrocinadores con la participación de la Politécnica, la Federación Valenciana de Empresarios Transportistas, la EMT de Valencia, el IMPIVA, y entre sus socios numerarios, con diez empresas del sector del transporte.

El trabajo del equipo de

investigadores se centra en la optimización del funcionamiento de los MCIA y, en consecuencia, del efecto que éstos producen en el medio, bien mediante la reducción de consumo o del control de emisiones, con la finalidad de conseguir motores más eficientes y, por consiguiente, más ecológicos. En este sentido, tanto desde el punto de vista teórico como experimental, se estudian diferentes procesos termofluidodinámicos que tienen lugar en los MCIA con el fin de mejorar sus prestaciones y reducir los niveles de contaminación atmosférica y acústica.

En este ámbito, los motores Diesel, tanto de pequeño como de gran tamaño, deben cumplir una mayor normativa sobre emisión de contaminantes a la vez que mantener e incluso incrementar su rendimiento.





# PEUGEOT 607

CON EL 607, PEUGEOT PRESENTA EL MODELO DESTINADO A ENCARNAR SUS AMBICIONES EN EL SEGMENTO DE LA GAMA ALTA DEL NUEVO MILENIO Y SE CONFIRMA COMO FABRICANTE A NIVEL MUNDIAL. PRIMERO DE LA LLAMADA "SÉPTIMA GENERACIÓN", SIGUE LA ESTELA DEL 406, QUE SUPO CONJUGAR LAS CUALIDADES DE DINAMISMO, ESTÉTICA Y VALOR SEGURO.

## VEHÍCULO INTELIGENTE

TEXTO DE  
VICENTE  
ALAPONT

**E**l 607 posee la estética propia de una potente berlina. Su *standing* encuentra su equilibrio en la armonización entre líneas sutilmente audaces y un rechazo de ostentación. La elegancia se extiende a todo el interior del vehículo, en busca de una atmósfera sobria, tranquilizadora, conjugable en una armoniosa pureza de líneas y volúmenes, con unos materiales orientados hacia la emoción y el placer sensorial.

### VEHÍCULO INTELIGENTE

La tecnología, a bordo del 607, ayuda al conductor, guiándole de un lugar a otro, a través del sistema de navegación a bordo, adaptando su velocidad gracias al regulador que controla desde el volante y ayudándole a aparcar con el radar de marcha atrás. Le permite, igualmente, encontrar su posición de conducción preferida gracias a la memorización de los reglajes de los asientos, del

reposacabezas y de los retrovisores exteriores.

Gracias a la tecnología de abordaje, el 607 se adapta igualmente a las condiciones exteriores: limpiaparabrisas automático con captador de lluvia, encendido automático de las luces a la caída de la noche o al paso por un túnel, aumento o disminución del volumen de la radio en función de la velocidad del vehículo, ajuste de la luminosidad de los visores en función de la luminosidad ambiente para una legibilidad más confortable, oscurecimiento automático del retrovisor interior electrocromo con el fin de evitar todo deslumbramiento por un vehículo que circule por detrás y en el mismo sentido.

En definitiva, la tecnología utilizada permite una autovigilancia del vehículo, aliviando al conductor de ciertas molestias. El detector de inflado controla, permanentemente, la presión de los cuatro neumáticos, alertando en caso de anomalía. Gracias al multiplexado, el indicador de

mantenimiento diferencia los tipos de rodaje realizados y sabe determinar la periodicidad de los cambios de aceite del motor. La matriz de puntos y la pantalla multifunción informan al conductor sobre el origen de las eventuales alertas. El 607 está protegido contra los robos por el antiarranque electrónico, un superbloqueo y una alarma antirrobo.

### SEGURIDAD

El 607 dispone de destacables suspensiones, completadas por un conjunto de innovaciones tecnológicas aptas para resolver cualquier situación problemática.

El control dinámico de estabilidad, o ESP, aumenta la seguridad en condiciones de conducción excepcionales, durante una maniobra para esquivar un choque o un golpe de volante sobre una calzada deslizante. Este sistema utiliza otros elementos de seguridad, ya presentes en el 607, como el antideslizamiento, el distribuidos electrónico, el distribuidos electrónico de fre-



nado y el ABS. El control ESP equipa de serie al 607 V6 y será propuesto también en las versiones de cuatro cilindros.

En todas las versiones, la asistencia al frenado de emergencia disminuye la distancia de frenado en un 25%, lo cual implica una importante mejora para aquellos conductores que no poseen los reflejos necesarios en situaciones difíciles. El dispositivo amplifica la presión sobre el pedal del freno cuando este último es accionado rápidamente. Un encendido automático de las luces de emergencia acompaña al frenado de emergencia indicando un peligro potencial a los vehículos que circulan detrás. El 607 integra medios de seguridad muy sofisticados para ofrecer a sus

ocupantes un bienestar psicológico. En la parte delantera, los *airbags* frontales y los cinturones de seguridad con limitadores de esfuerzo están diseñados para repartir, del modo más idóneo, las tensiones en caso de choque. Los *airbags* de cortina, que se despliegan desde el arco del techo, protegen la cabeza de los pasajeros delanteros y traseros y van acompañados de *airbags* laterales de tórax para los pasajeros delanteros, que son los que sufren una mayor exposición a los choques laterales.

### LOS MOTORES

El 607 monta tres nuevos motores. Dos de cuatro cilindros y 2.2 li-



tros, y un tercero profundamente remodelado de seis cilindros en V de 2.946 cm<sup>3</sup>. Los dos motores de cuatro cilindros, entre ellos un Diesel de inyección directa *Common Rail* (HDi) sobrealimentado, tienen en común la integración de dos ejes equilibrados. Poseen dos árboles de levas en cabeza por cada fila de cilindros y 24 válvulas.

Los motores de gasolina, de cuatro y seis cilindros, comparten un mismo dispositivo de distribución variable en la admisión, que está gestionado electrónicamente. Cada uno de ellos posee una válvula de mariposa motorizada a la altura de la admisión, que permite la integración de varias funciones vinculadas al diálogo entre las diferentes calculadoras que gestionan simultáneamente la caja de cambios automática, el Control Dinámico de la Estabilidad, la regulación de la velocidad, el anti-patinaje en conexión con el ABS, etc.

Los dos motores anteriores poseen un acelerador eléctrico cuyo captador informa a la calculadora. Ésta convierte en par motor la demanda del conductor y, a continuación, acciona con suma precisión la válvula de mariposa motorizada, controlando los parámetros de carga, inyección, encendido, refrigeración...

El conjunto contribuye, así, a una optimización del rendimiento de los motores y reduce tanto el consumo como la emisiones de contaminantes, al mismo tiempo que proporciona los rendimientos deseados.

En el campo de la transmisión, las tres motorizaciones del 607 se proponen con cajas de cambio mecánicas, de cinco velocidades, o automáticas de cuatro. La caja de cam-

bio mecánica posee un embrague de control hidráulico y un nuevo mando de la caja por cables. Este control integra unos topes destinados a aumentar la suavidad y precisión del manejo de la palanca de cambio.

En lo que se refiere a la caja de cambio automática, denominada "auto-adaptativa" de tipo 4HP20, incorpora importantes modificaciones destinadas a aumentar su eficacia, comodidad y facilidad de uso. Dos

botones permiten igualmente elegir un programa de conducción de tipo "deportivo" o "sport" y otro para disminución del agarre al suelo, denominado "nieve". El visionado de las marchas y los programas utilizados puede observarse en una pantalla indicadora del cuadro de instrumentos, situada frente al conductor.

#### COMPORTAMIENTO

Tras el arranque, los paisajes des-

filan al ritmo de los 210 CV del motor V6 de 3'0 litros y 24 válvulas de distribución variable, asociado a la nueva caja de cambios automática de doble control (autoadaptativo y por impulso).

Su inteligencia y su docilidad, unidas, permiten, en efecto, una marcha suave, dejando que el regulador de velocidad actúe de piloto automático, o bien explotando uno mismo el nervio del motor, gracias al "mando de impulsión".

La suspensión de amortiguación variable, que integra 9 leyes diferentes de acoplamiento, y la dirección de asistencia variable según la velocidad, permiten que el conductor aborde con gran serenidad el relieve más accidentado y los virajes más atrevidos de las curvas.

Por otra parte, la innovación tecnológica que constituye el filtro de partículas confiere al 607 un avance determinante para la protección del medio ambiente. ●

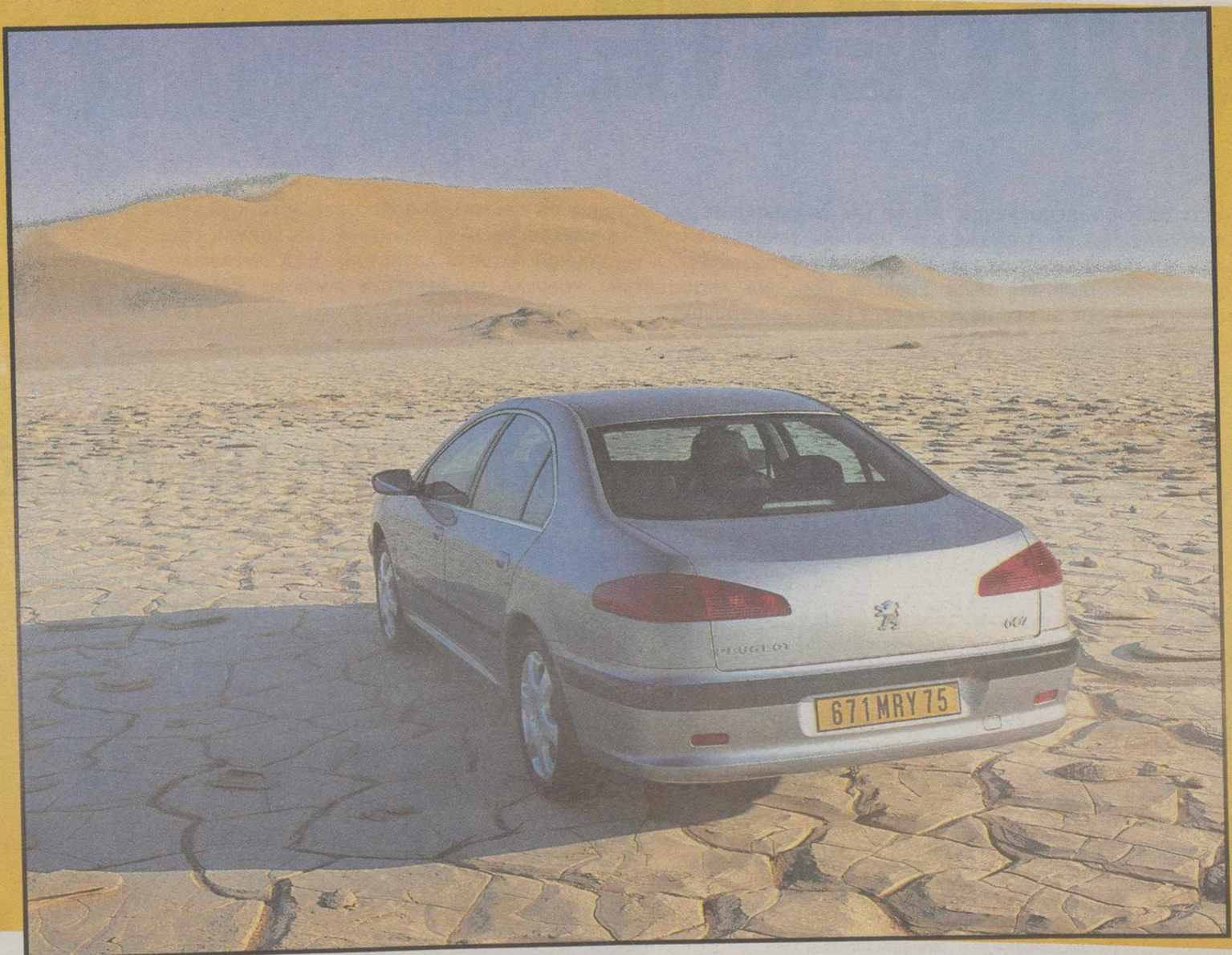

## El interior

En el habitáculo del 607 predomina la sensación de espacio y comodidad, un interior que desprende elegancia en consonancia con el estilo exterior.

El tablero de instrumentos, al igual que la moldura del chasis, se encuentra en una posición elevada. Un toque de fantasía lo aportan los dos cuadros de instrumentos separados y diseñados con formas redondeadas. La parte superior del tablero gira sobre los lados para conectarse a las franjas de los paneles de las puertas.

Las guarniciones interiores, así como los embellecedores, claros u oscuros, hacen juego con un surtido de colores nuevos, y con los diferentes materiales de los asientos que se repiten en los paneles interiores de las puertas.

En cuanto a la electrónica de a bordo, el 607 se beneficia, plenamente, de un avance tecnológico importante que le permite unas mejores condiciones de confort y seguridad, tanto activa como pasiva. Se trata de una nueva tecnología denominada multiplexado, aplicada al conjunto del vehículo a través de sus motorizaciones, su transmisión, la adherencia al suelo y el equipamiento en general. Con el multiplexado se puede afinar aún más el funcionamiento del coche, según su uso, gracias a respuestas más reactivas a las solicitudes del conductor. ●





# SUROESTETOLEDANO

EN ESTA OCASIÓN, RECORREMOS UNA DE LAS COMARCAS DE LA PROVINCIA DE TOLEDO. A BORDO DEL AUTOMÓVIL, EL VIAJERO PERCIBIRÁ UNOS PAISAJES DE MONTAÑA VERDADERAMENTE ESPECTACULARES EN CUANTO A LAS FORMAS DEL RELIEVE, LA COMPLEJIDAD DE LAS ESTRUCTURAS GEOLÓGICAS, LA VEGETACIÓN NATURAL AUTÓCTONA Y LA DIVERSIDAD FAUNÍSTICA; CONTEMPLARÁ UNOS PUEBLOS CON UNA ARQUITECTURA POPULAR EN PERFECTA SIMBIOSIS CON LA NATURALEZA, EN LOS QUE EL TIEMPO PARECE HABERSE DETENIDO.

## LA JARA ALTA Y LOS MONTES DE TOLEDO

TEXTO DE  
TITO  
GRACIA

Nuestro punto de partida será Talavera de la Reina, situada en las fértiles vegas del Tajo y el Alberche. Para llegar hasta aquí, podremos tomar la autovía N-V para, después, desviarnos por la carretera nacional.

Famosa por sus cerámicas desde hace siglos y por sus ferias de ganado, esta ciudad cuenta, actualmente, con la población más numerosa de las provincias de Toledo, siendo una ciudad agrícola, industrial y ganadera que conserva algunos monumentos de gran interés artístico.

Para recorrer el extremo suroriental de la provincia de Toledo, desde el Tajo hasta los Montes de Toledo, saldremos de Talavera de la Reina por la C-203, bordeando el río, en dirección a Alcaudete de la Jara. Un camino a la derecha nos acerca hasta Las Herencias, pueblo que cuenta con una curiosa arquitectura popular y donde se encuentra el paraje de los Castillos, zona de Cárcavas a la orilla del Tajo donde pasa una gran cantidad de aves. Proveniente de esta zona es una estela de la Edad de Bronce, que se conserva en el Museo de Santa Cruz de Toledo.

Si nos desviamos a la izquierda, por el camino de El Membrillo, podremos acceder a los parajes de Valdehigueras y el arroyo de Lien-

tes, uno de los ecosistemas más peculiares de los alrededores de Talavera, una zona de cordados y barrancos donde crecen la coscoja, el enebro, la cornicabra, o los romeros.

Continuamos el camino por Torrecilla de la Jara, donde unos 500 m más abajo se encuentra una necrópolis visigoda en el paraje conocido como Cerro de los Moros.

Después de recorrer 6 Km, llegamos a Espinoso del Rey, fundado en el siglo IV, que es un lugar de asentamiento romano.

### LAS SIERRAS DE LA JARA

Desde Espinoso, por una pista asfaltada, ascenderemos la primera alineación de las Sierras de la Jara, siguiendo el valle de un afluente del Sangrera, para atravesarla por un collado de 960 m de altura y penetrar en la depresión intramontañosa de Robledo del Mazo, admirando la panorámica que se nos ofrece desde aquí y reconociendo la rica vegetación de estas áreas montañosas.

Iremos acercándonos, por las carreteras locales, hasta los núcleos de población de Las Hunfrías, Navaltoril, Piedraescrita y Robledo del Mazo.

Desde lo alto de la sierra podemos ver, al sur, Anchuras y todos los Montes de Ciudad Real. Todo el espacio que le circunda tiene un gran encanto, sobre todo por lo agreste



TALAVERA DE LA REINA. PUERTA DE LAS MURALLAS EN LA CALLE CARNICERÍAS.

del paisaje. Volvemos a Navaltoril, a unos 3 Km, para desde allí dirigirnos a Robledo del Buey. Llegamos al paraje de Las Becerras, donde existe una zona de acampada de la Junta de Comunidades. Junto al merendero podemos dejar el coche, y los aficionados a la pesca podrán disfrutar del coto truchero.

Después de atravesar Los Navalucillos, obtenemos una visión muy significativa de las rañas y los valles septentrionales. Muy cerca se encuentra Los Navalmorales, población compuesta por dos barrios que, primitivamente, constituían dos villas independientes separadas por el cauce del río.

Regresaremos a Talavera de la Reina por San Martín de Pusa, un asentamiento muy antiguo según se deduce de los restos arqueológicos encontrados. ●

### Ficha

#### CÓMO LLEGAR

Desde Toledo, podremos tomar la nacional 403, hasta llegar a Torrijos, desde aquí, nos dirigiremos, por la autovía N-V, directamente hasta Talavera de la Reina, tomando antes un desvío a la izquierda.

TIPO DE PISTA: La gran parte del recorrido se efectuará sobre asfalto.

DIFICULTAD: Media

### En cuenta

Dadas las características de este itinerario, en algunas ocasiones tendremos la posibilidad de abandonar, por unos instantes, nuestro medio de transporte y adentrarnos, caminando, por sendas y veredas que nos llevarán a descubrir paisajes de excepcional belleza.

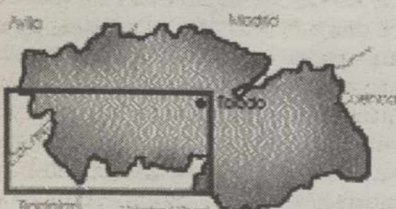
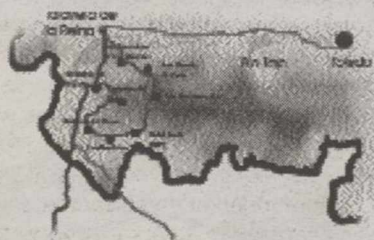



# FÓRMULACART

## ORIOI SERVIÀ LOGRA SU PRIMER PODIO EN LA FÓRMULA CART

TEXTO DE TITO GRACIA

**E**l piloto español Oriol Servià (Teléfono-Reynard/Toyota) conquistó, en Estados Unidos, su primer podio en la Fórmula CART, tras clasificarse en la tercera posición de la séptima prueba puntuable para el Campeonato Cart, disputada en el circuito urbano de Detroit. El catalán estableció un hito histórico para el automovilismo español al subir al cajón en la prueba americana equivalente a la Fórmula 1. Con este resultado, que a su vez es el mejor logrado hasta ahora por el equipo PPI Motorsport en una prueba de la Cart, Servià ha ascendido hasta la decimotercera posición en la clasificación absoluta del campeonato y se ha situado en cabeza entre los *rookies* (novatos), empatado a puntos con el canadiense Alexandre Tagliani (Reynard/Ford). El brasileño Helio Castro Neves (Reynard/Honda) fue el vencedor y el canadiense Paul Tracy (Reynard/Honda) sigue líder.

### LA CARRERA

Duodécimo en la parrilla de salida, Servià se

mantuvo, constantemente, en la zona de puntos y cuando, tras el primer tercio de carrera, se detuvo para repostar y cambiar neumáticos ya era séptimo. A partir de la vuelta 50, y durante las siguientes hasta su segunda parada, el piloto de Telefónica mantuvo su lucha contra Dario Franchitti (Reynard/Honda), al tiempo que defendía su séptima plaza ante los ataques de Roberto Moreno (Reynard/Ford) y, poco, después de Paul Tracy, que había superado al brasileño. En su fase final, la carrera fue neutralizada dos veces consecutivas por los accidentes de Christian Fittipaldi (Lola/Ford) y Gil de Ferran (Reynard/Honda), y Roberto Moreno. Servià se mantuvo en la tercera plaza, hasta cruzar la línea de meta al término de la 84 vuelta. ●



## BREVES

Gené: "El objetivo no es el resultado, sino dar el máximo"

**E**l piloto español Marc Gené se enfrenta a los próximos grandes premios del Mundial de Fórmula 1 con la esperanza de romper con la tónica de las últimas carreras, en las que los resultados de los entrenamientos oficiales le han relegado a los puestos traseros en la parrilla de salida. Para el piloto de Minardi, "el objetivo no es el resultado, sino dar el máximo, acabar y demostrar nuestra competitividad". "Debemos intentar estar a 2'5 segundos de la *pole* para demostrar esa competitividad. "En Canadá, aunque ocupé la penúltima fila de la parrilla, ya noté mejoría. Nos costó bastante adaptarnos a la nueva caja de cambios de titanio que varía muchísimo los reglajes, pero creo que cada vez conocemos más el monoplaza y, en esta carrera, espero estar más adelante", confió.

### ¿SIN EQUIPO?

Gené, una vez más, lamentó que "todos los equipos que participan en el Mundial estuvieron rodando la semana anterior en el circuito". "Nosotros no estuvimos ya que no tenemos equipo de pruebas, y está claro que partiremos con clara desventaja". Según Gené, asistiremos a unos días clave, ya que en las sesiones de entrenamientos libres deberá "rodar al máximo posible". "La temporada pasada los equipos se limitaron a dar una vuelta para comprobar los reglajes ya que también habían realizado una sesión de entrenamientos conjuntos antes de la carrera. Nosotros debemos recuperar el tiempo perdido". ●

### Aumentan las bajas de vehículos

**U**n total de 265.013 vehículos fueron dados de baja en España durante los cuatro primeros meses del año, lo que supone un incremento del 24'15% en relación con el mismo período de 1999. Fuentes del sector han precisado que, de mantenerse este ritmo en el número de bajas de vehículos, podría superarse el récord alcanzado el pasado año, cuando salieron de la circulación unos 850.000 automóviles. ●

## NOTICIAS

Ford Focus WRC



ñero, Colin McRae, ganar la última etapa del Rally Acrópolis.

El español demoró su llegada a la meta, siguiendo las ordenes de los responsables del equipo, lo que permitió que el escocés McRae consiguiera su segunda victoria esta temporada.

Los responsables de la Federación Internacional de Automovilismo (FIA) amonestaron a Ford y a Sainz por saltarse las reglas que rigen el Mundial de rallies. ●

### El Mundial de Motociclismo es territorio de españoles, italianos y japoneses

**E**spaña, Italia y Japón son los países que más pilotos están aportando a los últimos grandes premios de motociclismo. Cada vez más, los pilotos españoles van adquiriendo una mayor envergadura, motivada, claro está, por los dos números uno actuales, Emilio Alzamora y Alex Crivillé.

La marabunta italiana, la más representativa en 125 cc, cuenta con una excelente cantera de grandes pilotos, y se ha dado el lujo de ver como Valentino Rossi se pasó al medio litro y Marco Melandri al dos y medio.

No obstante, continúan dando mucha guerra a Alzamora, a Giansanti que se fracturó la muñeca y no podrá defender su liderato provisional, y a Roberto Locatelli, que junto al japonés Youichi Ui se presentan como los enemigos del campeón del mundo. En la retaguardia se encuentran Scalvini, Cecchinello, Sabbatini, Sanna, Borsoi, Goi y Petrini. ●

### Ford, amonestado

**M**ucho se ha hablado en los pasados días de la forma en que Carlos Sainz perdió, o más bien se dejó ganar, el Rally Acrópolis de Grecia. Pues bien, la marca que, se supone, debe defender al piloto madrileño, ha sido amonestada por la FIA después de que Carlos Sainz permitiera a su compa-



| MODELO   | PRECIO    | C.C.  | CV  | VM  |
|--|-----------|-------|-----|-----|
| <b>ALFA ROMEO</b>  |           |       |     |     |
|  |           |       |     |     |
| 145 1.4 TS   | 2.210.000 | 1.370 | 103 | 185 |
| 145 1.6 TS   | 2.360.000 | 1.598 | 120 | 195 |
| 145 1.9 JTD  | 2.650.000 | 1.910 | 105 | 185 |
| 145 2.0 Quadrifoglio   | 2.890.000 | 1.970 | 155 | 211 |
| 146 1.4 TS   | 2.250.000 | 1.370 | 103 | 185 |
| 146 1.6 TS   | 2.410.000 | 1.598 | 120 | 195 |
| 146 1.9 JTD  | 2.650.000 | 1.910 | 105 | 185 |
| 146 2.0 Ti   | 2.930.000 | 1.970 | 155 | 211 |
| 156 1.6 Ts Base  | 3.070.000 | 1.598 | 120 | 200 |
| 156 1.8 Ts Medio   | 3.610.000 | 1.747 | 144 | 210 |
| 156 1.9 JTD Base   | 3.420.000 | 1.910 | 105 | 188 |
| 156 2.0 TS Lujo  | 3.935.000 | 1.970 | 155 | 216 |
| 156 2.4 JTD Lujo   | 4.385.000 | 2.387 | 136 | 203 |
| 156 2.5 V6 Lujo  | 5.620.000 | 2.492 | 190 | 230 |
| 166 2.0 TS   | 4.760.000 | 1.970 | 155 | 213 |
| 166 2.4 JTD  | 5.520.000 | 2.387 | 136 | 202 |
| 166 2.5 V6 24V   | 5.600.000 | 2.492 | 190 | 225 |
| 166 3.0 V6 24V Spotronic   | 6.420.000 | 2.959 | 226 | 237 |
| Spider 1.8 TS Medio  | 4.350.000 | 1.747 | 144 | 205 |
| Spider 2.0 TS Lujo   | 5.500.000 | 1.970 | 155 | 211 |
| GTV 1.8 TS Medio   | 4.090.000 | 1.747 | 144 | 210 |
| GTV 3.0 V6 24V Lujo  | 6.675.000 | 2.959 | 220 | 240 |

| MODELO   | PRECIO    | C.C.  | CV  | VM  |
|--|-----------|-------|-----|-----|
| <b>AUDI</b>  |           |       |     |     |
|  |           |       |     |     |
| A3 1.8 Atraction   | 3.490.000 | 1.781 | 125 | 202 |
| A3 1.8 Ambition  | 3.620.000 | 1.781 | 125 | 202 |
| A3 1.8 T Atraction   | 3.840.000 | 1.781 | 150 | 217 |
| A3 1.8 T Ambiente  | 3.990.000 | 1.781 | 150 | 217 |
| A3 1.8 T Quattro Atraction   | 4.216.000 | 1.781 | 150 | 215 |
| A3 1.8 T 180 Ambition  | 4.290.000 | 1.781 | 180 | 228 |
| A3 1.9 TDi Atraction   | 3.635.000 | 1.896 | 110 | 193 |
| A3 1.9 TDi Ambition  | 3.765.000 | 1.896 | 110 | 193 |
| A3 1.9 TDi Ambiente  | 3.785.000 | 1.896 | 110 | 193 |
| S3 1.8 T   | 5.499.000 | 1.781 | 210 | 238 |
| A4 1.8 T Quattro   | 4.959.000 | 1.781 | 150 | 220 |
| A4 1.9 TDi   | 4.285.000 | 1.896 | 110 | 196 |
| A4 2.4   | 4.930.000 | 2.398 | 165 | 226 |
| A4 2.4 Quattro   | 5.394.000 | 2.398 | 165 | 224 |
| A4 2.5 TDi   | 5.270.000 | 2.496 | 150 | 222 |
| A4 2.5 Tdi Quattro   | 5.734.000 | 2.496 | 150 | 222 |
| Cabrio V6  | 7.009.000 | 2.771 | 174 | 218 |
| TT Roadster 225 Quattr   | 6.755.000 | 1.781 | 225 | 237 |
| A4 1.8 Avant   | 4.323.000 | 1.781 | 125 | 201 |
| A4 1.8 T Quattro Avant   | 5.167.000 | 1.781 | 150 | 216 |
| TT Roadster 180  | 5.880.000 | 781   | 80  | 222 |

| MODELO                     | PRECIO     | C.C.  | CV  | VM  |
|----------------------------|------------|-------|-----|-----|
| TT Roadster Quattro        | 4.749.000  | 1.896 | 110 | 190 |
| A4 2.4                     | 5.750.000  | 2.398 | 180 | 218 |
| A4 2.4 Quattro Avant       | 6.630.000  | 2.393 | 165 | 220 |
| A4 2.5 Tdi Avant           | 5.478.000  | 2.496 | 150 | 222 |
| A4 2.8 Avant               | 6.083.000  | 2.771 | 193 | 222 |
| S4 2.7 Quattro             | 8.500.000  | 2.671 | 265 | 250 |
| A6 1.8 T                   | 5.090.000  | 1.781 | 150 | 217 |
| A6 1.8 T Quattro           | 5.620.000  | 1.781 | 150 | 216 |
| A6 2.4                     | 5.750.000  | 2.393 | 165 | 222 |
| A6 2.4 Quattro             | 6.280.000  | 2.393 | 165 | 220 |
| A6 2.5 Tdi                 | 6.080.000  | 2.496 | 150 | 214 |
| A6 2.5 TDi Quattro         | 6.610.000  | 2.496 | 150 | 244 |
| A6 2.7 T Quattro           | 7.760.000  | 2.671 | 230 | 245 |
| A6 2.8                     | 6.530.000  | 2.771 | 193 | 236 |
| A6 2.8 Quattro             | 7.060.000  | 2.771 | 193 | 234 |
| A6 2.8 Quattro Tiptronic   | 7.275.000  | 2.771 | 193 | 229 |
| A6 1.8 T Avant             | 5.440.000  | 1.781 | 150 | 215 |
| A6 2.5 Tdi Avant           | 6.430.000  | 2.496 | 150 | 216 |
| A6 2.5 Tdi Tiptronic Avant | 6.730.000  | 2.496 | 150 | 210 |
| A6 2.5 Tdi Quattro Avant   | 6.960.000  | 2.496 | 150 | 214 |
| S6                         | 11.500.000 | 4.172 | 340 | 250 |
| A6 2.7 T Avant             | 7.580.000  | 2.671 | 230 | 242 |
| A6 2.7 T Quattro Avant     | 8.110.000  | 2.671 | 230 | 243 |
| *A6 2.7 T Quattro Tip. Av. | 8.390.000  | 2.671 | 230 | 240 |
| A6 2.8 Avant               | 6.880.000  | 2.771 | 193 | 234 |
| A6 2.8 Tiptronic Avant     | 7.105.000  | 2.771 | 193 | 229 |
| A6 2.8 Quattro Avant       | 7.410.000  | 2.771 | 193 | 232 |
| A6 2.8 Quattro Tiptronic   | 7.635.000  | 2.771 | 193 | 227 |
| A8 2.5 Tdi                 | 8.300.000  | 2.496 | 150 | 220 |
| A8 2.5 Tdi Tiptronic       | 8.621.000  | 2.496 | 150 | 214 |
| A8 2.5 Tdi Quattro Tip.    | 9.425.000  | 2.496 | 150 | 214 |
| A8 2.8                     | 8.510.000  | 2.771 | 193 | 236 |
| A8 2.5 Tdi                 | 8.300.000  | 2.496 | 150 | 220 |
| A8 2.8 Quattro             | 9.214.000  | 2.771 | 193 | 233 |
| A8 2.8 Quattro Tiptronic   | 9.595.000  | 2.771 | 193 | 232 |
| A8 3.7 Quattro Tiptronic   | 10.800.000 | 3.697 | 260 | 250 |
| A8 4.2 Quattro Tiptronic   | 12.360.000 | 4.172 | 310 | 250 |
| S8 4.2 Quattro             | 14.436.000 | 4.172 | 340 | 250 |
| S8 4.2                     | 14.436.000 | 4.172 | 360 | 250 |
| TT 1.8 T Coupé             | 5.373.000  | 1.781 | 180 | 228 |
| TT 1.8 T Quattro Coupé     | 5.768.000  | 1.781 | 180 | 226 |
| TT 1.8 T/225 Quattro Coupé | 6.244.000  | 1.781 | 225 | 243 |
| 2.6 Cabrio V6              | 6.441.000  | 2.598 | 150 | 209 |

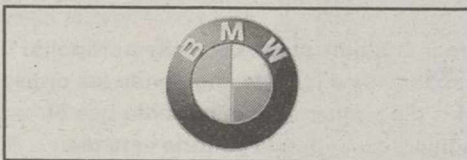
| MODELO   | PRECIO    | C.C.  | CV  | VM  |
|--|-----------|-------|-----|-----|
| <b>BMW</b>   |           |       |     |     |
|  |           |       |     |     |
| 316i Compact   | 3.287.000 | 1.895 | 105 | 190 |
| 323 Ti Compact   | 4.603.000 | 2.494 | 170 | 230 |
| 323 Ci   | 5.602.000 | 2.494 | 170 | 233 |
| 328 Ci   | 6.107.000 | 2.793 | 193 | 242 |
| 316i 4p  | 3.947.000 | 1.895 | 105 | 200 |
| 320i 4p  | 5.007.000 | 1.991 | 150 | 219 |

| MODELO           | PRECIO     | C.C.  | CV  | VM  |
|------------------|------------|-------|-----|-----|
| 323i 4p          | 5.432.000  | 2.494 | 170 | 231 |
| 328i 4p          | 5.917.000  | 2.793 | 193 | 240 |
| 320d 4p          | 4.656.000  | 1.895 | 136 | 207 |
| 318i Touring     | 4.612.000  | 1.796 | 115 | 197 |
| 320i Touring     | 5.337.000  | 1.991 | 150 | 212 |
| 318 TDS Touring  | 4.196.000  | 1.665 | 90  | 182 |
| M Roadster       | 9.457.000  | 3.201 | 321 | 250 |
| 318i Touring     | 4.612.000  | 1.895 | 118 | 206 |
| 320i Touring     | 5.337.000  | 1.991 | 150 | 214 |
| 330 d            | 5.827.000  | 2.926 | 184 | 227 |
| 330 d Touring    | 6.107.000  | 2.926 | 184 | 224 |
| Z3 2.8 Coupé     | 6.032.000  | 2.793 | 193 | 231 |
| Z3 M Coupé       | 9.175.000  | 3.201 | 321 | 250 |
| Z3 1.8i Roadster | 4.482.000  | 1.895 | 118 | 196 |
| Z3 2.8i Roadster | 6.232.000  | 2.793 | 193 | 225 |
| 520i             | 5.497.000  | 1.991 | 150 | 220 |
| 523i             | 5.997.000  | 2.494 | 170 | 228 |
| 528i             | 6.682.000  | 2.793 | 193 | 236 |
| 535i             | 8.082.000  | 3.498 | 235 | 247 |
| 540i             | 9.197.000  | 4.398 | 286 | 250 |
| M5               | 12.807.000 | 4.941 | 400 | 250 |
| 525 TDS          | 6.021.000  | 2.498 | 143 | 211 |
| 530d             | 6.602.000  | 2.926 | 184 | 225 |
| 523i Touring     | 6.422.000  | 2.494 | 170 | 222 |
| 528i Touring     | 7.207.000  | 2.793 | 193 | 229 |
| 525 TDS Touring  | 6.458.000  | 2.497 | 143 | 210 |
| 530d Touring     | 7.032.000  | 2.926 | 184 | 222 |
| 728i             | 8.407.000  | 2.793 | 193 | 227 |
| 730d Aut.        | 8.907.000  | 2.926 | 184 | 220 |
| 740d Aut.        | 12.757.000 | 3.901 | 238 | 242 |

| MODELO  | PRECIO    | C.C.  | CV  | VM  |
|---|-----------|-------|-----|-----|
| <b>CITROËN</b>  |           |       |     |     |
|  |           |       |     |     |
| Saxo 1.1i X 3p  | 1.485.693 | 1.124 | 60  | 164 |
| Saxo 1.1i SX 3p   | 1.600.923 | 1.124 | 60  | 164 |
| Saxo 1.4i SX 3p   | 1.656.033 | 1.360 | 75  | 175 |
| Saxo 1.4i VTS 3p  | 1.796.313 | 1.360 | 75  | 175 |
| Saxo 1.6i VTS 3p  | 1.896.513 | 1.587 | 90  | 185 |
| Saxo 1.6i 16V VTS   | 2.217.153 | 1.587 | 120 | 195 |
| Saxo 1.5D X 3p  | 1.646.013 | 1.527 | 58  | 158 |
| Saxo 1.5D SX 3p   | 1.746.213 | 1.527 | 58  | 158 |
| Saxo 1.1i SX 5p   | 1.670.000 | 1.124 | 60  | 164 |
| Saxo 1.1i 5p  | 1.555.693 | 1.124 | 60  | 164 |
| Saxo 1.4i SX 5p   | 1.732.007 | 1.360 | 75  | 175 |
| Saxo 1.4i VTS.3p  | 1.795.000 | 1.360 | 75  | 176 |
| Saxo 1.4i Image 5p  | 1.706.000 | 1.360 | 75  | 175 |
| Saxo 1.5D X 5p  | 1.716.013 | 1.527 | 58  | 158 |
| Saxo 1.5D SX 5p   | 1.815.000 | 1.527 | 58  | 158 |
| Xsara 1.6i VTR Coupé  | 2.190.000 | 1.587 | 90  | 183 |
| Xsara 1.8i 16V VTS Coupé  | 2.653.000 | 1.761 | 112 | 198 |
| Xsara 2.0i 16V VTS Coupé  | 3.015.000 | 1.998 | 167 | 220 |
| Xsara 1.9D VTR Coupé  | 2.311.500 | 1.868 | 71  | 162 |
| Xsara 1.9TD VTR Coupé   | 2.460.240 | 1.905 | 90  | 177 |
| Xsara 2.0HDI VTR Coupé  | 2.608.980 | 1.997 | 90  | 180 |
| Xsara 2.0HDI VTS Coupé  | 2.932.590 | 1.997 | 90  | 182 |
| Xsara 1.4i SX 5p  | 2.251.200 | 1.360 | 75  | 175 |

| MODELO                      | PRECIO    | C.C.    | CV  | VM  |
|-----------------------------|-----------|---------|-----|-----|
| Xsara 1.6i SX 5p            | 2.321.550 | 1.587   | 90  | 180 |
| Xsara 1.6i Exclusive 5p     | 2.437.125 | 1.587   | 90  | 180 |
| Xsara 1.6i Picasso          | 2.635.000 | 1.587   | 90  | 168 |
| Xsara 1.8i Picasso 16V      | 2.767.000 | 1.749   | 117 | 190 |
| Xsara 1.9D X 5p             | 2.367.780 | 1.905   | 68  | 162 |
| Xsara 1.9D Image 5p         | 2.432.100 | 1.905   | 68  | 162 |
| Xsara 1.9D SX 5p            | 2.442.150 | 1.905   | 68  | 162 |
| Xsara 2.0HDI Image 5p       | 2.729.580 | 1.997   | 90  | 180 |
| Xsara 2.0HDI SX 5p          | 2.739.630 | 1.997   | 90  | 180 |
| Xsara 2.0HDI Exclusive 5p   | 2.889.375 | 1.997   | 90  | 180 |
| Xsara Break 1.6i SX         | 2.371.800 | 1.587   | 90  | 182 |
| Xsara Break 1.9D Image      | 2.502.450 | 1.905   | 68  | 162 |
| Xsara Break 1.9D SX         | 2.512.500 | 1.905   | 68  | 162 |
| Xsara Break 1.9TD SX Image  | 2.651.190 | 1.905   | 90  | 178 |
| Xsara Break 2.0HDI SX Image | 2.799.930 | 1.997   | 90  | 181 |
| Xsara Break 2.0HDI SX       | 2.809.480 | 1.997   | 90  | 181 |
| Xantia 1.6i SX              | 2.515.000 | 1.580   | 90  | 175 |
| Xantia 1.8i 16V SX          | 2.790.000 | 1.761   | 112 | 194 |
| Xantia 1.8i 16V SX Autom.   | 3.055.000 | 1.761   | 112 | 186 |
| Xantia 1.9 TD SX Break      | 3.000.000 | 1.905   | 90  | 177 |
| Xantia 1.8i 16V SX          | 2.940.250 | 1.761   | 112 | 194 |
| Xantia 2.0i 16V SX          | 3.055.000 | 1.998   | 135 | 201 |
| Xantia 2.0i Break 16V       | 3.205.000 | 1.995   | 135 | 201 |
| Xantia 2.0i 16V Exclusive   | 3.350.000 | 1.998   | 135 | 201 |
| Xantia 3.0i V6 Activa       | 4.190.000 | 2.946   | 194 | 230 |
| Xantia 1.9 TD SX Autom.     | 3.268.000 | 1.905   | 90  | 175 |
| Xantia 2.0 HDI Activa       | 4.040.000 | 1.997   | 90  | 178 |
| Xantia 2.0 HDI Seducion     | 3.505.000 | 1.997</ |     |     |



MODELO PRECIO C.C. CV VM



|                                |           |       |     |     |
|--------------------------------|-----------|-------|-----|-----|
| Fiat Punto 900 s               | 960.000   | 899   | 39  | 140 |
| Fiat Punto Hobby               | 1.100.000 | 1.108 | 54  | 140 |
| Fiat Punto Citymatic           | 1.100.000 | 899   | 39  | 140 |
| Fiat Punto Suite               | 1.190.000 | 1.108 | 54  | 150 |
| Fiat Punto Sporting            | 1.245.000 | 1.108 | 54  | 150 |
| Fiat Punto 1.2 ELX 5p          | 1.625.000 | 1.242 | 60  | 155 |
| Fiat Punto 1.2 16v ELX 5p      | 1.725.000 | 1.242 | 80  | 172 |
| Fiat Punto Sporting            | 2.020.000 | 1.242 | 80  | 172 |
| Fiat Punto 1.9 D 3p            | 1.625.000 | 1.910 | 60  | 155 |
| Fiat Punto 1.9 D ELX 3p        | 1.730.000 | 1.910 | 60  | 155 |
| Fiat Punto 1.9 D ELX 5p        | 1.800.000 | 1.910 | 60  | 155 |
| Fiat Punto 1.9 JTD HLX 3p      | 2.190.000 | 1.910 | 80  | 170 |
| Fiat Punto Weekend 75          | 1.705.000 | 1.242 | 73  | 166 |
| Fiat Punto Weekend 100i16V     | 1.910.000 | 1.581 | 101 | 186 |
| Fiat Punto 80 16V SX           | 1.800.000 | 1.242 | 82  | 173 |
| Fiat Punto 100 16V SX          | 2.040.000 | 1.581 | 103 | 184 |
| Fiat Punto 100 16V SX GT       | 2.270.000 | 1.581 | 103 | 184 |
| Fiat Punto 115 16V GT          | 2.415.000 | 1.747 | 113 | 193 |
| Fiat Punto 155 20V HGT         | 2.880.000 | 1.998 | 154 |     |
| Fiat Punto TD 75 SX            | 2.100.000 | 1.910 | 75  | 65  |
| Fiat Punto 80 16V SX           | 1.860.000 | 1.242 | 82  | 173 |
| Fiat Punto 100 16V SX          | 2.100.000 | 1.581 | 103 | 180 |
| Fiat Punto 100 16V SX Autom.   | 2.300.000 | 1.581 | 103 | 180 |
| Fiat Punto 115 16V ELX         | 2.530.000 | 1.747 | 113 | 190 |
| Fiat Punto TD 75 SX            | 2.160.000 | 1.910 | 75  | 165 |
| Fiat Punto TD 100 SX           | 2.480.000 | 1.910 | 100 | 180 |
| Fiat Punto JTD 105 ELX         | 2.685.000 | 1.910 | 105 | 185 |
| Fiat Punto 1.6 SX              | 2.445.000 | 1.581 | 103 | 170 |
| Fiat Punto 1.6 ELX             | 2.660.000 | 1.581 | 103 | 170 |
| Fiat Punto JTD 105 ELX         | 3.010.000 | 1.910 | 105 | 170 |
| Fiat Punto 1.8 ELX 115         | 2.640.000 | 1.747 | 113 | 195 |
| Fiat Punto 2.0 HLX             | 3.115.000 | 1.998 | 147 | 207 |
| Fiat Punto TD 75 SX            | 2.325.000 | 1.910 | 75  | 167 |
| Fiat Punto 115 16V ELX Week.   | 2.835.000 | 1.747 | 113 | 193 |
| Fiat Punto JTD 130 HLX Week.   | 3.575.000 | 2.387 | 136 |     |
| Fiat Punto Tempra 1.8i 16V     | 3.556.000 | 1.747 | 130 | 200 |
| Fiat Punto Limited Edition 99  | 3.800.000 | 1.747 | 130 | 200 |
| Fiat Punto Coupé 1.8 16V       | 3.270.000 | 1.747 | 130 | 205 |
| Fiat Punto Coupé 2.0 Turbo 20V | 4.530.000 | 1.998 | 220 | 250 |
| Fiat Punto Coupé 2.0 S         | 3.641.000 | 1.998 | 133 | 180 |
| Fiat Punto Coupé 1.9 TD S      | 3.933.879 | 1.905 | 90  | 160 |

MODELO PRECIO C.C. CV VM



|                          |           |       |    |     |
|--------------------------|-----------|-------|----|-----|
| Ford Focus               | 1.340.000 | 1.299 | 60 | 155 |
| Ford Focus Collection    | 1.405.000 | 1.299 | 60 | 155 |
| Ford Focus               | 1.490.000 | 1.299 | 60 | 155 |
| Ford Focus Black Edition | 1.755.000 | 1.299 | 60 | 155 |
| Ford Focus 1.3 Amb. 3p   | 1.455.000 | 1.297 | 60 | 153 |

MODELO PRECIO C.C. CV VM

|                           |           |       |        |     |
|---------------------------|-----------|-------|--------|-----|
| Fiesta 1.4i 16V Trend 3p  | 1.670.000 | 1.388 | 90     | 182 |
| Fiesta 1.8Dsi Amb. 3p     | 1.555.000 | 1.753 | 60     | 152 |
| Fiesta 1.3 Amb. 5p        | 1.505.000 | 1.297 | 60     | 153 |
| Fiesta 1.8Dsi Amb. 5p     | 1.605.000 | 1.753 | 60     | 152 |
| Fiesta Ghia 1.8D 5p       | 1.665.000 | 1.753 | 60     | 152 |
| Puma 1.4i 16V             | 2.435.000 | 1.388 | 90     | 180 |
| Escort 1.6i 16V           | 1.825.000 | 1.598 | 90     | 177 |
| Escort 1.8 TD 5p          | 1.975.000 | 1.753 | 70     | 163 |
| Focus 1.6i 16V Trend 3p   | 2.090.000 | 1.596 | 100    | 185 |
| Focus 2.0i 16V Trend 3p   | 2.265.000 | 1.989 | 130    | 201 |
| Focus 1.6i 16V Trend 5p   | 2.090.000 | 1.596 | 100    | 185 |
| Focus 1.6i 16V Ambient.5p | 2.090.000 | 1.596 | 100    | 185 |
| Focus 2.0i 16V Trend 5p   | 2.240.000 | 1.998 | 130    | 201 |
| Focus 1.6i 16V Ghia 5p    | 2.265.000 | 1.596 | 100    | 185 |
| Focus 1.8 TDi Ghia 5p     | 2.490.000 | 1.75  | 390    | 184 |
| Focus 1.6i 16V Ghia 4p    | 2.265.000 | 1.596 | 100    | 185 |
| Focus 2.0i 16V Ghia 4p    | 2.475.000 | 1.753 | 130    | 201 |
| Focus 1.6i 16V Ghia Fam.  | 2.265.000 | 1.596 | 100    | 185 |
| Focus 1.8 TDi Trend 3p.   | 2.365.000 | 1.753 | 90     | 184 |
| Mondeo CLX 1.8i 16V 4/5p  | 2.625.000 | 1.796 | 115    | 195 |
| Mondeo RSi V6 4/5p        | 3.850.000 | 2.544 | 170... | 224 |
| Mondeo ST 200 4/5p        | 4.350.000 | 2.495 | 205    | 231 |
| Mondeo CLX 1.8 TD 4/5p    | 2.440.000 | 1.75  | 390    | 180 |
| Mondeo Ghia 1.8 TD 4/5p   | 3.000.000 | 1.753 | 90     | 180 |
| Mondeo Ghia 2.0i Fam.     | 3.100.000 | 1.989 | 130    | 199 |
| Mondeo RS 2.5i V6 Fam.    | 3.650.000 | 2.544 | 170    | 215 |
| Mondeo CLX 1.8 TD Fam.    | 2.440.000 | 1.753 | 90     | 176 |
| Cougar 2.5 V6             | 4.100.000 | 2.544 | 170    | 225 |
| Explorer XLT 4x4 Aut.     | 5.350.000 | 4.011 | 206    | 171 |
| Galaxy 2.3 16V GLX        | 4.212.000 | 2.295 | 145    | 189 |
| Galaxy 1.9 TD GLX 90CV    | 4.060.000 | 1.896 | 90     | 160 |

HONDA



|                               |            |       |     |     |
|-------------------------------|------------|-------|-----|-----|
| Logo 1.3i                     | 1.870.000  | 1.343 | 65  | 152 |
| Civic 1.4i S 3p               | 2.210.000  | 1.396 | 90  | 172 |
| Civic 1.5i LS VTEC 3p         | 2.850.000  | 1.493 | 114 | 190 |
| Civic 1.6i VTI VTEC 3p        | 3.500.000  | 1.595 | 160 | 210 |
| Civic 1.6i SR VTEC Coupé      | 3.150.000  | 1.590 | 125 | 200 |
| Civic 1.4i S 5p               | 1.990.000  | 1.396 | 90  | 175 |
| Civic 1.5i S VTEC Eleg. 5p    | 2.280.000  | 1.493 | 115 | 180 |
| Civic 1.6i ES VTEC 5p         | 2.790.000  | 1.590 | 125 | 200 |
| Civic 1.6i ES automático      | 2.990.000  | 1.590 | 125 | 200 |
| Civic 1.8 VTI DOHC VTEC       | 3.400.000  | 1797  | 170 |     |
| Accord 2.2i Type R DOHC VTEC  | 5.350.000  | 2.157 | 212 | 225 |
| Prelude 2.0i                  | 3.680.000  | 1.997 | 133 |     |
| Pre. 2.2 VTI DOHC VTEC 4WS    | 4.780.000  | 2.157 | 200 |     |
| Legend 3.5i V6                | 7.950.000  | 3.474 | 208 | 275 |
| NSX 3.2i DOHC V6 VTEC 6MT (4) | 16.000.000 | 3.179 | 280 |     |
| HR-V 3D 1.6i                  | 2.570.000  | 1.590 | 105 |     |

MODELO PRECIO C.C. CV VM

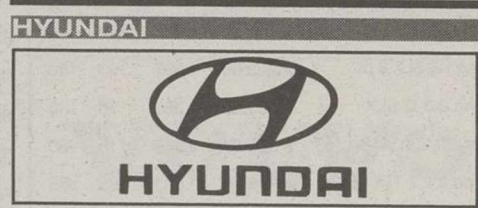

|                                     |           |       |     |     |
|-------------------------------------|-----------|-------|-----|-----|
| Hyundai Atos 1.0 GLS                | 1.175.000 | 999   | 55  | 142 |
| Hyundai Accent 1.3 L 3p             | 1.566.000 | 1.341 | 85  | 169 |
| Hyundai Accent 1.5 GS 5p            | 1.776.000 | 1.495 | 90  | 176 |
| Hyundai Accent 1.5 SL 5p            | 1.808.000 | 1.495 | 90  | 173 |
| Hyundai Accent 1.3i 12V LS 5p       | 1.540.000 | 1.341 | 82  | 174 |
| Hyundai Accent 1.3i GL 5p           | 1.598.000 | 1.341 | 85  | 169 |
| Hyundai Accent 1.5i GLS 5p          | 1.808.000 | 1.495 | 90  | 173 |
| Hyundai Accent 1.5i 12V GLS F/E     | 2.031.000 | 1.495 | 90  | 176 |
| Hyundai Lantra 1.6 16V              | 2.044.000 | 1.599 | 116 | 183 |
| Hyundai Lantra 2.0 16V GLS          | 2.456.000 | 1.975 | 138 | 202 |
| Hyundai Lantra 1.6 GLS              | 2.044.000 | 1.599 | 114 | 183 |
| Hyundai Lantra 1.6 16V Station Wag. | 2.124.000 | 1.599 | 116 | 183 |
| Hyundai Lantra 2.0 GLS.             | 2.456.000 | 1.975 | 138 | 202 |
| Hyundai Lantra 1.9 D Station Wag.   | 2.124.000 | 1.905 | 68  | 158 |
| Hyundai Sonata 2.0i 16V             | 3.165.000 | 1.997 | 136 | 205 |
| Hyundai Sonata 2.5i V6              | 3.575.000 | 2.496 | 160 | 210 |
| Hyundai Coupé 1.6 16V FX            | 2.391.000 | 1.599 | 114 | 193 |
| Hyundai Coupé 2.0 16V FX            | 2.860.000 | 1.975 | 138 | 200 |
| Hyundai H-1 2.4i 7 plazas           | 3.045.000 | 2.351 | 112 | 155 |
| Hyundai H-1 2.5 TD 7 plazas         | 3.155.000 | 2.477 | 85  | 145 |
| Hyundai H-1 2.5 TD 9plazas          | 3.457.000 | 2.477 | 85  | 145 |

KIA



|                          |           |       |     |     |
|--------------------------|-----------|-------|-----|-----|
| Kia Pride 1.3i 3p        | 999.000   | 1.324 | 64  | 150 |
| Kia Sephia 1.5 16V LS    | 1.600.000 | 1.498 | 88  | 180 |
| Kia Shuma 1.8 16V GS     | 1.925.000 | 1.793 | 110 | 196 |
| Kia Clarus 2.0 GLX       | 2.595.000 | 1.998 | 133 | 195 |
| Kia Clarus Wagon 1.8 SLX | 2.395.000 | 1.793 | 116 | 185 |
| Kia Carnival 2.5 V6 LS   | 3.920.000 | 2.497 | 165 | 185 |
| Kia Sportage 2.0 TDI     | 2.795.000 | 1.998 | 83  | 145 |

LANCIA



|                                  |           |       |     |     |
|----------------------------------|-----------|-------|-----|-----|
| Lancia Y 1.2 Elefantino Blu      | 1.595.000 | 1.242 | 60  | 160 |
| Lancia Y 1.2 15 ECVT Aut.        | 1.925.000 | 1.242 | 60  | 150 |
| Lancia Y 1.2 16V LX              | 2.035.000 | 1.242 | 86  | 177 |
| Lancia Delta HPE 1.6 16V 3p      | 2.290.000 | 1.581 | 103 | 190 |
| Lancia Delta HPE 2.0 NF Turbo 3p | 4.260.000 | 1.995 | 193 | 225 |
| Lancia Delta HPE 1.9 TD 3p       | 2.625.000 | 1.929 | 90  | 180 |
| Lancia Delta 1.6 LS 16V          | 2.270.000 | 1.581 | 103 | 190 |
| Lancia Delta 1.9 TD LS           | 2.715.000 | 1.929 | 90  | 180 |

MODELO PRECIO C.C. CV VM

|   |           |       |     |     |
|---|-----------|-------|-----|-----|
| Mercedes-Benz Lybra 1.8                   | 3.565.000 | 1.747 | 131 | 201 |
| Mercedes-Benz Lybra 1.9 JTD               | 3.575.000 | 1.910 | 105 | 185 |
| Mercedes-Benz Lybra 1.9 JTD Station Wag.  | 3.725.000 | 1.910 | 105 | 185 |
| Mercedes-Benz Lybra 2.4 JTD LX Stat. Wag. | 4.550.000 | 2.387 | 134 | 200 |
| Mercedes-Benz Kappa 2.0 LS                | 4.700.000 | 1.998 | 155 | 212 |
| Mercedes-Benz Kappa 2.4 JTD LS            | 5.300.000 | 2.959 | 204 | 220 |
| Mercedes-Benz Kappa Station Wag. 2.4 LS   | 5.550.000 | 2.387 | 136 | 202 |
| Mercedes-Benz Kap. Stat. Wag. 2.4 JTD LS  | 5.550.000 | 1.998 | 220 | 235 |
| Mercedes-Benz Z 2.0 JTD LX 6pl.           | 5.188.000 | 2.088 | 110 | 175 |

MERCEDES



|                                    |            |       |     |     |
|------------------------------------|------------|-------|-----|-----|
| Mercedes-Benz A 140                | 2.860.000  | 1.397 | 82  | 170 |
| Mercedes-Benz A 160                | 3.065.000  | 1.598 | 102 | 182 |
| Mercedes-Benz A 190                | 3.700.000  | 1.898 | 125 | 198 |
| Mercedes-Benz A 160 CDI            | 3.030.000  | 1.689 | 60  | 155 |
| Mercedes-Benz A 170 CDI            | 3.320.000  | 1.689 | 90  | 175 |
| Mercedes-Benz C 180                | 4.570.000  | 1.799 | 122 | 193 |
| Mercedes-Benz C 200                | 5.170.000  | 1.998 | 136 | 198 |
| Mercedes-Benz C 230 Kompressor     | 5.905.000  | 2.295 | 193 | 230 |
| Mercedes-Benz C 240                | 5.730.000  | 2.397 | 170 | 223 |
| Mercedes-Benz C 280                | 6.305.000  | 2.799 | 197 | 232 |
| Mercedes-Benz C 43 AMG             | 11.905.000 | 4.266 | 306 | 250 |
| Mercedes-Benz C 200 CDI            | 5.095.000  | 2.151 | 102 |     |
| Mercedes-Benz C 220 CDI            | 5.400.000  | 2.151 | 125 | 198 |
| Mercedes-Benz C 250 TD             | 5.780.000  | 2.497 | 150 | 203 |
| Mercedes-Benz C 180 Familiar       | 4.850.000  | 1.799 | 122 | 193 |
| Mercedes-Benz CLK 200              | 6.005.000  | 1.998 | 136 | 208 |
| Mercedes-Benz CLK 230 Kompressor   | 6.905.000  | 2.295 | 193 | 234 |
| Mercedes-Benz CLK 320              | 8.005.000  | 3.199 | 218 | 240 |
| Mercedes-Benz CLK 430              | 9.805.000  | 4.266 | 279 | 250 |
| Mercedes-Benz CLK 55 AMG           | 14.435.000 | 5.439 | 354 | 250 |
| Mercedes-Benz CLK 200 Cabrio       | 7.155.000  | 1.998 | 136 | 208 |
| Mercedes-Benz CLK 230 Komp. Cabrio | 7.955.000  | 2.295 | 193 | 234 |
| Mercedes-Benz CLK 320 Cabrio       | 9.055.000  | 3.199 | 218 | 240 |
| Mercedes-Benz CLK 430 Cabrio       | 10.855.000 | 4.266 | 279 | 250 |
| Mercedes-Benz SLK 200              | 5.755.000  | 1.998 | 136 | 208 |
| Mercedes-Benz SLK 230 Kompressor   | 6.555.000  | 2.295 | 193 | 231 |
| Mercedes-Benz SL 280               | 12.905.000 | 2.799 | 204 | 230 |
| Mercedes-Benz SL 320               | 14.705.000 | 3.199 | 224 | 240 |
| Mercedes-Benz SL 500               | 17.705.000 | 4.973 | 306 | 250 |
| Mercedes-Benz SL 600               | 21.955.000 | 5.987 | 394 | 250 |
| Mercedes-Benz E 200                | 6.080.000  | 1.998 | 136 | 209 |
| Mercedes-Benz E 240                | 6.705.000  | 2.397 | 170 | 224 |
| Mercedes-Benz E 280                | 7.305.000  | 2.799 | 204 | 230 |
| Mercedes-Benz E 320                | 8.305.000  | 3.199 | 224 | 238 |
| Mercedes-Benz E 430                | 10.205.000 | 4.266 | 279 | 250 |
| Mercedes-Benz E 55 AMG             | 15.005.000 | 4.973 | 354 | 250 |
| Mercedes-Benz E 200 CDI            | 5.795.000  | 2.151 | 115 | 197 |
| Mercedes-Benz E 220 CDI            | 6.300.000  | 2.151 | 143 | 212 |
| Mercedes-Benz E 270 CDI            | 6.370.000  | 2.688 | 170 | 220 |
| Mercedes-Benz E 320 CDI            | 7.495.000  | 3.226 | 197 | 230 |
| Mercedes-Benz S 320                | 11.365.000 | 3.199 | 224 | 250 |
| Mercedes-Benz S 430                | 13.330.000 | 4.266 | 279 | 250 |
| Mercedes-Benz S 500                | 15.055.000 | 4.966 | 306 | 250 |
| Mercedes-Benz CL 500               | 17.500.000 | 4.973 | 320 | 250 |
| Mercedes-Benz CL 600               | 22.250.000 | 5.987 | 394 | 250 |
| Mercedes-Benz GE 300 DT Cabrio     | 11.033.600 | 2.996 | 177 | 164 |
| Mercedes-Benz ML 430               | 10.205.000 | 4.266 | 279 | 210 |
| Mercedes-Benz V 280                | 6.037.000  | 2.792 | 174 | 18  |



MODELO      PRECIO    C.C.    CV    VM

**MITSUBISHI**



|                            |           |       |     |     |
|----------------------------|-----------|-------|-----|-----|
| Carisma 1.6 Classic 5p     | 2.495.000 | 1.597 | 100 | 185 |
| Carisma 1.8 GDI Eleg 5p    | 3.420.000 | 1.834 | 125 | 200 |
| Carisma 1.9 TD Eleg 5p     | 3.420.000 | 1.870 | 90  | 180 |
| Galant 2.4 GDI GLS         | 3.952.000 | 2.351 | 150 | 215 |
| Galant 2.5 V6-24 A/T Sport | 4.599.000 | 2.498 | 163 | 215 |
| Galant 2.0 TD GLS          | 3.644.000 | 1.998 | 90  | 180 |
| 3.000 GT 4WD               | 9.277.789 | 2.972 | 285 | 250 |
| Space Star 1.3 GLX         | 1.913.000 | 1.299 | 86  | 170 |
| Space Star 1.8 GLX GDI     | 2.525.000 | 1.834 | 122 | 190 |
| Space Wagon 2.4 GDI GLX    | 3.598.000 | 2.351 | 150 | 190 |
| Space Gear GLX 4x4         | 4.518.000 | 2.477 | 99  | 137 |
| Montero iO                 | 2.795.000 | 1.834 | 120 | 168 |
| Montero Corto 2.8 Tdi GLX  | 4.190.000 | 2.835 | 125 | 155 |
| Montero Largo 2.8 Tdi GLX  | 4.590.000 | 2.835 | 125 | 150 |
| M.Largo 2.8 Tdi GLS Sahel  | 5.150.000 | 2.835 | 125 | 150 |
| M. L. 2.8 Tdi GLS Kait.    | 6.150.000 | 2.835 | 125 | 150 |
| Montero sport 2.5 Tdi GLS  | 4.195.000 | 2.477 | 99  | 145 |

**NISSAN**



|                           |           |       |     |     |
|---------------------------|-----------|-------|-----|-----|
| Micra 1.0 L 3p.           | 1.507.000 | 998   | 55  | 150 |
| Micra 1.3 Open 3p.        | 1.634.000 | 1.275 | 75  | 170 |
| Micra 1.5D L 3p.          | 1.677.000 | 1.527 | 58  | 146 |
| Micra 1.0 L 5p.           | 1.547.000 | 998   | 55  | 150 |
| Micra 1.3 GX 5p           | 1.740.000 | 1.275 | 75  | 170 |
| Micra 1.5D L 5p.          | 1.717.000 | 1.527 | 58  | 146 |
| Almera 1.4 LX 3p.         | 1.991.000 | 1.392 | 87  | 172 |
| Almera 1.6 SR 3p.         | 2.596.000 | 1.597 | 100 | 180 |
| Almera 2.0 GTi 3p.        | 3.250.000 | 1.998 | 143 | 210 |
| Almera 1.6 GX 4/5p.       | 2.410.000 | 1.597 | 100 | 180 |
| Almera 2.0 D LX 4/5p.     | 2.082.000 | 1.974 | 75  | 156 |
| Almera 1.4 LX 5p.         | 2.036.000 | 1.392 | 87  | 172 |
| A mera 1.6 GX 5p.         | 2.410.000 | 1.597 | 100 | 180 |
| Almera 2.0 D LX 5p.       | 2.082.000 | 1.974 | 75  | 156 |
| Primera 1.6 Com. 4/5 p    | 2.534.000 | 1.597 | 100 | 181 |
| Primera 1.8 Comf. 4/5p    | 2.837.000 | 1.769 | 114 | 196 |
| Primera 2.0 Sport 5p      | 3.467.000 | 1.998 | 140 | 210 |
| Prim. 2.1 S.W. Sp. M-CVT  | 3.847.000 | 1.998 | 140 | 195 |
| Primera 2.0 TD S.W. Eleg. | 3.382.000 | 1.974 | 90  | 170 |
| Maxima QX 2.0 VG SS       | 4.943.000 | 1.995 | 140 | 201 |
| Maxima QX 3.0 V6 SS       | 6.408.000 | 2.988 | 193 | 230 |

MODELO      PRECIO    C.C.    CV    VM



|                           |           |       |     |     |
|---------------------------|-----------|-------|-----|-----|
| Serena 1.6 LX 5 plazas    | 2.707.000 | 1.597 | 97  | 150 |
| Serena 2.0 SE             | 3.800.000 | 1.998 | 126 | 170 |
| Serena 1.6 SLX 8 pl.      | 2.903.000 | 1.597 | 98  | 150 |
| Serena 2.3 D SLX          | 3.050.000 | 2.283 | 75  | 135 |
| Terrano II 2.4 SE 3p      | 3.339.000 | 2.389 | 118 | 160 |
| Terrano II 2.7 TDi VE 3p  | 4.748.000 | 2.663 | 125 | 155 |
| Terrano II 2.7 TDi SE 3p  | 4.610.000 | 2.663 | 125 | 155 |
| Terrano II 2.7 TDi SE 5p  | 5.077.000 | 2.663 | 125 | 155 |
| Patrol GR 2.8 TD S 3p     | 4.537.000 | 2.826 | 130 | 155 |
| Patrol GR 2.8 M SE 3p     | 5.201.000 | 2.826 | 130 | 155 |
| Patrol GR 2.8 TD SE 5p    | 5.921.000 | 2.826 | 130 | 155 |
| Pathfinder 3.3 V6         | 5.807.000 | 3.274 | 150 | 166 |
| Pick-up Cabina Sim. 4x2   | 2.004.000 | 2.494 | 83  | 135 |
| Pick-up Cabina Simple 4x4 | 2.924.000 | 2.494 | 104 | 145 |

**OPEL**

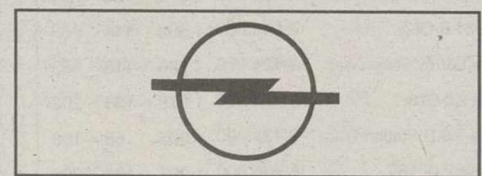

|                            |           |       |     |     |
|----------------------------|-----------|-------|-----|-----|
| Corsa 3p. Base 1.0 12V     | 1.454.000 | 973   | 54  | 150 |
| Corsa 3p. Eco 1.0 12V      | 1.516.000 | 973   | 54  | 150 |
| Corsa 3p. Top 1.2 16V      | 1.671.000 | 1.199 | 65  | 163 |
| Corsa 3p. Sport 1.4 16V    | 1.940.000 | 1.389 | 90  | 180 |
| Corsa 3p. Top 1.7 D        | 1.760.000 | 1.686 | 60  | 155 |
| Corsa 5p. Eco 1.0 12V      | 1.576.000 | 973   | 54  | 150 |
| Tigra 1.6i 16V             | 2.515.000 | 598   | 106 | 103 |
| Tigra 1.4 16V              | 2.125.000 | 1.389 | 90  | 190 |
| Astra 3p Club 1.6          | 1.981.000 | 1.598 | 75  | 170 |
| Astra 3p Sport. 2.0 16V    | 2.690.000 | 1.998 | 136 | 208 |
| Astra 4p Com.1.6 16V       | 2.294.000 | 1.598 | 100 | 188 |
| Astra 4p Eleg. 1.8 16V     | 2.605.000 | 1.796 | 115 | 200 |
| Astra 4p Club 1.7 TDi      | 2.332.000 | 1.700 | 68  | 175 |
| Astra 5p Club 1.6          | 2.072.000 | 1.598 | 75  | 170 |
| Astra 5p Club 1.7 TD       | 2.299.000 | 1.700 | 68  | 163 |
| Astra 5p Com. 2.0 Di 16V   | 2.439.000 | 1.995 | 82  | 175 |
| Astra 5p Eleg. 2.0 Di 16V  | 2.555.000 | 1.995 | 82  | 175 |
| Astra Car. Com. 2.0 Di 16  | 2.509.000 | 1.995 | 82  | 170 |
| Astra Car. Eleg. 2.0 Di 16 | 2.758.000 | 1.995 | 82  | 170 |
| Zafira Comfort 1.6 16V     | 2.649.000 | 1.598 | 100 | 176 |
| Zafira Eleg. 1.8 16V       | 3.073.000 | 1.796 | 115 | 184 |
| Zafira Com. 2.0 Di 16V     | 2.811.000 | 1.995 | 82  | 160 |
| Zafira Eleg. 2.0 Di 16V    | 3.073.000 | 1.995 | 82  | 160 |
| Vectra 4/5p GL 1.6 16V     | 2.692.000 | 1.598 | 100 | 188 |
| Vec. 4/5p Sport 2.0 16V    | 3.346.000 | 1.998 | 136 | 215 |
| Vectra 4/5p CD 2.0 16V     | 3.309.000 | 1.998 | 136 | 210 |
| Omega 2.5 V6 Eleg.         | 5.070.000 | 2.498 | 170 | 223 |
| Omega 3.0 V6 Exec.         | 5.721.000 | 2.962 | 211 | 243 |
| Omega C. Sport 2.5 Td      | 5.487.000 | 2.498 | 130 | 195 |

MODELO      PRECIO    C.C.    CV    VM

|                            |           |       |     |     |
|----------------------------|-----------|-------|-----|-----|
| Zafira confort 1.6 16V     | 2.649.000 | 1.598 | 100 | 176 |
| Zafira Elegance            | 3.073.000 | 1.796 | 115 | 184 |
| Sintra GLS 2.2 16V         | 4.305.000 | 2.198 | 141 | 180 |
| Sintra CD 3.0 24V Aut.     | 5.644.000 | 2.962 | 201 | 201 |
| Sintra GLS 2.2 DTi 16V     | 4.727.000 | 2.171 | 115 | 175 |
| Frontera Sp. 2.2 16V 3p    | 3.367.000 | 2.198 | 136 | 165 |
| Frontera Sp. RS 2.2 DTi 3p | 4.070.000 | 2.171 | 115 | 155 |
| Frontera Limit. 3.2 V6 5p  | 4.715.000 | 3.165 | 205 | 192 |
| Monterey RS 3.0 DTi 6V 3p  | 4.835.000 | 2.999 | 159 | 162 |
| Monterey Limit. 3.0 DTi 5p | 4.906.000 | 2.999 | 159 | 159 |

**PEUGEOT**



|                          |           |       |     |     |
|--------------------------|-----------|-------|-----|-----|
| 106 Max 1.1 3p           | 1.308.000 | 1.124 | 60  | 165 |
| 106 Sport 1.4 3p         | 1.589.000 | 1.360 | 75  | 175 |
| 106 Sport 1.4 Pack 3p    | 1.749.000 | 1.360 | 75  | 175 |
| 206 XN 1.2 3p            | 1.448.000 | 1.124 | 60  | 158 |
| 206 XR 1.2 3p            | 1.542.000 | 1.124 | 60  | 158 |
| 206 XS 1.4 3p            | 1.773.000 | 1.360 | 75  | 170 |
| 206 GTi                  | 2.450.000 | 1.997 | 138 | 210 |
| 206 XRD 1.9 3p           | 1.788.000 | 1.868 | 70  | 161 |
| 206 XN 1.2 5p            | 1.515.000 | 1.124 | 60  | 158 |
| 206 XR 1.2 5p            | 1.678.000 | 1.124 | 60  | 158 |
| 206 XND 1.9 5p           | 1.763.000 | 1.868 | 71  | 161 |
| 206 XRD 1.9 5p           | 1.858.000 | 1.868 | 71  | 161 |
| 206 XTD 1.9 5p           | 1.923.000 | 1.868 | 71  | 161 |
| 306 XN 1.6 3p            | 1.942.000 | 1.587 | 90  | 179 |
| 306 XS 1.6 3p            | 2.322.000 | 1.587 | 90  | 179 |
| 306 XS 2.0 HDi 3p        | 2.722.000 | 1.997 | 90  | 180 |
| 306 XR 1.6 5p            | 2.112.000 | 1.587 | 90  | 179 |
| 306 Sedán XT 1.8 16V     | 2.422.000 | 1.761 | 112 | 193 |
| 306 Break Boulevard 1.6  | 2.012.000 | 1.587 | 90  | 179 |
| 406 ST 2.0               | 3.387.000 | 1.997 | 138 | 208 |
| 406 SV V6                | 4.630.000 | 2.946 | 194 | 232 |
| 406 SRDT HDi 110         | 3.462.000 | 1.997 | 110 | 191 |
| 406 Break SR 2.0         | 3.262.000 | 1.997 | 138 | 203 |
| 406 Familiar ST 2.0      | 3.677.000 | 1.997 | 138 | 203 |
| 406 Break SRDT HDi 110   | 3.612.000 | 1.997 | 110 | 185 |
| 406 Coupé V6             | 5.437.000 | 2.946 | 194 | 235 |
| 605 SV 3.0               | 6.293.000 | 2.946 | 194 | 235 |
| 605 STDT 2.5             | 5.237.000 | 2.446 | 130 | 201 |
| 605 SVDT 2.5             | 5.745.000 | 2.446 | 130 | 201 |
| 806 Port Aventura 2.0    | 3.975.000 | 1.998 | 123 | 177 |
| 806 U.Port Aven. 2.0 HDI | 4.468.000 | 1.997 | 110 | 175 |
| 806 SVDT 2.0 HDI         | 5.400.000 | 1.997 | 110 | 175 |

MODELO      PRECIO    C.C.    CV    VM

**RENAULT**



|                         |           |       |     |     |
|-------------------------|-----------|-------|-----|-----|
| Twingo Pack             | 1.455.000 | 1.149 | 60  | 150 |
| Twingo Alizé            | 1.530.000 | 1.149 | 60  | 150 |
| Clio 1.2 RN 3p          | 1.445.000 | 1.149 | 60  | 160 |
| Clio 1.2 Alizé 3p       | 1.615.000 | 1.149 | 60  | 160 |
| Clio 1.4 RT 3p          | 1.535.000 | 1.390 | 75  | 170 |
| Clio 1.6 Si 3p          | 1.720.000 | 1.598 | 90  | 181 |
| Clio 1.6 16V 3p         | 1.970.000 | 1.598 | 107 | 195 |
| Clio 1.9D RN 3p         | 1.590.000 | 1.870 | 65  | 161 |
| Clio 1.2 Alizé 5p       | 1.680.000 | 1.149 | 60  | 160 |
| Clio 1.4 RT 5p          | 1.600.000 | 1.390 | 75  | 170 |
| Clio 1.9D Alizé 5p      | 1.840.000 | 1.870 | 65  | 161 |
| Mégane 1.4 16V RT       | 2.125.000 | 1.390 | 95  | 184 |
| Mégane 1.4 16V RXE      | 2.360.000 | 1.390 | 95  | 184 |
| Mégane 1.6 16V RXE      | 2.470.000 | 1.598 | 110 | 195 |
| Még. 1.6 16V RXE Proac. | 2.450.000 | 1.598 | 110 | 195 |
| Mégane 1.9 D RT         | 2.140.000 | 1.870 | 65  | 158 |
| Mégane 1.9 D RXE        | 2.379.000 | 1.870 | 65  | 158 |
| Még. 1.9 DTi RXE Proac. | 2.640.000 | 1.870 | 100 | 185 |
| Még. Clas. 1.4 16V RT   | 2.130.000 | 1.390 | 95  | 184 |
| Még. Clas. 1.4 16V RXE  | 2.365.000 | 1.390 | 95  | 184 |
| Még. Clas. 1.9 D RT     | 2.165.000 | 1.870 | 65  | 158 |
| Még. Clas. 1.9 D RXE    | 2.400.000 | 1.870 | 65  | 158 |
| Még. Clas. 1.9 DTi RTE  | 2.470.000 | 1.870 | 100 | 185 |
| Még. Coupé 1.4 16V RXi  | 2.360.000 | 1.390 | 95  | 187 |
| Még. Coupé 1.6 16V RSi  | 2.275.000 | 1.598 | 110 | 198 |
| Még. Coupé 1.6 16V RXi  | 2.485.000 | 1.598 | 110 | 198 |
| Még. Cabrio 1.6 16V RXE | 3.075.000 | 1.598 | 110 | 200 |
| Scénic 1.4 16v RXE      | 2.649.000 | 1.390 | 95  | 173 |
| Scénic 1.6 16v RXE      | 2.769.000 | 1.598 | 110 | 185 |
| Laguna 1.6 16V RT       | 2.800.000 | 1.598 | 110 | 195 |
| Laguna 1.6 16V RXE      | 3.050.000 | 1.598 | 110 | 195 |
| Laguna 1.8 16V RT       | 2.955.000 | 1.783 | 120 | 203 |
| Laguna 3.0 V6 24v RXE   | 3.995.000 | 2.946 | 194 | 235 |
| Laguna 1.9 dTi RT       | 2.960.000 | 1.870 | 100 | 177 |
| Laguna 2.2 dT RXE       | 3.440.000 | 2.188 | 115 | 195 |
| Lag. 2.0 + 16v Break RT | 3.290.000 | 1.998 | 140 | 200 |
| Lag. 1.9 dTi Break RXE  | 3.405.000 | 1.870 | 100 | 177 |
| Lag. 2.0 + 16v Fam. RT  | 3.430.000 | 1.998 | 140 | 200 |
| Laguna 1.9 dTi Fam. RT  | 3.265.000 | 1.870 | 100 | 177 |
| Safrane 2.0 Si RT       | 4.210.000 | 1.948 | 138 | 207 |
| Safrane 2.2 dT          | 4.730.000 | 2.188 | 115 | 192 |
| Espace 2.0+ RT          | 4.230.000 | 1.998 | 140 | 185 |
| Espace 3.0 V6i          | 5.575.000 | 2.963 | 194 | 203 |
| Grand Espace 2.0+ RT    | 4.545.000 | 1.998 | 140 | 187 |
| Grand Espace 3.0 V6i    | 5.885.000 | 2.963 | 194 | 206 |

**¿Libre?**  
**¿Como el sol cuando amanece?**  
**¿Yo soy libre?**  
**¿Como el mar?**  
**¿Libre?**  
**¿Como el ave que escapó de su prisión?**  
**¿Y puede al fin volar?**  
**¿Libre?**

Fundación  
 de Ayuda contra  
 la Drogadicción



tel.900 16 15 15  
 www.fad.es







## La elección de 1a Copa América



**Ω**  
**OMEGA**  
My Choice



Los inspectores informaron al consejo de la CNMV

## El 'caso Villalonga' puede demorarse hasta agosto

El equipo de inspectores encargado de las investigaciones en el expediente informativo abierto por la Comisión Nacional del Mercado de Valores (CNMV) al presidente de Telefónica, Juan Villalonga, por el presunto uso de información privilegiada en la compra de opciones sobre acciones de Telefónica en febrero de 1998, informó al Consejo del órgano regulador, reunido el jueves, de la marcha de los trabajos, informaron a Europa Press en fuentes de la CNMV.

AGENCIAS



Juan Villalonga, presidente de Telefónica.

ARCHIVO

mo que vela por la transparencia del mercado financiero en Estados Unidos, no ha remitido aún el informe que está elaborando sobre las negociaciones que Villalonga mantuvo durante 1997 con MCI-WorldCom de cara a establecer una alianza estratégica.

La información de la SEC tiene gran trascendencia en el caso, con el fin de determinar si MCI WorldCom mantuvo negociaciones formales con Telefónica en el mismo mes en que Juan Villalonga solicitó a Argentaria un préstamo de 200 millones de pesetas para la compra de 264.224 opciones sobre acciones de la compañía Telefónica.

La CNMV necesita el informe de la SEC para decidir si archiva el expediente informativo o lo transforma en sancionador, en cuyo caso se sustanciaría por la vía rápida con un pliego de cargos que tendría el tratamiento de hecho relevante.

El órgano regulador bursátil español también envió un cuestionario al presidente de British Telecom, que hasta la fecha tampoco ha contestado.

Paralelamente, el equipo de inspectores de la CNMV, formado por tres personas, ha comenzado o comenzará en breve, a llamar a declarar a consejeros y directivos de Telefónica para que aporten infor-

mación sobre las cuestiones específicas que rodearon las negociaciones con MCI, como fechas, lugar de las negociaciones, temas tratados y existencia o no de preacuerdos.

Telefónica desmintió la noticia publicada que asegura que Villalonga, abandonará la presidencia del grupo de forma negociada.

El diario "Cinco Días" publica, citando fuentes cercanas a la cúpula de la compañía, que Villalonga ha pactado con los accionistas del "núcleo estable" de la operadora -las entidades financieras BBVA y La Caixa- y con sus más estrechos colaboradores su salida del grupo.

Rato afirma que el Gobierno no intervendrá en las decisiones de Telefónica por ser una empresa privada

AGENCIAS

El vicepresidente segundo del Gobierno y ministro de Economía, Rodrigo Rato, aseguró ayer que el Ejecutivo no intervendrá en las decisiones que se tomen en el seno de Telefónica por ser una empresa privada.

"El Gobierno en absoluto intervendrá ni dará su opinión porque es al consejo de administración de Telefónica al que le compete tomar decisiones a este respecto", añadió.

En este sentido, Rato señaló que la función de la administración es fijar una serie de reglas transparentes para garantizar la libre competencia en el mercado.

Así, destacó la aprobación en el Consejo de Ministros de ayer de la norma para que los directivos de empresas tengan que declarar o hacer públicas las opciones sobre acciones que posean.

Por su parte, el portavoz de Economía del Grupo Federal de Izquierda Unida en el Congreso de los Diputados, Gaspar Llamazares, afirmó que, de confirmarse que el presidente de Telefónica, Juan Villalonga, ya ha pactado su salida de la operadora, el hecho se correspondería con "la situación de degradación que sufren las relaciones entre el Partido Popular y sus gestores".

Mientras, el secretario general del sindicato Comisiones Obreras, José María Fidalgo, manifestó ayer su "sorpresa" ante una supuesta intervención del Gobierno en la salida del presidente de Telefónica, Juan Villalonga, de la compañía, respecto a lo que señaló que dicha interferencia "huele a yo le puse y yo le quito". Esto "no es propio de una economía moderna", añadió.



### Provehima

Pol. Ind. "Campollano", Calle C, 20.

Tel.: 967 21 67 62.

ALBACETE.

VOLVO S40

DESDE 3.137.874 PTA.\*

El más seguro de su segmento después de las pruebas de colisión realizadas por EuroNCAP, ahora, además incorpora los nuevos sistemas de seguridad: WHIPS (sistema de protección contra latigazos cervicales) y Airbags de techo lateral. Nuevos motores Turbo Diesel Common Rail (hasta 116 cv.) y gasolina (hasta 200 cv.): eficaces y con alto rendimiento, nuevo equipamiento, nuevos interiores.

Volvo S40, diseñado para salvar vidas.

**VOLVO**

for life

\* IVA, impuesto de matriculación y transporte incluidos. Lavafaros y antiniebla; equipamiento opcional.



## Confebask pide la defensa del marco legal

# Ibarretxe pide que se abandone la crispación para trabajar juntos

AGENCIAS

El lehendakari Juan José Ibarretxe aseguró ayer que el documento preliminar que ha remitido a los partidos políticos vascos, salvo el PP, explicándoles su plan de paz, "está abierto" a aportaciones y sugerencias porque su propósito es "solucionar problemas, no crearlos". En este texto, el jefe del Ejecutivo vasco llama a los partidos a hacer una "reflexión serena", abandonando la crispación y las posiciones, "a veces inflexibles", para trabajar juntos por la pacificación y la normalización política en Euskadi. Asimismo, insiste en la necesidad de abrir un diálogo multilateral, que incluya a todas las formaciones, porque no es posible, dice, construir un proyecto de convivencia futuro basado en la imposición de una parte de la sociedad sobre la otra.

"Son unos papeles abiertos que pretenden enriquecerse con las opiniones de todos", afirmó Ibarretxe, para resaltar a continuación que su documento "ha sido puesto sobre la mesa en un intento de solucionar problemas y no para crearlos". De esta manera, el jefe del Ejecutivo rechazó entrar a rebatir las críticas. "No voy a entrar en el campo de aquellos que quieren entrar a reventar ni conversaciones, ni procesos, ni la discreción que se requiere en un proceso de esta naturaleza", manifestó.



El presidente de Confebask, Roman Knorr, y el secretario de la organización José G. Zubía.

za", manifestó.

En este sentido, añadió que no va entrar a discutir "nunca, nunca, nunca ni de estos papeles, ni de ningunos otros, en relación con el proceso de paz, en los medios de comunicación. Lo haré con respeto y educación, en un ámbito discreto en el que nos veamos con el conjunto de partidos políticos, con todos, también con el PP". La patronal vasca, Con-

febask, pidió ayer a los partidos políticos que respeten y defiendan de un modo "inquebrantable y sin fisuras" el actual marco jurídico y legal para evitar la fractura social que sólo beneficia a la banda terrorista ETA. Asimismo, les exigió buscar soluciones para reconducir "con urgencia" la actual situación de enfrentamiento porque la política vasca no puede "seguir edificándose

en el agravio y la agresión permanente". Los empresarios realizaron estas reflexiones sobre la situación sociopolítica y económica del País Vasco en la reunión anual que ha mantenido hoy en Bilbao su Consejo General, y de las que informó su presidente, Roman Knorr. Así, Cofesbank constata que en la actualidad se vive en el País vasco una situación "delicada, difícil y desalentadora".

## El 'muro electrónico' salvará las vidas de los inmigrantes que llegan en patera

AGENCIAS

El delegado del Gobierno en Andalucía, José Torres Hurtado, señaló ayer que el proyecto Sive (Sistema Integrado de Vigilancia Exterior), producirá una mejora técnica de la dotación de la Guardia Civil para vigilar el Estrecho de Gibraltar, encaminada a la protección de la circulación marítima, incluido el narcotráfico, y al salvamento de las vidas de los inmigrantes que viajan en patera hasta las costas andaluzas.

Este nuevo sistema, de tecnología muy avanzada, integra cámaras térmicas y radares de alta definición para que puedan detectar a larga distancia embarcaciones de pequeñas dimensiones y de madera como las pateras, que además, según explicó Torres Hurtado, en su viaje hacia las costas andaluzas

son tapadas por las olas provocando una mayor dificultad en su localización.

El Sive, que fue presentado en Carrión de los Condes (Palencia) en un encuentro de agentes de la Guardia Civil sobre el control fronterizo, aún no cuenta con una empresa adjudicataria, puesto que el Instituto Armado realiza en la actualidad un calibrado de los diferentes productos ofertados para encontrar aquella que ofrezca "las mejores garantías" para detectar embarcaciones pequeñas a larga distancia.

El número de inmigrantes clandestinos detenidos en Andalucía en el primer semestre del año ha ascendido a 5.692 personas, cifra superior a las 5.492 detenidas durante todo el año pasado, según datos ofrecidos por el delegado José Torres Hurtado.

El delegado del Gobierno,



Un miembro de la Guardia Civil conduce a los detenidos.

que presidió una reunión con los subdelegados de todas las provincias andaluzas, informó por otra parte de que hasta la fecha de hoy se han presentado un total de 29.035 solicitudes

de extranjeros para regularizar su situación, de las que se han resuelto 13.937. Según Torres Hurtado, el porcentaje de resolución de solicitudes de regularización ha sido de un 54%.

La Policía trata de identificar a los terroristas que colocaron el coche-bomba el miércoles en la calle del Carmen de Madrid

AGENCIAS

La Policía trata de identificar a los terroristas que colocaron el coche-bomba el miércoles en la calle del Carmen de Madrid en varias grabaciones que recogieron las cámaras de seguridad de algunos de los centros comerciales de la zona, dijeron a Efe fuentes de la investigación. En las imágenes grabadas aparecen los dos hombres de espaldas, aunque algunas cámaras pudieron recoger el momento del estacionamiento del vehículo y la huida de los terroristas con más nitidez, por lo que los investigadores confían en que los autores del atentado puedan ser identificados.

Los terroristas sabían que podían ser grabados, por lo que adoptaron medidas de precaución, como bajar los parabrisas del vehículo y dar la espalda a las cámaras para evitar que se tomaran imágenes de sus caras. En el atentado, perpetrado a las 6.30 horas en pleno corazón comercial de Madrid, sufrieron heridas diez personas, si bien sólo una de ellas, el indigente de origen israelí S.G., quedó ingresado en un centro hospitalario. Según el parte médico facilitado por el hospital Clínico de San Carlos, el herido fue operado ayer para reducirle y fijarle la fractura de la pelvis y permanece estable, evolucionando favorablemente después de la intervención quirúrgica.

La Sección segunda de la Sala de lo Penal de la Audiencia Nacional ha condenado con 57 años de prisión al miembro de ETA José Javier Zabaleta Elozegui, alias "Baldo", por disparar en 1978 contra tres guardias civiles que viajaban en un vehículo por un bosque de Beasaín (Guipuzcoa) para escoltar a un camión que transportaba explosivos del polvorín de Hernani. "Baldo", quien fue extraditado por Francia en noviembre de 1998, ha sido declarado culpable de tres delitos de asesinato frustrado contra los tres agentes que ocupaban el vehículo, por cada uno de los cuales se le condena a una pena de 19 años de cárcel. Dos de los agentes resultaron heridos de bala durante el asalto, mientras que "Baldo" recibió un impacto de bala en una mano. En la sentencia se considera probado que "Baldo" formaba parte en 1978, junto con otras personas, de un comando terrorista de ETA. Tras informarse de los movimientos de los guardias civiles que escoltaban habitualmente al camión que transportaba explosivos del polvorín de Hernani, que se repartían por distintas canteras de la zona, "decidieron atacarles con armas de fuego con la finalidad de causarles la muerte".





Una nueva tanda de españoles inician sus vacaciones o regresan, este fin de semana, a sus lugares de trabajo.

ARCHIVO

## Renfe refuerza líneas y Aena pronostica ocupación máxima

# La DGT prevé este fin de semana cinco millones de desplazamientos

AGENCIAS

Además, habilitará 500 kilómetros de carriles adicionales y se intensificarán los controles de alcoholemia y de velocidad en las carreteras, al ser dos de las causas más frecuentes de accidentes. Por otro lado, Tráfico restringirá la circulación de camiones en determinados tramos y se suspenderán las obras en muchos otros para evitar cualquier incidencia.

### REVISION ANTES DE SALIR

En cuanto a las recomendaciones, Altozano instó a los

ciudadanos que vayan a coger el coche a que realicen una revisión, escalonen las horas de salida y que hagan paradas regularmente para evitar el cansancio. En ese sentido, recordó que en los trayectos largos el cansancio es el agente más peligroso y en los cortos es el alcohol. Por otro lado, las carreteras con más incidencias en esta época de vacaciones son la N-III y la N-IV, en especial en la salida de las grandes ciudades con dirección a las costas mediterráneas o de Levante.

Para las personas que se decanten por el tren como medio de transporte, se encontrarán con una oferta mayor de trenes durante el fin de semana. Para atender el incremento de viajeros, Renfe reforzará los que circulen en las líneas hasta Barcelona, la Comunidad Valenciana, Murcia, Galicia y Andalucía. En las Grandes líneas la oferta se incrementará entre un cinco y un treinta por ciento durante el fin de semana. En cuanto a los aeropuertos, las compañías aéreas prevén una ocupación máxima en los vuelos programados, sobre todo en las rutas turísticas, y se han incrementado las solicitudes de slots de vuelos charters. En este sentido, los aeropuertos prevén tener un volumen similar al registrado en los primeros días de la "operación verano".

Las carreteras de salida de Madrid registraban ayer problemas de circulación a primeras horas de esta tarde, cuando se inició la segunda salida masiva de vehículos dentro de la Operación Verano puesta en marcha por la Dirección General de Tráfico (DGT). Todas las vías de salida de la capital, excepto las del norte y noroeste, presentaban retenciones, especialmente la N-401 (Madrid-Toledo), con cinco kilómetros de circulación lenta con paradas a la altura de Getafe, y la N-II (Madrid-Barcelona) en San Fernando.

## Renfe prevé que 800.000 personas usen sus trenes los días 14, 15 y 16

La compañía ferroviaria RENFE prevé que un total de 800.000 personas utilizarán los 3.100 trenes de Grandes Líneas, Regionales y AVE que la empresa pondrá en circulación los días 14, 15 y 16 de julio. Fuentes de RENFE indicaron que las líneas más reforzadas son las que unen Madrid con el litoral mediterráneo, la cornisa cantábrica y las costas andaluza y catalana, además de los trenes que desde Barcelona se dirigen hacia la Comunidad Valenciana, Murcia, Galicia y Andalucía.

Los trenes Talgo entre Madrid y Alicante, y Madrid y Murcia/Cartagena, aumentan su oferta de plazas un 15 por ciento; mientras que el Alaris que enlaza Madrid con Valencia, prolonga su recorrido hasta Gandía. Los Talgo 200 que circulan por la vía de alta velocidad de Madrid a Cádiz, Huelva, Algeciras y Málaga, refuerzan el número de coches, llegando a doblar su capacidad en cuatro composiciones; también en esta zona los trenes que unen Sevilla con la costa incrementan sus plazas.

## Maragall advierte del error que supondría unirse al discurso de una España única de José María Aznar

AGENCIAS

El presidente del Partido Socialista de Cataluña (PSC), Pasqual Maragall, defendió ayer su apuesta por el federalismo y advirtió del error que cometería el PSOE si se uniera al discurso de la España unitaria que defendía José María Aznar durante la pasada campaña electoral, cuando hasta el mismo presidente del Gobierno ya lo ha abandonado. El diputado del PSOE Joaquín Leguina aseguró que las declaraciones que el presidente de la Junta de Castilla La Mancha y candidato a la secretaría general socialista, José Bono, realizó en Hannover (Alemania), en las que defendía el federalismo, son una buena fórmula para garantizar la igualdad entre los españoles.

El presidente catalán recordó las declaraciones de Aznar cuando en el balcón de Génova el pasado doce de marzo apostó por una España plural. Maragall se pronunció así durante una conferencia organizada por el PSOE en los Cursos de Verano de la Universidad Complutense de Madrid. Su discurso giró en torno al modelo federal que propone para España y que, a su juicio, está reflejado en la propia Constitución.

Para Maragall, la amarga derrota del PSOE se produjo a manos de un "señor que ha utilizado la España única para ganar las elecciones", pero que luego, tras su victoria, "dijo que España era plural". Asimismo, el líder de los socialistas catalanes añadió que considera que Aznar está preocupado de que el socialismo sea capaz de vertebrar una interpretación federal de la Constitución, que es muy fiel al espíritu de la misma.

Por otra parte, tuvo ocasión de desmarcarse del nacionalismo y rebatir a quienes le comparan con Jordi Pujol, asegurando que el nacionalismo supone la relación educada sin afecto donde lo más importante es el dinero y el poder, sin embargo, considera que el federalismo es un concepto más romántico y que parte de la base de que "siendo distintos, vamos juntos".

Según Maragall, el federalismo implica evitar una convivencia incómoda o forzada ya que lo que pretende es que la diversidad y pluralidad devenga en riqueza, en valor añadido, y no en "piedra en el zapato".

Asimismo, habló del problema vasco que, como señaló, se trata de un problema de España. Maragall considera que las modificaciones legales que haya que hacer sólo pueden decidirlo los vascos sobre un modelo de convivencia por lo que hay que mostrar un respeto enorme por la capacidad de las fuerzas políticas democráticas vascas para alcanzar ese acuerdo.



*Se usaron 6.000 kilos de cal para neutralizar*

## Un camión vierte 25 toneladas de ácido sulfúrico en Huelva

□ AGENCIAS

Un camión cisterna provocó ayer el vertido de 24.760 litros de ácido sulfúrico residual como consecuencia de un accidente de tráfico registrado en Beas (Huelva), en el que murió una persona y otras dos resultaron heridas de diversa consideración, informaron a Europa Press fuentes del Centro de Coordinación de Emergencias (Cecem) de la Junta en Huelva y de la Dirección General de Tráfico (DGT).

Como consecuencia del accidente, en el que también se vieron implicados otro turismo y una motocicleta, el camión cisterna derramó toda su carga sobre la calzada, según las mismas fuentes, que explicaron que el camión había salido de Atlantic Cooper con dirección a Ríotinto.

El director del Centro de Coordinación de Emergencias (Cecem) de la Junta de Andalucía, Francisco Huelva, manifestó en declaraciones a Europa Press que se ha podido contener el vertido de 24.760 litros de ácido sulfúrico residual con dos balsas de tierra



Un bombero limpia los restos de ácido sulfúrico.

mientras que personal de la Junta realizó la limpieza de la calzada.

Asimismo ya se han trasladado al lugar del accidente 2.000 kilogramos de cal, a los que se añadieron otros 4.000 kilos para neutralizar el ácido y evitar así un mayor impacto en el entorno. El camión cisterna que transportaba el ácido sulfúrico se dirigía a la empresa Minas de Ríotinto SAL. Además, el director de Rela-

ciones Industriales de la firma química Atlantic Copper, Antonio de la Vega, negó ayer que la empresa tenga alguna responsabilidad en el vertido de casi 25 toneladas de ácido a consecuencia de un accidente entre un turismo y el camión cisterna que transportaba el líquido, señalando que "inicialmente no tenemos ninguna responsabilidad en el siniestro en tanto que somos una mera cargadora del camión".

## Cuatro muertos al colisionar dos vehículos en Granada

□ AGENCIAS

Los cuatro fallecidos en el accidente de tráfico ocurrido en Moclín (Granada) eran dos matrimonios de la misma familia, tres de ellos naturales de Mures (Jaén), y otro de la pedanía cercana de Ermita Nueva, pero emigrante desde hace años en Suiza.

Los fallecidos han sido identificados como Ricardo Jesús García Vico, de 33 años; su mujer, Antonia Castro Milena, de 34; y los padres de ésta, Manuel Castro Garrido, de 72 y Angeles Milena Esteo, de 69, informó a Efe un portavoz de la Guardia Civil de Tráfico.

El accidente ocurrió hacia las 23:45 horas de anoche en el kilómetro 115,400 de la carretera A-340 que une Guadix (Granada) y Estepa (Sevilla), cuando chocaron frontalmente un turismo con matrícula de Suiza en el que viajaban los dos matrimonios, y una furgoneta con placa M-6783-IG, conducida por L.D.C.M., que resultó con heridas graves. La colisión fue tan fuerte que requirió la intervención de una unidad de los bomberos para extraer los cuerpos entre el amasijo de hierros. El conductor de la furgoneta, un repartidor de Alcalá la Real (Jaén), fue trasladado al Hospital de Traumatología de Granada en estado grave, y está siendo

atendido de diversos traumatismos, aunque el de mayor importancia afecta a una pierna, que corre el riesgo de ser amputada. El matrimonio mayor y su hija eran naturales de Mures, una pedanía de la localidad jienense de Alcalá la Real, según confirmó a Efe la Policía Local de este municipio, mientras que el marido de la mujer, que trabaja en Suiza desde hace años, era de la cercana pedanía de Ermita Nueva. El suceso ha causado una gran consternación en las pedanías de Alcalá la Real, donde los matrimonios eran conocidos, así como en la localidad granadina de Montillana, donde familiares de las víctimas regentan un bar.

Por otra parte, Diego del Campo Izquierdo, de 33 años, falleció ahogado en la localidad abulense de Burgohondo cuando trataba de rescatar a un niño que era arrastrado por las aguas, según informaron hoy a Europa Press fuentes de la Subdelegación del Gobierno. El hecho se produjo en Puente Arco cuando un menor, perteneciente al grupo Santa María del Monte, de la Orden Legionarios de Dios, sufrió un accidente en las aguas del río Alberche. Diego del Campo, monitor del grupo de jóvenes se lanzó al agua al percibirse de que el pequeño era arrastrado por la corriente.

## La lista de espera creció en 10.000 pacientes hasta mayo

□ AGENCIAS

El número de pacientes en lista de espera quirúrgica en el territorio Insalud aumentó en los cinco primeros meses del año en 10.313 personas, cifra que se eleva a 18.959 en el periodo mayo de 1999-mayo 2000.

Según las cifras ofrecidas por el Gobierno en respuesta a una pregunta parlamentaria del diputado del Grupo Mixto Joan Puigercós a la que ha tenido acceso Efe, la lista de espera a 31 de mayo era de 152.313 pacientes.

Si se compara este dato con el del 31 de marzo del año 2000, la lista de espera se incrementó en 892 personas, mientras que la demora media pasó de 61 días en marzo de este año a 63 en mayo, un día más que la demora registrada en mayo de 1999, según datos del Insalud.

El número de pacientes que esperan más de seis meses se sitúa en 2.233, con lo que esta lista se ha incrementado en 325 pacientes respecto a marzo del 2000 y en 1.720 en relación a diciembre de 1999, aunque si se comparan los datos con los del año anterior, a 31 de mayo de 1999, la lista se ha reducido en 981 personas.

Por comunidades autónomas, Madrid es la que registra un mayor número de pacientes

en lista de espera de más de seis meses, con 529; seguida de Cantabria, con 444 y Castilla-La Mancha, con 350.

En el lado opuesto se sitúan La Rioja, Ceuta y Melilla, donde no hay ningún paciente que espere más de seis meses para una intervención quirúrgica.

En su respuesta parlamentaria, el Gobierno señala que la gran mayoría de los pacientes tienen un tiempo de demora inferior a los 6 meses, superando este plazo tan sólo el 1,46 por ciento del total de las personas que se hallan a la espera de una intervención.

Fuentes del Insalud indicaron a Efe que en el incremento de la lista de espera ha influido la disminución de la presión de los gerentes respecto a los médicos en el periodo electoral, ya que se encuentran en una situación provisional, y a la entrada de un equipo nuevo en el Ministerio de Sanidad que, como es lógico, ha tardado un tiempo en establecer sus líneas de trabajo.

En cualquier caso, el número de pacientes en lista de espera quirúrgica en el territorio Insalud aumentó en los cinco primeros meses del año en 10.313 personas, cifra que se eleva a 18.959 en el periodo comprendido entre mayo de 1999 y el mismo mes de este año.

## Greenpeace protesta contra la corta ilegal de madera africana

□ AGENCIAS

Varios activistas de la organización ecologista Greenpeace suspendieron ayer la acción de protesta que mantenían en el buque chipriota "Aegis", que según esa entidad transportó madera cortada "de manera ilegal" en los bosques tropicales de Camerún.

Cuatro miembros de la organización se mantuvieron amarrados en unas plataformas situadas en los mástiles del navío y ayer, descendieron al considerar que la protesta había servido "para sensibilizar" a la opinión pública y al gobierno portugués.

Los activistas de Greenpeace, que permanecieron más de cuatro días encaramados a más de 30 metros de altura, fueron acusados de protagonizar "un acto de desobediencia a la Policía Marítima" y presentados ante un Juez de Instrucción.

### MISION CUMPLIDA

Los miembros de Greenpeace, de nacionalidades británica, holandesa y norteamericana, se mostraron satisfechos por haber cumplido "la misión asignada".

El Ministerio de Medio Ambiente portugués inmovili-



Greenpeace suspendió su protesta contra la tala ilegal.

zó el pasado martes el cargamento de madera, después de que las asociaciones ecologistas Greenpeace y la portuguesa Quercus denunciaron que ésta había sido cortada ilegalmente por dos empresas francesas.

El navío chipriota "Aegis" se encuentra atracado en el puerto de Leixoes, cercano a la ciudad de Oporto, en el norte de Portugal.

Greenpeace también solicitó que el primer ministro de Portugal, Antonio Guterres, se reúna con el presidente del gobierno español, José María Aznar, para que se "adopten

medidas concretas" que impidan la entrada ilegal en los países de la Unión Europea de madera procedente de bosques tropicales. Greenpeace indica que Camerún es uno de los países más afectados por las talas ilegales y pérdida de bosques tropicales. El Banco Mundial ha reconocido que hasta un 40% de la deforestación en este país puede ser debida a la explotación forestal. En el cargamento del barco también hay troncos procedentes de otra empresa subsidiaria del "gigante" maderero francés Bolloré.



Bruselas trata de esclarecer un posible cártel

## Cinco bancos españoles, investigados por Bruselas

La Comisión Europea implicó ayer, viernes, a 109 bancos, de ellos cinco españoles, de formar parte del cartel ilegal de precios de las comisiones de cambio entre las divisas europeas.

AGENCIAS

La investigación que está llevando a cabo la Comisión Europea para esclarecer una posible concertación de las comisiones cobradas por cambio de divisas en la zona euro ha afectado a cinco bancos y cajas españoles: Banco Bilbao Vizcaya, Banco Santander, Caja de Ahorros de Salamanca y Soria, BCH Benelux y Banco Exterior de España.

Según la lista que publicó el Ejecutivo comunitario, la Comisión Europea ha enviado cartas de requerimiento de información a 120 bancos y federaciones bancarias de Bélgica, Portugal, Finlandia e Irlanda. En Portugal se ha solicitado información a un total de 27 entidades, entre ellas el BBV, Banco Santander y Caja de Ahorros de Salamanca y Soria.

El departamento del comisario de Competencia Mario

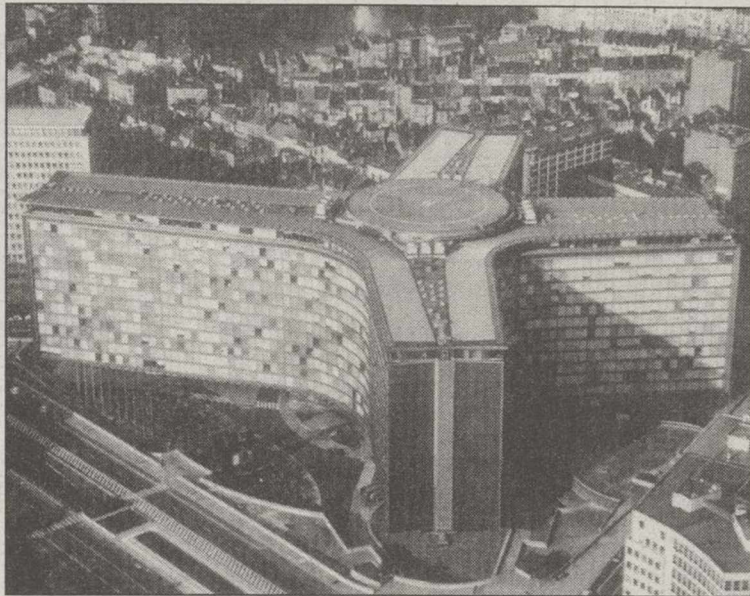

Cinco bancos españoles, entre los investigados por Bruselas.

Monti a emplazado en Bélgica a 66 bancos y federaciones, incluidas el Banco Exterior de España y el BCH Benelux. La Comisión ha puesto de plazo hasta el mes de octubre para que presenten sus argumentos de defensa, con lo que la decisión final de Bruselas sobre sus casos se prolongará hasta finales de este año o principios de 2001.

En las próximas semanas se espera que la Dirección General de Competencia haga pública la apertura de la investigación en otros países de la Eurozona. La Comisión empezó a investigar las comisiones cobradas por cambio de divisas de la zona euro poco después de la entrada en vigor de la moneda única, el 1 de enero de 1999, después de que las orga-

nizaciones de defensa de los consumidores denunciaron la concertación de tarifas en estas transacciones.

Las investigaciones realizadas hasta el momento por los servicios de la Competencia han revelado que los bancos "pueden haber llegado a acuerdos sobre los precios, bien para subirlos, bien para evitar su caída". Si se demuestra que las entidades concertaron sus precios, Bruselas impondrá una multa que dependerá de la gravedad de los hechos y de la duración de las prácticas anti-competencia.

La multa 'básica' aplicada en caso de carteles y concertaciones de precios asciende a 20 millones de euros. A partir de esta cantidad, los servicios de Competencia evaluarán posibles agravantes o atenuantes. En este sentido, si en el plazo que transcurrirá hasta que se resuelva el proceso los bancos demuestran haber empezado a cobrar comisiones de forma independiente, este hecho será considerado un atenuante.

Bruselas quiere que los consumidores tengan la oportunidad de comparar precios para que haya posibilidades reales de elección".

El déficit por cuenta corriente se multiplica casi por cuatro entre enero y abril, hasta 910.300 millones

AGENCIAS

El déficit de la balanza por cuenta corriente, que refleja los ingresos y pagos por operaciones comerciales, servicios, rentas y transferencias, se multiplicó casi por cuatro entre enero y abril respecto al mismo periodo del año pasado, al registrar un saldo negativo de 5.470,9 millones de euros (910.300 millones de pesetas), frente a un déficit de 1.466,4 millones (244.000 millones de pesetas) registrado en 1999, según los datos difundidos ayer por el Banco de España.

La principal causa de este elevado incremento se produjo como consecuencia del fuerte déficit acumulado por la balanza comercial, que se elevó a 1.734 millones de pesetas (+50 por ciento) y, en menor medida, por el "moderado deterioro" registrado en el saldo por rentas, cuyo déficit aumentó a una tasa próxima al 7 por ciento, hasta 368.600 millones de pesetas. El superávit acumulado por turismo aumentó en torno a un 3 por ciento, de 1,088 millones de pesetas en 1999 a 1,124 millones este año, mientras que la rúbrica de transferencias corrientes registró un superávit de 345.100 millones, un saldo muy similar al observado un año antes. En abril, la balanza por cuenta corriente arrojó un déficit de 1.997,6 millones de euros (332.400 millones de pesetas), frente a un saldo también deficitario de 837,3 millones (139.300 millones de pesetas) registrado en el mismo mes de 1999. El Banco de España asegura que esta evolución se debió al incremento de los pagos netos en la balanza comercial por estabilización en ingresos por turismo.

LICENCIAS DE TELEFONIA

Por otra parte, los ingresos obtenidos por el Estado por la venta de licencias de telefonía móvil de tercera generación (UMTS) podrán destinarse a la reducción del déficit público, según afirma la Oficina Estadística de la UE (Eurostat) en una decisión hecha pública ayer. La decisión precisa que la venta de licencias debe contabilizarse como venta de un activo no financiero --la propia licencia--, que incrementa los ingresos del Estado y reduce el déficit en el año en que se adjudica la licencia. "El calendario de los pagos en efectivo no tiene influencia en el registro de la operación", añade.

No obstante, existen casos particulares en los que la transacción debe considerarse un "alquiler para el uso de un activo no financiero" --en este caso, el espectro radioeléctrico--, por lo que su impacto económico se prolonga durante toda la vida de la licencia.

## Los empresarios de gasolineras anuncian un cierre patronal

AGENCIAS

La Asociación Europea de Empresarios de Estaciones de Servicio (EPRASS) acordó ayer un cierre patronal en toda Europa para después del verano, que afectaría a unas 120.000 gasolineras, en protesta por las comisiones que les cobran las entidades financieras por el uso de las tarjetas de crédito.

El presidente de la EPRASS, el español Roberto Sáenz, informó de que la asociación se reunió hoy y ayer en una asamblea en Madrid y decidió este cierre patronal en apoyo al anuncio de las estaciones de servicio italianas de convocar un paro el próximo día 19 de julio.

Sáenz añadió que la asamblea general de la EPRASS ha acordado proponer a la Unión Europea la elaboración de una directiva comunitaria que regule el uso de las tarjetas de crédito, que ahora suponen un aumento de costes para el empresario y una reducción de su beneficio comercial, al tiempo que genera un "beneficio monstruoso" para las entidades financieras.

Los empresarios de estaciones de servicio piden que el porcentaje que les cobran por los pagos con tarjeta, que actualmente representa entre el 0,8 y el 1 por ciento del precio de venta al público del litro de combustible, se aplique sobre el coste del carburante sin impuestos.

Además, la Asamblea estudió la posibilidad de interponer una denuncia contra un "hipotético cartel" europeo de operadoras de productos petrolíferos, así como la de pedir a los servicios jurídicos de la Comisión Europea que intervengan e investiguen esta hipótesis.

DISTRIBUCION

Por otra parte, se planteó la necesidad de que los estados de la Unión Europea armonicen el sector de distribución de combustibles.

Los empresarios de este sector aunaron también criterios para pedir la progresiva desaparición de los contratos de suministro en exclusiva en un

plazo máximo de 20 años mediante la liberalización de un 20 por ciento de la exclusividad cada cinco años.

También analizaron la unidad de precios de carburantes dentro de cada país, lo que, según la EPRASS, se debe a la falta de competencia entre las grandes operadoras de productos petrolíferos, "algo común a todos los países europeos".

Sáenz señaló que la "sospechosa coincidencia de precios que se da en España y en Europa nos induce a suponer que existen, sino acuerdos para la concertación, al menos, un seguimiento mimético de las decisiones que adoptan los grupos dominantes por las pequeñas operadoras petroleras".



LA NOTICIA ...

La Comisión Nacional del Mercado de Valores (CNMV) autorizó ayer la mejora de las condiciones de la Oferta Pública de Adquisición de Acciones (OPA) de Bami sobre Zabálburu, con lo que ésta se eleva hasta el 100 por ciento de la compañía y el precio hasta los 19,97 euros por acción.

Bami ya había anunciado que mejoraría las condiciones de su oferta inicial tras aprobar el Consejo de la CNMV el pasado 27 de junio una oferta competitiva presentada mancomunadamente por Fadesa, Caja Galicia y Caja España sobre Zabálburu. El plazo de aceptación de ambas finalizará el próximo día 4 de agosto.

La OPA de Bami sobre Zabálburu se extiende al 100 por ciento de la compañía desde el 49,99 por ciento inicial y la contraprestación ofrecida, que en la oferta anterior era de 12,25 euros, la ha incrementado hasta los 12,97 euros por acción. La oferta continúa condicionada a la adquisición de un número mínimo de 9.474.615 acciones, representativas del 39,99 por ciento del capital social de Zabálburu.

En garantía de la operación, Bami ha aportado un aval sindicado por varias entidades por valor de 51.116 millones de pesetas, que es el equivalente al monto total de la operación.

Beta Albacete

MAYORES SUBIDAS

| Valor       | Último | Dif. | Dif. % |
|-------------|--------|------|--------|
| FCC         | 21,10  | 1,60 | 8,21   |
| EPPIC       | 0,28   | 0,02 | 7,69   |
| TERRA       | 39,44  | 2,69 | 7,32   |
| FASTIBEX    | 5,50   | 0,36 | 7,00   |
| FILLOB      | 1,59   | 0,10 | 6,71   |
| BEFESA      | 14,20  | 0,70 | 5,19   |
| AMPER       | 8,18   | 0,40 | 5,14   |
| PORTLAND V. | 19,80  | 0,40 | 5,10   |
| TAVEXALGOD. | 2,52   | 0,96 | 5,00   |
| VISCOFAN    | 7,05   | 0,12 | 4,91   |

MAYORES BAJADAS

| Valor        | Último | Dif.  | Dif. % |
|--------------|--------|-------|--------|
| C.V.N.E.     | 13,57  | -0,93 | -6,41  |
| ASTURIA ZINC | 10,38  | -0,38 | -3,53  |
| ESPAÑOL ZINC | 4,46   | -0,14 | -3,04  |
| PROSEGUR     | 13,00  | -0,40 | -2,99  |
| DINAMIA      | 13,55  | -0,38 | -2,73  |
| LOGISTA      | 22,45  | -0,55 | -2,39  |
| MECALUX      | 8,20   | -0,20 | -2,38  |
| IBERPAPEL    | 10,46  | -0,23 | -2,15  |
| DOGI         | 8,32   | -0,18 | -2,12  |
| AMADEUS-A    | 12,50  | -0,24 | -1,88  |

MAYORES VOLUMENES

| Valor        | Nº Titulos |
|--------------|------------|
| TELEFONICA   | 38.920.323 |
| BSCB         | 22.571.003 |
| REPSOL       | 5.211.525  |
| BBVA         | 4.569.694  |
| DRAGADOS     | 3.239.575  |
| ENDESA       | 1.946.325  |
| TPI          | 1.926.037  |
| TERRA        | 1.726.935  |
| PICKING PACK | 1.453.851  |
| IBERDROLA    | 1.421.764  |

OPERADORES MAS ACTIVOS

| Intermediario             | Nº Titulos | Pts. (Mill.) |
|---------------------------|------------|--------------|
| SCHBOLSA                  | 26.326.422 | 410.025      |
| BBV Interactivos (A)      | 16.957.833 | 306.355      |
| Asesores Bursátiles       | 14.083.577 | 268.100      |
| Aho Corporacion Finan.(A) | 10.491.401 | 184.390      |
| Merrill Lynch             | 7.682.089  | 151.414      |
| Banesto Bolsa (A)         | 8.778.780  | 146.126      |
| BI Capital (A)            | 7.083.376  | 145.365      |
| Caja Madrid Bolsa (A)     | 6.672.122  | 135.849      |
| Eurosafei                 | 5.072.093  | 108.082      |
| Benito y Monjardín (A)    | 5.767.512  | 95.488       |

MERCADO CONTINUO

Contratación en Euros

14/07/2000

| Nom.Eur.            | Valor           | Anterior | Euros | Pesetas | Dif.  | Máx.  | Mín.  | Volumen |
|---------------------|-----------------|----------|-------|---------|-------|-------|-------|---------|
| <b>ALIMENTACION</b> |                 |          |       |         |       |       |       |         |
| 0,60                | ALTADIS         | 16,23    | 16,30 | 2.712   | 0,07  | 16,59 | 16,11 | 843.895 |
| 0,60                | AZU. EBRO AGRÍ. | 12,25    | 12,43 | 2.068   | 0,18  | 12,43 | 12,20 | 11.203  |
| 1,50                | B.BEBIDAS       | 11,80    | 11,86 | 1.973   | 0,06  | 12,00 | 11,66 | 6.420   |
| 0,60                | BARON DE LEY    | 26,25    | 26,25 | 4.368   | =     | 26,25 | 26,09 | 3.577   |
| 0,60                | BO.RIOJANAS     | 8,96     | 9,16  | 1.524   | 0,20  | 9,24  | 9,03  | 994     |
| 0,24                | C.V.N.E.        | 14,50    | 13,57 | 2.258   | -0,93 | 14,50 | 13,57 | 34.100  |
| 1,00                | CAMPOFRIO       | 12,30    | 12,35 | 2.055   | 0,05  | 12,35 | 12,20 | 11.061  |
| 3,01                | EL AGUILA       | 6,91     | 6,99  | 1.163   | 0,08  | 6,99  | 6,86  | 19.078  |
| 3,01                | KOIKE           | 17,85    | 17,90 | 2.978   | 0,05  | 18,00 | 17,85 | 687     |
| 1,50                | OMSA            | 6,30     | 6,35  | 1.057   | 0,05  | 6,35  | 6,30  | 1.600   |
| 6,01                | PATERNINA       | 8,85     | 8,90  | 1.481   | 0,05  | 8,95  | 8,85  | 2.522   |
| 0,06                | PULEVA INDUS    | 1,74     | 1,72  | 286     | -0,02 | 1,76  | 1,72  | 362.338 |
| 0,30                | VISCOFAN        | 6,72     | 7,05  | 1.173   | 0,33  | 7,06  | 6,65  | 127.234 |

BANCOS / SEGUROS

|      |                   |       |       |       |       |       |       |            |
|------|-------------------|-------|-------|-------|-------|-------|-------|------------|
| 0,75 | B.ANDALUCIA       | 27,40 | 27,01 | 4.494 | -0,39 | 27,40 | 27,00 | 1.043      |
| 6,01 | B.ATLANTICO       | 35,78 | 35,78 | 5.953 | =     | 35,78 | 35,78 | 100        |
| 0,52 | BBVA              | 15,25 | 15,38 | 2.559 | 0,13  | 15,48 | 15,26 | 4.569.694  |
| 0,60 | B.CASTILLA        | 12,11 | 12,11 | 2.015 | =     | 12,12 | 12,11 | 1.049      |
| 0,98 | B.ESFINGE         | 1,30  | 1,32  | 220   | 0,02  | 1,32  | 1,32  | 1.885      |
| 0,75 | B.CTO.BALEAR      | 13,60 | 13,60 | 2.263 | =     | 14,00 | 14,00 | 150        |
| 0,30 | B.GALICIA         | 12,20 | 12,20 | 2.030 | =     | 12,60 | 12,01 | 25         |
| 1,00 | B.GUIPUZCOANO     | 15,01 | 15,10 | 2.512 | 0,09  | 15,28 | 15,00 | 14.073     |
| 3,01 | B.HERRERO         | 56,00 | 56,00 | 9.318 | =     | 0,00  | 0,00  | 0          |
| 3,01 | B.PASTOR          | 44,10 | 44,00 | 7.321 | -0,10 | 44,15 | 44,00 | 1.850      |
| 1,00 | B.POPULAR         | 31,00 | 32,25 | 5.366 | 1,25  | 32,36 | 31,10 | 513.369    |
| 0,50 | B.SANT.CENT.HISP. | 11,24 | 11,25 | 1.872 | 0,01  | 11,28 | 11,16 | 22.571.003 |
| 1,00 | B.VALENCIA        | 8,65  | 8,60  | 1.431 | -0,05 | 8,68  | 8,58  | 10.515     |
| 1,00 | B.ZARAGOZANO      | 8,49  | 8,50  | 1.414 | 0,01  | 8,55  | 8,42  | 22.796     |
| 2,40 | BANESTO           | 15,81 | 15,81 | 2.631 | =     | 15,85 | 15,81 | 18.079     |
| 1,50 | BANKINTER         | 45,70 | 46,10 | 7.670 | 0,40  | 47,43 | 46,00 | 285.324    |
| 1,50 | C.MAPFRE          | 13,05 | 13,58 | 2.260 | 0,53  | 13,60 | 13,14 | 102.155    |
| 1,50 | CAT.OCCIDENTE     | 14,19 | 14,16 | 2.356 | -0,03 | 14,23 | 14,14 | 12.496     |

ELECTRICAS

|      |                 |       |       |       |       |       |       |           |
|------|-----------------|-------|-------|-------|-------|-------|-------|-----------|
| 1,00 | AG.BARCELONA    | 14,10 | 14,35 | 2.388 | 0,25  | 14,42 | 13,96 | 99.963    |
| 2,00 | HIDROCANTABRICO | 20,10 | 20,10 | 3.344 | =     | 20,26 | 19,74 | 145.197   |
| 1,20 | ENDESA          | 21,30 | 21,45 | 3.569 | 0,15  | 21,63 | 21,30 | 1.946.325 |
| 1,00 | GAS NATURAL     | 18,50 | 19,20 | 3.195 | 0,70  | 19,39 | 18,25 | 600.761   |
| 3,01 | IBERDROLA       | 13,02 | 13,10 | 2.180 | 0,08  | 13,13 | 13,03 | 1.421.764 |
| 2,00 | REE             | 10,81 | 10,68 | 1.777 | -0,13 | 10,99 | 10,66 | 334.786   |
| 3,00 | U.E.FENOSA      | 18,25 | 18,45 | 3.070 | 0,20  | 18,54 | 18,24 | 841.375   |

TRANSPORTES / COMUNICACIONES / INTERNET

|      |                |       |       |          |       |       |       |            |
|------|----------------|-------|-------|----------|-------|-------|-------|------------|
| 3,01 | ACESA          | 9,09  | 9,52  | 1.583,99 | 0,43  | 9,59  | 9,12  | 356.294    |
| 5,62 | AUMAR          | 15,22 | 15,52 | 2.582    | 0,30  | 15,52 | 15,10 | 439.341    |
| 0,25 | AZKAR          | 8,18  | 8,25  | 1.373    | 0,07  | 8,32  | 8,18  | 36.413     |
| 4,32 | EUROPISTAS     | 5,98  | 5,99  | 997      | 0,01  | 6,00  | 5,93  | 26.362     |
| 0,05 | GRUPO PRISA    | 25,25 | 26,00 | 4.326    | 0,75  | 26,08 | 25,00 | 892.828    |
| 0,50 | IBERPISTAS     | 6,60  | 6,65  | 1.106    | 0,05  | 6,67  | 6,65  | 3.648      |
| 3,01 | RADIOTRONICA   | 18,43 | 18,29 | 3.043    | -0,14 | 18,40 | 18,16 | 32.934     |
| 2,00 | SOGEABLE       | 41,25 | 43,00 | 7.155    | 1,75  | 44,50 | 41,15 | 361.459    |
| 1,00 | TELEFONICA     | 25,10 | 25,50 | 4.243    | 0,40  | 25,50 | 24,43 | 38.920.323 |
| 2,00 | TERRA NETWORKS | 36,75 | 39,44 | 6.562    | 2,69  | 39,70 | 36,69 | 1.726.935  |
| 0,05 | TPI-PAG. AMAR. | 11,01 | 11,50 | 1.913    | 0,49  | 11,90 | 11,01 | 1.926.037  |

METAL / MECANICA

|      |             |       |       |       |       |       |       |         |
|------|-------------|-------|-------|-------|-------|-------|-------|---------|
| 1,00 | ABENGOA     | 26,80 | 28,00 | 4.659 | 1,20  | 28,00 | 26,50 | 17.121  |
| 6,01 | ACERALIA    | 9,19  | 9,37  | 1.559 | 0,18  | 9,56  | 9,28  | 948.115 |
| 1,00 | ACERINOX    | 32,80 | 34,00 | 5.657 | 1,20  | 34,00 | 33,05 | 196.156 |
| 1,80 | AMPER       | 7,78  | 8,18  | 1.361 | 0,40  | 8,22  | 7,62  | 80.408  |
| 3,16 | AST.ZINC    | 10,76 | 10,38 | 1.727 | -0,38 | 10,72 | 10,38 | 78.523  |
| 3,01 | CAF         | 20,60 | 20,50 | 3.411 | -0,10 | 20,85 | 20,50 | 5.732   |
| 1,20 | AZKOYEN     | 7,50  | 7,45  | 1.240 | -0,05 | 7,49  | 7,40  | 20.103  |
| 0,03 | BAYER       | 42,00 | 42,00 | 6.988 | =     | 42,00 | 42,00 | 143     |
| 3,01 | ESP.ZINC    | 4,60  | 4,46  | 742   | -0,14 | 4,50  | 4,21  | 5.157   |
| 3,01 | N.M.QUIJANO | 0,42  | 0,42  | 70    | =     | 0,43  | 0,42  | 54.651  |
| 1,00 | NICO.CORREA | 3,50  | 3,46  | 576   | -0,04 | 3,54  | 3,42  | 6.845   |
| 0,45 | TUBACEX     | 1,58  | 1,58  | 263   | =     | 1,59  | 1,57  | 438.504 |
| 3,01 | TUDOR       | 5,30  | 5,25  | 874   | -0,05 | 5,25  | 5,25  | 1.483   |
| 1,00 | VOLKSWAGEN  | 40,45 | 41,00 | 6.822 | 0,55  | 41,10 | 40,90 | 1.223   |
| 0,96 | ZARDOYA     | 9,05  | 9,23  | 1.536 | 0,18  | 9,23  | 9,01  | 51.060  |

| Nom.Eur.                          | Valor         | Anterior | Último | Pesetas | Dif.  | Máx.  | Mín.  | Volumen   |
|-----------------------------------|---------------|----------|--------|---------|-------|-------|-------|-----------|
| <b>CONSTRUCTORAS / CEMENTERAS</b> |               |          |        |         |       |       |       |           |
| 1,50                              | ACS           | 28,50    | 29,40  | 4.892   | 0,90  | 29,60 | 28,61 | 163.445   |
| 0,60                              | AGROMAN       | 7,58     | 7,60   | 1.265   | 0,02  | 7,60  | 7,47  | 1.272     |
| 1,50                              | C.PORTLAND    | 20,02    | 20,20  | 3.361   | 0,18  | 20,48 | 20,03 | 3.223     |
| 6,01                              | CRISTALERIA   | 35,30    | 35,30  | 5.873   | =     | 35,64 | 35,25 | 3.669     |
| 1,00                              | DRAGADOS      | 7,88     | 8,09   | 1.346   | 0,21  | 8,20  | 7,90  | 3.239.575 |
| 1,50                              | FCC           | 19,50    | 21,10  | 3.511   | 1,60  | 21,10 | 19,68 | 315.554   |
| 1,00                              | FERROVIAL     | 12,85    | 13,17  | 2.191   | 0,32  | 13,30 | 12,95 | 140.604   |
| 1,00                              | GRUPO ACCIONA | 42,80    | 42,60  | 7.088   | -0,20 | 43,00 | 42,12 | 63.371    |
| 0,60                              | OBR.H.LAIN    | 4,92     | 4,99   | 830     | 0,07  | 5,07  | 4,92  | 231.623   |
| 6,01                              | UNILAND CEM.  | 43,50    | 43,50  | 7.238   | =     | 43,10 | 43,10 | 95        |
| 2,16                              | URALITA       | 7,10     | 7,08   | 1.178   | -0,02 | 7,10  | 6,96  | 144.912   |
| 0,96                              | VALDERRIVAS   | 18,84    | 19,90  | 3.294   | 0,96  | 19,80 | 18,82 | 25.726    |
| 1,02                              | VIDRALA       | 6,50     | 6,55   | 1.090   | 0,05  | 6,55  | 6,50  | 10.499    |
| 3,00                              | VILESA        | 4,22     | 4,22   | 702     | =     | 0,00  | 0,00  | 0         |

SERVICIOS

|      |                  |       |       |       |       |       |       |         |
|------|------------------|-------|-------|-------|-------|-------|-------|---------|
| 0,60 | A.DOMINGUEZ      | 8,79  | 8,70  | 1.448 | -0,09 | 8,85  | 8,61  | 3.502   |
| 0,01 | AMADEUS-A        | 12,74 | 12,50 | 2.080 | -0,24 | 12,95 | 12,50 | 628.276 |
| 3,01 | BEFESA MED. AMB. | 13,50 | 14,20 | 2.363 | 0,70  | 14,20 | 12,20 | 10.257  |
| 0,60 | CONTINENTE       | 19,24 | 19,06 | 3.171 | -0,18 | 19,48 | 19,06 | 133.405 |
| 0,03 | CORTEFIEL        | 23,35 | 23,15 | 3.852 | -0,20 | 23,95 | 23,15 | 82.224  |
| 0,60 | DOGI             | 8,50  | 8,32  | 1.384 | -0,18 | 8,50  | 8,32  | 30.803  |
| 0,60 | EADS             | 17,93 | 17,80 | 2.982 | -0,13 | 18,1  |       |         |



I.G.B.M.: INDICE GENERAL DE LA BOLSA DE MADRID

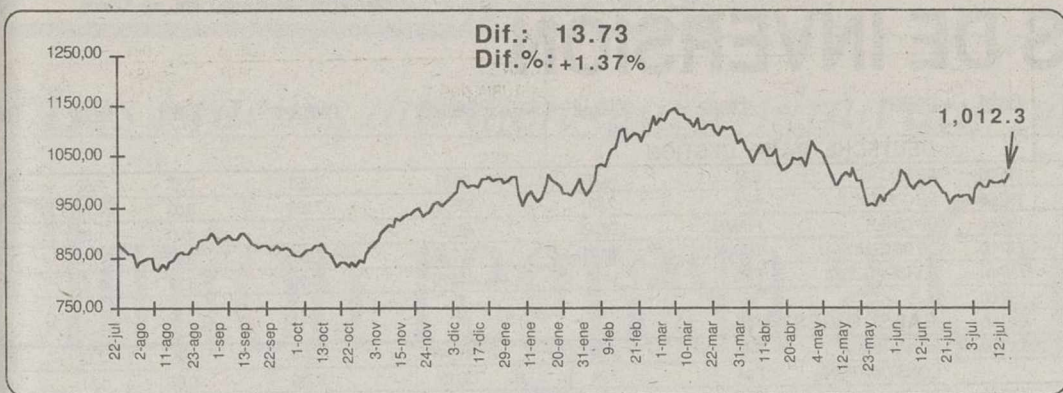

INDICES GENERALES Y SECTORIALES

| Nombre           | Anterior  | Último    | Dif % | Dif    |
|------------------|-----------|-----------|-------|--------|
| BARCELONA        | 890,56    | 895,59    | 0,56  | 5,03   |
| BILBAO           | 1.914,67  | 1.925,86  | 0,58  | 11,19  |
| VALENCIA         | 814,89    | 819,04    | 0,51  | 4,15   |
| N. TECNOLOGIA    | 78,30     | 80,88     | 3,30  | 2,58   |
| FTSELATIBEX      | 912,20    | 983,30    | 7,79  | 71,10  |
| IBEX FINAN.      | 10.061,10 | 10.134,00 | 0,72  | 72,90  |
| IBEX NUEVO MERC. | 6.703,60  | 6.910,80  | 3,09  | 207,20 |
| IBEX UTILIT.     | 22.894,90 | 23.239,70 | 1,51  | 344,80 |
| IBEX INDUST.     | 5.969,40  | 6.061,00  | 1,53  | 91,60  |
| ALIMENTACION     | 488,72    | 491,20    | 0,51  | 2,48   |
| BANCOS/FINAN.    | 1.286,56  | 1.296,63  | 0,78  | 10,07  |
| COMUNICACION     | 1.769,78  | 1.799,42  | 1,67  | 29,64  |
| CONSTRUCCION     | 944,80    | 971,13    | 2,79  | 26,33  |
| ELECTRICAS       | 900,88    | 911,22    | 1,15  | 10,34  |
| CART/INVERS.     | 892,45    | 891,41    | -0,12 | -1,04  |
| PETROL/QUIMI     | 762,96    | 776,99    | 1,84  | 14,03  |
| METAL-MECANI.    | 313,27    | 318,94    | 1,81  | 5,67   |
| OTRAS IND. SE.   | 151,71    | 152,25    | 0,36  | 0,54   |

INDICES INTERNACIONALES

| Nombre       | Anterior  | Último    | Dif % | Dif    |
|--------------|-----------|-----------|-------|--------|
| S&P500       | 1.495,84  | 1.500,94  | 0,34  | 5,1    |
| DAX XETRA    | 7.195,99  | 7.311,86  | 1,61  | 115,87 |
| MIBTEL       | 32.970,00 | 32.921,00 | -0,15 | -49    |
| SWISS MARKET | 7.951,70  | 7.938,90  | -0,16 | -12,8  |
| HANG SENG    | 17.449,50 | 17.586,10 | 0,78  | 136,6  |
| SWISS PERFO. | 5.471,54  | 5.464,90  | -0,12 | -6,64  |
| LISBOABVL30  | 5.420,62  | 5.488,48  | 1,25  | 67,86  |
| EUROTOP 100  | 3.822,39  | 3.825,62  | 0,08  | 3,23   |
| EUROTOP 300  | 1.641,76  | 1.644,04  | 0,14  | 2,28   |
| NASDAQ COMP. | 4.174,86  | 4.213,03  | 0,91  | 38,17  |
| NASDAQ 100   | 3.956,67  | 4.003,32  | 1,18  | 46,65  |
| MIB 30       | 48.545,00 | 48.403,00 | -0,29 | -142   |
| MOSCU RTS    | 187,70    | 188,32    | 0,33  | 0,62   |
| BOVESPA      | 16.444,20 | 16.574,30 | 0,79  | 130,1  |
| MERVAL       | 536,11    | 540,11    | 0,75  | 4      |
| MEXICO       | 7.428,13  | 7.466,35  | 0,51  | 38,22  |
| SANTIAGOIGP  | 4.889,72  | 4.879,78  | -0,20 | -9,94  |
| LIMAIG       | 1.406,09  | 1.403,86  | -0,16 | -2,23  |
| CARACAS IG   | 6.953,80  | 6.950,98  | -0,04 | -2,82  |
| BOGOTAIG     | 755,82    | 755,37    | -0,06 | -0,45  |

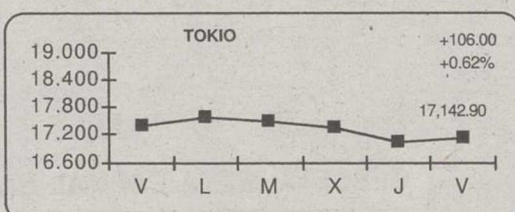
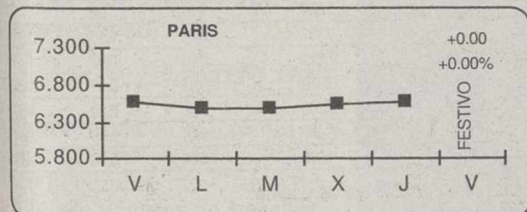
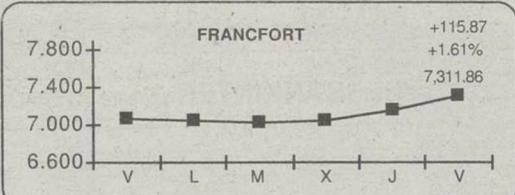
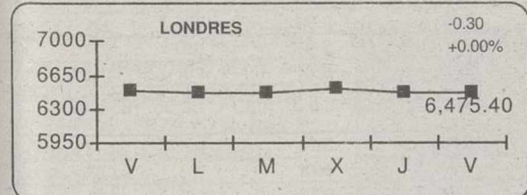
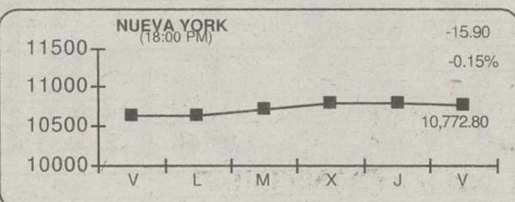
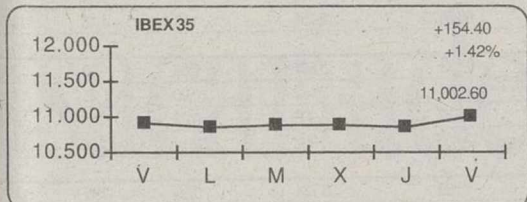

MERCADO DE DIVISAS

|           | Peseta  | Marco  | Dolar   | Euro      | Franco F. | Libra E. | 100 Liras | Franco S. | Yen   |
|-----------|---------|--------|---------|-----------|-----------|----------|-----------|-----------|-------|
| Peseta    |         | 85,080 | 177,620 | 166,386   | 25,368    | 266,310  | 8,591     | 107,367   | 1,644 |
| Marco     | 0,012   |        | 2,088   | 1,958     | 0,298     | 3,130    | 0,101     | 1,262     | 0,019 |
| Dolar     | 0,006   | 0,479  |         | 0,936     | 0,143     | 1,499    | 0,048     | 0,604     | 0,009 |
| Euro      | 166,386 | 1,958  | 1,068   |           | 0,152     | 1,600    | 1,936,270 | 0,645     | 0,010 |
| Franco F. | 0,039   | 3,354  | 7,002   | 0,152     |           | 10,498   | 0,339     | 4,232     | 0,065 |
| Libra E.  | 0,004   | 0,319  | 0,667   | 0,625     | 0,095     |          | 0,032     | 0,403     | 0,006 |
| 100 Liras | 0,116   | 9,903  | 20,675  | 1,936,270 | 2,953     | 30,999   |           | 12,498    | 0,191 |
| Franco S. | 0,009   | 0,792  | 1,654   | 1,550     | 0,236     | 2,480    | 0,080     |           | 0,015 |
| Yen       | 0,608   | 51,752 | 107,900 | 101,100   | 15,431    | 161,989  | 5,226     | 65,308    |       |

TIPOS DE INTERES

| Plazo             | Tipo  |
|-------------------|-------|
| Euribor ON        | 4,30% |
| Euribor 1 Semana  | 4,31% |
| Euribor 2 Semanas | 4,33% |
| Euribor 1 Mes     | 4,37% |
| Euribor 2 Meses   | 4,45% |
| Euribor 3 Meses   | 4,54% |
| Euribor 6 Meses   | 4,79% |
| Euribor 9 Meses   | 4,96% |
| Euribor 1 Año     | 5,13% |

PROXIMOS PAGOS DE DIVIDENDOS

| Nombre       | Concepto | Div Año | Div Ejer | Ejerc | Bruto | Neto | F Pago   |
|--------------|----------|---------|----------|-------|-------|------|----------|
| ALTADIS      | Complem. | 2       | 2        | 1999  | 0,27  | 0,22 | 14/07/00 |
| ALDEASA      | Complem. | 3       | 3        | 1999  | 0,27  | 0,22 | 14/07/00 |
| BO.RIOJANAS  | Unico    | 1       | 1        | 1999  | 0,19  | 0,16 | 14/07/00 |
| INM.DEL SUR  | Complem. | 2       | 2        | 1999  | 0,96  | 0,79 | 15/07/00 |
| AUMAR        | Complem. | 1       | 1        | 1999  | 0,36  | 0,3  | 15/07/00 |
| CORTEFIEL    | A Cuenta | 2       | 2        | 2000  | 0,14  | 0,12 | 15/07/00 |
| INV.HERRERO  | Complem. | 2       | 2        | 1999  | 0,72  | 0,59 | 17/07/00 |
| INBESOS      | Unico    | 1       | 1        | 1999  | 0,08  | 0,07 | 17/07/00 |
| IN.CURTIDO   | Unico    | 1       | 1        | 1999  | 0,72  | 0,59 | 17/07/00 |
| GATALANA OC. | A Cuenta | 2       | 2        | 2000  | 0,2   | 0,16 | 17/07/00 |

AMPLIACIONES DE CAPITAL EN CURSO

| Nombre     | N A   | Inic Amp  | Fin Amp   | P Título | Desembolso | Benefic   | Teórico Acc |
|------------|-------|-----------|-----------|----------|------------|-----------|-------------|
| LOGISTA    | 0 0   | 3-jul-00  | 14-jul-00 | 0,00     | 0,00       | 00/00/00  | 0,00        |
| ENDEMOL    | 0 0   | 3-jul-00  | 24-jul-00 | 0,00     | 0,00       | 00/00/00  | 0,00        |
| LAZAREJO   | 1 2   | 10-jul-00 | 24-jul-00 | 118,17   | 7,09       | 1-jul-00  | 0,00        |
| URBIS      | 6 25  | 12-jul-00 | 27-jul-00 | 376,92   | 4,90       | 1-ene-00  | 0,00        |
| TELEFONICA | 0 450 | 14-jul-00 | 14-jul-00 | 807,20   | 8,07       | 11-jul-00 | 0,00        |

MERCADO DE FUTUROS

Futuros sobre Ibx 35

| Valor       | Anterior  | Último    | Dif.    | Máx.       | Min.      | Volumen | Open   |
|-------------|-----------|-----------|---------|------------|-----------|---------|--------|
| Fut.00IBX35 | 10.843,50 | 10.998,00 | +154,50 | 11.019,000 | 10.782,00 | 8.906   | 34.886 |

Futuros sobre Bono Nacional E-5, E-10 y E-30 Años

| Valor              | Anterior | Último | Dif.  | Máx.   | Min.  | Volumen | Open  |
|--------------------|----------|--------|-------|--------|-------|---------|-------|
| Fut Maz.00 BN E-30 | -        | 88,60  | -     | -      | -     | -       | -     |
| Fut jun.00 BN E-30 | -        | 89,76  | -     | -      | -     | -       | -     |
| Fut jun.00 BN E-30 | 88,83    | 88,50  | -0,33 | 89,020 | 88,45 | 4.124   | 8.681 |

MATERIAS PRIMAS

| Nombre               | Último   | Compra   | Venta    |
|----------------------|----------|----------|----------|
| Aluminio 3M LME      | 1.580,00 | 1.579,00 | 1.584,00 |
| Aluminio LME         | 1.562,00 | 1.562,00 | 1.562,00 |
| HOME HEATING OIL     | 0,81     | 0,81     | 0,82     |
| NATURAL GAS          | 4,21     | 4,15     | 4,23     |
| Oro                  | 0,00     | 279,90   | 280,60   |
| Paladio              | 681,50   | 681,50   | 691,50   |
| PETROLEO BRENT 1 MES | 29,06    | 28,87    | 29,22    |
| Plata                | 4,95     | 4,95     | 4,99     |
| Platino              | 559,00   | 559,00   | 569,00   |
| Zinc 3M LME          | 1.135,00 | 1.132,00 | 1.138,00 |
| Zinc LME             | 1.116,00 | 1.116,00 | 1.117,00 |

BONO CONVERTIBLE SOBRE TELEFONICA S.A.

Bono referenciado a la cotización de Telefónica:

**13% de rentabilidad**  
Vencimiento 31-Julio-2001  
Precio referencia: 21,60 Euros.

**BETA CAPITAL S.V.B.**

Tef.: 967524045  
Fax: 967524056  
E-mail: invercapital@retemail.es



OFICINAS: C/ ROSARIO, 6, 3º PLANTA "EDIFICIO TOSCANA"

TELF: 967 52 40 45 - 46 · FAX: 967 52 40 56

607 932 030 ... 619 723 720

e-mail: invercapital@retemail.es ... www.redestb.es/personal/invercapital

• INVERSIONES EN BOLSA  
• FUTUROS Y OPCIONES  
• ANALISIS DIARIO, GRATUITO, VIA E-MAIL  
Realice sus operaciones financieras con rapidez y eficacia



# FONDOS DE INVERSION

| Nombre                            | Fondo | V.Liq.UI | Patrim.(M) | Participes | %Ayer | %Año  | Fecha   | Nombre   | Fondo | V.Liq.UI | Patrim.(M) | Participes | %Ayer | %Año    | Fecha   |
|-----------------------------------|-------|----------|------------|------------|-------|-------|---------|--|-------|----------|------------|------------|-------|---------|---------|
| <b>AB ASESORES GESTION FONDOS</b> |       |          |            |            |       |       |         | <b>DEUTSCHE BANK GESTION</b>   |       |          |            |            |       |         |         |
| ABLATIOAME                        | FIM   | 6,58     | 52,74      | 4.996      | 0,26  | 8,79  | 13/7/00 | DB MIXTA II  | FIM   | 24,36    | 99,87      | 3.853      | 0,32  | -2,52   | 6/7/00  |
| A.B.BOLSA                         | FIM   | 27,61    | 185,05     | 8.466      | -0,14 | -5,24 | 13/7/00 | DB CAPITAL 1   | FIM   | 7,69     | 305,39     | 7.663      | 0,00  | 1,18    | 6/7/00  |
| A.B.BOLSAPLU                      | FIM   | 29,75    | 396,13     | 5.790      | 1,03  | 8,35  | 13/7/00 | DB DINER   | FIAMM | 1.067,29 | 483,97     | 15.271     | 0,00  | 1,19    | 7/7/00  |
| EURO ACCIONE                      | FIM   | 11,18    | 225,83     | 9.803      | 0,88  | 5,94  | 13/7/00 | DB DINER II  | FIAMM | 781,11   | 207,21     | 10.583     | 0,00  | 1,19    | 7/7/00  |
| EUROGLOBAL                        | FIM   | 7,94     | 297,55     | 11.293     | -0,31 | 3,16  | 13/7/00 | EUROPABOLSA  | FIM   | 14,79    | 448,20     | 8.170      | 0,33  | -1,40   | 6/7/00  |
| A.B.FIVA                          | FIM   | 17,37    | 122,43     | 4.735      | 0,15  | 2,46  | 13/7/00 | <b>GAESCO-GESTION</b>  |       |          |            |            |       |         |         |
| AB FON.R.V                        | FIM   | 9,63     | 183,69     | 9.852      | -0,06 | 6,43  | 11/7/00 | BONA RENDA   | FIM   | 7,64     | 41,44      | 1.474      | 0,68  | -1,16   | 10/7/00 |
| A.B.DINERPL                       | FIAMM | 1.279,42 | 95,73      | 12.957     | 0,01  | 1,04  | 13/7/00 | CONSTANTFONS   | FIM   | 7,24     | 36,93      | 6.739      | -0,06 | 1,61    | 10/7/00 |
| <b>ALLIANZ RAS GESTION</b>        |       |          |            |            |       |       |         | FONSMANL.BOR   | FIM   | 8,86     | 45,48      | 1.999      | 0,10  | 4,44    | 10/7/00 |
| ALLIANZ MIXTO                     | FIM   | 6,80     | 23,9       | 102        | -0,22 | 2,13  | 13/7/00 | G-FDO.FONDOS   | FIM   | 9,25     | 68,28      | 2.755      | 1,01  | 4,48    | 10/7/00 |
| ALLIA.VARIAB                      | FIM   | 6,66     | 25,47      | 129        | -0,55 | 0,71  | 13/7/00 | <b>GES-BM</b>  |       |          |            |            |       |         |         |
| ALLIANZ FOND                      | FIM   | 77,90    | 37,51      | 160        | -0,25 | 1,74  | 13/7/00 | B.M.FONDDES  | FIM   | 12,32    | 87,23      | 3.601      | 0,08  | 1,90    | 13/7/00 |
| <b>ARGENTARIA GESTION</b>         |       |          |            |            |       |       |         | DINER BM   | FIAMM | 1.303,62 | 34,29      | 2.182      | 0,00  | 1,31    | 13/7/00 |
| ARG.DINERO 1                      | FIAMM | 1.618,51 | 1.039,63   | 210.218    | 0,00  | 0,93  | 14/7/00 | BM-DINERBOLS   | FIM   | 1.886,99 | 106,67     | 3.936      | 0,02  | 8,66    | 13/7/00 |
| ARG.TELECOMU                      | FIM   | 25,30    | 1.749,40   | 115.676    | 3,46  | 22,27 | 13/7/00 | CUENTA.AHORR   | FIM   | 18,76    | 136,68     | 5.906      | 0,10  | 12,06   | 13/7/00 |
| A.FONDBOL.EU                      | FIM   | 6,34     | 534,47     | 35.220     | 0,06  | 0,99  | 13/7/00 | <b>GESATLANTICO</b>  |       |          |            |            |       |         |         |
| ARGEN.GLOBAL                      | FIM   | 10,61    | 1.183,07   | 60.021     | 0,30  | 1,57  | 13/7/00 | FONDOATLANTI   | FIM   | 15,84    | 145,39     | 6.734      | 0,00  | 0,95    | 12/7/00 |
| ARG.NVAS.TEC                      | FIM   | 10,71    | 525,72     | 62.025     | 5,86  | 21,28 | 13/7/00 | BOLSATLANTIC   | FIM   | 15,90    | 118,65     | 5.908      | 0,00  | -2,75   | 12/7/00 |
| ARG.RENOVE 3                      | FIM   | 7,08     | 534,95     | 26.842     | 0,40  | 5,50  | 13/7/00 | RENTATLANTIC   | FIM   | 8,44     | 70,13      | 3.772      | 0,00  | 0,71    | 12/7/00 |
| AR.EUR.AHORR                      | FIM   | 18,37    | 407,56     | 58.515     | 0,37  | 1,11  | 13/7/00 | ATLANT.MIXTO   | FIM   | 8,12     | 89,57      | 5.144      | 0,00  | -0,97   | 12/7/00 |
| ARG.GLOBAL2                       | FIM   | 21,94    | 1.648,61   | 70.232     | 0,34  | 1,41  | 13/7/00 | DINERATLANTI   | FIAMM | 1.344,34 | 129,09     | 6.691      | 0,01  | 1,18    | 12/7/00 |
| ARG.CELEBRAC                      | FIM   | 6,14     | 770,37     | 43.843     | 0,33  | 0,93  | 13/7/00 | <b>GESBANKINTER (Agente INVERALIANCE S.L. Edif. Toscana, 6 3º, Pta.14. Tlf. 967193040)</b> |       |          |            |            |       |         |         |
| <b>BANKPYME</b>                   |       |          |            |            |       |       |         | BK FONDO   | FIM   | 40,62    | 242,60     | 5.978      | 0,11  | -0,73   | 12/7/00 |
| BANKPY.MULTI                      | FIM   | 9,64     | 16,29      | 2.793      | -0,45 | 10,17 | 12/7/00 | BK FONDO MIX   | FIM   | 1.260,94 | 231,17     | 8.001      | 0,11  | 0,07    | 12/7/00 |
| BANKP.COMUNI                      | FIM   | 16,28    | 106,14     | 8.925      | 0,01  | 10,52 | 12/7/00 | DINERO 97  | FIAMM | 642,65   | 111,64     | 5.293      | 0,01  | 1,39    | 12/7/00 |
| BANKPY.MULTS                      | FIM   | 8,50     | 44,46      | 5.016      | -0,17 | 27,82 | 12/7/00 | BK DINERO 96   | FIAMM | 690,29   | 295,26     | 5.884      | 0,01  | 1,38    | 12/7/00 |
| BANKPYME.TOP                      | FIM   | 11,82    | 197,28     | 12.881     | 0,11  | 8,34  | 12/7/00 | CUENTA ORO   | FIAMM | 1.043,83 | 217,23     | 6.787      | 0,01  | 0,95    | 12/7/00 |
| BANKPY.SWISS                      | FIM   | 26,11    | 179,77     | 10.551     | -0,69 | 20,05 | 12/7/00 | BK FONDO MON   | FIAMM | 1.501,33 | 258,05     | 7.820      | 0,01  | 0,97    | 12/7/00 |
| <b>BANSABADELL INVERSION</b>      |       |          |            |            |       |       |         | BK MIXTO 2   | FIM   | 879,19   | 263,14     | 10.925     | 0,11  | 0,17    | 12/7/00 |
| SABADELL F-2                      | FIM   | 15,01    | 257,73     | 11.219     | -0,11 | 0,26  | 12/7/00 | TELEFON.VARI   | FIM   | 2.248,69 | 358,09     | 9.205      | 0,10  | 0,60    | 12/7/00 |
| SABADELL BOL                      | FIM   | 14,87    | 255,34     | 9.816      | 0,03  | -2,60 | 12/7/00 | CUENTA ORO I   | FIAMM | 1.031,68 | 196,94     | 11.041     | 0,01  | 0,96    | 12/7/00 |
| INVERSAB 25                       | FIM   | 17,30    | 809,88     | 28.995     | 0,06  | 2,77  | 12/7/00 | F.MIXTO RF   | FIM   | 69,16    | 165,85     | 6.980      | 0,04  | 0,76    | 12/7/00 |
| INVERSAB 70                       | FIM   | 20,63    | 196,46     | 6.394      | 0,48  | 5,54  | 12/7/00 | <b>GESBETA (BETA CAPITAL S.V.B.) Ver anuncio pie de página.</b>                            |       |          |            |            |       |         |         |
| SABADELL FON                      | FIM   | 16,22    | 202,54     | 6.982      | -0,10 | 0,29  | 12/7/00 | BETA-CRECIMI   | FIM   | 141,32   | 25,14      | 593        | 0,33  | 0,79    | 13/7/00 |
| <b>BBV GESTINOVA</b>              |       |          |            |            |       |       |         | BETA ACTIVOS   | FIM   | 681,05   | 23,37      | 67         | 0,00  | 1,19    | 13/7/00 |
| BBV MIX 60                        | FIM   | 1,65     | 493,57     | 21.829     | 0,55  | 0,85  | 13/7/00 | EUROPYME ACC   | FIM   | 6,92     | 5,68       | 253        | 0,43  | 14,19   | 13/7/00 |
| BBV MONETARI                      | FIAMM | 76,12    | 1.108,55   | 46.402     | 0,00  | 0,94  | 13/7/00 | GLOBALASSET.F  | FIM   | 8,70     | 6,42       | 98         | 0,46  | 4,44    | 13/7/00 |
| BBV SECTOR T                      | FIM   | 2.009,12 | 626,43     | 20.803     | 3,53  | 8,77  | 13/7/00 | BETA ACCS  | FIM   | 155,33   | 49,71      | 983        | -0,25 | -0,13   | 13/7/00 |
| BBV PLAN R10                      | FIM   | 772,82   | 641,27     | 18.167     | 0,06  | 1,72  | 13/7/00 | SECURITY FUN   | FIM   | 18,97    | 26,77      | 256        | 0,69  | 3,66    | 13/7/00 |
| BBVBONO2002                       | FIM   | 842,75   | 486,26     | 15.442     | 0,00  | 0,41  | 13/7/00 | BETA VALOR   | FIM   | 16,37    | 47,93      | 1.448      | 0,16  | 0,93    | 13/7/00 |
| BBV DINERO                        | FIAMM | 1.728,49 | 2.482,04   | 76.261     | 0,00  | 1,06  | 13/7/00 | BETA EURO MA   | FIM   | 8,73     | 113,60     | 219        | -0,34 | 2,58    | 13/7/00 |
| BBV RENTA 91                      | FIM   | 9,86     | 582,36     | 20.276     | 0,02  | 1,11  | 13/7/00 | BETA-RENTA   | FIM   | 14,92    | 17,19      | 337        | 0,00  | 0,74    | 13/7/00 |
| BBV AHORRO                        | FIM   | 10,06    | 488,19     | 19.872     | 0,04  | 1,76  | 13/7/00 | BETA EURO AA   | FIM   | 10,63    | 52,66      | 1.697      | 0,75  | 8,58    | 13/7/00 |
| BBV RENTA                         | FIM   | 14,99    | 1.324,61   | 45.810     | 0,01  | 1,39  | 13/7/00 | JAPON ACCION   | FIM   | 9,64     | 7,06       | 594        | 0,83  | 13/7/00 |         |
| BBVBONO2005                       | FIM   | 1.197,38 | 339,34     | 14.163     | 0,07  | 1,52  | 13/7/00 | USA ACCIONES   | FIM   | 10,63    | 3,94       | 346        | 1,72  | 13/7/00 |         |
| BBVBONO2001                       | FIM   | 712,99   | 608,21     | 24.020     | -0,01 | 0,52  | 13/7/00 | BETA REN.PLU   | FIM   | 7,37     | 27,77      | 615        | 0,00  | 1,51    | 13/7/00 |
| BONO 2007                         | FIM   | 764,39   | 712,69     | 25.604     | 0,08  | 2,39  | 13/7/00 | BETA DEUDA   | FIM   | 10,97    | 27,43      | 399        | -0,18 | 0,54    | 13/7/00 |
| BBV MIX 20                        | FIM   | 10,14    | 1.639,07   | 71.853     | 0,22  | 1,16  | 13/7/00 | BETA-DINERO  | FIAMM | 1.332,45 | 52,49      | 1.701      | 0,01  | 1,37    | 13/7/00 |
| BBV MIX 40                        | FIM   | 6,34     | 496,22     | 25.313     | 0,35  | 1,34  | 13/7/00 | BETA FONDOS INTER. SIMCAV  | FIM   | 8,21     | 8,21       | 0,00       | 0,00  | 14/7/00 |         |
| BBV DEUDA                         | FIM   | 135,48   | 350,28     | 13.617     | 0,13  | 1,60  | 13/7/00 | BETA TECH INVER. SIMCAV  | FIM   | 14,33    | 14,33      | 0,00       | 3,62  | 14/7/00 |         |
| <b>BSCCH GESTION</b>              |       |          |            |            |       |       |         | <b>GESCAIXA I</b>  |       |          |            |            |       |         |         |
| BCH INTERNET                      | FIM   | 150,84   | 347,71     | 29.953     | 4,68  | 3,39  | 13/7/00 | FONCAIXA M25   | FIM   | 7,36     | 911,49     | 36.655     | -0,12 | 1,24    | 11/7/00 |
| BCH MIX ACCI                      | FIM   | 21,64    | 925,05     | 38.749     | 0,56  | 1,29  | 13/7/00 | FONC.MIXTO28   | FIM   | 7,35     | 1.267,84   | 44.628     | -0,11 | 1,66    | 11/7/00 |
| SANTANDER AC                      | FIM   | 3,83     | 342,45     | 16.015     | 0,32  | 0,54  | 13/7/00 | FONCAIXA D6  | FIAMM | 601,01   | 125,89     | 14.215     | 0,00  | 0,00    | 11/7/00 |
| SANT.GES.MIX                      | FIM   | 11,35    | 1.111,84   | 54.828     | 0,33  | 2,41  | 13/7/00 | FONCAIXA A2  | FIM   | 17,72    | 377,50     | 19.929     | -0,03 | 0,28    | 11/7/00 |
| SANTANDER 80                      | FIM   | 15,12    | 814,45     | 41.436     | 0,03  | -0,81 | 13/7/00 | <b>GESINCA INVERSIONES</b>   |       |          |            |            |       |         |         |
| SANT.REN.AC2                      | FIM   | 9,62     | 391,27     | 17.488     | 0,09  | 1,27  | 13/7/00 | C.MURCIA GAR   | FIM   | 6,57     | 19,41      | 716        | -2,75 | -1,88   | 13/7/00 |
| SANT.GES.REN                      | FIM   | 10,37    | 941,67     | 28.324     | -0,02 | 1,13  | 13/7/00 | AHORROFONDO  | FIM   | 43,16    | 794,66     | 41.130     | -0,04 | -0,83   | 13/7/00 |
| SANTANDER AH                      | FIM   | 14,28    | 251,16     | 72.319     | 0,01  | 0,75  | 14/7/00 | FOND C.C.M.  | FIM   | 7,83     | 3,10       | 109        | 0,01  | 0,77    | 14/7/00 |
| SANT.CREC.AC                      | FIM   | 9,58     | 617,97     | 25.461     | 0,44  | 2,59  | 13/7/00 | CAJA MURCIA  | FIM   | 9,24     | 5,77       | 398        | 0,01  | 1,06    | 14/7/00 |
| SAN.REN.ACT.                      | FIM   | 7,12     | 568,85     | 32.162     | 0,11  | 1,08  | 13/7/00 | C.MURCIA DI  | FIAMM | 943,05   | 25,62      | 1.457      | 0,00  | 1,16    | 14/7/00 |
| S.BOL.ASEG2                       | FIM   | 893,28   | 706,74     | 23.539     | 0,01  | -0,59 | 13/7/00 | A.C.DEUDA F  | FIM   | 12,21    | 614,95     | 23.687     | -0,03 | 0,72    | 14/7/00 |
| BOL.EUR.ASEG                      | FIM   | 1.162,35 | 771,8      | 17.436     | 0,53  | 2,00  | 13/7/00 | A.C.ACCIONES   | FIM   | 21,15    | 418,56     | 23.224     | -0,15 | -2,73   | 13/7/00 |
| SAN.LATIN.AS                      | FIM   | 562,62   | 271,22     | 14.546     | -0,09 | -0,68 | 13/7/00 | A.C.CUENTA F   | FIAMM | 1.196,64 | 1.894,37   | 101.881    | 0,00  | 1,32    | 14/7/00 |
| SANT.SELLEC2                      | FIM   | 662,15   | 301,53     | 23.707     | 0,10  | 2,55  | 13/7/00 | <b>GESMADRID</b>   |       |          |            |            |       |         |         |
| EUR CLIQ 1                        | FIM   | 613,75   | 540,02     | 24.976     | 0,21  | -0,63 | 13/7/00 | DINERMADRID  | FIAMM | 1.173,82 | 462,52     | 29.585     | 0,01  | 1,12    | 14/7/00 |
| SAN.BOL.EUR4                      | FIM   | 595,13   | 243,73     | 27.933     | -0,09 | 2,10  | 13/7/00 | CESTA EUROPE   | FIM   | 6,91     | 451,47     | 22.133     | 0,05  | 2,28    | 13/7/00 |
| DINERACTIVO                       | FIAMM | 1.316,48 | 620,86     | 37.575     | 0,00  | 0,88  | 13/7/00 | PLUSMADRID25   | FIM   | 6,65     | 332,77     | 23.609     | 0,19  | 3,09    | 13/7/00 |
| BCH MIXTO RF                      | FIM   | 15,34    | 593,13     | 26.525     | 0,12  | 3,03  | 13/7/00 | FONDMADRID   | FIAMM | 1.401,24 | 531,62     | 33.740     | 0,01  | 1,01    | 14/7/00 |
| BAN.MIX.FJ2                       | FIM   | 6,86     | 348,36     | 17.303     | 0,12  | 0,79  | 13/7/00 | <b>GEST. FONDOS DEL MEDITERRANEO</b>   |       |          |            |            |       |         |         |
| FONBANESTO                        | FIM   | 14,28    | 345,09     | 13.014     | 0,00  | 1,02  | 13/7/00 | CAM DIN.PLUS   | FIAMM | 835,87   | 244,80     | 7.485      | 0,01  | 1,37    | 13/7/00 |
| EXTRA.AHORRO                      | FIM   | 7,66     | 129,81     | 5.023      | -0,04 | 1,39  | 13/7/00 | CAM DINER 1  | FIAMM | 1.089,55 | 227,15     | 14.168     | 0,01  | 1,24    | 13/7/00 |
| BCH ACCIONES                      | FIM   | 14,00    | 472,33     | 22.399     | -0,08 | -5,00 | 13/7/00 | CAM DINE.AHO   | FIAMM | 665,60   | 86,80      |            |       |         |         |



## EXTRANJERO

*Los israelíes admiten que tendrán que pagar un alto precio por la paz*

# Clinton regresa a Camp David para sacar adelante las conversaciones

El presidente de EE.UU., Bill Clinton, se incorporó ayer de nuevo a las negociaciones de Camp David entre israelíes y palestinos cuando quedan cinco días para que abandone esta cumbre con destino a Japón.

AGENCIAS

Clinton viaja el miércoles a la isla de Okinawa para participar en la cumbre del Grupo de los 8 (G-8) y, antes de hacerlo, le gustaría presentar a la opinión pública un acuerdo de paz entre las dos partes, enemigas durante 52 años.

Sin embargo, no existe una fecha para la conclusión de las conversaciones de paz entre el primer ministro de Israel, Ehud Barak, y el líder palestino, Yaser Arafat, en Camp David, según insisten los representantes del Gobierno de EE.UU., que son los encargados de comunicarse con la prensa.

Bill Clinton se ausentó el jueves durante varias horas de las negociaciones para atender diversos compromisos y la mediación estadounidense fue dirigida por la secretaria de Estado, Madeleine Albright.

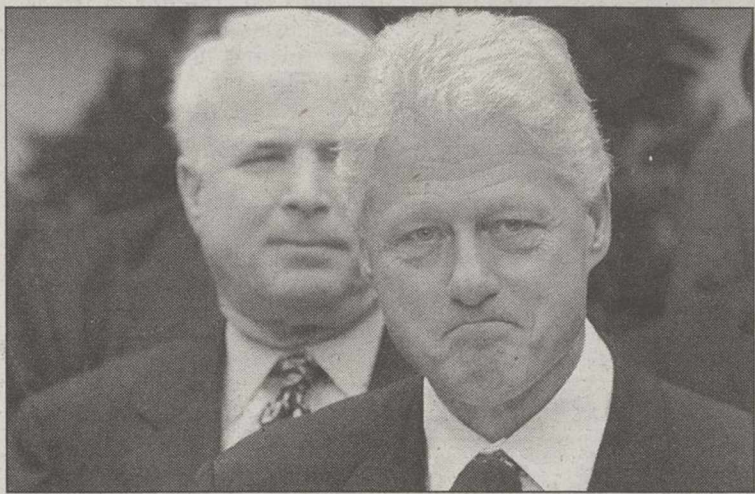

Clinton, deseoso de presentar a la opinión pública un acuerdo.

Según informaciones no confirmadas por los responsables estadounidenses, Albright podría dejar Camp David para reunirse con tres dirigentes palestinos que han viajado a EE.UU. con la intención de entrevistarse con Arafat.

La reunión podría celebrarse en Emmitsburg, una localidad cercana a Camp David, ya que el Gobierno estadounidense no tiene en principio intención de permitir su entrada al centro de negociaciones.

Los dirigentes árabes son

Tayseer Kaled, del Frente Democrático para la Liberación de Palestina; Suleiman Al Najab, del Partido para la Liberación del Pueblo Palestino; y Sameer Ghosheh, del Frente de Lucha Popular.

El portavoz de la Casa Blanca, Joe Lockhart, ha destacado durante los cuatro días de cumbre que el ambiente es "serio" en la discusión de estos asuntos difíciles y ha negado que exista un "plazo artificial" para su finalización.

Las negociaciones que cele-

bran israelíes y palestinos sobre el estatuto permanente en Camp David son difíciles e Israel tendrá que pagar un elevado precio para alcanzar la paz, dijo ayer viernes una destacada fuente de este país.

En declaraciones a la radio estatal, el alto funcionario, que no se identificó por su nombre para respetar el pacto de silencio que rodea a las negociaciones en Camp David, señaló que "ambas partes son conscientes de su enorme responsabilidad y de lo que ocurrirá si no se logra el tratado definitivo de paz".

Con esa fórmula, la fuente se refería a la posibilidad de que estallen enfrentamientos violentos entre israelíes y palestinos, o incluso una nueva guerra en Oriente Medio, si no se consigue un acuerdo antes del 13 de septiembre.

El elevado precio al que aludía la fuente israelí se refiere fundamentalmente al traspaso a los palestinos de la mayor parte de Cisjordania y de la totalidad de Gaza, así como concesiones en lo relativo a Jerusalén oriental, territorios que Israel ocupó militarmente en la "Guerra de los Seis Días" de 1967.

Por su parte, fuentes palestinas solventes dijeron a la radio estatal israelí que "las negociaciones avanzan de forma muy positiva", y comentaron que el presidente de la Autoridad Nacional Palestina (ANP), Yaser Arafat, "está de un excelente humor y controla todos los asuntos".

Según las fuentes palestinas, Arafat tiene la impresión de que el primer ministro israelí, Ehud Barak, reconoce por fin la esencia y el significado de sus exigencias.

Entre ellas, la de la importancia de Jerusalén para el mundo árabe y musulmán, así como la del derecho al retorno de los refugiados palestinos.

Entretanto, el partido de derechas Likud, el principal de la oposición, instó ayer al primer ministro israelí, Ehud Barak, a regresar a su país para informar al Parlamento y a la opinión pública sobre "las concesiones que se exigen a Israel" en las negociaciones de Camp David.

El llamamiento fue hecho por el diputado Dani Navé, del Likud, quien después de que en Israel se haya difundido que se tendrá que pagar un elevado precio por la paz.

## Tormenta política en Rusia tras las amenazas de dimisión del titular de Defensa

AGENCIAS

Una crisis sin precedentes en la cúpula militar de Rusia anteó ayer un inusitado desafío al presidente Vladímir Putin cuando el ministro de Defensa amenazó con dimitir y acusó al Estado Mayor de ser ajeno a los intereses de Estados Unidos. El ministro de Defensa ruso, Igor Serguéyev, amenazó con dimitir en caso de que se lleve a cabo la reforma de las Fuerzas Armadas propuesta por el Estado Mayor ruso y cuyos detalles principales discutió esta semana la máxima autoridad del Ejército.

Ante el revuelo causado por sus declaraciones, el ministro quiso calmar los ánimos y señaló poco después que no tenía intención de lanzar ningún desafío y que no se le había entendido bien, aunque repitió su oposición frontal a la refor-

ma.

Esta reestructuración prevé la subordinación de las Fuerzas Estratégicas Nucleares (FEN) a las fuerzas aéreas o al mando central del Ejército, con lo que perderían su estatus actual de cuerpo militar independiente.

El anuncio de la reforma ha hecho estallar una crisis sin precedentes entre el Estado Mayor, dirigido por Anatoli Kvashnin, y el ministerio de Defensa, que esconde a su vez profundas divisiones en el seno del Ejército.

Serguéyev calificó estos planes del Estado Mayor como "un crimen contra Rusia y una locura", y añadió que este "ataque psicológico" contra las FEN, si tiene lugar, se llevará a cabo sin su presencia.

El ministro hizo su advertencia al Kremlin en Nizhni Taguil, en los Urales, donde asistió a una feria de armamen-

to a la que también fue Putin.

El jefe del Estado ruso humilló a Serguéyev hace unos días cuando le censuró públicamente por los fallos de seguridad cometidos por el Ejército en Chechenia cuando los rebeldes lanzaron una ofensiva con coches bomba en varias ciudades de esa república.

### EXCLUIDA LA NEGOCIACION

El Gobierno ruso excluyó ayer de nuevo la posibilidad de iniciar negociaciones, ni siquiera a través de organizaciones internacionales, con el presidente checheno, Aslan Masjádov, al que el Kremlin sigue negando toda legitimidad.

Según el portavoz de la Presidencia rusa para la guerra de Chechenia, Serguei Yastrjembski, "ni la Organización para la Seguridad y la

Cooperación en Europa (OSCE) ni ninguna otra organización internacional puede servir de intermediario ni puede participar en el proceso político de Chechenia".

El representante del Kremlin insistió en que el final del conflicto checheno pasa por la "neutralización" de los jefes de guerra y no por las negociaciones políticas, que en su opinión son "no sólo imposibles sino incluso perjudiciales". "Lo único de lo que podemos hablar es de rendición", insistió.

### POTENCIA DE SEGUNDA

En otro orden de cosas, el jefe de las Fuerzas Estratégicas de Rusia advirtió ayer al Kremlin de que el país "se convertirá en una potencia nuclear de segunda fila" si se pone en marcha una reforma presunta-

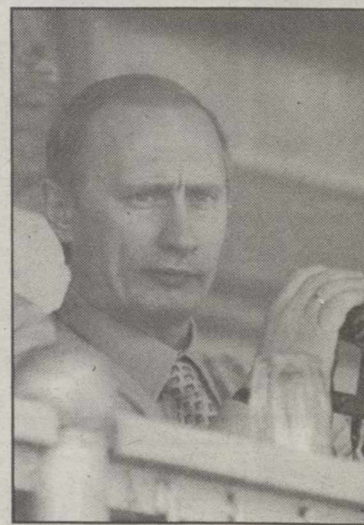

Desafío al poder de Putin.

mente bendecida por el presidente Vladímir Putin.

El general Vladímir Yákovlev dijo que la reforma prevista, que dejaría subordinadas las fuerzas nucleares a las convencionales, "alteraría el equilibrio estratégico" en el mundo.

Yákovlev añadió con esta declaración leña al fuego de una dura pugna dentro del alto mando militar ruso, sin precedentes desde la desintegración de la Unión Soviética.



*Coincidiendo con la visita a Filipinas de ministros europeos*

# Abu Sayyaf libera a otro rehén tras 81 días de cautiverio

AGENCIAS

El grupo musulmán Abu Sayyaf puso ayer en libertad a un segundo rehén malasio tras 81 días de cautiverio, coincidiendo con la visita a Manila de los ministros de Asuntos Exteriores de Alemania, Francia y Finlandia. La liberación de Abdul Juwan Sulawat se produjo como "fruto de las intensas negociaciones llevadas a cabo por el Gobierno filipino", afirmó el subsecretario de la Presidencia de Filipinas, Mike Toledo. Los ministros de Alemania, Francia y Finlandia declararon en Manila estar dispuestos a ayudar a Filipinas para lograr un "resultado positivo" en la crisis, que no conlleve el uso de la fuerza.

Tres turistas alemanes, dos finlandeses y dos franceses, junto con tres periodistas de la televisión France 2 capturados el domingo, forman parte del grupo de personas que mantiene secuestradas Abu Sayyaf en



Estrada saluda a los ministros de Exteriores europeos en Manila.

la isla de Joló, en el sur de Filipinas.

Lo que ya se conoce como la crisis de Joló comenzó el 23 de

abril, cuando un comando del grupo separatista secuestró a 21 personas en la turística isla malasia de Sipadan y los trasladó a Joló.

A principios de julio, Abu Sayyaf aumentó su número de rehenes al retener a trece evangelistas que acudieron al campamento de los rebeldes para aliviar la pena de los secuestrados con sus rezos, y el pasado domingo capturó a tres periodistas franceses.

Sólo dos de los cautivos han logrado su libertad, ambos malayos; el primero, el guarda forestal Sulkirnain bin Hashim, fue puesto en libertad el 24 de junio, al parecer por ser un devoto musulmán, y hoy ha finalizado el secuestro de Abdul Juwan. "Estoy muy contento" por esta liberación, indicó a la prensa en Manila el embajador de Malasia en Filipinas, Arshad bin Manzoopr Hussai. "Espero que más rehenes, si no todos ellos, sean liberados en un futuro cercano".

La Justicia ecuatoriana ordena la detención del ex presidente Mahuad

AGENCIAS

La Corte Suprema de Justicia (CSJ) de Ecuador ordenó la detención preventiva del ex presidente Jamil Mahuad y de la ex ministra de Finanzas Ana Lucía Armijos.

El ex presidente Mahuad, destituido en enero pasado durante un golpe cívico militar, y la ex ministra Armijos son acusados de perjuicio al Estado por la incautación de cuentas bancarias que aplicaron en marzo de 1999, durante su administración.

El presidente de la CSJ, Galo Pico, mediante una providencia, explicó que el ex presidente cometió un delito al ordenar la incautación de los depósitos de todo el sistema financiero nacional.

"Existen indicios de varios delitos contra las garantías constitucionales y contra la administración pública que merecen pena privativa de la libertad", señala el sumario.

El informe judicial solicita los testimonios de los ex ministros de Energía, René Ortiz; de Agricultura, Emilio Gallardo; de Comercio Exterior, Héctor Plaza; de Economía, Guillermo Lasso; y de otro ex ministro de Finanzas, Alfredo Arizaga.

## GUIA MEDICA de Albacete

Y  
DE  
LA  
S  
A  
L  
U  
D

LASER DERMATOLOGICO

CONSULTA GRATUITA  
TLF. 967 50 51 48

DEPI LASER

FOTODEPILACION MEDICA POR LASER  
Avda. de España, 33 - 1º B - 02002 ALBACETE

LORENZO J. PEREZ  
DERMATOLOGO

CLINICA DENTAL

CARLOS LUCAS ABAD

Por vacaciones, no hay consulta durante la segunda quincena de Julio.

C/ Rosario, 15 Albacete. Tfn: 967 21 69 34

APERTURA CLINICA DENTAL

Dra. ISABEL PLANELLES

ENDODONCIA EXCLUSIVA

Pº DE LA CUBA, 17 A. 1º A. ALBACETE  
TELEFONO: 967 60 50 40

DR. MANUEL SAEZ

Médico Estomatólogo

ORTODONCIA EXCLUSIVA

COLEGIADO Nº 1.190  
02004 ALBACETE

CONSULTA: BAÑOS, 17  
TELÉFONO: 23 73 15

Clínica Dental ASIS

Protésica

- Odontología General (Adultos y niños).
- Cirugía e Implantología.
- Restauraciones Ceramo Metálicas.
- Restauraciones Cerámicas (Carillas Estéticas).
- Prótesis Removible.
- Endodoncia Periodoncia.
- Blanqueamientos.
- Urgencias.
- Primera consulta gratuita.

C/ Concepción, 11, 2º A - Tel. 967 24 79 33 - Coleg. nº 2.431

CLINICA

CON RECOLETAS LA DEPILACIÓN ES DEFINITIVA Y SEGURA

FOTODEPILACIÓN MÉDICA

PROFESIONALIDAD Y GARANTÍA.

Disponemos de un equipo de especialistas dirigidos por el Doctor D. José Manuel Azaña, Dermatólogo. Todo con la garantía del Grupo Recoletas, líder regional de Servicios Sanitarios. Tratamiento individualizado según el tipo de piel.

DEPILACIÓN DEFINITIVA Sin dolor ni manchas, ni quemaduras.

RECOLETAS

PIDA CITA EN EL TELF.: 967 219 000, 1ª CONSULTA GRATUITA

profesionalidad



## DEPORTES

*Fichó por dos años tras no contar en el Extremadura*

# Toril quiere revalorizarse en el Albacete Balompié

El Albacete Balompié presentó ayer a su último fichaje, el centrocampista Toril. Formado en la cantera del Real Madrid y tras pasar por diversos equipos de Primera División, recaló en el Extremadura, club que ahora no contaba con sus servicios. El jugador llega al Alba con la intención de revalorizarse.

□ JUAN CARRIZO

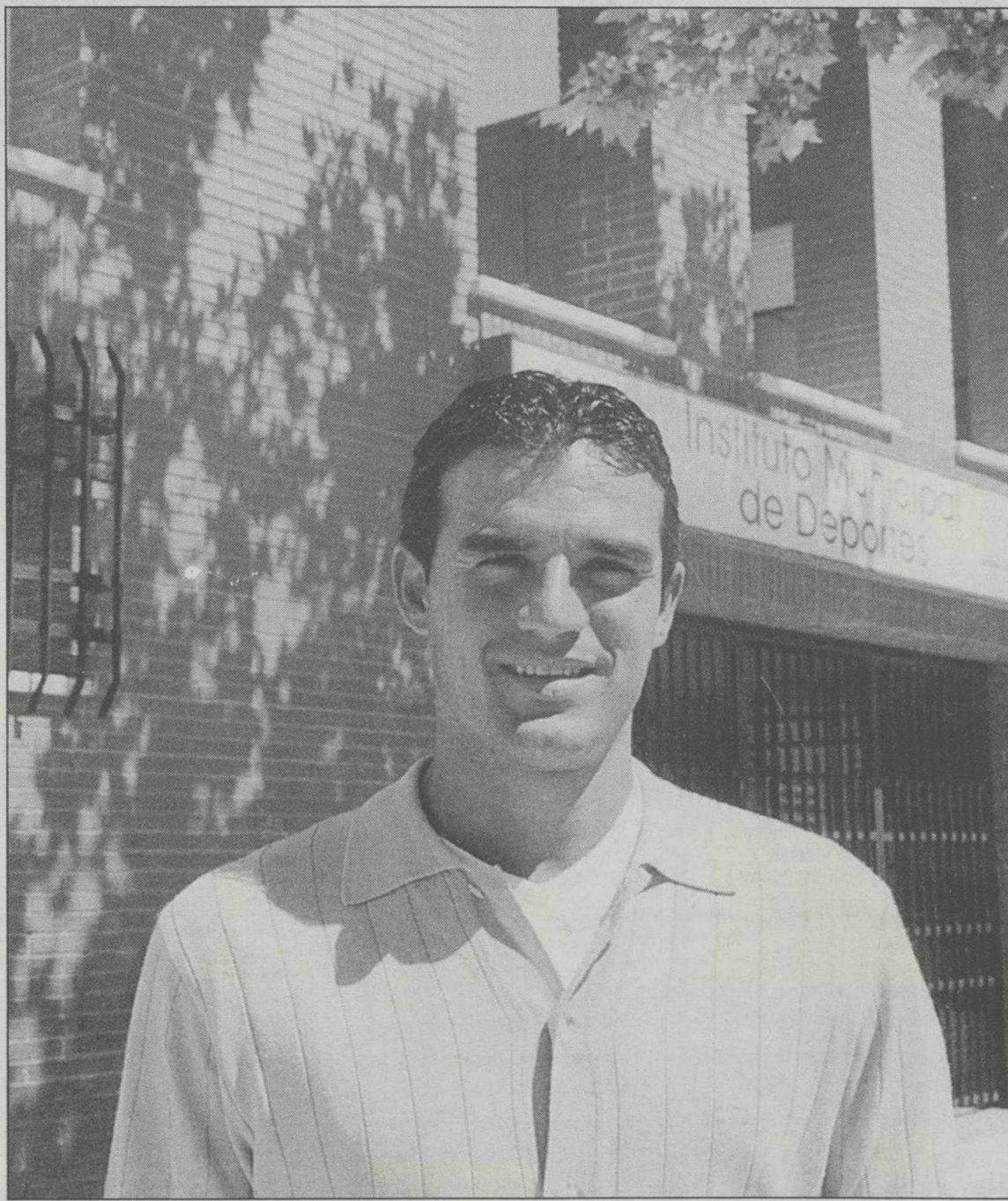

Toril firmó ayer y pasó el pertinente reconocimiento médico.

JOSEMA MORENO

Celta de Vigo (94/95), R.C.D. Espanyol (95/97) y Extremadura. Cuando militaba en las filas del filial madridista el Albacete ya intentó hacerse con sus servicios, cuando el equipo manchego ascendió a Primera División con Benito Floro en el banquillo.

Por otro lado, el presidente del Albacete indicó que el juvenil Manuel Piñero Padilla "Pelu", que fue traspasado la pasada temporada al Real Madrid, apoyará en la campaña de abonos para conseguir el mayor número posible de socios juveniles. El jugador, que animó a todos los jóvenes a ir al Carlos Belmonte para alentar a su equipo, recibió de manos de Mariano López Ruiz un bonito reloj como regalo por su apoyo a su ex-club.

## Albacete Balompié y Walter Pico, a punto de llegar a un acuerdo

El presidente del Albacete, Mariano López Ruiz, indicó ayer que el conflicto con Walter Pico está a punto de culminarse con un acuerdo, que podría cerrarse el próximo lunes. Con un año más de contrato, Pico regresó tras su cesión en el Cartagonova y su ficha para la próxima temporada rondaba los 80 millones de pesetas, cantidad que el club manchego se veía incapaz de soportar con sus 500 millones de presupuesto. Por ello el club decidió despedir al jugador, con lo cual se produjo un acto de conciliación en el que no se llegó a un acuerdo en la indemnización que debía recibir el jugador. Cabía la posibilidad de que Pico denunciara al club en el Juzgado de lo Social, pero parece que finalmente se llegará a un acuerdo: "Posiblemente el lunes todo quede solucionado. Estuve hablando ayer con su abogado, hemos quedado para el lunes y esperamos que todo quede resuelto, afortunadamente".



Novedades en el Hellín.

## Tomás y García Cazorla regresan al Hellín Deportivo

□ LT

El delantero algecireño Juan Antonio García Cazorla ha llegado a un acuerdo con la junta directiva del Hellín Deportivo, que presidente Gonzalo Tomás, para retornar al conjunto albaceteño.

García Cazorla defendió la camiseta del Hellín en la campaña 98/99, a donde llegó procedente del Algeciras, anotando un total de 16 goles, y comenzó la recién finalizada para causar baja el 9 de noviembre, tras anotar tres goles, por desavenencias con el entonces técnico, 'Tolo' Ocaña.

El delantero fue primero apartado del equipo y más tarde se le concedió la carta de libertad para fichar por lo que restaba de temporada por el Recreativo Orenes, de la Tercera División murciana, con el que anotó nueve goles.

La junta directiva del Hellín Deportivo consiguió también tras negociar con el Elche la cesión del meta Tomás, que ya militó en el cuadro manchego en la campaña 98/99.

Tomás, natural de Aguilas (Murcia), de 21 años, no tuvo mucha suerte en conjunto ilicitano de Segunda División al estar prácticamente todo el pasado año sin jugar por lo que acogió con bastante satisfacción su retorno al conjunto hellinero.

"Estoy muy contento. Fue un año muy duro, sin jugar, y tengo muchas ganas de volver a hacerlo, y más en un equipo como el Hellín en el que pasé un gran año y tengo muy buenos amigos y recuerdos muy positivos", declaró el cancerbero.

RAEZ, AL ALBACETE B

Por otra parte, se ha confirmado el fichaje del hellinero José Raez por parte del Albacete Balompié de cara a jugar la próxima temporada en su filial de Tercera División. Raez, de 20 años de edad, salió de las categorías inferiores del Hellín y debutó en el primer equipo de Tercera División con 16 años. En esta última campaña fue uno de los hombres fijos en el esquema de 'Tolo' Ocaña, y anotó dos goles, ambos de falta directa desde fuera del área.



# CALENDARIO 2ª DIVISIÓN

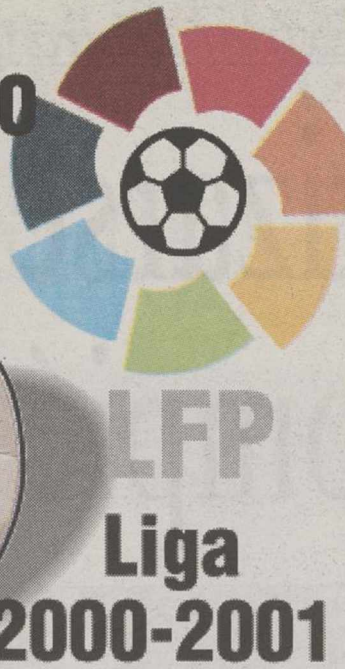

|  |                          |               |                          |                          |                          |             |             |                          |                          |               |               |                          |                          |            |            |                          |                          |               |             |                          |                          |           |               |                          |                          |             |            |                          |                          |         |             |                          |                          |            |          |                          |                          |           |           |                          |                          |          |           |                          |  |                          |               |          |                          |                          |             |             |                          |                          |               |             |                          |                          |            |               |                          |                          |             |            |                          |                          |               |             |                          |                          |            |          |                          |                          |             |             |                          |                          |          |           |                          |                          |           |            |                          |                          |           |          |                          |  |                          |            |             |                          |                          |             |               |                          |                          |             |            |                          |                          |               |             |                          |                          |            |               |                          |                          |             |             |                          |                          |          |             |                          |                          |             |            |                          |                          |           |           |                          |                          |            |           |                          |                          |        |          |                          |  |                          |          |             |                          |                          |               |            |                          |                          |          |             |                          |                          |             |             |                          |                          |         |               |                          |                          |             |            |                          |                          |           |            |                          |                          |            |          |                          |                          |         |             |                          |                          |         |        |                          |                          |          |            |                          |  |                          |             |               |                          |                          |            |          |                          |                          |             |               |                          |                          |             |         |                          |                          |               |            |                          |                          |            |           |                          |                          |            |             |                          |                          |          |         |                          |                          |             |            |                          |                          |        |          |                          |                          |            |          |                          |
|--|--------------------------|---------------|--------------------------|--------------------------|--------------------------|-------------|-------------|--------------------------|--------------------------|---------------|---------------|--------------------------|--------------------------|------------|------------|--------------------------|--------------------------|---------------|-------------|--------------------------|--------------------------|-----------|---------------|--------------------------|--------------------------|-------------|------------|--------------------------|--------------------------|---------|-------------|--------------------------|--------------------------|------------|----------|--------------------------|--------------------------|-----------|-----------|--------------------------|--------------------------|----------|-----------|--------------------------|--|--------------------------|---------------|----------|--------------------------|--------------------------|-------------|-------------|--------------------------|--------------------------|---------------|-------------|--------------------------|--------------------------|------------|---------------|--------------------------|--------------------------|-------------|------------|--------------------------|--------------------------|---------------|-------------|--------------------------|--------------------------|------------|----------|--------------------------|--------------------------|-------------|-------------|--------------------------|--------------------------|----------|-----------|--------------------------|--------------------------|-----------|------------|--------------------------|--------------------------|-----------|----------|--------------------------|--|--------------------------|------------|-------------|--------------------------|--------------------------|-------------|---------------|--------------------------|--------------------------|-------------|------------|--------------------------|--------------------------|---------------|-------------|--------------------------|--------------------------|------------|---------------|--------------------------|--------------------------|-------------|-------------|--------------------------|--------------------------|----------|-------------|--------------------------|--------------------------|-------------|------------|--------------------------|--------------------------|-----------|-----------|--------------------------|--------------------------|------------|-----------|--------------------------|--------------------------|--------|----------|--------------------------|--|--------------------------|----------|-------------|--------------------------|--------------------------|---------------|------------|--------------------------|--------------------------|----------|-------------|--------------------------|--------------------------|-------------|-------------|--------------------------|--------------------------|---------|---------------|--------------------------|--------------------------|-------------|------------|--------------------------|--------------------------|-----------|------------|--------------------------|--------------------------|------------|----------|--------------------------|--------------------------|---------|-------------|--------------------------|--------------------------|---------|--------|--------------------------|--------------------------|----------|------------|--------------------------|--|--------------------------|-------------|---------------|--------------------------|--------------------------|------------|----------|--------------------------|--------------------------|-------------|---------------|--------------------------|--------------------------|-------------|---------|--------------------------|--------------------------|---------------|------------|--------------------------|--------------------------|------------|-----------|--------------------------|--------------------------|------------|-------------|--------------------------|--------------------------|----------|---------|--------------------------|--------------------------|-------------|------------|--------------------------|--------------------------|--------|----------|--------------------------|--------------------------|------------|----------|--------------------------|
| <p><b>1º</b> 03/09/2000 : 28/01/2001 <b>22º</b></p> <table border="1"> <tr><td><input type="checkbox"/></td><td>Compostela</td><td>Betis</td><td><input type="checkbox"/></td></tr> <tr><td><input type="checkbox"/></td><td>R. Jaén</td><td>R.C. Ferrol</td><td><input type="checkbox"/></td></tr> <tr><td><input type="checkbox"/></td><td>Mérida</td><td>Badajoz</td><td><input type="checkbox"/></td></tr> <tr><td><input type="checkbox"/></td><td>Levante</td><td>At. Madrid</td><td><input type="checkbox"/></td></tr> <tr><td><input type="checkbox"/></td><td>Getafe</td><td>Córdoba</td><td><input type="checkbox"/></td></tr> <tr><td><input type="checkbox"/></td><td>Sporting</td><td>U. Las Palmas</td><td><input type="checkbox"/></td></tr> <tr><td><input type="checkbox"/></td><td>Albacete</td><td>Tenerife</td><td><input type="checkbox"/></td></tr> <tr><td><input type="checkbox"/></td><td>Leganés</td><td>Extremadura</td><td><input type="checkbox"/></td></tr> <tr><td><input type="checkbox"/></td><td>Lleida</td><td>Eibar</td><td><input type="checkbox"/></td></tr> <tr><td><input type="checkbox"/></td><td>Sevilla</td><td>R. Murcia</td><td><input type="checkbox"/></td></tr> <tr><td><input type="checkbox"/></td><td>Elche</td><td>Salamanca</td><td><input type="checkbox"/></td></tr> </table>  | <input type="checkbox"/> | Compostela    | Betis                    | <input type="checkbox"/> | <input type="checkbox"/> | R. Jaén     | R.C. Ferrol | <input type="checkbox"/> | <input type="checkbox"/> | Mérida        | Badajoz       | <input type="checkbox"/> | <input type="checkbox"/> | Levante    | At. Madrid | <input type="checkbox"/> | <input type="checkbox"/> | Getafe        | Córdoba     | <input type="checkbox"/> | <input type="checkbox"/> | Sporting  | U. Las Palmas | <input type="checkbox"/> | <input type="checkbox"/> | Albacete    | Tenerife   | <input type="checkbox"/> | <input type="checkbox"/> | Leganés | Extremadura | <input type="checkbox"/> | <input type="checkbox"/> | Lleida     | Eibar    | <input type="checkbox"/> | <input type="checkbox"/> | Sevilla   | R. Murcia | <input type="checkbox"/> | <input type="checkbox"/> | Elche    | Salamanca | <input type="checkbox"/> | <p><b>2º</b> 10/09/2000 : 04/02/2001 <b>23º</b></p> <table border="1"> <tr><td><input type="checkbox"/></td><td>Betis</td><td>Elche</td><td><input type="checkbox"/></td></tr> <tr><td><input type="checkbox"/></td><td>R.C. Ferrol</td><td>Compostela</td><td><input type="checkbox"/></td></tr> <tr><td><input type="checkbox"/></td><td>Badajoz</td><td>R. Jaén</td><td><input type="checkbox"/></td></tr> <tr><td><input type="checkbox"/></td><td>At. Madrid</td><td>Mérida</td><td><input type="checkbox"/></td></tr> <tr><td><input type="checkbox"/></td><td>Córdoba</td><td>Levante</td><td><input type="checkbox"/></td></tr> <tr><td><input type="checkbox"/></td><td>U. Las Palmas</td><td>Getafe</td><td><input type="checkbox"/></td></tr> <tr><td><input type="checkbox"/></td><td>Tenerife</td><td>Sporting</td><td><input type="checkbox"/></td></tr> <tr><td><input type="checkbox"/></td><td>Extremadura</td><td>Albacete</td><td><input type="checkbox"/></td></tr> <tr><td><input type="checkbox"/></td><td>Eibar</td><td>Leganés</td><td><input type="checkbox"/></td></tr> <tr><td><input type="checkbox"/></td><td>R. Murcia</td><td>Lleida</td><td><input type="checkbox"/></td></tr> <tr><td><input type="checkbox"/></td><td>Salamanca</td><td>Sevilla</td><td><input type="checkbox"/></td></tr> </table>  | <input type="checkbox"/> | Betis         | Elche    | <input type="checkbox"/> | <input type="checkbox"/> | R.C. Ferrol | Compostela  | <input type="checkbox"/> | <input type="checkbox"/> | Badajoz       | R. Jaén     | <input type="checkbox"/> | <input type="checkbox"/> | At. Madrid | Mérida        | <input type="checkbox"/> | <input type="checkbox"/> | Córdoba     | Levante    | <input type="checkbox"/> | <input type="checkbox"/> | U. Las Palmas | Getafe      | <input type="checkbox"/> | <input type="checkbox"/> | Tenerife   | Sporting | <input type="checkbox"/> | <input type="checkbox"/> | Extremadura | Albacete    | <input type="checkbox"/> | <input type="checkbox"/> | Eibar    | Leganés   | <input type="checkbox"/> | <input type="checkbox"/> | R. Murcia | Lleida     | <input type="checkbox"/> | <input type="checkbox"/> | Salamanca | Sevilla  | <input type="checkbox"/> | <p><b>3º</b> 17/09/2000 : 11/02/2001 <b>24º</b></p> <table border="1"> <tr><td><input type="checkbox"/></td><td>Betis</td><td>R.C. Ferrol</td><td><input type="checkbox"/></td></tr> <tr><td><input type="checkbox"/></td><td>Compostela</td><td>Badajoz</td><td><input type="checkbox"/></td></tr> <tr><td><input type="checkbox"/></td><td>R. Jaén</td><td>At. Madrid</td><td><input type="checkbox"/></td></tr> <tr><td><input type="checkbox"/></td><td>Mérida</td><td>Córdoba</td><td><input type="checkbox"/></td></tr> <tr><td><input type="checkbox"/></td><td>Levante</td><td>U. Las Palmas</td><td><input type="checkbox"/></td></tr> <tr><td><input type="checkbox"/></td><td>Getafe</td><td>Tenerife</td><td><input type="checkbox"/></td></tr> <tr><td><input type="checkbox"/></td><td>Sporting</td><td>Extremadura</td><td><input type="checkbox"/></td></tr> <tr><td><input type="checkbox"/></td><td>Albacete</td><td>Eibar</td><td><input type="checkbox"/></td></tr> <tr><td><input type="checkbox"/></td><td>Leganés</td><td>R. Murcia</td><td><input type="checkbox"/></td></tr> <tr><td><input type="checkbox"/></td><td>Lleida</td><td>Salamanca</td><td><input type="checkbox"/></td></tr> <tr><td><input type="checkbox"/></td><td>Elche</td><td>Sevilla</td><td><input type="checkbox"/></td></tr> </table>  | <input type="checkbox"/> | Betis      | R.C. Ferrol | <input type="checkbox"/> | <input type="checkbox"/> | Compostela  | Badajoz       | <input type="checkbox"/> | <input type="checkbox"/> | R. Jaén     | At. Madrid | <input type="checkbox"/> | <input type="checkbox"/> | Mérida        | Córdoba     | <input type="checkbox"/> | <input type="checkbox"/> | Levante    | U. Las Palmas | <input type="checkbox"/> | <input type="checkbox"/> | Getafe      | Tenerife    | <input type="checkbox"/> | <input type="checkbox"/> | Sporting | Extremadura | <input type="checkbox"/> | <input type="checkbox"/> | Albacete    | Eibar      | <input type="checkbox"/> | <input type="checkbox"/> | Leganés   | R. Murcia | <input type="checkbox"/> | <input type="checkbox"/> | Lleida     | Salamanca | <input type="checkbox"/> | <input type="checkbox"/> | Elche  | Sevilla  | <input type="checkbox"/> |  |                          |          |             |                          |                          |               |            |                          |                          |          |             |                          |                          |             |             |                          |                          |         |               |                          |                          |             |            |                          |                          |           |            |                          |                          |            |          |                          |                          |         |             |                          |                          |         |        |                          |                          |          |            |                          |  |                          |             |               |                          |                          |            |          |                          |                          |             |               |                          |                          |             |         |                          |                          |               |            |                          |                          |            |           |                          |                          |            |             |                          |                          |          |         |                          |                          |             |            |                          |                          |        |          |                          |                          |            |          |                          |
| <input type="checkbox"/>   | Compostela               | Betis         | <input type="checkbox"/> |                          |                          |             |             |                          |                          |               |               |                          |                          |            |            |                          |                          |               |             |                          |                          |           |               |                          |                          |             |            |                          |                          |         |             |                          |                          |            |          |                          |                          |           |           |                          |                          |          |           |                          |  |                          |               |          |                          |                          |             |             |                          |                          |               |             |                          |                          |            |               |                          |                          |             |            |                          |                          |               |             |                          |                          |            |          |                          |                          |             |             |                          |                          |          |           |                          |                          |           |            |                          |                          |           |          |                          |  |                          |            |             |                          |                          |             |               |                          |                          |             |            |                          |                          |               |             |                          |                          |            |               |                          |                          |             |             |                          |                          |          |             |                          |                          |             |            |                          |                          |           |           |                          |                          |            |           |                          |                          |        |          |                          |  |                          |          |             |                          |                          |               |            |                          |                          |          |             |                          |                          |             |             |                          |                          |         |               |                          |                          |             |            |                          |                          |           |            |                          |                          |            |          |                          |                          |         |             |                          |                          |         |        |                          |                          |          |            |                          |  |                          |             |               |                          |                          |            |          |                          |                          |             |               |                          |                          |             |         |                          |                          |               |            |                          |                          |            |           |                          |                          |            |             |                          |                          |          |         |                          |                          |             |            |                          |                          |        |          |                          |                          |            |          |                          |
| <input type="checkbox"/>   | R. Jaén                  | R.C. Ferrol   | <input type="checkbox"/> |                          |                          |             |             |                          |                          |               |               |                          |                          |            |            |                          |                          |               |             |                          |                          |           |               |                          |                          |             |            |                          |                          |         |             |                          |                          |            |          |                          |                          |           |           |                          |                          |          |           |                          |  |                          |               |          |                          |                          |             |             |                          |                          |               |             |                          |                          |            |               |                          |                          |             |            |                          |                          |               |             |                          |                          |            |          |                          |                          |             |             |                          |                          |          |           |                          |                          |           |            |                          |                          |           |          |                          |  |                          |            |             |                          |                          |             |               |                          |                          |             |            |                          |                          |               |             |                          |                          |            |               |                          |                          |             |             |                          |                          |          |             |                          |                          |             |            |                          |                          |           |           |                          |                          |            |           |                          |                          |        |          |                          |  |                          |          |             |                          |                          |               |            |                          |                          |          |             |                          |                          |             |             |                          |                          |         |               |                          |                          |             |            |                          |                          |           |            |                          |                          |            |          |                          |                          |         |             |                          |                          |         |        |                          |                          |          |            |                          |  |                          |             |               |                          |                          |            |          |                          |                          |             |               |                          |                          |             |         |                          |                          |               |            |                          |                          |            |           |                          |                          |            |             |                          |                          |          |         |                          |                          |             |            |                          |                          |        |          |                          |                          |            |          |                          |
| <input type="checkbox"/>   | Mérida                   | Badajoz       | <input type="checkbox"/> |                          |                          |             |             |                          |                          |               |               |                          |                          |            |            |                          |                          |               |             |                          |                          |           |               |                          |                          |             |            |                          |                          |         |             |                          |                          |            |          |                          |                          |           |           |                          |                          |          |           |                          |  |                          |               |          |                          |                          |             |             |                          |                          |               |             |                          |                          |            |               |                          |                          |             |            |                          |                          |               |             |                          |                          |            |          |                          |                          |             |             |                          |                          |          |           |                          |                          |           |            |                          |                          |           |          |                          |  |                          |            |             |                          |                          |             |               |                          |                          |             |            |                          |                          |               |             |                          |                          |            |               |                          |                          |             |             |                          |                          |          |             |                          |                          |             |            |                          |                          |           |           |                          |                          |            |           |                          |                          |        |          |                          |  |                          |          |             |                          |                          |               |            |                          |                          |          |             |                          |                          |             |             |                          |                          |         |               |                          |                          |             |            |                          |                          |           |            |                          |                          |            |          |                          |                          |         |             |                          |                          |         |        |                          |                          |          |            |                          |  |                          |             |               |                          |                          |            |          |                          |                          |             |               |                          |                          |             |         |                          |                          |               |            |                          |                          |            |           |                          |                          |            |             |                          |                          |          |         |                          |                          |             |            |                          |                          |        |          |                          |                          |            |          |                          |
| <input type="checkbox"/>   | Levante                  | At. Madrid    | <input type="checkbox"/> |                          |                          |             |             |                          |                          |               |               |                          |                          |            |            |                          |                          |               |             |                          |                          |           |               |                          |                          |             |            |                          |                          |         |             |                          |                          |            |          |                          |                          |           |           |                          |                          |          |           |                          |  |                          |               |          |                          |                          |             |             |                          |                          |               |             |                          |                          |            |               |                          |                          |             |            |                          |                          |               |             |                          |                          |            |          |                          |                          |             |             |                          |                          |          |           |                          |                          |           |            |                          |                          |           |          |                          |  |                          |            |             |                          |                          |             |               |                          |                          |             |            |                          |                          |               |             |                          |                          |            |               |                          |                          |             |             |                          |                          |          |             |                          |                          |             |            |                          |                          |           |           |                          |                          |            |           |                          |                          |        |          |                          |  |                          |          |             |                          |                          |               |            |                          |                          |          |             |                          |                          |             |             |                          |                          |         |               |                          |                          |             |            |                          |                          |           |            |                          |                          |            |          |                          |                          |         |             |                          |                          |         |        |                          |                          |          |            |                          |  |                          |             |               |                          |                          |            |          |                          |                          |             |               |                          |                          |             |         |                          |                          |               |            |                          |                          |            |           |                          |                          |            |             |                          |                          |          |         |                          |                          |             |            |                          |                          |        |          |                          |                          |            |          |                          |
| <input type="checkbox"/>   | Getafe                   | Córdoba       | <input type="checkbox"/> |                          |                          |             |             |                          |                          |               |               |                          |                          |            |            |                          |                          |               |             |                          |                          |           |               |                          |                          |             |            |                          |                          |         |             |                          |                          |            |          |                          |                          |           |           |                          |                          |          |           |                          |  |                          |               |          |                          |                          |             |             |                          |                          |               |             |                          |                          |            |               |                          |                          |             |            |                          |                          |               |             |                          |                          |            |          |                          |                          |             |             |                          |                          |          |           |                          |                          |           |            |                          |                          |           |          |                          |  |                          |            |             |                          |                          |             |               |                          |                          |             |            |                          |                          |               |             |                          |                          |            |               |                          |                          |             |             |                          |                          |          |             |                          |                          |             |            |                          |                          |           |           |                          |                          |            |           |                          |                          |        |          |                          |  |                          |          |             |                          |                          |               |            |                          |                          |          |             |                          |                          |             |             |                          |                          |         |               |                          |                          |             |            |                          |                          |           |            |                          |                          |            |          |                          |                          |         |             |                          |                          |         |        |                          |                          |          |            |                          |  |                          |             |               |                          |                          |            |          |                          |                          |             |               |                          |                          |             |         |                          |                          |               |            |                          |                          |            |           |                          |                          |            |             |                          |                          |          |         |                          |                          |             |            |                          |                          |        |          |                          |                          |            |          |                          |
| <input type="checkbox"/>   | Sporting                 | U. Las Palmas | <input type="checkbox"/> |                          |                          |             |             |                          |                          |               |               |                          |                          |            |            |                          |                          |               |             |                          |                          |           |               |                          |                          |             |            |                          |                          |         |             |                          |                          |            |          |                          |                          |           |           |                          |                          |          |           |                          |  |                          |               |          |                          |                          |             |             |                          |                          |               |             |                          |                          |            |               |                          |                          |             |            |                          |                          |               |             |                          |                          |            |          |                          |                          |             |             |                          |                          |          |           |                          |                          |           |            |                          |                          |           |          |                          |  |                          |            |             |                          |                          |             |               |                          |                          |             |            |                          |                          |               |             |                          |                          |            |               |                          |                          |             |             |                          |                          |          |             |                          |                          |             |            |                          |                          |           |           |                          |                          |            |           |                          |                          |        |          |                          |  |                          |          |             |                          |                          |               |            |                          |                          |          |             |                          |                          |             |             |                          |                          |         |               |                          |                          |             |            |                          |                          |           |            |                          |                          |            |          |                          |                          |         |             |                          |                          |         |        |                          |                          |          |            |                          |  |                          |             |               |                          |                          |            |          |                          |                          |             |               |                          |                          |             |         |                          |                          |               |            |                          |                          |            |           |                          |                          |            |             |                          |                          |          |         |                          |                          |             |            |                          |                          |        |          |                          |                          |            |          |                          |
| <input type="checkbox"/>   | Albacete                 | Tenerife      | <input type="checkbox"/> |                          |                          |             |             |                          |                          |               |               |                          |                          |            |            |                          |                          |               |             |                          |                          |           |               |                          |                          |             |            |                          |                          |         |             |                          |                          |            |          |                          |                          |           |           |                          |                          |          |           |                          |  |                          |               |          |                          |                          |             |             |                          |                          |               |             |                          |                          |            |               |                          |                          |             |            |                          |                          |               |             |                          |                          |            |          |                          |                          |             |             |                          |                          |          |           |                          |                          |           |            |                          |                          |           |          |                          |  |                          |            |             |                          |                          |             |               |                          |                          |             |            |                          |                          |               |             |                          |                          |            |               |                          |                          |             |             |                          |                          |          |             |                          |                          |             |            |                          |                          |           |           |                          |                          |            |           |                          |                          |        |          |                          |  |                          |          |             |                          |                          |               |            |                          |                          |          |             |                          |                          |             |             |                          |                          |         |               |                          |                          |             |            |                          |                          |           |            |                          |                          |            |          |                          |                          |         |             |                          |                          |         |        |                          |                          |          |            |                          |  |                          |             |               |                          |                          |            |          |                          |                          |             |               |                          |                          |             |         |                          |                          |               |            |                          |                          |            |           |                          |                          |            |             |                          |                          |          |         |                          |                          |             |            |                          |                          |        |          |                          |                          |            |          |                          |
| <input type="checkbox"/>   | Leganés                  | Extremadura   | <input type="checkbox"/> |                          |                          |             |             |                          |                          |               |               |                          |                          |            |            |                          |                          |               |             |                          |                          |           |               |                          |                          |             |            |                          |                          |         |             |                          |                          |            |          |                          |                          |           |           |                          |                          |          |           |                          |  |                          |               |          |                          |                          |             |             |                          |                          |               |             |                          |                          |            |               |                          |                          |             |            |                          |                          |               |             |                          |                          |            |          |                          |                          |             |             |                          |                          |          |           |                          |                          |           |            |                          |                          |           |          |                          |  |                          |            |             |                          |                          |             |               |                          |                          |             |            |                          |                          |               |             |                          |                          |            |               |                          |                          |             |             |                          |                          |          |             |                          |                          |             |            |                          |                          |           |           |                          |                          |            |           |                          |                          |        |          |                          |  |                          |          |             |                          |                          |               |            |                          |                          |          |             |                          |                          |             |             |                          |                          |         |               |                          |                          |             |            |                          |                          |           |            |                          |                          |            |          |                          |                          |         |             |                          |                          |         |        |                          |                          |          |            |                          |  |                          |             |               |                          |                          |            |          |                          |                          |             |               |                          |                          |             |         |                          |                          |               |            |                          |                          |            |           |                          |                          |            |             |                          |                          |          |         |                          |                          |             |            |                          |                          |        |          |                          |                          |            |          |                          |
| <input type="checkbox"/>   | Lleida                   | Eibar         | <input type="checkbox"/> |                          |                          |             |             |                          |                          |               |               |                          |                          |            |            |                          |                          |               |             |                          |                          |           |               |                          |                          |             |            |                          |                          |         |             |                          |                          |            |          |                          |                          |           |           |                          |                          |          |           |                          |  |                          |               |          |                          |                          |             |             |                          |                          |               |             |                          |                          |            |               |                          |                          |             |            |                          |                          |               |             |                          |                          |            |          |                          |                          |             |             |                          |                          |          |           |                          |                          |           |            |                          |                          |           |          |                          |  |                          |            |             |                          |                          |             |               |                          |                          |             |            |                          |                          |               |             |                          |                          |            |               |                          |                          |             |             |                          |                          |          |             |                          |                          |             |            |                          |                          |           |           |                          |                          |            |           |                          |                          |        |          |                          |  |                          |          |             |                          |                          |               |            |                          |                          |          |             |                          |                          |             |             |                          |                          |         |               |                          |                          |             |            |                          |                          |           |            |                          |                          |            |          |                          |                          |         |             |                          |                          |         |        |                          |                          |          |            |                          |  |                          |             |               |                          |                          |            |          |                          |                          |             |               |                          |                          |             |         |                          |                          |               |            |                          |                          |            |           |                          |                          |            |             |                          |                          |          |         |                          |                          |             |            |                          |                          |        |          |                          |                          |            |          |                          |
| <input type="checkbox"/>   | Sevilla                  | R. Murcia     | <input type="checkbox"/> |                          |                          |             |             |                          |                          |               |               |                          |                          |            |            |                          |                          |               |             |                          |                          |           |               |                          |                          |             |            |                          |                          |         |             |                          |                          |            |          |                          |                          |           |           |                          |                          |          |           |                          |  |                          |               |          |                          |                          |             |             |                          |                          |               |             |                          |                          |            |               |                          |                          |             |            |                          |                          |               |             |                          |                          |            |          |                          |                          |             |             |                          |                          |          |           |                          |                          |           |            |                          |                          |           |          |                          |  |                          |            |             |                          |                          |             |               |                          |                          |             |            |                          |                          |               |             |                          |                          |            |               |                          |                          |             |             |                          |                          |          |             |                          |                          |             |            |                          |                          |           |           |                          |                          |            |           |                          |                          |        |          |                          |  |                          |          |             |                          |                          |               |            |                          |                          |          |             |                          |                          |             |             |                          |                          |         |               |                          |                          |             |            |                          |                          |           |            |                          |                          |            |          |                          |                          |         |             |                          |                          |         |        |                          |                          |          |            |                          |  |                          |             |               |                          |                          |            |          |                          |                          |             |               |                          |                          |             |         |                          |                          |               |            |                          |                          |            |           |                          |                          |            |             |                          |                          |          |         |                          |                          |             |            |                          |                          |        |          |                          |                          |            |          |                          |
| <input type="checkbox"/>   | Elche                    | Salamanca     | <input type="checkbox"/> |                          |                          |             |             |                          |                          |               |               |                          |                          |            |            |                          |                          |               |             |                          |                          |           |               |                          |                          |             |            |                          |                          |         |             |                          |                          |            |          |                          |                          |           |           |                          |                          |          |           |                          |  |                          |               |          |                          |                          |             |             |                          |                          |               |             |                          |                          |            |               |                          |                          |             |            |                          |                          |               |             |                          |                          |            |          |                          |                          |             |             |                          |                          |          |           |                          |                          |           |            |                          |                          |           |          |                          |  |                          |            |             |                          |                          |             |               |                          |                          |             |            |                          |                          |               |             |                          |                          |            |               |                          |                          |             |             |                          |                          |          |             |                          |                          |             |            |                          |                          |           |           |                          |                          |            |           |                          |                          |        |          |                          |  |                          |          |             |                          |                          |               |            |                          |                          |          |             |                          |                          |             |             |                          |                          |         |               |                          |                          |             |            |                          |                          |           |            |                          |                          |            |          |                          |                          |         |             |                          |                          |         |        |                          |                          |          |            |                          |  |                          |             |               |                          |                          |            |          |                          |                          |             |               |                          |                          |             |         |                          |                          |               |            |                          |                          |            |           |                          |                          |            |             |                          |                          |          |         |                          |                          |             |            |                          |                          |        |          |                          |                          |            |          |                          |
| <input type="checkbox"/>   | Betis                    | Elche         | <input type="checkbox"/> |                          |                          |             |             |                          |                          |               |               |                          |                          |            |            |                          |                          |               |             |                          |                          |           |               |                          |                          |             |            |                          |                          |         |             |                          |                          |            |          |                          |                          |           |           |                          |                          |          |           |                          |  |                          |               |          |                          |                          |             |             |                          |                          |               |             |                          |                          |            |               |                          |                          |             |            |                          |                          |               |             |                          |                          |            |          |                          |                          |             |             |                          |                          |          |           |                          |                          |           |            |                          |                          |           |          |                          |  |                          |            |             |                          |                          |             |               |                          |                          |             |            |                          |                          |               |             |                          |                          |            |               |                          |                          |             |             |                          |                          |          |             |                          |                          |             |            |                          |                          |           |           |                          |                          |            |           |                          |                          |        |          |                          |  |                          |          |             |                          |                          |               |            |                          |                          |          |             |                          |                          |             |             |                          |                          |         |               |                          |                          |             |            |                          |                          |           |            |                          |                          |            |          |                          |                          |         |             |                          |                          |         |        |                          |                          |          |            |                          |  |                          |             |               |                          |                          |            |          |                          |                          |             |               |                          |                          |             |         |                          |                          |               |            |                          |                          |            |           |                          |                          |            |             |                          |                          |          |         |                          |                          |             |            |                          |                          |        |          |                          |                          |            |          |                          |
| <input type="checkbox"/>   | R.C. Ferrol              | Compostela    | <input type="checkbox"/> |                          |                          |             |             |                          |                          |               |               |                          |                          |            |            |                          |                          |               |             |                          |                          |           |               |                          |                          |             |            |                          |                          |         |             |                          |                          |            |          |                          |                          |           |           |                          |                          |          |           |                          |  |                          |               |          |                          |                          |             |             |                          |                          |               |             |                          |                          |            |               |                          |                          |             |            |                          |                          |               |             |                          |                          |            |          |                          |                          |             |             |                          |                          |          |           |                          |                          |           |            |                          |                          |           |          |                          |  |                          |            |             |                          |                          |             |               |                          |                          |             |            |                          |                          |               |             |                          |                          |            |               |                          |                          |             |             |                          |                          |          |             |                          |                          |             |            |                          |                          |           |           |                          |                          |            |           |                          |                          |        |          |                          |  |                          |          |             |                          |                          |               |            |                          |                          |          |             |                          |                          |             |             |                          |                          |         |               |                          |                          |             |            |                          |                          |           |            |                          |                          |            |          |                          |                          |         |             |                          |                          |         |        |                          |                          |          |            |                          |  |                          |             |               |                          |                          |            |          |                          |                          |             |               |                          |                          |             |         |                          |                          |               |            |                          |                          |            |           |                          |                          |            |             |                          |                          |          |         |                          |                          |             |            |                          |                          |        |          |                          |                          |            |          |                          |
| <input type="checkbox"/>   | Badajoz                  | R. Jaén       | <input type="checkbox"/> |                          |                          |             |             |                          |                          |               |               |                          |                          |            |            |                          |                          |               |             |                          |                          |           |               |                          |                          |             |            |                          |                          |         |             |                          |                          |            |          |                          |                          |           |           |                          |                          |          |           |                          |  |                          |               |          |                          |                          |             |             |                          |                          |               |             |                          |                          |            |               |                          |                          |             |            |                          |                          |               |             |                          |                          |            |          |                          |                          |             |             |                          |                          |          |           |                          |                          |           |            |                          |                          |           |          |                          |  |                          |            |             |                          |                          |             |               |                          |                          |             |            |                          |                          |               |             |                          |                          |            |               |                          |                          |             |             |                          |                          |          |             |                          |                          |             |            |                          |                          |           |           |                          |                          |            |           |                          |                          |        |          |                          |  |                          |          |             |                          |                          |               |            |                          |                          |          |             |                          |                          |             |             |                          |                          |         |               |                          |                          |             |            |                          |                          |           |            |                          |                          |            |          |                          |                          |         |             |                          |                          |         |        |                          |                          |          |            |                          |  |                          |             |               |                          |                          |            |          |                          |                          |             |               |                          |                          |             |         |                          |                          |               |            |                          |                          |            |           |                          |                          |            |             |                          |                          |          |         |                          |                          |             |            |                          |                          |        |          |                          |                          |            |          |                          |
| <input type="checkbox"/>   | At. Madrid               | Mérida        | <input type="checkbox"/> |                          |                          |             |             |                          |                          |               |               |                          |                          |            |            |                          |                          |               |             |                          |                          |           |               |                          |                          |             |            |                          |                          |         |             |                          |                          |            |          |                          |                          |           |           |                          |                          |          |           |                          |  |                          |               |          |                          |                          |             |             |                          |                          |               |             |                          |                          |            |               |                          |                          |             |            |                          |                          |               |             |                          |                          |            |          |                          |                          |             |             |                          |                          |          |           |                          |                          |           |            |                          |                          |           |          |                          |  |                          |            |             |                          |                          |             |               |                          |                          |             |            |                          |                          |               |             |                          |                          |            |               |                          |                          |             |             |                          |                          |          |             |                          |                          |             |            |                          |                          |           |           |                          |                          |            |           |                          |                          |        |          |                          |  |                          |          |             |                          |                          |               |            |                          |                          |          |             |                          |                          |             |             |                          |                          |         |               |                          |                          |             |            |                          |                          |           |            |                          |                          |            |          |                          |                          |         |             |                          |                          |         |        |                          |                          |          |            |                          |  |                          |             |               |                          |                          |            |          |                          |                          |             |               |                          |                          |             |         |                          |                          |               |            |                          |                          |            |           |                          |                          |            |             |                          |                          |          |         |                          |                          |             |            |                          |                          |        |          |                          |                          |            |          |                          |
| <input type="checkbox"/>   | Córdoba                  | Levante       | <input type="checkbox"/> |                          |                          |             |             |                          |                          |               |               |                          |                          |            |            |                          |                          |               |             |                          |                          |           |               |                          |                          |             |            |                          |                          |         |             |                          |                          |            |          |                          |                          |           |           |                          |                          |          |           |                          |  |                          |               |          |                          |                          |             |             |                          |                          |               |             |                          |                          |            |               |                          |                          |             |            |                          |                          |               |             |                          |                          |            |          |                          |                          |             |             |                          |                          |          |           |                          |                          |           |            |                          |                          |           |          |                          |  |                          |            |             |                          |                          |             |               |                          |                          |             |            |                          |                          |               |             |                          |                          |            |               |                          |                          |             |             |                          |                          |          |             |                          |                          |             |            |                          |                          |           |           |                          |                          |            |           |                          |                          |        |          |                          |  |                          |          |             |                          |                          |               |            |                          |                          |          |             |                          |                          |             |             |                          |                          |         |               |                          |                          |             |            |                          |                          |           |            |                          |                          |            |          |                          |                          |         |             |                          |                          |         |        |                          |                          |          |            |                          |  |                          |             |               |                          |                          |            |          |                          |                          |             |               |                          |                          |             |         |                          |                          |               |            |                          |                          |            |           |                          |                          |            |             |                          |                          |          |         |                          |                          |             |            |                          |                          |        |          |                          |                          |            |          |                          |
| <input type="checkbox"/>   | U. Las Palmas            | Getafe        | <input type="checkbox"/> |                          |                          |             |             |                          |                          |               |               |                          |                          |            |            |                          |                          |               |             |                          |                          |           |               |                          |                          |             |            |                          |                          |         |             |                          |                          |            |          |                          |                          |           |           |                          |                          |          |           |                          |  |                          |               |          |                          |                          |             |             |                          |                          |               |             |                          |                          |            |               |                          |                          |             |            |                          |                          |               |             |                          |                          |            |          |                          |                          |             |             |                          |                          |          |           |                          |                          |           |            |                          |                          |           |          |                          |  |                          |            |             |                          |                          |             |               |                          |                          |             |            |                          |                          |               |             |                          |                          |            |               |                          |                          |             |             |                          |                          |          |             |                          |                          |             |            |                          |                          |           |           |                          |                          |            |           |                          |                          |        |          |                          |  |                          |          |             |                          |                          |               |            |                          |                          |          |             |                          |                          |             |             |                          |                          |         |               |                          |                          |             |            |                          |                          |           |            |                          |                          |            |          |                          |                          |         |             |                          |                          |         |        |                          |                          |          |            |                          |  |                          |             |               |                          |                          |            |          |                          |                          |             |               |                          |                          |             |         |                          |                          |               |            |                          |                          |            |           |                          |                          |            |             |                          |                          |          |         |                          |                          |             |            |                          |                          |        |          |                          |                          |            |          |                          |
| <input type="checkbox"/>   | Tenerife                 | Sporting      | <input type="checkbox"/> |                          |                          |             |             |                          |                          |               |               |                          |                          |            |            |                          |                          |               |             |                          |                          |           |               |                          |                          |             |            |                          |                          |         |             |                          |                          |            |          |                          |                          |           |           |                          |                          |          |           |                          |  |                          |               |          |                          |                          |             |             |                          |                          |               |             |                          |                          |            |               |                          |                          |             |            |                          |                          |               |             |                          |                          |            |          |                          |                          |             |             |                          |                          |          |           |                          |                          |           |            |                          |                          |           |          |                          |  |                          |            |             |                          |                          |             |               |                          |                          |             |            |                          |                          |               |             |                          |                          |            |               |                          |                          |             |             |                          |                          |          |             |                          |                          |             |            |                          |                          |           |           |                          |                          |            |           |                          |                          |        |          |                          |  |                          |          |             |                          |                          |               |            |                          |                          |          |             |                          |                          |             |             |                          |                          |         |               |                          |                          |             |            |                          |                          |           |            |                          |                          |            |          |                          |                          |         |             |                          |                          |         |        |                          |                          |          |            |                          |  |                          |             |               |                          |                          |            |          |                          |                          |             |               |                          |                          |             |         |                          |                          |               |            |                          |                          |            |           |                          |                          |            |             |                          |                          |          |         |                          |                          |             |            |                          |                          |        |          |                          |                          |            |          |                          |
| <input type="checkbox"/>   | Extremadura              | Albacete      | <input type="checkbox"/> |                          |                          |             |             |                          |                          |               |               |                          |                          |            |            |                          |                          |               |             |                          |                          |           |               |                          |                          |             |            |                          |                          |         |             |                          |                          |            |          |                          |                          |           |           |                          |                          |          |           |                          |  |                          |               |          |                          |                          |             |             |                          |                          |               |             |                          |                          |            |               |                          |                          |             |            |                          |                          |               |             |                          |                          |            |          |                          |                          |             |             |                          |                          |          |           |                          |                          |           |            |                          |                          |           |          |                          |  |                          |            |             |                          |                          |             |               |                          |                          |             |            |                          |                          |               |             |                          |                          |            |               |                          |                          |             |             |                          |                          |          |             |                          |                          |             |            |                          |                          |           |           |                          |                          |            |           |                          |                          |        |          |                          |  |                          |          |             |                          |                          |               |            |                          |                          |          |             |                          |                          |             |             |                          |                          |         |               |                          |                          |             |            |                          |                          |           |            |                          |                          |            |          |                          |                          |         |             |                          |                          |         |        |                          |                          |          |            |                          |  |                          |             |               |                          |                          |            |          |                          |                          |             |               |                          |                          |             |         |                          |                          |               |            |                          |                          |            |           |                          |                          |            |             |                          |                          |          |         |                          |                          |             |            |                          |                          |        |          |                          |                          |            |          |                          |
| <input type="checkbox"/>   | Eibar                    | Leganés       | <input type="checkbox"/> |                          |                          |             |             |                          |                          |               |               |                          |                          |            |            |                          |                          |               |             |                          |                          |           |               |                          |                          |             |            |                          |                          |         |             |                          |                          |            |          |                          |                          |           |           |                          |                          |          |           |                          |  |                          |               |          |                          |                          |             |             |                          |                          |               |             |                          |                          |            |               |                          |                          |             |            |                          |                          |               |             |                          |                          |            |          |                          |                          |             |             |                          |                          |          |           |                          |                          |           |            |                          |                          |           |          |                          |  |                          |            |             |                          |                          |             |               |                          |                          |             |            |                          |                          |               |             |                          |                          |            |               |                          |                          |             |             |                          |                          |          |             |                          |                          |             |            |                          |                          |           |           |                          |                          |            |           |                          |                          |        |          |                          |  |                          |          |             |                          |                          |               |            |                          |                          |          |             |                          |                          |             |             |                          |                          |         |               |                          |                          |             |            |                          |                          |           |            |                          |                          |            |          |                          |                          |         |             |                          |                          |         |        |                          |                          |          |            |                          |  |                          |             |               |                          |                          |            |          |                          |                          |             |               |                          |                          |             |         |                          |                          |               |            |                          |                          |            |           |                          |                          |            |             |                          |                          |          |         |                          |                          |             |            |                          |                          |        |          |                          |                          |            |          |                          |
| <input type="checkbox"/>   | R. Murcia                | Lleida        | <input type="checkbox"/> |                          |                          |             |             |                          |                          |               |               |                          |                          |            |            |                          |                          |               |             |                          |                          |           |               |                          |                          |             |            |                          |                          |         |             |                          |                          |            |          |                          |                          |           |           |                          |                          |          |           |                          |  |                          |               |          |                          |                          |             |             |                          |                          |               |             |                          |                          |            |               |                          |                          |             |            |                          |                          |               |             |                          |                          |            |          |                          |                          |             |             |                          |                          |          |           |                          |                          |           |            |                          |                          |           |          |                          |  |                          |            |             |                          |                          |             |               |                          |                          |             |            |                          |                          |               |             |                          |                          |            |               |                          |                          |             |             |                          |                          |          |             |                          |                          |             |            |                          |                          |           |           |                          |                          |            |           |                          |                          |        |          |                          |  |                          |          |             |                          |                          |               |            |                          |                          |          |             |                          |                          |             |             |                          |                          |         |               |                          |                          |             |            |                          |                          |           |            |                          |                          |            |          |                          |                          |         |             |                          |                          |         |        |                          |                          |          |            |                          |  |                          |             |               |                          |                          |            |          |                          |                          |             |               |                          |                          |             |         |                          |                          |               |            |                          |                          |            |           |                          |                          |            |             |                          |                          |          |         |                          |                          |             |            |                          |                          |        |          |                          |                          |            |          |                          |
| <input type="checkbox"/>   | Salamanca                | Sevilla       | <input type="checkbox"/> |                          |                          |             |             |                          |                          |               |               |                          |                          |            |            |                          |                          |               |             |                          |                          |           |               |                          |                          |             |            |                          |                          |         |             |                          |                          |            |          |                          |                          |           |           |                          |                          |          |           |                          |  |                          |               |          |                          |                          |             |             |                          |                          |               |             |                          |                          |            |               |                          |                          |             |            |                          |                          |               |             |                          |                          |            |          |                          |                          |             |             |                          |                          |          |           |                          |                          |           |            |                          |                          |           |          |                          |  |                          |            |             |                          |                          |             |               |                          |                          |             |            |                          |                          |               |             |                          |                          |            |               |                          |                          |             |             |                          |                          |          |             |                          |                          |             |            |                          |                          |           |           |                          |                          |            |           |                          |                          |        |          |                          |  |                          |          |             |                          |                          |               |            |                          |                          |          |             |                          |                          |             |             |                          |                          |         |               |                          |                          |             |            |                          |                          |           |            |                          |                          |            |          |                          |                          |         |             |                          |                          |         |        |                          |                          |          |            |                          |  |                          |             |               |                          |                          |            |          |                          |                          |             |               |                          |                          |             |         |                          |                          |               |            |                          |                          |            |           |                          |                          |            |             |                          |                          |          |         |                          |                          |             |            |                          |                          |        |          |                          |                          |            |          |                          |
| <input type="checkbox"/>   | Betis                    | R.C. Ferrol   | <input type="checkbox"/> |                          |                          |             |             |                          |                          |               |               |                          |                          |            |            |                          |                          |               |             |                          |                          |           |               |                          |                          |             |            |                          |                          |         |             |                          |                          |            |          |                          |                          |           |           |                          |                          |          |           |                          |  |                          |               |          |                          |                          |             |             |                          |                          |               |             |                          |                          |            |               |                          |                          |             |            |                          |                          |               |             |                          |                          |            |          |                          |                          |             |             |                          |                          |          |           |                          |                          |           |            |                          |                          |           |          |                          |  |                          |            |             |                          |                          |             |               |                          |                          |             |            |                          |                          |               |             |                          |                          |            |               |                          |                          |             |             |                          |                          |          |             |                          |                          |             |            |                          |                          |           |           |                          |                          |            |           |                          |                          |        |          |                          |  |                          |          |             |                          |                          |               |            |                          |                          |          |             |                          |                          |             |             |                          |                          |         |               |                          |                          |             |            |                          |                          |           |            |                          |                          |            |          |                          |                          |         |             |                          |                          |         |        |                          |                          |          |            |                          |  |                          |             |               |                          |                          |            |          |                          |                          |             |               |                          |                          |             |         |                          |                          |               |            |                          |                          |            |           |                          |                          |            |             |                          |                          |          |         |                          |                          |             |            |                          |                          |        |          |                          |                          |            |          |                          |
| <input type="checkbox"/>   | Compostela               | Badajoz       | <input type="checkbox"/> |                          |                          |             |             |                          |                          |               |               |                          |                          |            |            |                          |                          |               |             |                          |                          |           |               |                          |                          |             |            |                          |                          |         |             |                          |                          |            |          |                          |                          |           |           |                          |                          |          |           |                          |  |                          |               |          |                          |                          |             |             |                          |                          |               |             |                          |                          |            |               |                          |                          |             |            |                          |                          |               |             |                          |                          |            |          |                          |                          |             |             |                          |                          |          |           |                          |                          |           |            |                          |                          |           |          |                          |  |                          |            |             |                          |                          |             |               |                          |                          |             |            |                          |                          |               |             |                          |                          |            |               |                          |                          |             |             |                          |                          |          |             |                          |                          |             |            |                          |                          |           |           |                          |                          |            |           |                          |                          |        |          |                          |  |                          |          |             |                          |                          |               |            |                          |                          |          |             |                          |                          |             |             |                          |                          |         |               |                          |                          |             |            |                          |                          |           |            |                          |                          |            |          |                          |                          |         |             |                          |                          |         |        |                          |                          |          |            |                          |  |                          |             |               |                          |                          |            |          |                          |                          |             |               |                          |                          |             |         |                          |                          |               |            |                          |                          |            |           |                          |                          |            |             |                          |                          |          |         |                          |                          |             |            |                          |                          |        |          |                          |                          |            |          |                          |
| <input type="checkbox"/>   | R. Jaén                  | At. Madrid    | <input type="checkbox"/> |                          |                          |             |             |                          |                          |               |               |                          |                          |            |            |                          |                          |               |             |                          |                          |           |               |                          |                          |             |            |                          |                          |         |             |                          |                          |            |          |                          |                          |           |           |                          |                          |          |           |                          |  |                          |               |          |                          |                          |             |             |                          |                          |               |             |                          |                          |            |               |                          |                          |             |            |                          |                          |               |             |                          |                          |            |          |                          |                          |             |             |                          |                          |          |           |                          |                          |           |            |                          |                          |           |          |                          |  |                          |            |             |                          |                          |             |               |                          |                          |             |            |                          |                          |               |             |                          |                          |            |               |                          |                          |             |             |                          |                          |          |             |                          |                          |             |            |                          |                          |           |           |                          |                          |            |           |                          |                          |        |          |                          |  |                          |          |             |                          |                          |               |            |                          |                          |          |             |                          |                          |             |             |                          |                          |         |               |                          |                          |             |            |                          |                          |           |            |                          |                          |            |          |                          |                          |         |             |                          |                          |         |        |                          |                          |          |            |                          |  |                          |             |               |                          |                          |            |          |                          |                          |             |               |                          |                          |             |         |                          |                          |               |            |                          |                          |            |           |                          |                          |            |             |                          |                          |          |         |                          |                          |             |            |                          |                          |        |          |                          |                          |            |          |                          |
| <input type="checkbox"/>   | Mérida                   | Córdoba       | <input type="checkbox"/> |                          |                          |             |             |                          |                          |               |               |                          |                          |            |            |                          |                          |               |             |                          |                          |           |               |                          |                          |             |            |                          |                          |         |             |                          |                          |            |          |                          |                          |           |           |                          |                          |          |           |                          |  |                          |               |          |                          |                          |             |             |                          |                          |               |             |                          |                          |            |               |                          |                          |             |            |                          |                          |               |             |                          |                          |            |          |                          |                          |             |             |                          |                          |          |           |                          |                          |           |            |                          |                          |           |          |                          |  |                          |            |             |                          |                          |             |               |                          |                          |             |            |                          |                          |               |             |                          |                          |            |               |                          |                          |             |             |                          |                          |          |             |                          |                          |             |            |                          |                          |           |           |                          |                          |            |           |                          |                          |        |          |                          |  |                          |          |             |                          |                          |               |            |                          |                          |          |             |                          |                          |             |             |                          |                          |         |               |                          |                          |             |            |                          |                          |           |            |                          |                          |            |          |                          |                          |         |             |                          |                          |         |        |                          |                          |          |            |                          |  |                          |             |               |                          |                          |            |          |                          |                          |             |               |                          |                          |             |         |                          |                          |               |            |                          |                          |            |           |                          |                          |            |             |                          |                          |          |         |                          |                          |             |            |                          |                          |        |          |                          |                          |            |          |                          |
| <input type="checkbox"/>   | Levante                  | U. Las Palmas | <input type="checkbox"/> |                          |                          |             |             |                          |                          |               |               |                          |                          |            |            |                          |                          |               |             |                          |                          |           |               |                          |                          |             |            |                          |                          |         |             |                          |                          |            |          |                          |                          |           |           |                          |                          |          |           |                          |  |                          |               |          |                          |                          |             |             |                          |                          |               |             |                          |                          |            |               |                          |                          |             |            |                          |                          |               |             |                          |                          |            |          |                          |                          |             |             |                          |                          |          |           |                          |                          |           |            |                          |                          |           |          |                          |  |                          |            |             |                          |                          |             |               |                          |                          |             |            |                          |                          |               |             |                          |                          |            |               |                          |                          |             |             |                          |                          |          |             |                          |                          |             |            |                          |                          |           |           |                          |                          |            |           |                          |                          |        |          |                          |  |                          |          |             |                          |                          |               |            |                          |                          |          |             |                          |                          |             |             |                          |                          |         |               |                          |                          |             |            |                          |                          |           |            |                          |                          |            |          |                          |                          |         |             |                          |                          |         |        |                          |                          |          |            |                          |  |                          |             |               |                          |                          |            |          |                          |                          |             |               |                          |                          |             |         |                          |                          |               |            |                          |                          |            |           |                          |                          |            |             |                          |                          |          |         |                          |                          |             |            |                          |                          |        |          |                          |                          |            |          |                          |
| <input type="checkbox"/>   | Getafe                   | Tenerife      | <input type="checkbox"/> |                          |                          |             |             |                          |                          |               |               |                          |                          |            |            |                          |                          |               |             |                          |                          |           |               |                          |                          |             |            |                          |                          |         |             |                          |                          |            |          |                          |                          |           |           |                          |                          |          |           |                          |  |                          |               |          |                          |                          |             |             |                          |                          |               |             |                          |                          |            |               |                          |                          |             |            |                          |                          |               |             |                          |                          |            |          |                          |                          |             |             |                          |                          |          |           |                          |                          |           |            |                          |                          |           |          |                          |  |                          |            |             |                          |                          |             |               |                          |                          |             |            |                          |                          |               |             |                          |                          |            |               |                          |                          |             |             |                          |                          |          |             |                          |                          |             |            |                          |                          |           |           |                          |                          |            |           |                          |                          |        |          |                          |  |                          |          |             |                          |                          |               |            |                          |                          |          |             |                          |                          |             |             |                          |                          |         |               |                          |                          |             |            |                          |                          |           |            |                          |                          |            |          |                          |                          |         |             |                          |                          |         |        |                          |                          |          |            |                          |  |                          |             |               |                          |                          |            |          |                          |                          |             |               |                          |                          |             |         |                          |                          |               |            |                          |                          |            |           |                          |                          |            |             |                          |                          |          |         |                          |                          |             |            |                          |                          |        |          |                          |                          |            |          |                          |
| <input type="checkbox"/>   | Sporting                 | Extremadura   | <input type="checkbox"/> |                          |                          |             |             |                          |                          |               |               |                          |                          |            |            |                          |                          |               |             |                          |                          |           |               |                          |                          |             |            |                          |                          |         |             |                          |                          |            |          |                          |                          |           |           |                          |                          |          |           |                          |  |                          |               |          |                          |                          |             |             |                          |                          |               |             |                          |                          |            |               |                          |                          |             |            |                          |                          |               |             |                          |                          |            |          |                          |                          |             |             |                          |                          |          |           |                          |                          |           |            |                          |                          |           |          |                          |  |                          |            |             |                          |                          |             |               |                          |                          |             |            |                          |                          |               |             |                          |                          |            |               |                          |                          |             |             |                          |                          |          |             |                          |                          |             |            |                          |                          |           |           |                          |                          |            |           |                          |                          |        |          |                          |  |                          |          |             |                          |                          |               |            |                          |                          |          |             |                          |                          |             |             |                          |                          |         |               |                          |                          |             |            |                          |                          |           |            |                          |                          |            |          |                          |                          |         |             |                          |                          |         |        |                          |                          |          |            |                          |  |                          |             |               |                          |                          |            |          |                          |                          |             |               |                          |                          |             |         |                          |                          |               |            |                          |                          |            |           |                          |                          |            |             |                          |                          |          |         |                          |                          |             |            |                          |                          |        |          |                          |                          |            |          |                          |
| <input type="checkbox"/>   | Albacete                 | Eibar         | <input type="checkbox"/> |                          |                          |             |             |                          |                          |               |               |                          |                          |            |            |                          |                          |               |             |                          |                          |           |               |                          |                          |             |            |                          |                          |         |             |                          |                          |            |          |                          |                          |           |           |                          |                          |          |           |                          |  |                          |               |          |                          |                          |             |             |                          |                          |               |             |                          |                          |            |               |                          |                          |             |            |                          |                          |               |             |                          |                          |            |          |                          |                          |             |             |                          |                          |          |           |                          |                          |           |            |                          |                          |           |          |                          |  |                          |            |             |                          |                          |             |               |                          |                          |             |            |                          |                          |               |             |                          |                          |            |               |                          |                          |             |             |                          |                          |          |             |                          |                          |             |            |                          |                          |           |           |                          |                          |            |           |                          |                          |        |          |                          |  |                          |          |             |                          |                          |               |            |                          |                          |          |             |                          |                          |             |             |                          |                          |         |               |                          |                          |             |            |                          |                          |           |            |                          |                          |            |          |                          |                          |         |             |                          |                          |         |        |                          |                          |          |            |                          |  |                          |             |               |                          |                          |            |          |                          |                          |             |               |                          |                          |             |         |                          |                          |               |            |                          |                          |            |           |                          |                          |            |             |                          |                          |          |         |                          |                          |             |            |                          |                          |        |          |                          |                          |            |          |                          |
| <input type="checkbox"/>   | Leganés                  | R. Murcia     | <input type="checkbox"/> |                          |                          |             |             |                          |                          |               |               |                          |                          |            |            |                          |                          |               |             |                          |                          |           |               |                          |                          |             |            |                          |                          |         |             |                          |                          |            |          |                          |                          |           |           |                          |                          |          |           |                          |  |                          |               |          |                          |                          |             |             |                          |                          |               |             |                          |                          |            |               |                          |                          |             |            |                          |                          |               |             |                          |                          |            |          |                          |                          |             |             |                          |                          |          |           |                          |                          |           |            |                          |                          |           |          |                          |  |                          |            |             |                          |                          |             |               |                          |                          |             |            |                          |                          |               |             |                          |                          |            |               |                          |                          |             |             |                          |                          |          |             |                          |                          |             |            |                          |                          |           |           |                          |                          |            |           |                          |                          |        |          |                          |  |                          |          |             |                          |                          |               |            |                          |                          |          |             |                          |                          |             |             |                          |                          |         |               |                          |                          |             |            |                          |                          |           |            |                          |                          |            |          |                          |                          |         |             |                          |                          |         |        |                          |                          |          |            |                          |  |                          |             |               |                          |                          |            |          |                          |                          |             |               |                          |                          |             |         |                          |                          |               |            |                          |                          |            |           |                          |                          |            |             |                          |                          |          |         |                          |                          |             |            |                          |                          |        |          |                          |                          |            |          |                          |
| <input type="checkbox"/>   | Lleida                   | Salamanca     | <input type="checkbox"/> |                          |                          |             |             |                          |                          |               |               |                          |                          |            |            |                          |                          |               |             |                          |                          |           |               |                          |                          |             |            |                          |                          |         |             |                          |                          |            |          |                          |                          |           |           |                          |                          |          |           |                          |  |                          |               |          |                          |                          |             |             |                          |                          |               |             |                          |                          |            |               |                          |                          |             |            |                          |                          |               |             |                          |                          |            |          |                          |                          |             |             |                          |                          |          |           |                          |                          |           |            |                          |                          |           |          |                          |  |                          |            |             |                          |                          |             |               |                          |                          |             |            |                          |                          |               |             |                          |                          |            |               |                          |                          |             |             |                          |                          |          |             |                          |                          |             |            |                          |                          |           |           |                          |                          |            |           |                          |                          |        |          |                          |  |                          |          |             |                          |                          |               |            |                          |                          |          |             |                          |                          |             |             |                          |                          |         |               |                          |                          |             |            |                          |                          |           |            |                          |                          |            |          |                          |                          |         |             |                          |                          |         |        |                          |                          |          |            |                          |  |                          |             |               |                          |                          |            |          |                          |                          |             |               |                          |                          |             |         |                          |                          |               |            |                          |                          |            |           |                          |                          |            |             |                          |                          |          |         |                          |                          |             |            |                          |                          |        |          |                          |                          |            |          |                          |
| <input type="checkbox"/>   | Elche                    | Sevilla       | <input type="checkbox"/> |                          |                          |             |             |                          |                          |               |               |                          |                          |            |            |                          |                          |               |             |                          |                          |           |               |                          |                          |             |            |                          |                          |         |             |                          |                          |            |          |                          |                          |           |           |                          |                          |          |           |                          |  |                          |               |          |                          |                          |             |             |                          |                          |               |             |                          |                          |            |               |                          |                          |             |            |                          |                          |               |             |                          |                          |            |          |                          |                          |             |             |                          |                          |          |           |                          |                          |           |            |                          |                          |           |          |                          |  |                          |            |             |                          |                          |             |               |                          |                          |             |            |                          |                          |               |             |                          |                          |            |               |                          |                          |             |             |                          |                          |          |             |                          |                          |             |            |                          |                          |           |           |                          |                          |            |           |                          |                          |        |          |                          |  |                          |          |             |                          |                          |               |            |                          |                          |          |             |                          |                          |             |             |                          |                          |         |               |                          |                          |             |            |                          |                          |           |            |                          |                          |            |          |                          |                          |         |             |                          |                          |         |        |                          |                          |          |            |                          |  |                          |             |               |                          |                          |            |          |                          |                          |             |               |                          |                          |             |         |                          |                          |               |            |                          |                          |            |           |                          |                          |            |             |                          |                          |          |         |                          |                          |             |            |                          |                          |        |          |                          |                          |            |          |                          |
| <p><b>4º</b> 24/09/2000 : 18/02/2001 <b>25º</b></p> <table border="1"> <tr><td><input type="checkbox"/></td><td>R.C. Ferrol</td><td>Elche</td><td><input type="checkbox"/></td></tr> <tr><td><input type="checkbox"/></td><td>Badajoz</td><td>Betis</td><td><input type="checkbox"/></td></tr> <tr><td><input type="checkbox"/></td><td>At. Madrid</td><td>Compostela</td><td><input type="checkbox"/></td></tr> <tr><td><input type="checkbox"/></td><td>Córdoba</td><td>R. Jaén</td><td><input type="checkbox"/></td></tr> <tr><td><input type="checkbox"/></td><td>U. Las Palmas</td><td>Mérida</td><td><input type="checkbox"/></td></tr> <tr><td><input type="checkbox"/></td><td>Tenerife</td><td>Levante</td><td><input type="checkbox"/></td></tr> <tr><td><input type="checkbox"/></td><td>Extremadura</td><td>Getafe</td><td><input type="checkbox"/></td></tr> <tr><td><input type="checkbox"/></td><td>Eibar</td><td>Sporting</td><td><input type="checkbox"/></td></tr> <tr><td><input type="checkbox"/></td><td>R. Murcia</td><td>Albacete</td><td><input type="checkbox"/></td></tr> <tr><td><input type="checkbox"/></td><td>Salamanca</td><td>Leganés</td><td><input type="checkbox"/></td></tr> <tr><td><input type="checkbox"/></td><td>Sevilla</td><td>Lleida</td><td><input type="checkbox"/></td></tr> </table>  | <input type="checkbox"/> | R.C. Ferrol   | Elche                    | <input type="checkbox"/> | <input type="checkbox"/> | Badajoz     | Betis       | <input type="checkbox"/> | <input type="checkbox"/> | At. Madrid    | Compostela    | <input type="checkbox"/> | <input type="checkbox"/> | Córdoba    | R. Jaén    | <input type="checkbox"/> | <input type="checkbox"/> | U. Las Palmas | Mérida      | <input type="checkbox"/> | <input type="checkbox"/> | Tenerife  | Levante       | <input type="checkbox"/> | <input type="checkbox"/> | Extremadura | Getafe     | <input type="checkbox"/> | <input type="checkbox"/> | Eibar   | Sporting    | <input type="checkbox"/> | <input type="checkbox"/> | R. Murcia  | Albacete | <input type="checkbox"/> | <input type="checkbox"/> | Salamanca | Leganés   | <input type="checkbox"/> | <input type="checkbox"/> | Sevilla  | Lleida    | <input type="checkbox"/> | <p><b>5º</b> 01/10/2000 : 25/02/2001 <b>26º</b></p> <table border="1"> <tr><td><input type="checkbox"/></td><td>R.C. Ferrol</td><td>Badajoz</td><td><input type="checkbox"/></td></tr> <tr><td><input type="checkbox"/></td><td>Betis</td><td>At. Madrid</td><td><input type="checkbox"/></td></tr> <tr><td><input type="checkbox"/></td><td>Compostela</td><td>Córdoba</td><td><input type="checkbox"/></td></tr> <tr><td><input type="checkbox"/></td><td>R. Jaén</td><td>U. Las Palmas</td><td><input type="checkbox"/></td></tr> <tr><td><input type="checkbox"/></td><td>Mérida</td><td>Tenerife</td><td><input type="checkbox"/></td></tr> <tr><td><input type="checkbox"/></td><td>Levante</td><td>Extremadura</td><td><input type="checkbox"/></td></tr> <tr><td><input type="checkbox"/></td><td>Getafe</td><td>Eibar</td><td><input type="checkbox"/></td></tr> <tr><td><input type="checkbox"/></td><td>Sporting</td><td>R. Murcia</td><td><input type="checkbox"/></td></tr> <tr><td><input type="checkbox"/></td><td>Albacete</td><td>Salamanca</td><td><input type="checkbox"/></td></tr> <tr><td><input type="checkbox"/></td><td>Leganés</td><td>Sevilla</td><td><input type="checkbox"/></td></tr> <tr><td><input type="checkbox"/></td><td>Elche</td><td>Lleida</td><td><input type="checkbox"/></td></tr> </table>  | <input type="checkbox"/> | R.C. Ferrol   | Badajoz  | <input type="checkbox"/> | <input type="checkbox"/> | Betis       | At. Madrid  | <input type="checkbox"/> | <input type="checkbox"/> | Compostela    | Córdoba     | <input type="checkbox"/> | <input type="checkbox"/> | R. Jaén    | U. Las Palmas | <input type="checkbox"/> | <input type="checkbox"/> | Mérida      | Tenerife   | <input type="checkbox"/> | <input type="checkbox"/> | Levante       | Extremadura | <input type="checkbox"/> | <input type="checkbox"/> | Getafe     | Eibar    | <input type="checkbox"/> | <input type="checkbox"/> | Sporting    | R. Murcia   | <input type="checkbox"/> | <input type="checkbox"/> | Albacete | Salamanca | <input type="checkbox"/> | <input type="checkbox"/> | Leganés   | Sevilla    | <input type="checkbox"/> | <input type="checkbox"/> | Elche     | Lleida   | <input type="checkbox"/> | <p><b>6º</b> 08/10/2000 : 04/03/2001 <b>27º</b></p> <table border="1"> <tr><td><input type="checkbox"/></td><td>Badajoz</td><td>Elche</td><td><input type="checkbox"/></td></tr> <tr><td><input type="checkbox"/></td><td>At. Madrid</td><td>R.C. Ferrol</td><td><input type="checkbox"/></td></tr> <tr><td><input type="checkbox"/></td><td>Córdoba</td><td>Betis</td><td><input type="checkbox"/></td></tr> <tr><td><input type="checkbox"/></td><td>U. Las Palmas</td><td>Compostela</td><td><input type="checkbox"/></td></tr> <tr><td><input type="checkbox"/></td><td>Tenerife</td><td>R. Jaén</td><td><input type="checkbox"/></td></tr> <tr><td><input type="checkbox"/></td><td>Extremadura</td><td>Mérida</td><td><input type="checkbox"/></td></tr> <tr><td><input type="checkbox"/></td><td>Eibar</td><td>Levante</td><td><input type="checkbox"/></td></tr> <tr><td><input type="checkbox"/></td><td>R. Murcia</td><td>Getafe</td><td><input type="checkbox"/></td></tr> <tr><td><input type="checkbox"/></td><td>Salamanca</td><td>Sporting</td><td><input type="checkbox"/></td></tr> <tr><td><input type="checkbox"/></td><td>Sevilla</td><td>Albacete</td><td><input type="checkbox"/></td></tr> <tr><td><input type="checkbox"/></td><td>Lleida</td><td>Leganés</td><td><input type="checkbox"/></td></tr> </table>  | <input type="checkbox"/> | Badajoz    | Elche       | <input type="checkbox"/> | <input type="checkbox"/> | At. Madrid  | R.C. Ferrol   | <input type="checkbox"/> | <input type="checkbox"/> | Córdoba     | Betis      | <input type="checkbox"/> | <input type="checkbox"/> | U. Las Palmas | Compostela  | <input type="checkbox"/> | <input type="checkbox"/> | Tenerife   | R. Jaén       | <input type="checkbox"/> | <input type="checkbox"/> | Extremadura | Mérida      | <input type="checkbox"/> | <input type="checkbox"/> | Eibar    | Levante     | <input type="checkbox"/> | <input type="checkbox"/> | R. Murcia   | Getafe     | <input type="checkbox"/> | <input type="checkbox"/> | Salamanca | Sporting  | <input type="checkbox"/> | <input type="checkbox"/> | Sevilla    | Albacete  | <input type="checkbox"/> | <input type="checkbox"/> | Lleida | Leganés  | <input type="checkbox"/> |  |                          |          |             |                          |                          |               |            |                          |                          |          |             |                          |                          |             |             |                          |                          |         |               |                          |                          |             |            |                          |                          |           |            |                          |                          |            |          |                          |                          |         |             |                          |                          |         |        |                          |                          |          |            |                          |  |                          |             |               |                          |                          |            |          |                          |                          |             |               |                          |                          |             |         |                          |                          |               |            |                          |                          |            |           |                          |                          |            |             |                          |                          |          |         |                          |                          |             |            |                          |                          |        |          |                          |                          |            |          |                          |
| <input type="checkbox"/>   | R.C. Ferrol              | Elche         | <input type="checkbox"/> |                          |                          |             |             |                          |                          |               |               |                          |                          |            |            |                          |                          |               |             |                          |                          |           |               |                          |                          |             |            |                          |                          |         |             |                          |                          |            |          |                          |                          |           |           |                          |                          |          |           |                          |  |                          |               |          |                          |                          |             |             |                          |                          |               |             |                          |                          |            |               |                          |                          |             |            |                          |                          |               |             |                          |                          |            |          |                          |                          |             |             |                          |                          |          |           |                          |                          |           |            |                          |                          |           |          |                          |  |                          |            |             |                          |                          |             |               |                          |                          |             |            |                          |                          |               |             |                          |                          |            |               |                          |                          |             |             |                          |                          |          |             |                          |                          |             |            |                          |                          |           |           |                          |                          |            |           |                          |                          |        |          |                          |  |                          |          |             |                          |                          |               |            |                          |                          |          |             |                          |                          |             |             |                          |                          |         |               |                          |                          |             |            |                          |                          |           |            |                          |                          |            |          |                          |                          |         |             |                          |                          |         |        |                          |                          |          |            |                          |  |                          |             |               |                          |                          |            |          |                          |                          |             |               |                          |                          |             |         |                          |                          |               |            |                          |                          |            |           |                          |                          |            |             |                          |                          |          |         |                          |                          |             |            |                          |                          |        |          |                          |                          |            |          |                          |
| <input type="checkbox"/>   | Badajoz                  | Betis         | <input type="checkbox"/> |                          |                          |             |             |                          |                          |               |               |                          |                          |            |            |                          |                          |               |             |                          |                          |           |               |                          |                          |             |            |                          |                          |         |             |                          |                          |            |          |                          |                          |           |           |                          |                          |          |           |                          |  |                          |               |          |                          |                          |             |             |                          |                          |               |             |                          |                          |            |               |                          |                          |             |            |                          |                          |               |             |                          |                          |            |          |                          |                          |             |             |                          |                          |          |           |                          |                          |           |            |                          |                          |           |          |                          |  |                          |            |             |                          |                          |             |               |                          |                          |             |            |                          |                          |               |             |                          |                          |            |               |                          |                          |             |             |                          |                          |          |             |                          |                          |             |            |                          |                          |           |           |                          |                          |            |           |                          |                          |        |          |                          |  |                          |          |             |                          |                          |               |            |                          |                          |          |             |                          |                          |             |             |                          |                          |         |               |                          |                          |             |            |                          |                          |           |            |                          |                          |            |          |                          |                          |         |             |                          |                          |         |        |                          |                          |          |            |                          |  |                          |             |               |                          |                          |            |          |                          |                          |             |               |                          |                          |             |         |                          |                          |               |            |                          |                          |            |           |                          |                          |            |             |                          |                          |          |         |                          |                          |             |            |                          |                          |        |          |                          |                          |            |          |                          |
| <input type="checkbox"/>   | At. Madrid               | Compostela    | <input type="checkbox"/> |                          |                          |             |             |                          |                          |               |               |                          |                          |            |            |                          |                          |               |             |                          |                          |           |               |                          |                          |             |            |                          |                          |         |             |                          |                          |            |          |                          |                          |           |           |                          |                          |          |           |                          |  |                          |               |          |                          |                          |             |             |                          |                          |               |             |                          |                          |            |               |                          |                          |             |            |                          |                          |               |             |                          |                          |            |          |                          |                          |             |             |                          |                          |          |           |                          |                          |           |            |                          |                          |           |          |                          |  |                          |            |             |                          |                          |             |               |                          |                          |             |            |                          |                          |               |             |                          |                          |            |               |                          |                          |             |             |                          |                          |          |             |                          |                          |             |            |                          |                          |           |           |                          |                          |            |           |                          |                          |        |          |                          |  |                          |          |             |                          |                          |               |            |                          |                          |          |             |                          |                          |             |             |                          |                          |         |               |                          |                          |             |            |                          |                          |           |            |                          |                          |            |          |                          |                          |         |             |                          |                          |         |        |                          |                          |          |            |                          |  |                          |             |               |                          |                          |            |          |                          |                          |             |               |                          |                          |             |         |                          |                          |               |            |                          |                          |            |           |                          |                          |            |             |                          |                          |          |         |                          |                          |             |            |                          |                          |        |          |                          |                          |            |          |                          |
| <input type="checkbox"/>   | Córdoba                  | R. Jaén       | <input type="checkbox"/> |                          |                          |             |             |                          |                          |               |               |                          |                          |            |            |                          |                          |               |             |                          |                          |           |               |                          |                          |             |            |                          |                          |         |             |                          |                          |            |          |                          |                          |           |           |                          |                          |          |           |                          |  |                          |               |          |                          |                          |             |             |                          |                          |               |             |                          |                          |            |               |                          |                          |             |            |                          |                          |               |             |                          |                          |            |          |                          |                          |             |             |                          |                          |          |           |                          |                          |           |            |                          |                          |           |          |                          |  |                          |            |             |                          |                          |             |               |                          |                          |             |            |                          |                          |               |             |                          |                          |            |               |                          |                          |             |             |                          |                          |          |             |                          |                          |             |            |                          |                          |           |           |                          |                          |            |           |                          |                          |        |          |                          |  |                          |          |             |                          |                          |               |            |                          |                          |          |             |                          |                          |             |             |                          |                          |         |               |                          |                          |             |            |                          |                          |           |            |                          |                          |            |          |                          |                          |         |             |                          |                          |         |        |                          |                          |          |            |                          |  |                          |             |               |                          |                          |            |          |                          |                          |             |               |                          |                          |             |         |                          |                          |               |            |                          |                          |            |           |                          |                          |            |             |                          |                          |          |         |                          |                          |             |            |                          |                          |        |          |                          |                          |            |          |                          |
| <input type="checkbox"/>   | U. Las Palmas            | Mérida        | <input type="checkbox"/> |                          |                          |             |             |                          |                          |               |               |                          |                          |            |            |                          |                          |               |             |                          |                          |           |               |                          |                          |             |            |                          |                          |         |             |                          |                          |            |          |                          |                          |           |           |                          |                          |          |           |                          |  |                          |               |          |                          |                          |             |             |                          |                          |               |             |                          |                          |            |               |                          |                          |             |            |                          |                          |               |             |                          |                          |            |          |                          |                          |             |             |                          |                          |          |           |                          |                          |           |            |                          |                          |           |          |                          |  |                          |            |             |                          |                          |             |               |                          |                          |             |            |                          |                          |               |             |                          |                          |            |               |                          |                          |             |             |                          |                          |          |             |                          |                          |             |            |                          |                          |           |           |                          |                          |            |           |                          |                          |        |          |                          |  |                          |          |             |                          |                          |               |            |                          |                          |          |             |                          |                          |             |             |                          |                          |         |               |                          |                          |             |            |                          |                          |           |            |                          |                          |            |          |                          |                          |         |             |                          |                          |         |        |                          |                          |          |            |                          |  |                          |             |               |                          |                          |            |          |                          |                          |             |               |                          |                          |             |         |                          |                          |               |            |                          |                          |            |           |                          |                          |            |             |                          |                          |          |         |                          |                          |             |            |                          |                          |        |          |                          |                          |            |          |                          |
| <input type="checkbox"/>   | Tenerife                 | Levante       | <input type="checkbox"/> |                          |                          |             |             |                          |                          |               |               |                          |                          |            |            |                          |                          |               |             |                          |                          |           |               |                          |                          |             |            |                          |                          |         |             |                          |                          |            |          |                          |                          |           |           |                          |                          |          |           |                          |  |                          |               |          |                          |                          |             |             |                          |                          |               |             |                          |                          |            |               |                          |                          |             |            |                          |                          |               |             |                          |                          |            |          |                          |                          |             |             |                          |                          |          |           |                          |                          |           |            |                          |                          |           |          |                          |  |                          |            |             |                          |                          |             |               |                          |                          |             |            |                          |                          |               |             |                          |                          |            |               |                          |                          |             |             |                          |                          |          |             |                          |                          |             |            |                          |                          |           |           |                          |                          |            |           |                          |                          |        |          |                          |  |                          |          |             |                          |                          |               |            |                          |                          |          |             |                          |                          |             |             |                          |                          |         |               |                          |                          |             |            |                          |                          |           |            |                          |                          |            |          |                          |                          |         |             |                          |                          |         |        |                          |                          |          |            |                          |  |                          |             |               |                          |                          |            |          |                          |                          |             |               |                          |                          |             |         |                          |                          |               |            |                          |                          |            |           |                          |                          |            |             |                          |                          |          |         |                          |                          |             |            |                          |                          |        |          |                          |                          |            |          |                          |
| <input type="checkbox"/>   | Extremadura              | Getafe        | <input type="checkbox"/> |                          |                          |             |             |                          |                          |               |               |                          |                          |            |            |                          |                          |               |             |                          |                          |           |               |                          |                          |             |            |                          |                          |         |             |                          |                          |            |          |                          |                          |           |           |                          |                          |          |           |                          |  |                          |               |          |                          |                          |             |             |                          |                          |               |             |                          |                          |            |               |                          |                          |             |            |                          |                          |               |             |                          |                          |            |          |                          |                          |             |             |                          |                          |          |           |                          |                          |           |            |                          |                          |           |          |                          |  |                          |            |             |                          |                          |             |               |                          |                          |             |            |                          |                          |               |             |                          |                          |            |               |                          |                          |             |             |                          |                          |          |             |                          |                          |             |            |                          |                          |           |           |                          |                          |            |           |                          |                          |        |          |                          |  |                          |          |             |                          |                          |               |            |                          |                          |          |             |                          |                          |             |             |                          |                          |         |               |                          |                          |             |            |                          |                          |           |            |                          |                          |            |          |                          |                          |         |             |                          |                          |         |        |                          |                          |          |            |                          |  |                          |             |               |                          |                          |            |          |                          |                          |             |               |                          |                          |             |         |                          |                          |               |            |                          |                          |            |           |                          |                          |            |             |                          |                          |          |         |                          |                          |             |            |                          |                          |        |          |                          |                          |            |          |                          |
| <input type="checkbox"/>   | Eibar                    | Sporting      | <input type="checkbox"/> |                          |                          |             |             |                          |                          |               |               |                          |                          |            |            |                          |                          |               |             |                          |                          |           |               |                          |                          |             |            |                          |                          |         |             |                          |                          |            |          |                          |                          |           |           |                          |                          |          |           |                          |  |                          |               |          |                          |                          |             |             |                          |                          |               |             |                          |                          |            |               |                          |                          |             |            |                          |                          |               |             |                          |                          |            |          |                          |                          |             |             |                          |                          |          |           |                          |                          |           |            |                          |                          |           |          |                          |  |                          |            |             |                          |                          |             |               |                          |                          |             |            |                          |                          |               |             |                          |                          |            |               |                          |                          |             |             |                          |                          |          |             |                          |                          |             |            |                          |                          |           |           |                          |                          |            |           |                          |                          |        |          |                          |  |                          |          |             |                          |                          |               |            |                          |                          |          |             |                          |                          |             |             |                          |                          |         |               |                          |                          |             |            |                          |                          |           |            |                          |                          |            |          |                          |                          |         |             |                          |                          |         |        |                          |                          |          |            |                          |  |                          |             |               |                          |                          |            |          |                          |                          |             |               |                          |                          |             |         |                          |                          |               |            |                          |                          |            |           |                          |                          |            |             |                          |                          |          |         |                          |                          |             |            |                          |                          |        |          |                          |                          |            |          |                          |
| <input type="checkbox"/>   | R. Murcia                | Albacete      | <input type="checkbox"/> |                          |                          |             |             |                          |                          |               |               |                          |                          |            |            |                          |                          |               |             |                          |                          |           |               |                          |                          |             |            |                          |                          |         |             |                          |                          |            |          |                          |                          |           |           |                          |                          |          |           |                          |  |                          |               |          |                          |                          |             |             |                          |                          |               |             |                          |                          |            |               |                          |                          |             |            |                          |                          |               |             |                          |                          |            |          |                          |                          |             |             |                          |                          |          |           |                          |                          |           |            |                          |                          |           |          |                          |  |                          |            |             |                          |                          |             |               |                          |                          |             |            |                          |                          |               |             |                          |                          |            |               |                          |                          |             |             |                          |                          |          |             |                          |                          |             |            |                          |                          |           |           |                          |                          |            |           |                          |                          |        |          |                          |  |                          |          |             |                          |                          |               |            |                          |                          |          |             |                          |                          |             |             |                          |                          |         |               |                          |                          |             |            |                          |                          |           |            |                          |                          |            |          |                          |                          |         |             |                          |                          |         |        |                          |                          |          |            |                          |  |                          |             |               |                          |                          |            |          |                          |                          |             |               |                          |                          |             |         |                          |                          |               |            |                          |                          |            |           |                          |                          |            |             |                          |                          |          |         |                          |                          |             |            |                          |                          |        |          |                          |                          |            |          |                          |
| <input type="checkbox"/>   | Salamanca                | Leganés       | <input type="checkbox"/> |                          |                          |             |             |                          |                          |               |               |                          |                          |            |            |                          |                          |               |             |                          |                          |           |               |                          |                          |             |            |                          |                          |         |             |                          |                          |            |          |                          |                          |           |           |                          |                          |          |           |                          |  |                          |               |          |                          |                          |             |             |                          |                          |               |             |                          |                          |            |               |                          |                          |             |            |                          |                          |               |             |                          |                          |            |          |                          |                          |             |             |                          |                          |          |           |                          |                          |           |            |                          |                          |           |          |                          |  |                          |            |             |                          |                          |             |               |                          |                          |             |            |                          |                          |               |             |                          |                          |            |               |                          |                          |             |             |                          |                          |          |             |                          |                          |             |            |                          |                          |           |           |                          |                          |            |           |                          |                          |        |          |                          |  |                          |          |             |                          |                          |               |            |                          |                          |          |             |                          |                          |             |             |                          |                          |         |               |                          |                          |             |            |                          |                          |           |            |                          |                          |            |          |                          |                          |         |             |                          |                          |         |        |                          |                          |          |            |                          |  |                          |             |               |                          |                          |            |          |                          |                          |             |               |                          |                          |             |         |                          |                          |               |            |                          |                          |            |           |                          |                          |            |             |                          |                          |          |         |                          |                          |             |            |                          |                          |        |          |                          |                          |            |          |                          |
| <input type="checkbox"/>   | Sevilla                  | Lleida        | <input type="checkbox"/> |                          |                          |             |             |                          |                          |               |               |                          |                          |            |            |                          |                          |               |             |                          |                          |           |               |                          |                          |             |            |                          |                          |         |             |                          |                          |            |          |                          |                          |           |           |                          |                          |          |           |                          |  |                          |               |          |                          |                          |             |             |                          |                          |               |             |                          |                          |            |               |                          |                          |             |            |                          |                          |               |             |                          |                          |            |          |                          |                          |             |             |                          |                          |          |           |                          |                          |           |            |                          |                          |           |          |                          |  |                          |            |             |                          |                          |             |               |                          |                          |             |            |                          |                          |               |             |                          |                          |            |               |                          |                          |             |             |                          |                          |          |             |                          |                          |             |            |                          |                          |           |           |                          |                          |            |           |                          |                          |        |          |                          |  |                          |          |             |                          |                          |               |            |                          |                          |          |             |                          |                          |             |             |                          |                          |         |               |                          |                          |             |            |                          |                          |           |            |                          |                          |            |          |                          |                          |         |             |                          |                          |         |        |                          |                          |          |            |                          |  |                          |             |               |                          |                          |            |          |                          |                          |             |               |                          |                          |             |         |                          |                          |               |            |                          |                          |            |           |                          |                          |            |             |                          |                          |          |         |                          |                          |             |            |                          |                          |        |          |                          |                          |            |          |                          |
| <input type="checkbox"/>   | R.C. Ferrol              | Badajoz       | <input type="checkbox"/> |                          |                          |             |             |                          |                          |               |               |                          |                          |            |            |                          |                          |               |             |                          |                          |           |               |                          |                          |             |            |                          |                          |         |             |                          |                          |            |          |                          |                          |           |           |                          |                          |          |           |                          |  |                          |               |          |                          |                          |             |             |                          |                          |               |             |                          |                          |            |               |                          |                          |             |            |                          |                          |               |             |                          |                          |            |          |                          |                          |             |             |                          |                          |          |           |                          |                          |           |            |                          |                          |           |          |                          |  |                          |            |             |                          |                          |             |               |                          |                          |             |            |                          |                          |               |             |                          |                          |            |               |                          |                          |             |             |                          |                          |          |             |                          |                          |             |            |                          |                          |           |           |                          |                          |            |           |                          |                          |        |          |                          |  |                          |          |             |                          |                          |               |            |                          |                          |          |             |                          |                          |             |             |                          |                          |         |               |                          |                          |             |            |                          |                          |           |            |                          |                          |            |          |                          |                          |         |             |                          |                          |         |        |                          |                          |          |            |                          |  |                          |             |               |                          |                          |            |          |                          |                          |             |               |                          |                          |             |         |                          |                          |               |            |                          |                          |            |           |                          |                          |            |             |                          |                          |          |         |                          |                          |             |            |                          |                          |        |          |                          |                          |            |          |                          |
| <input type="checkbox"/>   | Betis                    | At. Madrid    | <input type="checkbox"/> |                          |                          |             |             |                          |                          |               |               |                          |                          |            |            |                          |                          |               |             |                          |                          |           |               |                          |                          |             |            |                          |                          |         |             |                          |                          |            |          |                          |                          |           |           |                          |                          |          |           |                          |  |                          |               |          |                          |                          |             |             |                          |                          |               |             |                          |                          |            |               |                          |                          |             |            |                          |                          |               |             |                          |                          |            |          |                          |                          |             |             |                          |                          |          |           |                          |                          |           |            |                          |                          |           |          |                          |  |                          |            |             |                          |                          |             |               |                          |                          |             |            |                          |                          |               |             |                          |                          |            |               |                          |                          |             |             |                          |                          |          |             |                          |                          |             |            |                          |                          |           |           |                          |                          |            |           |                          |                          |        |          |                          |  |                          |          |             |                          |                          |               |            |                          |                          |          |             |                          |                          |             |             |                          |                          |         |               |                          |                          |             |            |                          |                          |           |            |                          |                          |            |          |                          |                          |         |             |                          |                          |         |        |                          |                          |          |            |                          |  |                          |             |               |                          |                          |            |          |                          |                          |             |               |                          |                          |             |         |                          |                          |               |            |                          |                          |            |           |                          |                          |            |             |                          |                          |          |         |                          |                          |             |            |                          |                          |        |          |                          |                          |            |          |                          |
| <input type="checkbox"/>   | Compostela               | Córdoba       | <input type="checkbox"/> |                          |                          |             |             |                          |                          |               |               |                          |                          |            |            |                          |                          |               |             |                          |                          |           |               |                          |                          |             |            |                          |                          |         |             |                          |                          |            |          |                          |                          |           |           |                          |                          |          |           |                          |  |                          |               |          |                          |                          |             |             |                          |                          |               |             |                          |                          |            |               |                          |                          |             |            |                          |                          |               |             |                          |                          |            |          |                          |                          |             |             |                          |                          |          |           |                          |                          |           |            |                          |                          |           |          |                          |  |                          |            |             |                          |                          |             |               |                          |                          |             |            |                          |                          |               |             |                          |                          |            |               |                          |                          |             |             |                          |                          |          |             |                          |                          |             |            |                          |                          |           |           |                          |                          |            |           |                          |                          |        |          |                          |  |                          |          |             |                          |                          |               |            |                          |                          |          |             |                          |                          |             |             |                          |                          |         |               |                          |                          |             |            |                          |                          |           |            |                          |                          |            |          |                          |                          |         |             |                          |                          |         |        |                          |                          |          |            |                          |  |                          |             |               |                          |                          |            |          |                          |                          |             |               |                          |                          |             |         |                          |                          |               |            |                          |                          |            |           |                          |                          |            |             |                          |                          |          |         |                          |                          |             |            |                          |                          |        |          |                          |                          |            |          |                          |
| <input type="checkbox"/>   | R. Jaén                  | U. Las Palmas | <input type="checkbox"/> |                          |                          |             |             |                          |                          |               |               |                          |                          |            |            |                          |                          |               |             |                          |                          |           |               |                          |                          |             |            |                          |                          |         |             |                          |                          |            |          |                          |                          |           |           |                          |                          |          |           |                          |  |                          |               |          |                          |                          |             |             |                          |                          |               |             |                          |                          |            |               |                          |                          |             |            |                          |                          |               |             |                          |                          |            |          |                          |                          |             |             |                          |                          |          |           |                          |                          |           |            |                          |                          |           |          |                          |  |                          |            |             |                          |                          |             |               |                          |                          |             |            |                          |                          |               |             |                          |                          |            |               |                          |                          |             |             |                          |                          |          |             |                          |                          |             |            |                          |                          |           |           |                          |                          |            |           |                          |                          |        |          |                          |  |                          |          |             |                          |                          |               |            |                          |                          |          |             |                          |                          |             |             |                          |                          |         |               |                          |                          |             |            |                          |                          |           |            |                          |                          |            |          |                          |                          |         |             |                          |                          |         |        |                          |                          |          |            |                          |  |                          |             |               |                          |                          |            |          |                          |                          |             |               |                          |                          |             |         |                          |                          |               |            |                          |                          |            |           |                          |                          |            |             |                          |                          |          |         |                          |                          |             |            |                          |                          |        |          |                          |                          |            |          |                          |
| <input type="checkbox"/>   | Mérida                   | Tenerife      | <input type="checkbox"/> |                          |                          |             |             |                          |                          |               |               |                          |                          |            |            |                          |                          |               |             |                          |                          |           |               |                          |                          |             |            |                          |                          |         |             |                          |                          |            |          |                          |                          |           |           |                          |                          |          |           |                          |  |                          |               |          |                          |                          |             |             |                          |                          |               |             |                          |                          |            |               |                          |                          |             |            |                          |                          |               |             |                          |                          |            |          |                          |                          |             |             |                          |                          |          |           |                          |                          |           |            |                          |                          |           |          |                          |  |                          |            |             |                          |                          |             |               |                          |                          |             |            |                          |                          |               |             |                          |                          |            |               |                          |                          |             |             |                          |                          |          |             |                          |                          |             |            |                          |                          |           |           |                          |                          |            |           |                          |                          |        |          |                          |  |                          |          |             |                          |                          |               |            |                          |                          |          |             |                          |                          |             |             |                          |                          |         |               |                          |                          |             |            |                          |                          |           |            |                          |                          |            |          |                          |                          |         |             |                          |                          |         |        |                          |                          |          |            |                          |  |                          |             |               |                          |                          |            |          |                          |                          |             |               |                          |                          |             |         |                          |                          |               |            |                          |                          |            |           |                          |                          |            |             |                          |                          |          |         |                          |                          |             |            |                          |                          |        |          |                          |                          |            |          |                          |
| <input type="checkbox"/>   | Levante                  | Extremadura   | <input type="checkbox"/> |                          |                          |             |             |                          |                          |               |               |                          |                          |            |            |                          |                          |               |             |                          |                          |           |               |                          |                          |             |            |                          |                          |         |             |                          |                          |            |          |                          |                          |           |           |                          |                          |          |           |                          |  |                          |               |          |                          |                          |             |             |                          |                          |               |             |                          |                          |            |               |                          |                          |             |            |                          |                          |               |             |                          |                          |            |          |                          |                          |             |             |                          |                          |          |           |                          |                          |           |            |                          |                          |           |          |                          |  |                          |            |             |                          |                          |             |               |                          |                          |             |            |                          |                          |               |             |                          |                          |            |               |                          |                          |             |             |                          |                          |          |             |                          |                          |             |            |                          |                          |           |           |                          |                          |            |           |                          |                          |        |          |                          |  |                          |          |             |                          |                          |               |            |                          |                          |          |             |                          |                          |             |             |                          |                          |         |               |                          |                          |             |            |                          |                          |           |            |                          |                          |            |          |                          |                          |         |             |                          |                          |         |        |                          |                          |          |            |                          |  |                          |             |               |                          |                          |            |          |                          |                          |             |               |                          |                          |             |         |                          |                          |               |            |                          |                          |            |           |                          |                          |            |             |                          |                          |          |         |                          |                          |             |            |                          |                          |        |          |                          |                          |            |          |                          |
| <input type="checkbox"/>   | Getafe                   | Eibar         | <input type="checkbox"/> |                          |                          |             |             |                          |                          |               |               |                          |                          |            |            |                          |                          |               |             |                          |                          |           |               |                          |                          |             |            |                          |                          |         |             |                          |                          |            |          |                          |                          |           |           |                          |                          |          |           |                          |  |                          |               |          |                          |                          |             |             |                          |                          |               |             |                          |                          |            |               |                          |                          |             |            |                          |                          |               |             |                          |                          |            |          |                          |                          |             |             |                          |                          |          |           |                          |                          |           |            |                          |                          |           |          |                          |  |                          |            |             |                          |                          |             |               |                          |                          |             |            |                          |                          |               |             |                          |                          |            |               |                          |                          |             |             |                          |                          |          |             |                          |                          |             |            |                          |                          |           |           |                          |                          |            |           |                          |                          |        |          |                          |  |                          |          |             |                          |                          |               |            |                          |                          |          |             |                          |                          |             |             |                          |                          |         |               |                          |                          |             |            |                          |                          |           |            |                          |                          |            |          |                          |                          |         |             |                          |                          |         |        |                          |                          |          |            |                          |  |                          |             |               |                          |                          |            |          |                          |                          |             |               |                          |                          |             |         |                          |                          |               |            |                          |                          |            |           |                          |                          |            |             |                          |                          |          |         |                          |                          |             |            |                          |                          |        |          |                          |                          |            |          |                          |
| <input type="checkbox"/>   | Sporting                 | R. Murcia     | <input type="checkbox"/> |                          |                          |             |             |                          |                          |               |               |                          |                          |            |            |                          |                          |               |             |                          |                          |           |               |                          |                          |             |            |                          |                          |         |             |                          |                          |            |          |                          |                          |           |           |                          |                          |          |           |                          |  |                          |               |          |                          |                          |             |             |                          |                          |               |             |                          |                          |            |               |                          |                          |             |            |                          |                          |               |             |                          |                          |            |          |                          |                          |             |             |                          |                          |          |           |                          |                          |           |            |                          |                          |           |          |                          |  |                          |            |             |                          |                          |             |               |                          |                          |             |            |                          |                          |               |             |                          |                          |            |               |                          |                          |             |             |                          |                          |          |             |                          |                          |             |            |                          |                          |           |           |                          |                          |            |           |                          |                          |        |          |                          |  |                          |          |             |                          |                          |               |            |                          |                          |          |             |                          |                          |             |             |                          |                          |         |               |                          |                          |             |            |                          |                          |           |            |                          |                          |            |          |                          |                          |         |             |                          |                          |         |        |                          |                          |          |            |                          |  |                          |             |               |                          |                          |            |          |                          |                          |             |               |                          |                          |             |         |                          |                          |               |            |                          |                          |            |           |                          |                          |            |             |                          |                          |          |         |                          |                          |             |            |                          |                          |        |          |                          |                          |            |          |                          |
| <input type="checkbox"/>   | Albacete                 | Salamanca     | <input type="checkbox"/> |                          |                          |             |             |                          |                          |               |               |                          |                          |            |            |                          |                          |               |             |                          |                          |           |               |                          |                          |             |            |                          |                          |         |             |                          |                          |            |          |                          |                          |           |           |                          |                          |          |           |                          |  |                          |               |          |                          |                          |             |             |                          |                          |               |             |                          |                          |            |               |                          |                          |             |            |                          |                          |               |             |                          |                          |            |          |                          |                          |             |             |                          |                          |          |           |                          |                          |           |            |                          |                          |           |          |                          |  |                          |            |             |                          |                          |             |               |                          |                          |             |            |                          |                          |               |             |                          |                          |            |               |                          |                          |             |             |                          |                          |          |             |                          |                          |             |            |                          |                          |           |           |                          |                          |            |           |                          |                          |        |          |                          |  |                          |          |             |                          |                          |               |            |                          |                          |          |             |                          |                          |             |             |                          |                          |         |               |                          |                          |             |            |                          |                          |           |            |                          |                          |            |          |                          |                          |         |             |                          |                          |         |        |                          |                          |          |            |                          |  |                          |             |               |                          |                          |            |          |                          |                          |             |               |                          |                          |             |         |                          |                          |               |            |                          |                          |            |           |                          |                          |            |             |                          |                          |          |         |                          |                          |             |            |                          |                          |        |          |                          |                          |            |          |                          |
| <input type="checkbox"/>   | Leganés                  | Sevilla       | <input type="checkbox"/> |                          |                          |             |             |                          |                          |               |               |                          |                          |            |            |                          |                          |               |             |                          |                          |           |               |                          |                          |             |            |                          |                          |         |             |                          |                          |            |          |                          |                          |           |           |                          |                          |          |           |                          |  |                          |               |          |                          |                          |             |             |                          |                          |               |             |                          |                          |            |               |                          |                          |             |            |                          |                          |               |             |                          |                          |            |          |                          |                          |             |             |                          |                          |          |           |                          |                          |           |            |                          |                          |           |          |                          |  |                          |            |             |                          |                          |             |               |                          |                          |             |            |                          |                          |               |             |                          |                          |            |               |                          |                          |             |             |                          |                          |          |             |                          |                          |             |            |                          |                          |           |           |                          |                          |            |           |                          |                          |        |          |                          |  |                          |          |             |                          |                          |               |            |                          |                          |          |             |                          |                          |             |             |                          |                          |         |               |                          |                          |             |            |                          |                          |           |            |                          |                          |            |          |                          |                          |         |             |                          |                          |         |        |                          |                          |          |            |                          |  |                          |             |               |                          |                          |            |          |                          |                          |             |               |                          |                          |             |         |                          |                          |               |            |                          |                          |            |           |                          |                          |            |             |                          |                          |          |         |                          |                          |             |            |                          |                          |        |          |                          |                          |            |          |                          |
| <input type="checkbox"/>   | Elche                    | Lleida        | <input type="checkbox"/> |                          |                          |             |             |                          |                          |               |               |                          |                          |            |            |                          |                          |               |             |                          |                          |           |               |                          |                          |             |            |                          |                          |         |             |                          |                          |            |          |                          |                          |           |           |                          |                          |          |           |                          |  |                          |               |          |                          |                          |             |             |                          |                          |               |             |                          |                          |            |               |                          |                          |             |            |                          |                          |               |             |                          |                          |            |          |                          |                          |             |             |                          |                          |          |           |                          |                          |           |            |                          |                          |           |          |                          |  |                          |            |             |                          |                          |             |               |                          |                          |             |            |                          |                          |               |             |                          |                          |            |               |                          |                          |             |             |                          |                          |          |             |                          |                          |             |            |                          |                          |           |           |                          |                          |            |           |                          |                          |        |          |                          |  |                          |          |             |                          |                          |               |            |                          |                          |          |             |                          |                          |             |             |                          |                          |         |               |                          |                          |             |            |                          |                          |           |            |                          |                          |            |          |                          |                          |         |             |                          |                          |         |        |                          |                          |          |            |                          |  |                          |             |               |                          |                          |            |          |                          |                          |             |               |                          |                          |             |         |                          |                          |               |            |                          |                          |            |           |                          |                          |            |             |                          |                          |          |         |                          |                          |             |            |                          |                          |        |          |                          |                          |            |          |                          |
| <input type="checkbox"/>   | Badajoz                  | Elche         | <input type="checkbox"/> |                          |                          |             |             |                          |                          |               |               |                          |                          |            |            |                          |                          |               |             |                          |                          |           |               |                          |                          |             |            |                          |                          |         |             |                          |                          |            |          |                          |                          |           |           |                          |                          |          |           |                          |  |                          |               |          |                          |                          |             |             |                          |                          |               |             |                          |                          |            |               |                          |                          |             |            |                          |                          |               |             |                          |                          |            |          |                          |                          |             |             |                          |                          |          |           |                          |                          |           |            |                          |                          |           |          |                          |  |                          |            |             |                          |                          |             |               |                          |                          |             |            |                          |                          |               |             |                          |                          |            |               |                          |                          |             |             |                          |                          |          |             |                          |                          |             |            |                          |                          |           |           |                          |                          |            |           |                          |                          |        |          |                          |  |                          |          |             |                          |                          |               |            |                          |                          |          |             |                          |                          |             |             |                          |                          |         |               |                          |                          |             |            |                          |                          |           |            |                          |                          |            |          |                          |                          |         |             |                          |                          |         |        |                          |                          |          |            |                          |  |                          |             |               |                          |                          |            |          |                          |                          |             |               |                          |                          |             |         |                          |                          |               |            |                          |                          |            |           |                          |                          |            |             |                          |                          |          |         |                          |                          |             |            |                          |                          |        |          |                          |                          |            |          |                          |
| <input type="checkbox"/>   | At. Madrid               | R.C. Ferrol   | <input type="checkbox"/> |                          |                          |             |             |                          |                          |               |               |                          |                          |            |            |                          |                          |               |             |                          |                          |           |               |                          |                          |             |            |                          |                          |         |             |                          |                          |            |          |                          |                          |           |           |                          |                          |          |           |                          |  |                          |               |          |                          |                          |             |             |                          |                          |               |             |                          |                          |            |               |                          |                          |             |            |                          |                          |               |             |                          |                          |            |          |                          |                          |             |             |                          |                          |          |           |                          |                          |           |            |                          |                          |           |          |                          |  |                          |            |             |                          |                          |             |               |                          |                          |             |            |                          |                          |               |             |                          |                          |            |               |                          |                          |             |             |                          |                          |          |             |                          |                          |             |            |                          |                          |           |           |                          |                          |            |           |                          |                          |        |          |                          |  |                          |          |             |                          |                          |               |            |                          |                          |          |             |                          |                          |             |             |                          |                          |         |               |                          |                          |             |            |                          |                          |           |            |                          |                          |            |          |                          |                          |         |             |                          |                          |         |        |                          |                          |          |            |                          |  |                          |             |               |                          |                          |            |          |                          |                          |             |               |                          |                          |             |         |                          |                          |               |            |                          |                          |            |           |                          |                          |            |             |                          |                          |          |         |                          |                          |             |            |                          |                          |        |          |                          |                          |            |          |                          |
| <input type="checkbox"/>   | Córdoba                  | Betis         | <input type="checkbox"/> |                          |                          |             |             |                          |                          |               |               |                          |                          |            |            |                          |                          |               |             |                          |                          |           |               |                          |                          |             |            |                          |                          |         |             |                          |                          |            |          |                          |                          |           |           |                          |                          |          |           |                          |  |                          |               |          |                          |                          |             |             |                          |                          |               |             |                          |                          |            |               |                          |                          |             |            |                          |                          |               |             |                          |                          |            |          |                          |                          |             |             |                          |                          |          |           |                          |                          |           |            |                          |                          |           |          |                          |  |                          |            |             |                          |                          |             |               |                          |                          |             |            |                          |                          |               |             |                          |                          |            |               |                          |                          |             |             |                          |                          |          |             |                          |                          |             |            |                          |                          |           |           |                          |                          |            |           |                          |                          |        |          |                          |  |                          |          |             |                          |                          |               |            |                          |                          |          |             |                          |                          |             |             |                          |                          |         |               |                          |                          |             |            |                          |                          |           |            |                          |                          |            |          |                          |                          |         |             |                          |                          |         |        |                          |                          |          |            |                          |  |                          |             |               |                          |                          |            |          |                          |                          |             |               |                          |                          |             |         |                          |                          |               |            |                          |                          |            |           |                          |                          |            |             |                          |                          |          |         |                          |                          |             |            |                          |                          |        |          |                          |                          |            |          |                          |
| <input type="checkbox"/>   | U. Las Palmas            | Compostela    | <input type="checkbox"/> |                          |                          |             |             |                          |                          |               |               |                          |                          |            |            |                          |                          |               |             |                          |                          |           |               |                          |                          |             |            |                          |                          |         |             |                          |                          |            |          |                          |                          |           |           |                          |                          |          |           |                          |  |                          |               |          |                          |                          |             |             |                          |                          |               |             |                          |                          |            |               |                          |                          |             |            |                          |                          |               |             |                          |                          |            |          |                          |                          |             |             |                          |                          |          |           |                          |                          |           |            |                          |                          |           |          |                          |  |                          |            |             |                          |                          |             |               |                          |                          |             |            |                          |                          |               |             |                          |                          |            |               |                          |                          |             |             |                          |                          |          |             |                          |                          |             |            |                          |                          |           |           |                          |                          |            |           |                          |                          |        |          |                          |  |                          |          |             |                          |                          |               |            |                          |                          |          |             |                          |                          |             |             |                          |                          |         |               |                          |                          |             |            |                          |                          |           |            |                          |                          |            |          |                          |                          |         |             |                          |                          |         |        |                          |                          |          |            |                          |  |                          |             |               |                          |                          |            |          |                          |                          |             |               |                          |                          |             |         |                          |                          |               |            |                          |                          |            |           |                          |                          |            |             |                          |                          |          |         |                          |                          |             |            |                          |                          |        |          |                          |                          |            |          |                          |
| <input type="checkbox"/>   | Tenerife                 | R. Jaén       | <input type="checkbox"/> |                          |                          |             |             |                          |                          |               |               |                          |                          |            |            |                          |                          |               |             |                          |                          |           |               |                          |                          |             |            |                          |                          |         |             |                          |                          |            |          |                          |                          |           |           |                          |                          |          |           |                          |  |                          |               |          |                          |                          |             |             |                          |                          |               |             |                          |                          |            |               |                          |                          |             |            |                          |                          |               |             |                          |                          |            |          |                          |                          |             |             |                          |                          |          |           |                          |                          |           |            |                          |                          |           |          |                          |  |                          |            |             |                          |                          |             |               |                          |                          |             |            |                          |                          |               |             |                          |                          |            |               |                          |                          |             |             |                          |                          |          |             |                          |                          |             |            |                          |                          |           |           |                          |                          |            |           |                          |                          |        |          |                          |  |                          |          |             |                          |                          |               |            |                          |                          |          |             |                          |                          |             |             |                          |                          |         |               |                          |                          |             |            |                          |                          |           |            |                          |                          |            |          |                          |                          |         |             |                          |                          |         |        |                          |                          |          |            |                          |  |                          |             |               |                          |                          |            |          |                          |                          |             |               |                          |                          |             |         |                          |                          |               |            |                          |                          |            |           |                          |                          |            |             |                          |                          |          |         |                          |                          |             |            |                          |                          |        |          |                          |                          |            |          |                          |
| <input type="checkbox"/>   | Extremadura              | Mérida        | <input type="checkbox"/> |                          |                          |             |             |                          |                          |               |               |                          |                          |            |            |                          |                          |               |             |                          |                          |           |               |                          |                          |             |            |                          |                          |         |             |                          |                          |            |          |                          |                          |           |           |                          |                          |          |           |                          |  |                          |               |          |                          |                          |             |             |                          |                          |               |             |                          |                          |            |               |                          |                          |             |            |                          |                          |               |             |                          |                          |            |          |                          |                          |             |             |                          |                          |          |           |                          |                          |           |            |                          |                          |           |          |                          |  |                          |            |             |                          |                          |             |               |                          |                          |             |            |                          |                          |               |             |                          |                          |            |               |                          |                          |             |             |                          |                          |          |             |                          |                          |             |            |                          |                          |           |           |                          |                          |            |           |                          |                          |        |          |                          |  |                          |          |             |                          |                          |               |            |                          |                          |          |             |                          |                          |             |             |                          |                          |         |               |                          |                          |             |            |                          |                          |           |            |                          |                          |            |          |                          |                          |         |             |                          |                          |         |        |                          |                          |          |            |                          |  |                          |             |               |                          |                          |            |          |                          |                          |             |               |                          |                          |             |         |                          |                          |               |            |                          |                          |            |           |                          |                          |            |             |                          |                          |          |         |                          |                          |             |            |                          |                          |        |          |                          |                          |            |          |                          |
| <input type="checkbox"/>   | Eibar                    | Levante       | <input type="checkbox"/> |                          |                          |             |             |                          |                          |               |               |                          |                          |            |            |                          |                          |               |             |                          |                          |           |               |                          |                          |             |            |                          |                          |         |             |                          |                          |            |          |                          |                          |           |           |                          |                          |          |           |                          |  |                          |               |          |                          |                          |             |             |                          |                          |               |             |                          |                          |            |               |                          |                          |             |            |                          |                          |               |             |                          |                          |            |          |                          |                          |             |             |                          |                          |          |           |                          |                          |           |            |                          |                          |           |          |                          |  |                          |            |             |                          |                          |             |               |                          |                          |             |            |                          |                          |               |             |                          |                          |            |               |                          |                          |             |             |                          |                          |          |             |                          |                          |             |            |                          |                          |           |           |                          |                          |            |           |                          |                          |        |          |                          |  |                          |          |             |                          |                          |               |            |                          |                          |          |             |                          |                          |             |             |                          |                          |         |               |                          |                          |             |            |                          |                          |           |            |                          |                          |            |          |                          |                          |         |             |                          |                          |         |        |                          |                          |          |            |                          |  |                          |             |               |                          |                          |            |          |                          |                          |             |               |                          |                          |             |         |                          |                          |               |            |                          |                          |            |           |                          |                          |            |             |                          |                          |          |         |                          |                          |             |            |                          |                          |        |          |                          |                          |            |          |                          |
| <input type="checkbox"/>   | R. Murcia                | Getafe        | <input type="checkbox"/> |                          |                          |             |             |                          |                          |               |               |                          |                          |            |            |                          |                          |               |             |                          |                          |           |               |                          |                          |             |            |                          |                          |         |             |                          |                          |            |          |                          |                          |           |           |                          |                          |          |           |                          |  |                          |               |          |                          |                          |             |             |                          |                          |               |             |                          |                          |            |               |                          |                          |             |            |                          |                          |               |             |                          |                          |            |          |                          |                          |             |             |                          |                          |          |           |                          |                          |           |            |                          |                          |           |          |                          |  |                          |            |             |                          |                          |             |               |                          |                          |             |            |                          |                          |               |             |                          |                          |            |               |                          |                          |             |             |                          |                          |          |             |                          |                          |             |            |                          |                          |           |           |                          |                          |            |           |                          |                          |        |          |                          |  |                          |          |             |                          |                          |               |            |                          |                          |          |             |                          |                          |             |             |                          |                          |         |               |                          |                          |             |            |                          |                          |           |            |                          |                          |            |          |                          |                          |         |             |                          |                          |         |        |                          |                          |          |            |                          |  |                          |             |               |                          |                          |            |          |                          |                          |             |               |                          |                          |             |         |                          |                          |               |            |                          |                          |            |           |                          |                          |            |             |                          |                          |          |         |                          |                          |             |            |                          |                          |        |          |                          |                          |            |          |                          |
| <input type="checkbox"/>   | Salamanca                | Sporting      | <input type="checkbox"/> |                          |                          |             |             |                          |                          |               |               |                          |                          |            |            |                          |                          |               |             |                          |                          |           |               |                          |                          |             |            |                          |                          |         |             |                          |                          |            |          |                          |                          |           |           |                          |                          |          |           |                          |  |                          |               |          |                          |                          |             |             |                          |                          |               |             |                          |                          |            |               |                          |                          |             |            |                          |                          |               |             |                          |                          |            |          |                          |                          |             |             |                          |                          |          |           |                          |                          |           |            |                          |                          |           |          |                          |  |                          |            |             |                          |                          |             |               |                          |                          |             |            |                          |                          |               |             |                          |                          |            |               |                          |                          |             |             |                          |                          |          |             |                          |                          |             |            |                          |                          |           |           |                          |                          |            |           |                          |                          |        |          |                          |  |                          |          |             |                          |                          |               |            |                          |                          |          |             |                          |                          |             |             |                          |                          |         |               |                          |                          |             |            |                          |                          |           |            |                          |                          |            |          |                          |                          |         |             |                          |                          |         |        |                          |                          |          |            |                          |  |                          |             |               |                          |                          |            |          |                          |                          |             |               |                          |                          |             |         |                          |                          |               |            |                          |                          |            |           |                          |                          |            |             |                          |                          |          |         |                          |                          |             |            |                          |                          |        |          |                          |                          |            |          |                          |
| <input type="checkbox"/>   | Sevilla                  | Albacete      | <input type="checkbox"/> |                          |                          |             |             |                          |                          |               |               |                          |                          |            |            |                          |                          |               |             |                          |                          |           |               |                          |                          |             |            |                          |                          |         |             |                          |                          |            |          |                          |                          |           |           |                          |                          |          |           |                          |  |                          |               |          |                          |                          |             |             |                          |                          |               |             |                          |                          |            |               |                          |                          |             |            |                          |                          |               |             |                          |                          |            |          |                          |                          |             |             |                          |                          |          |           |                          |                          |           |            |                          |                          |           |          |                          |  |                          |            |             |                          |                          |             |               |                          |                          |             |            |                          |                          |               |             |                          |                          |            |               |                          |                          |             |             |                          |                          |          |             |                          |                          |             |            |                          |                          |           |           |                          |                          |            |           |                          |                          |        |          |                          |  |                          |          |             |                          |                          |               |            |                          |                          |          |             |                          |                          |             |             |                          |                          |         |               |                          |                          |             |            |                          |                          |           |            |                          |                          |            |          |                          |                          |         |             |                          |                          |         |        |                          |                          |          |            |                          |  |                          |             |               |                          |                          |            |          |                          |                          |             |               |                          |                          |             |         |                          |                          |               |            |                          |                          |            |           |                          |                          |            |             |                          |                          |          |         |                          |                          |             |            |                          |                          |        |          |                          |                          |            |          |                          |
| <input type="checkbox"/>   | Lleida                   | Leganés       | <input type="checkbox"/> |                          |                          |             |             |                          |                          |               |               |                          |                          |            |            |                          |                          |               |             |                          |                          |           |               |                          |                          |             |            |                          |                          |         |             |                          |                          |            |          |                          |                          |           |           |                          |                          |          |           |                          |  |                          |               |          |                          |                          |             |             |                          |                          |               |             |                          |                          |            |               |                          |                          |             |            |                          |                          |               |             |                          |                          |            |          |                          |                          |             |             |                          |                          |          |           |                          |                          |           |            |                          |                          |           |          |                          |  |                          |            |             |                          |                          |             |               |                          |                          |             |            |                          |                          |               |             |                          |                          |            |               |                          |                          |             |             |                          |                          |          |             |                          |                          |             |            |                          |                          |           |           |                          |                          |            |           |                          |                          |        |          |                          |  |                          |          |             |                          |                          |               |            |                          |                          |          |             |                          |                          |             |             |                          |                          |         |               |                          |                          |             |            |                          |                          |           |            |                          |                          |            |          |                          |                          |         |             |                          |                          |         |        |                          |                          |          |            |                          |  |                          |             |               |                          |                          |            |          |                          |                          |             |               |                          |                          |             |         |                          |                          |               |            |                          |                          |            |           |                          |                          |            |             |                          |                          |          |         |                          |                          |             |            |                          |                          |        |          |                          |                          |            |          |                          |
| <p><b>7º</b> 15/10/2000 : 11/03/2001 <b>28º</b></p> <table border="1"> <tr><td><input type="checkbox"/></td><td>Badajoz</td><td>At. Madrid</td><td><input type="checkbox"/></td></tr> <tr><td><input type="checkbox"/></td><td>R.C. Ferrol</td><td>Córdoba</td><td><input type="checkbox"/></td></tr> <tr><td><input type="checkbox"/></td><td>Betis</td><td>U. Las Palmas</td><td><input type="checkbox"/></td></tr> <tr><td><input type="checkbox"/></td><td>Compostela</td><td>Tenerife</td><td><input type="checkbox"/></td></tr> <tr><td><input type="checkbox"/></td><td>R. Jaén</td><td>Extremadura</td><td><input type="checkbox"/></td></tr> <tr><td><input type="checkbox"/></td><td>Mérida</td><td>Eibar</td><td><input type="checkbox"/></td></tr> <tr><td><input type="checkbox"/></td><td>Levante</td><td>R. Murcia</td><td><input type="checkbox"/></td></tr> <tr><td><input type="checkbox"/></td><td>Getafe</td><td>Salamanca</td><td><input type="checkbox"/></td></tr> <tr><td><input type="checkbox"/></td><td>Sporting</td><td>Sevilla</td><td><input type="checkbox"/></td></tr> <tr><td><input type="checkbox"/></td><td>Albacete</td><td>Lleida</td><td><input type="checkbox"/></td></tr> <tr><td><input type="checkbox"/></td><td>Elche</td><td>Leganés</td><td><input type="checkbox"/></td></tr> </table>  | <input type="checkbox"/> | Badajoz       | At. Madrid               | <input type="checkbox"/> | <input type="checkbox"/> | R.C. Ferrol | Córdoba     | <input type="checkbox"/> | <input type="checkbox"/> | Betis         | U. Las Palmas | <input type="checkbox"/> | <input type="checkbox"/> | Compostela | Tenerife   | <input type="checkbox"/> | <input type="checkbox"/> | R. Jaén       | Extremadura | <input type="checkbox"/> | <input type="checkbox"/> | Mérida    | Eibar         | <input type="checkbox"/> | <input type="checkbox"/> | Levante     | R. Murcia  | <input type="checkbox"/> | <input type="checkbox"/> | Getafe  | Salamanca   | <input type="checkbox"/> | <input type="checkbox"/> | Sporting   | Sevilla  | <input type="checkbox"/> | <input type="checkbox"/> | Albacete  | Lleida    | <input type="checkbox"/> | <input type="checkbox"/> | Elche    | Leganés   | <input type="checkbox"/> | <p><b>8º</b> 22/10/2000 : 18/03/2001 <b>29º</b></p> <table border="1"> <tr><td><input type="checkbox"/></td><td>At. Madrid</td><td>Elche</td><td><input type="checkbox"/></td></tr> <tr><td><input type="checkbox"/></td><td>Córdoba</td><td>Badajoz</td><td><input type="checkbox"/></td></tr> <tr><td><input type="checkbox"/></td><td>U. Las Palmas</td><td>R.C. Ferrol</td><td><input type="checkbox"/></td></tr> <tr><td><input type="checkbox"/></td><td>Tenerife</td><td>Betis</td><td><input type="checkbox"/></td></tr> <tr><td><input type="checkbox"/></td><td>Extremadura</td><td>Compostela</td><td><input type="checkbox"/></td></tr> <tr><td><input type="checkbox"/></td><td>Eibar</td><td>R. Jaén</td><td><input type="checkbox"/></td></tr> <tr><td><input type="checkbox"/></td><td>R. Murcia</td><td>Mérida</td><td><input type="checkbox"/></td></tr> <tr><td><input type="checkbox"/></td><td>Salamanca</td><td>Levante</td><td><input type="checkbox"/></td></tr> <tr><td><input type="checkbox"/></td><td>Sevilla</td><td>Getafe</td><td><input type="checkbox"/></td></tr> <tr><td><input type="checkbox"/></td><td>Lleida</td><td>Sporting</td><td><input type="checkbox"/></td></tr> <tr><td><input type="checkbox"/></td><td>Leganés</td><td>Albacete</td><td><input type="checkbox"/></td></tr> </table>  | <input type="checkbox"/> | At. Madrid    | Elche    | <input type="checkbox"/> | <input type="checkbox"/> | Córdoba     | Badajoz     | <input type="checkbox"/> | <input type="checkbox"/> | U. Las Palmas | R.C. Ferrol | <input type="checkbox"/> | <input type="checkbox"/> | Tenerife   | Betis         | <input type="checkbox"/> | <input type="checkbox"/> | Extremadura | Compostela | <input type="checkbox"/> | <input type="checkbox"/> | Eibar         | R. Jaén     | <input type="checkbox"/> | <input type="checkbox"/> | R. Murcia  | Mérida   | <input type="checkbox"/> | <input type="checkbox"/> | Salamanca   | Levante     | <input type="checkbox"/> | <input type="checkbox"/> | Sevilla  | Getafe    | <input type="checkbox"/> | <input type="checkbox"/> | Lleida    | Sporting   | <input type="checkbox"/> | <input type="checkbox"/> | Leganés   | Albacete | <input type="checkbox"/> | <p><b>9º</b> 29/10/2000 : 25/03/2001 <b>30º</b></p> <table border="1"> <tr><td><input type="checkbox"/></td><td>At. Madrid</td><td>Córdoba</td><td><input type="checkbox"/></td></tr> <tr><td><input type="checkbox"/></td><td>Badajoz</td><td>U. Las Palmas</td><td><input type="checkbox"/></td></tr> <tr><td><input type="checkbox"/></td><td>R.C. Ferrol</td><td>Tenerife</td><td><input type="checkbox"/></td></tr> <tr><td><input type="checkbox"/></td><td>Betis</td><td>Extremadura</td><td><input type="checkbox"/></td></tr> <tr><td><input type="checkbox"/></td><td>Compostela</td><td>Eibar</td><td><input type="checkbox"/></td></tr> <tr><td><input type="checkbox"/></td><td>R. Jaén</td><td>R. Murcia</td><td><input type="checkbox"/></td></tr> <tr><td><input type="checkbox"/></td><td>Mérida</td><td>Salamanca</td><td><input type="checkbox"/></td></tr> <tr><td><input type="checkbox"/></td><td>Levante</td><td>Sevilla</td><td><input type="checkbox"/></td></tr> <tr><td><input type="checkbox"/></td><td>Getafe</td><td>Lleida</td><td><input type="checkbox"/></td></tr> <tr><td><input type="checkbox"/></td><td>Sporting</td><td>Leganés</td><td><input type="checkbox"/></td></tr> <tr><td><input type="checkbox"/></td><td>Elche</td><td>Albacete</td><td><input type="checkbox"/></td></tr> </table>  | <input type="checkbox"/> | At. Madrid | Córdoba     | <input type="checkbox"/> | <input type="checkbox"/> | Badajoz     | U. Las Palmas | <input type="checkbox"/> | <input type="checkbox"/> | R.C. Ferrol | Tenerife   | <input type="checkbox"/> | <input type="checkbox"/> | Betis         | Extremadura | <input type="checkbox"/> | <input type="checkbox"/> | Compostela | Eibar         | <input type="checkbox"/> | <input type="checkbox"/> | R. Jaén     | R. Murcia   | <input type="checkbox"/> | <input type="checkbox"/> | Mérida   | Salamanca   | <input type="checkbox"/> | <input type="checkbox"/> | Levante     | Sevilla    | <input type="checkbox"/> | <input type="checkbox"/> | Getafe    | Lleida    | <input type="checkbox"/> | <input type="checkbox"/> | Sporting   | Leganés   | <input type="checkbox"/> | <input type="checkbox"/> | Elche  | Albacete | <input type="checkbox"/> | <p><b>10º</b> 01/11/2000 : 01/04/2001 <b>31º</b></p> <table border="1"> <tr><td><input type="checkbox"/></td><td>Córdoba</td><td>Elche</td><td><input type="checkbox"/></td></tr> <tr><td><input type="checkbox"/></td><td>U. Las Palmas</td><td>At. Madrid</td><td><input type="checkbox"/></td></tr> <tr><td><input type="checkbox"/></td><td>Tenerife</td><td>Badajoz</td><td><input type="checkbox"/></td></tr> <tr><td><input type="checkbox"/></td><td>Extremadura</td><td>R.C. Ferrol</td><td><input type="checkbox"/></td></tr> <tr><td><input type="checkbox"/></td><td>Eibar</td><td>Betis</td><td><input type="checkbox"/></td></tr> <tr><td><input type="checkbox"/></td><td>R. Murcia</td><td>Compostela</td><td><input type="checkbox"/></td></tr> <tr><td><input type="checkbox"/></td><td>Salamanca</td><td>R. Jaén</td><td><input type="checkbox"/></td></tr> <tr><td><input type="checkbox"/></td><td>Sevilla</td><td>Mérida</td><td><input type="checkbox"/></td></tr> <tr><td><input type="checkbox"/></td><td>Lleida</td><td>Levante</td><td><input type="checkbox"/></td></tr> <tr><td><input type="checkbox"/></td><td>Leganés</td><td>Getafe</td><td><input type="checkbox"/></td></tr> <tr><td><input type="checkbox"/></td><td>Albacete</td><td>Sporting</td><td><input type="checkbox"/></td></tr> </table> | <input type="checkbox"/> | Córdoba  | Elche       | <input type="checkbox"/> | <input type="checkbox"/> | U. Las Palmas | At. Madrid | <input type="checkbox"/> | <input type="checkbox"/> | Tenerife | Badajoz     | <input type="checkbox"/> | <input type="checkbox"/> | Extremadura | R.C. Ferrol | <input type="checkbox"/> | <input type="checkbox"/> | Eibar   | Betis         | <input type="checkbox"/> | <input type="checkbox"/> | R. Murcia   | Compostela | <input type="checkbox"/> | <input type="checkbox"/> | Salamanca | R. Jaén    | <input type="checkbox"/> | <input type="checkbox"/> | Sevilla    | Mérida   | <input type="checkbox"/> | <input type="checkbox"/> | Lleida  | Levante     | <input type="checkbox"/> | <input type="checkbox"/> | Leganés | Getafe | <input type="checkbox"/> | <input type="checkbox"/> | Albacete | Sporting   | <input type="checkbox"/> | <p><b>11º</b> 05/11/2000 : 08/04/2001 <b>32º</b></p> <table border="1"> <tr><td><input type="checkbox"/></td><td>Córdoba</td><td>U. Las Palmas</td><td><input type="checkbox"/></td></tr> <tr><td><input type="checkbox"/></td><td>At. Madrid</td><td>Tenerife</td><td><input type="checkbox"/></td></tr> <tr><td><input type="checkbox"/></td><td>Badajoz</td><td>Extremadura</td><td><input type="checkbox"/></td></tr> <tr><td><input type="checkbox"/></td><td>R.C. Ferrol</td><td>Eibar</td><td><input type="checkbox"/></td></tr> <tr><td><input type="checkbox"/></td><td>Betis</td><td>R. Murcia</td><td><input type="checkbox"/></td></tr> <tr><td><input type="checkbox"/></td><td>Compostela</td><td>Salamanca</td><td><input type="checkbox"/></td></tr> <tr><td><input type="checkbox"/></td><td>R. Jaén</td><td>Sevilla</td><td><input type="checkbox"/></td></tr> <tr><td><input type="checkbox"/></td><td>Mérida</td><td>Lleida</td><td><input type="checkbox"/></td></tr> <tr><td><input type="checkbox"/></td><td>Levante</td><td>Leganés</td><td><input type="checkbox"/></td></tr> <tr><td><input type="checkbox"/></td><td>Getafe</td><td>Albacete</td><td><input type="checkbox"/></td></tr> <tr><td><input type="checkbox"/></td><td>Elche</td><td>Sporting</td><td><input type="checkbox"/></td></tr> </table> | <input type="checkbox"/> | Córdoba     | U. Las Palmas | <input type="checkbox"/> | <input type="checkbox"/> | At. Madrid | Tenerife | <input type="checkbox"/> | <input type="checkbox"/> | Badajoz     | Extremadura   | <input type="checkbox"/> | <input type="checkbox"/> | R.C. Ferrol | Eibar   | <input type="checkbox"/> | <input type="checkbox"/> | Betis         | R. Murcia  | <input type="checkbox"/> | <input type="checkbox"/> | Compostela | Salamanca | <input type="checkbox"/> | <input type="checkbox"/> | R. Jaén    | Sevilla     | <input type="checkbox"/> | <input type="checkbox"/> | Mérida   | Lleida  | <input type="checkbox"/> | <input type="checkbox"/> | Levante     | Leganés    | <input type="checkbox"/> | <input type="checkbox"/> | Getafe | Albacete | <input type="checkbox"/> | <input type="checkbox"/> | Elche      | Sporting | <input type="checkbox"/> |
| <input type="checkbox"/>   | Badajoz                  | At. Madrid    | <input type="checkbox"/> |                          |                          |             |             |                          |                          |               |               |                          |                          |            |            |                          |                          |               |             |                          |                          |           |               |                          |                          |             |            |                          |                          |         |             |                          |                          |            |          |                          |                          |           |           |                          |                          |          |           |                          |  |                          |               |          |                          |                          |             |             |                          |                          |               |             |                          |                          |            |               |                          |                          |             |            |                          |                          |               |             |                          |                          |            |          |                          |                          |             |             |                          |                          |          |           |                          |                          |           |            |                          |                          |           |          |                          |  |                          |            |             |                          |                          |             |               |                          |                          |             |            |                          |                          |               |             |                          |                          |            |               |                          |                          |             |             |                          |                          |          |             |                          |                          |             |            |                          |                          |           |           |                          |                          |            |           |                          |                          |        |          |                          |  |                          |          |             |                          |                          |               |            |                          |                          |          |             |                          |                          |             |             |                          |                          |         |               |                          |                          |             |            |                          |                          |           |            |                          |                          |            |          |                          |                          |         |             |                          |                          |         |        |                          |                          |          |            |                          |  |                          |             |               |                          |                          |            |          |                          |                          |             |               |                          |                          |             |         |                          |                          |               |            |                          |                          |            |           |                          |                          |            |             |                          |                          |          |         |                          |                          |             |            |                          |                          |        |          |                          |                          |            |          |                          |
| <input type="checkbox"/>   | R.C. Ferrol              | Córdoba       | <input type="checkbox"/> |                          |                          |             |             |                          |                          |               |               |                          |                          |            |            |                          |                          |               |             |                          |                          |           |               |                          |                          |             |            |                          |                          |         |             |                          |                          |            |          |                          |                          |           |           |                          |                          |          |           |                          |  |                          |               |          |                          |                          |             |             |                          |                          |               |             |                          |                          |            |               |                          |                          |             |            |                          |                          |               |             |                          |                          |            |          |                          |                          |             |             |                          |                          |          |           |                          |                          |           |            |                          |                          |           |          |                          |  |                          |            |             |                          |                          |             |               |                          |                          |             |            |                          |                          |               |             |                          |                          |            |               |                          |                          |             |             |                          |                          |          |             |                          |                          |             |            |                          |                          |           |           |                          |                          |            |           |                          |                          |        |          |                          |  |                          |          |             |                          |                          |               |            |                          |                          |          |             |                          |                          |             |             |                          |                          |         |               |                          |                          |             |            |                          |                          |           |            |                          |                          |            |          |                          |                          |         |             |                          |                          |         |        |                          |                          |          |            |                          |  |                          |             |               |                          |                          |            |          |                          |                          |             |               |                          |                          |             |         |                          |                          |               |            |                          |                          |            |           |                          |                          |            |             |                          |                          |          |         |                          |                          |             |            |                          |                          |        |          |                          |                          |            |          |                          |
| <input type="checkbox"/>   | Betis                    | U. Las Palmas | <input type="checkbox"/> |                          |                          |             |             |                          |                          |               |               |                          |                          |            |            |                          |                          |               |             |                          |                          |           |               |                          |                          |             |            |                          |                          |         |             |                          |                          |            |          |                          |                          |           |           |                          |                          |          |           |                          |  |                          |               |          |                          |                          |             |             |                          |                          |               |             |                          |                          |            |               |                          |                          |             |            |                          |                          |               |             |                          |                          |            |          |                          |                          |             |             |                          |                          |          |           |                          |                          |           |            |                          |                          |           |          |                          |  |                          |            |             |                          |                          |             |               |                          |                          |             |            |                          |                          |               |             |                          |                          |            |               |                          |                          |             |             |                          |                          |          |             |                          |                          |             |            |                          |                          |           |           |                          |                          |            |           |                          |                          |        |          |                          |  |                          |          |             |                          |                          |               |            |                          |                          |          |             |                          |                          |             |             |                          |                          |         |               |                          |                          |             |            |                          |                          |           |            |                          |                          |            |          |                          |                          |         |             |                          |                          |         |        |                          |                          |          |            |                          |  |                          |             |               |                          |                          |            |          |                          |                          |             |               |                          |                          |             |         |                          |                          |               |            |                          |                          |            |           |                          |                          |            |             |                          |                          |          |         |                          |                          |             |            |                          |                          |        |          |                          |                          |            |          |                          |
| <input type="checkbox"/>   | Compostela               | Tenerife      | <input type="checkbox"/> |                          |                          |             |             |                          |                          |               |               |                          |                          |            |            |                          |                          |               |             |                          |                          |           |               |                          |                          |             |            |                          |                          |         |             |                          |                          |            |          |                          |                          |           |           |                          |                          |          |           |                          |  |                          |               |          |                          |                          |             |             |                          |                          |               |             |                          |                          |            |               |                          |                          |             |            |                          |                          |               |             |                          |                          |            |          |                          |                          |             |             |                          |                          |          |           |                          |                          |           |            |                          |                          |           |          |                          |  |                          |            |             |                          |                          |             |               |                          |                          |             |            |                          |                          |               |             |                          |                          |            |               |                          |                          |             |             |                          |                          |          |             |                          |                          |             |            |                          |                          |           |           |                          |                          |            |           |                          |                          |        |          |                          |  |                          |          |             |                          |                          |               |            |                          |                          |          |             |                          |                          |             |             |                          |                          |         |               |                          |                          |             |            |                          |                          |           |            |                          |                          |            |          |                          |                          |         |             |                          |                          |         |        |                          |                          |          |            |                          |  |                          |             |               |                          |                          |            |          |                          |                          |             |               |                          |                          |             |         |                          |                          |               |            |                          |                          |            |           |                          |                          |            |             |                          |                          |          |         |                          |                          |             |            |                          |                          |        |          |                          |                          |            |          |                          |
| <input type="checkbox"/>   | R. Jaén                  | Extremadura   | <input type="checkbox"/> |                          |                          |             |             |                          |                          |               |               |                          |                          |            |            |                          |                          |               |             |                          |                          |           |               |                          |                          |             |            |                          |                          |         |             |                          |                          |            |          |                          |                          |           |           |                          |                          |          |           |                          |  |                          |               |          |                          |                          |             |             |                          |                          |               |             |                          |                          |            |               |                          |                          |             |            |                          |                          |               |             |                          |                          |            |          |                          |                          |             |             |                          |                          |          |           |                          |                          |           |            |                          |                          |           |          |                          |  |                          |            |             |                          |                          |             |               |                          |                          |             |            |                          |                          |               |             |                          |                          |            |               |                          |                          |             |             |                          |                          |          |             |                          |                          |             |            |                          |                          |           |           |                          |                          |            |           |                          |                          |        |          |                          |  |                          |          |             |                          |                          |               |            |                          |                          |          |             |                          |                          |             |             |                          |                          |         |               |                          |                          |             |            |                          |                          |           |            |                          |                          |            |          |                          |                          |         |             |                          |                          |         |        |                          |                          |          |            |                          |  |                          |             |               |                          |                          |            |          |                          |                          |             |               |                          |                          |             |         |                          |                          |               |            |                          |                          |            |           |                          |                          |            |             |                          |                          |          |         |                          |                          |             |            |                          |                          |        |          |                          |                          |            |          |                          |
| <input type="checkbox"/>   | Mérida                   | Eibar         | <input type="checkbox"/> |                          |                          |             |             |                          |                          |               |               |                          |                          |            |            |                          |                          |               |             |                          |                          |           |               |                          |                          |             |            |                          |                          |         |             |                          |                          |            |          |                          |                          |           |           |                          |                          |          |           |                          |  |                          |               |          |                          |                          |             |             |                          |                          |               |             |                          |                          |            |               |                          |                          |             |            |                          |                          |               |             |                          |                          |            |          |                          |                          |             |             |                          |                          |          |           |                          |                          |           |            |                          |                          |           |          |                          |  |                          |            |             |                          |                          |             |               |                          |                          |             |            |                          |                          |               |             |                          |                          |            |               |                          |                          |             |             |                          |                          |          |             |                          |                          |             |            |                          |                          |           |           |                          |                          |            |           |                          |                          |        |          |                          |  |                          |          |             |                          |                          |               |            |                          |                          |          |             |                          |                          |             |             |                          |                          |         |               |                          |                          |             |            |                          |                          |           |            |                          |                          |            |          |                          |                          |         |             |                          |                          |         |        |                          |                          |          |            |                          |  |                          |             |               |                          |                          |            |          |                          |                          |             |               |                          |                          |             |         |                          |                          |               |            |                          |                          |            |           |                          |                          |            |             |                          |                          |          |         |                          |                          |             |            |                          |                          |        |          |                          |                          |            |          |                          |
| <input type="checkbox"/>   | Levante                  | R. Murcia     | <input type="checkbox"/> |                          |                          |             |             |                          |                          |               |               |                          |                          |            |            |                          |                          |               |             |                          |                          |           |               |                          |                          |             |            |                          |                          |         |             |                          |                          |            |          |                          |                          |           |           |                          |                          |          |           |                          |  |                          |               |          |                          |                          |             |             |                          |                          |               |             |                          |                          |            |               |                          |                          |             |            |                          |                          |               |             |                          |                          |            |          |                          |                          |             |             |                          |                          |          |           |                          |                          |           |            |                          |                          |           |          |                          |  |                          |            |             |                          |                          |             |               |                          |                          |             |            |                          |                          |               |             |                          |                          |            |               |                          |                          |             |             |                          |                          |          |             |                          |                          |             |            |                          |                          |           |           |                          |                          |            |           |                          |                          |        |          |                          |  |                          |          |             |                          |                          |               |            |                          |                          |          |             |                          |                          |             |             |                          |                          |         |               |                          |                          |             |            |                          |                          |           |            |                          |                          |            |          |                          |                          |         |             |                          |                          |         |        |                          |                          |          |            |                          |  |                          |             |               |                          |                          |            |          |                          |                          |             |               |                          |                          |             |         |                          |                          |               |            |                          |                          |            |           |                          |                          |            |             |                          |                          |          |         |                          |                          |             |            |                          |                          |        |          |                          |                          |            |          |                          |
| <input type="checkbox"/>   | Getafe                   | Salamanca     | <input type="checkbox"/> |                          |                          |             |             |                          |                          |               |               |                          |                          |            |            |                          |                          |               |             |                          |                          |           |               |                          |                          |             |            |                          |                          |         |             |                          |                          |            |          |                          |                          |           |           |                          |                          |          |           |                          |  |                          |               |          |                          |                          |             |             |                          |                          |               |             |                          |                          |            |               |                          |                          |             |            |                          |                          |               |             |                          |                          |            |          |                          |                          |             |             |                          |                          |          |           |                          |                          |           |            |                          |                          |           |          |                          |  |                          |            |             |                          |                          |             |               |                          |                          |             |            |                          |                          |               |             |                          |                          |            |               |                          |                          |             |             |                          |                          |          |             |                          |                          |             |            |                          |                          |           |           |                          |                          |            |           |                          |                          |        |          |                          |  |                          |          |             |                          |                          |               |            |                          |                          |          |             |                          |                          |             |             |                          |                          |         |               |                          |                          |             |            |                          |                          |           |            |                          |                          |            |          |                          |                          |         |             |                          |                          |         |        |                          |                          |          |            |                          |  |                          |             |               |                          |                          |            |          |                          |                          |             |               |                          |                          |             |         |                          |                          |               |            |                          |                          |            |           |                          |                          |            |             |                          |                          |          |         |                          |                          |             |            |                          |                          |        |          |                          |                          |            |          |                          |
| <input type="checkbox"/>   | Sporting                 | Sevilla       | <input type="checkbox"/> |                          |                          |             |             |                          |                          |               |               |                          |                          |            |            |                          |                          |               |             |                          |                          |           |               |                          |                          |             |            |                          |                          |         |             |                          |                          |            |          |                          |                          |           |           |                          |                          |          |           |                          |  |                          |               |          |                          |                          |             |             |                          |                          |               |             |                          |                          |            |               |                          |                          |             |            |                          |                          |               |             |                          |                          |            |          |                          |                          |             |             |                          |                          |          |           |                          |                          |           |            |                          |                          |           |          |                          |  |                          |            |             |                          |                          |             |               |                          |                          |             |            |                          |                          |               |             |                          |                          |            |               |                          |                          |             |             |                          |                          |          |             |                          |                          |             |            |                          |                          |           |           |                          |                          |            |           |                          |                          |        |          |                          |  |                          |          |             |                          |                          |               |            |                          |                          |          |             |                          |                          |             |             |                          |                          |         |               |                          |                          |             |            |                          |                          |           |            |                          |                          |            |          |                          |                          |         |             |                          |                          |         |        |                          |                          |          |            |                          |  |                          |             |               |                          |                          |            |          |                          |                          |             |               |                          |                          |             |         |                          |                          |               |            |                          |                          |            |           |                          |                          |            |             |                          |                          |          |         |                          |                          |             |            |                          |                          |        |          |                          |                          |            |          |                          |
| <input type="checkbox"/>   | Albacete                 | Lleida        | <input type="checkbox"/> |                          |                          |             |             |                          |                          |               |               |                          |                          |            |            |                          |                          |               |             |                          |                          |           |               |                          |                          |             |            |                          |                          |         |             |                          |                          |            |          |                          |                          |           |           |                          |                          |          |           |                          |  |                          |               |          |                          |                          |             |             |                          |                          |               |             |                          |                          |            |               |                          |                          |             |            |                          |                          |               |             |                          |                          |            |          |                          |                          |             |             |                          |                          |          |           |                          |                          |           |            |                          |                          |           |          |                          |  |                          |            |             |                          |                          |             |               |                          |                          |             |            |                          |                          |               |             |                          |                          |            |               |                          |                          |             |             |                          |                          |          |             |                          |                          |             |            |                          |                          |           |           |                          |                          |            |           |                          |                          |        |          |                          |  |                          |          |             |                          |                          |               |            |                          |                          |          |             |                          |                          |             |             |                          |                          |         |               |                          |                          |             |            |                          |                          |           |            |                          |                          |            |          |                          |                          |         |             |                          |                          |         |        |                          |                          |          |            |                          |  |                          |             |               |                          |                          |            |          |                          |                          |             |               |                          |                          |             |         |                          |                          |               |            |                          |                          |            |           |                          |                          |            |             |                          |                          |          |         |                          |                          |             |            |                          |                          |        |          |                          |                          |            |          |                          |
| <input type="checkbox"/>   | Elche                    | Leganés       | <input type="checkbox"/> |                          |                          |             |             |                          |                          |               |               |                          |                          |            |            |                          |                          |               |             |                          |                          |           |               |                          |                          |             |            |                          |                          |         |             |                          |                          |            |          |                          |                          |           |           |                          |                          |          |           |                          |  |                          |               |          |                          |                          |             |             |                          |                          |               |             |                          |                          |            |               |                          |                          |             |            |                          |                          |               |             |                          |                          |            |          |                          |                          |             |             |                          |                          |          |           |                          |                          |           |            |                          |                          |           |          |                          |  |                          |            |             |                          |                          |             |               |                          |                          |             |            |                          |                          |               |             |                          |                          |            |               |                          |                          |             |             |                          |                          |          |             |                          |                          |             |            |                          |                          |           |           |                          |                          |            |           |                          |                          |        |          |                          |  |                          |          |             |                          |                          |               |            |                          |                          |          |             |                          |                          |             |             |                          |                          |         |               |                          |                          |             |            |                          |                          |           |            |                          |                          |            |          |                          |                          |         |             |                          |                          |         |        |                          |                          |          |            |                          |  |                          |             |               |                          |                          |            |          |                          |                          |             |               |                          |                          |             |         |                          |                          |               |            |                          |                          |            |           |                          |                          |            |             |                          |                          |          |         |                          |                          |             |            |                          |                          |        |          |                          |                          |            |          |                          |
| <input type="checkbox"/>   | At. Madrid               | Elche         | <input type="checkbox"/> |                          |                          |             |             |                          |                          |               |               |                          |                          |            |            |                          |                          |               |             |                          |                          |           |               |                          |                          |             |            |                          |                          |         |             |                          |                          |            |          |                          |                          |           |           |                          |                          |          |           |                          |  |                          |               |          |                          |                          |             |             |                          |                          |               |             |                          |                          |            |               |                          |                          |             |            |                          |                          |               |             |                          |                          |            |          |                          |                          |             |             |                          |                          |          |           |                          |                          |           |            |                          |                          |           |          |                          |  |                          |            |             |                          |                          |             |               |                          |                          |             |            |                          |                          |               |             |                          |                          |            |               |                          |                          |             |             |                          |                          |          |             |                          |                          |             |            |                          |                          |           |           |                          |                          |            |           |                          |                          |        |          |                          |  |                          |          |             |                          |                          |               |            |                          |                          |          |             |                          |                          |             |             |                          |                          |         |               |                          |                          |             |            |                          |                          |           |            |                          |                          |            |          |                          |                          |         |             |                          |                          |         |        |                          |                          |          |            |                          |  |                          |             |               |                          |                          |            |          |                          |                          |             |               |                          |                          |             |         |                          |                          |               |            |                          |                          |            |           |                          |                          |            |             |                          |                          |          |         |                          |                          |             |            |                          |                          |        |          |                          |                          |            |          |                          |
| <input type="checkbox"/>   | Córdoba                  | Badajoz       | <input type="checkbox"/> |                          |                          |             |             |                          |                          |               |               |                          |                          |            |            |                          |                          |               |             |                          |                          |           |               |                          |                          |             |            |                          |                          |         |             |                          |                          |            |          |                          |                          |           |           |                          |                          |          |           |                          |  |                          |               |          |                          |                          |             |             |                          |                          |               |             |                          |                          |            |               |                          |                          |             |            |                          |                          |               |             |                          |                          |            |          |                          |                          |             |             |                          |                          |          |           |                          |                          |           |            |                          |                          |           |          |                          |  |                          |            |             |                          |                          |             |               |                          |                          |             |            |                          |                          |               |             |                          |                          |            |               |                          |                          |             |             |                          |                          |          |             |                          |                          |             |            |                          |                          |           |           |                          |                          |            |           |                          |                          |        |          |                          |  |                          |          |             |                          |                          |               |            |                          |                          |          |             |                          |                          |             |             |                          |                          |         |               |                          |                          |             |            |                          |                          |           |            |                          |                          |            |          |                          |                          |         |             |                          |                          |         |        |                          |                          |          |            |                          |  |                          |             |               |                          |                          |            |          |                          |                          |             |               |                          |                          |             |         |                          |                          |               |            |                          |                          |            |           |                          |                          |            |             |                          |                          |          |         |                          |                          |             |            |                          |                          |        |          |                          |                          |            |          |                          |
| <input type="checkbox"/>   | U. Las Palmas            | R.C. Ferrol   | <input type="checkbox"/> |                          |                          |             |             |                          |                          |               |               |                          |                          |            |            |                          |                          |               |             |                          |                          |           |               |                          |                          |             |            |                          |                          |         |             |                          |                          |            |          |                          |                          |           |           |                          |                          |          |           |                          |  |                          |               |          |                          |                          |             |             |                          |                          |               |             |                          |                          |            |               |                          |                          |             |            |                          |                          |               |             |                          |                          |            |          |                          |                          |             |             |                          |                          |          |           |                          |                          |           |            |                          |                          |           |          |                          |  |                          |            |             |                          |                          |             |               |                          |                          |             |            |                          |                          |               |             |                          |                          |            |               |                          |                          |             |             |                          |                          |          |             |                          |                          |             |            |                          |                          |           |           |                          |                          |            |           |                          |                          |        |          |                          |  |                          |          |             |                          |                          |               |            |                          |                          |          |             |                          |                          |             |             |                          |                          |         |               |                          |                          |             |            |                          |                          |           |            |                          |                          |            |          |                          |                          |         |             |                          |                          |         |        |                          |                          |          |            |                          |  |                          |             |               |                          |                          |            |          |                          |                          |             |               |                          |                          |             |         |                          |                          |               |            |                          |                          |            |           |                          |                          |            |             |                          |                          |          |         |                          |                          |             |            |                          |                          |        |          |                          |                          |            |          |                          |
| <input type="checkbox"/>   | Tenerife                 | Betis         | <input type="checkbox"/> |                          |                          |             |             |                          |                          |               |               |                          |                          |            |            |                          |                          |               |             |                          |                          |           |               |                          |                          |             |            |                          |                          |         |             |                          |                          |            |          |                          |                          |           |           |                          |                          |          |           |                          |  |                          |               |          |                          |                          |             |             |                          |                          |               |             |                          |                          |            |               |                          |                          |             |            |                          |                          |               |             |                          |                          |            |          |                          |                          |             |             |                          |                          |          |           |                          |                          |           |            |                          |                          |           |          |                          |  |                          |            |             |                          |                          |             |               |                          |                          |             |            |                          |                          |               |             |                          |                          |            |               |                          |                          |             |             |                          |                          |          |             |                          |                          |             |            |                          |                          |           |           |                          |                          |            |           |                          |                          |        |          |                          |  |                          |          |             |                          |                          |               |            |                          |                          |          |             |                          |                          |             |             |                          |                          |         |               |                          |                          |             |            |                          |                          |           |            |                          |                          |            |          |                          |                          |         |             |                          |                          |         |        |                          |                          |          |            |                          |  |                          |             |               |                          |                          |            |          |                          |                          |             |               |                          |                          |             |         |                          |                          |               |            |                          |                          |            |           |                          |                          |            |             |                          |                          |          |         |                          |                          |             |            |                          |                          |        |          |                          |                          |            |          |                          |
| <input type="checkbox"/>   | Extremadura              | Compostela    | <input type="checkbox"/> |                          |                          |             |             |                          |                          |               |               |                          |                          |            |            |                          |                          |               |             |                          |                          |           |               |                          |                          |             |            |                          |                          |         |             |                          |                          |            |          |                          |                          |           |           |                          |                          |          |           |                          |  |                          |               |          |                          |                          |             |             |                          |                          |               |             |                          |                          |            |               |                          |                          |             |            |                          |                          |               |             |                          |                          |            |          |                          |                          |             |             |                          |                          |          |           |                          |                          |           |            |                          |                          |           |          |                          |  |                          |            |             |                          |                          |             |               |                          |                          |             |            |                          |                          |               |             |                          |                          |            |               |                          |                          |             |             |                          |                          |          |             |                          |                          |             |            |                          |                          |           |           |                          |                          |            |           |                          |                          |        |          |                          |  |                          |          |             |                          |                          |               |            |                          |                          |          |             |                          |                          |             |             |                          |                          |         |               |                          |                          |             |            |                          |                          |           |            |                          |                          |            |          |                          |                          |         |             |                          |                          |         |        |                          |                          |          |            |                          |  |                          |             |               |                          |                          |            |          |                          |                          |             |               |                          |                          |             |         |                          |                          |               |            |                          |                          |            |           |                          |                          |            |             |                          |                          |          |         |                          |                          |             |            |                          |                          |        |          |                          |                          |            |          |                          |
| <input type="checkbox"/>   | Eibar                    | R. Jaén       | <input type="checkbox"/> |                          |                          |             |             |                          |                          |               |               |                          |                          |            |            |                          |                          |               |             |                          |                          |           |               |                          |                          |             |            |                          |                          |         |             |                          |                          |            |          |                          |                          |           |           |                          |                          |          |           |                          |  |                          |               |          |                          |                          |             |             |                          |                          |               |             |                          |                          |            |               |                          |                          |             |            |                          |                          |               |             |                          |                          |            |          |                          |                          |             |             |                          |                          |          |           |                          |                          |           |            |                          |                          |           |          |                          |  |                          |            |             |                          |                          |             |               |                          |                          |             |            |                          |                          |               |             |                          |                          |            |               |                          |                          |             |             |                          |                          |          |             |                          |                          |             |            |                          |                          |           |           |                          |                          |            |           |                          |                          |        |          |                          |  |                          |          |             |                          |                          |               |            |                          |                          |          |             |                          |                          |             |             |                          |                          |         |               |                          |                          |             |            |                          |                          |           |            |                          |                          |            |          |                          |                          |         |             |                          |                          |         |        |                          |                          |          |            |                          |  |                          |             |               |                          |                          |            |          |                          |                          |             |               |                          |                          |             |         |                          |                          |               |            |                          |                          |            |           |                          |                          |            |             |                          |                          |          |         |                          |                          |             |            |                          |                          |        |          |                          |                          |            |          |                          |
| <input type="checkbox"/>   | R. Murcia                | Mérida        | <input type="checkbox"/> |                          |                          |             |             |                          |                          |               |               |                          |                          |            |            |                          |                          |               |             |                          |                          |           |               |                          |                          |             |            |                          |                          |         |             |                          |                          |            |          |                          |                          |           |           |                          |                          |          |           |                          |  |                          |               |          |                          |                          |             |             |                          |                          |               |             |                          |                          |            |               |                          |                          |             |            |                          |                          |               |             |                          |                          |            |          |                          |                          |             |             |                          |                          |          |           |                          |                          |           |            |                          |                          |           |          |                          |  |                          |            |             |                          |                          |             |               |                          |                          |             |            |                          |                          |               |             |                          |                          |            |               |                          |                          |             |             |                          |                          |          |             |                          |                          |             |            |                          |                          |           |           |                          |                          |            |           |                          |                          |        |          |                          |  |                          |          |             |                          |                          |               |            |                          |                          |          |             |                          |                          |             |             |                          |                          |         |               |                          |                          |             |            |                          |                          |           |            |                          |                          |            |          |                          |                          |         |             |                          |                          |         |        |                          |                          |          |            |                          |  |                          |             |               |                          |                          |            |          |                          |                          |             |               |                          |                          |             |         |                          |                          |               |            |                          |                          |            |           |                          |                          |            |             |                          |                          |          |         |                          |                          |             |            |                          |                          |        |          |                          |                          |            |          |                          |
| <input type="checkbox"/>   | Salamanca                | Levante       | <input type="checkbox"/> |                          |                          |             |             |                          |                          |               |               |                          |                          |            |            |                          |                          |               |             |                          |                          |           |               |                          |                          |             |            |                          |                          |         |             |                          |                          |            |          |                          |                          |           |           |                          |                          |          |           |                          |  |                          |               |          |                          |                          |             |             |                          |                          |               |             |                          |                          |            |               |                          |                          |             |            |                          |                          |               |             |                          |                          |            |          |                          |                          |             |             |                          |                          |          |           |                          |                          |           |            |                          |                          |           |          |                          |  |                          |            |             |                          |                          |             |               |                          |                          |             |            |                          |                          |               |             |                          |                          |            |               |                          |                          |             |             |                          |                          |          |             |                          |                          |             |            |                          |                          |           |           |                          |                          |            |           |                          |                          |        |          |                          |  |                          |          |             |                          |                          |               |            |                          |                          |          |             |                          |                          |             |             |                          |                          |         |               |                          |                          |             |            |                          |                          |           |            |                          |                          |            |          |                          |                          |         |             |                          |                          |         |        |                          |                          |          |            |                          |  |                          |             |               |                          |                          |            |          |                          |                          |             |               |                          |                          |             |         |                          |                          |               |            |                          |                          |            |           |                          |                          |            |             |                          |                          |          |         |                          |                          |             |            |                          |                          |        |          |                          |                          |            |          |                          |
| <input type="checkbox"/>   | Sevilla                  | Getafe        | <input type="checkbox"/> |                          |                          |             |             |                          |                          |               |               |                          |                          |            |            |                          |                          |               |             |                          |                          |           |               |                          |                          |             |            |                          |                          |         |             |                          |                          |            |          |                          |                          |           |           |                          |                          |          |           |                          |  |                          |               |          |                          |                          |             |             |                          |                          |               |             |                          |                          |            |               |                          |                          |             |            |                          |                          |               |             |                          |                          |            |          |                          |                          |             |             |                          |                          |          |           |                          |                          |           |            |                          |                          |           |          |                          |  |                          |            |             |                          |                          |             |               |                          |                          |             |            |                          |                          |               |             |                          |                          |            |               |                          |                          |             |             |                          |                          |          |             |                          |                          |             |            |                          |                          |           |           |                          |                          |            |           |                          |                          |        |          |                          |  |                          |          |             |                          |                          |               |            |                          |                          |          |             |                          |                          |             |             |                          |                          |         |               |                          |                          |             |            |                          |                          |           |            |                          |                          |            |          |                          |                          |         |             |                          |                          |         |        |                          |                          |          |            |                          |  |                          |             |               |                          |                          |            |          |                          |                          |             |               |                          |                          |             |         |                          |                          |               |            |                          |                          |            |           |                          |                          |            |             |                          |                          |          |         |                          |                          |             |            |                          |                          |        |          |                          |                          |            |          |                          |
| <input type="checkbox"/>   | Lleida                   | Sporting      | <input type="checkbox"/> |                          |                          |             |             |                          |                          |               |               |                          |                          |            |            |                          |                          |               |             |                          |                          |           |               |                          |                          |             |            |                          |                          |         |             |                          |                          |            |          |                          |                          |           |           |                          |                          |          |           |                          |  |                          |               |          |                          |                          |             |             |                          |                          |               |             |                          |                          |            |               |                          |                          |             |            |                          |                          |               |             |                          |                          |            |          |                          |                          |             |             |                          |                          |          |           |                          |                          |           |            |                          |                          |           |          |                          |  |                          |            |             |                          |                          |             |               |                          |                          |             |            |                          |                          |               |             |                          |                          |            |               |                          |                          |             |             |                          |                          |          |             |                          |                          |             |            |                          |                          |           |           |                          |                          |            |           |                          |                          |        |          |                          |  |                          |          |             |                          |                          |               |            |                          |                          |          |             |                          |                          |             |             |                          |                          |         |               |                          |                          |             |            |                          |                          |           |            |                          |                          |            |          |                          |                          |         |             |                          |                          |         |        |                          |                          |          |            |                          |  |                          |             |               |                          |                          |            |          |                          |                          |             |               |                          |                          |             |         |                          |                          |               |            |                          |                          |            |           |                          |                          |            |             |                          |                          |          |         |                          |                          |             |            |                          |                          |        |          |                          |                          |            |          |                          |
| <input type="checkbox"/>   | Leganés                  | Albacete      | <input type="checkbox"/> |                          |                          |             |             |                          |                          |               |               |                          |                          |            |            |                          |                          |               |             |                          |                          |           |               |                          |                          |             |            |                          |                          |         |             |                          |                          |            |          |                          |                          |           |           |                          |                          |          |           |                          |  |                          |               |          |                          |                          |             |             |                          |                          |               |             |                          |                          |            |               |                          |                          |             |            |                          |                          |               |             |                          |                          |            |          |                          |                          |             |             |                          |                          |          |           |                          |                          |           |            |                          |                          |           |          |                          |  |                          |            |             |                          |                          |             |               |                          |                          |             |            |                          |                          |               |             |                          |                          |            |               |                          |                          |             |             |                          |                          |          |             |                          |                          |             |            |                          |                          |           |           |                          |                          |            |           |                          |                          |        |          |                          |  |                          |          |             |                          |                          |               |            |                          |                          |          |             |                          |                          |             |             |                          |                          |         |               |                          |                          |             |            |                          |                          |           |            |                          |                          |            |          |                          |                          |         |             |                          |                          |         |        |                          |                          |          |            |                          |  |                          |             |               |                          |                          |            |          |                          |                          |             |               |                          |                          |             |         |                          |                          |               |            |                          |                          |            |           |                          |                          |            |             |                          |                          |          |         |                          |                          |             |            |                          |                          |        |          |                          |                          |            |          |                          |
| <input type="checkbox"/>   | At. Madrid               | Córdoba       | <input type="checkbox"/> |                          |                          |             |             |                          |                          |               |               |                          |                          |            |            |                          |                          |               |             |                          |                          |           |               |                          |                          |             |            |                          |                          |         |             |                          |                          |            |          |                          |                          |           |           |                          |                          |          |           |                          |  |                          |               |          |                          |                          |             |             |                          |                          |               |             |                          |                          |            |               |                          |                          |             |            |                          |                          |               |             |                          |                          |            |          |                          |                          |             |             |                          |                          |          |           |                          |                          |           |            |                          |                          |           |          |                          |  |                          |            |             |                          |                          |             |               |                          |                          |             |            |                          |                          |               |             |                          |                          |            |               |                          |                          |             |             |                          |                          |          |             |                          |                          |             |            |                          |                          |           |           |                          |                          |            |           |                          |                          |        |          |                          |  |                          |          |             |                          |                          |               |            |                          |                          |          |             |                          |                          |             |             |                          |                          |         |               |                          |                          |             |            |                          |                          |           |            |                          |                          |            |          |                          |                          |         |             |                          |                          |         |        |                          |                          |          |            |                          |  |                          |             |               |                          |                          |            |          |                          |                          |             |               |                          |                          |             |         |                          |                          |               |            |                          |                          |            |           |                          |                          |            |             |                          |                          |          |         |                          |                          |             |            |                          |                          |        |          |                          |                          |            |          |                          |
| <input type="checkbox"/>   | Badajoz                  | U. Las Palmas | <input type="checkbox"/> |                          |                          |             |             |                          |                          |               |               |                          |                          |            |            |                          |                          |               |             |                          |                          |           |               |                          |                          |             |            |                          |                          |         |             |                          |                          |            |          |                          |                          |           |           |                          |                          |          |           |                          |  |                          |               |          |                          |                          |             |             |                          |                          |               |             |                          |                          |            |               |                          |                          |             |            |                          |                          |               |             |                          |                          |            |          |                          |                          |             |             |                          |                          |          |           |                          |                          |           |            |                          |                          |           |          |                          |  |                          |            |             |                          |                          |             |               |                          |                          |             |            |                          |                          |               |             |                          |                          |            |               |                          |                          |             |             |                          |                          |          |             |                          |                          |             |            |                          |                          |           |           |                          |                          |            |           |                          |                          |        |          |                          |  |                          |          |             |                          |                          |               |            |                          |                          |          |             |                          |                          |             |             |                          |                          |         |               |                          |                          |             |            |                          |                          |           |            |                          |                          |            |          |                          |                          |         |             |                          |                          |         |        |                          |                          |          |            |                          |  |                          |             |               |                          |                          |            |          |                          |                          |             |               |                          |                          |             |         |                          |                          |               |            |                          |                          |            |           |                          |                          |            |             |                          |                          |          |         |                          |                          |             |            |                          |                          |        |          |                          |                          |            |          |                          |
| <input type="checkbox"/>   | R.C. Ferrol              | Tenerife      | <input type="checkbox"/> |                          |                          |             |             |                          |                          |               |               |                          |                          |            |            |                          |                          |               |             |                          |                          |           |               |                          |                          |             |            |                          |                          |         |             |                          |                          |            |          |                          |                          |           |           |                          |                          |          |           |                          |  |                          |               |          |                          |                          |             |             |                          |                          |               |             |                          |                          |            |               |                          |                          |             |            |                          |                          |               |             |                          |                          |            |          |                          |                          |             |             |                          |                          |          |           |                          |                          |           |            |                          |                          |           |          |                          |  |                          |            |             |                          |                          |             |               |                          |                          |             |            |                          |                          |               |             |                          |                          |            |               |                          |                          |             |             |                          |                          |          |             |                          |                          |             |            |                          |                          |           |           |                          |                          |            |           |                          |                          |        |          |                          |  |                          |          |             |                          |                          |               |            |                          |                          |          |             |                          |                          |             |             |                          |                          |         |               |                          |                          |             |            |                          |                          |           |            |                          |                          |            |          |                          |                          |         |             |                          |                          |         |        |                          |                          |          |            |                          |  |                          |             |               |                          |                          |            |          |                          |                          |             |               |                          |                          |             |         |                          |                          |               |            |                          |                          |            |           |                          |                          |            |             |                          |                          |          |         |                          |                          |             |            |                          |                          |        |          |                          |                          |            |          |                          |
| <input type="checkbox"/>   | Betis                    | Extremadura   | <input type="checkbox"/> |                          |                          |             |             |                          |                          |               |               |                          |                          |            |            |                          |                          |               |             |                          |                          |           |               |                          |                          |             |            |                          |                          |         |             |                          |                          |            |          |                          |                          |           |           |                          |                          |          |           |                          |  |                          |               |          |                          |                          |             |             |                          |                          |               |             |                          |                          |            |               |                          |                          |             |            |                          |                          |               |             |                          |                          |            |          |                          |                          |             |             |                          |                          |          |           |                          |                          |           |            |                          |                          |           |          |                          |  |                          |            |             |                          |                          |             |               |                          |                          |             |            |                          |                          |               |             |                          |                          |            |               |                          |                          |             |             |                          |                          |          |             |                          |                          |             |            |                          |                          |           |           |                          |                          |            |           |                          |                          |        |          |                          |  |                          |          |             |                          |                          |               |            |                          |                          |          |             |                          |                          |             |             |                          |                          |         |               |                          |                          |             |            |                          |                          |           |            |                          |                          |            |          |                          |                          |         |             |                          |                          |         |        |                          |                          |          |            |                          |  |                          |             |               |                          |                          |            |          |                          |                          |             |               |                          |                          |             |         |                          |                          |               |            |                          |                          |            |           |                          |                          |            |             |                          |                          |          |         |                          |                          |             |            |                          |                          |        |          |                          |                          |            |          |                          |
| <input type="checkbox"/>   | Compostela               | Eibar         | <input type="checkbox"/> |                          |                          |             |             |                          |                          |               |               |                          |                          |            |            |                          |                          |               |             |                          |                          |           |               |                          |                          |             |            |                          |                          |         |             |                          |                          |            |          |                          |                          |           |           |                          |                          |          |           |                          |  |                          |               |          |                          |                          |             |             |                          |                          |               |             |                          |                          |            |               |                          |                          |             |            |                          |                          |               |             |                          |                          |            |          |                          |                          |             |             |                          |                          |          |           |                          |                          |           |            |                          |                          |           |          |                          |  |                          |            |             |                          |                          |             |               |                          |                          |             |            |                          |                          |               |             |                          |                          |            |               |                          |                          |             |             |                          |                          |          |             |                          |                          |             |            |                          |                          |           |           |                          |                          |            |           |                          |                          |        |          |                          |  |                          |          |             |                          |                          |               |            |                          |                          |          |             |                          |                          |             |             |                          |                          |         |               |                          |                          |             |            |                          |                          |           |            |                          |                          |            |          |                          |                          |         |             |                          |                          |         |        |                          |                          |          |            |                          |  |                          |             |               |                          |                          |            |          |                          |                          |             |               |                          |                          |             |         |                          |                          |               |            |                          |                          |            |           |                          |                          |            |             |                          |                          |          |         |                          |                          |             |            |                          |                          |        |          |                          |                          |            |          |                          |
| <input type="checkbox"/>   | R. Jaén                  | R. Murcia     | <input type="checkbox"/> |                          |                          |             |             |                          |                          |               |               |                          |                          |            |            |                          |                          |               |             |                          |                          |           |               |                          |                          |             |            |                          |                          |         |             |                          |                          |            |          |                          |                          |           |           |                          |                          |          |           |                          |  |                          |               |          |                          |                          |             |             |                          |                          |               |             |                          |                          |            |               |                          |                          |             |            |                          |                          |               |             |                          |                          |            |          |                          |                          |             |             |                          |                          |          |           |                          |                          |           |            |                          |                          |           |          |                          |  |                          |            |             |                          |                          |             |               |                          |                          |             |            |                          |                          |               |             |                          |                          |            |               |                          |                          |             |             |                          |                          |          |             |                          |                          |             |            |                          |                          |           |           |                          |                          |            |           |                          |                          |        |          |                          |  |                          |          |             |                          |                          |               |            |                          |                          |          |             |                          |                          |             |             |                          |                          |         |               |                          |                          |             |            |                          |                          |           |            |                          |                          |            |          |                          |                          |         |             |                          |                          |         |        |                          |                          |          |            |                          |  |                          |             |               |                          |                          |            |          |                          |                          |             |               |                          |                          |             |         |                          |                          |               |            |                          |                          |            |           |                          |                          |            |             |                          |                          |          |         |                          |                          |             |            |                          |                          |        |          |                          |                          |            |          |                          |
| <input type="checkbox"/>   | Mérida                   | Salamanca     | <input type="checkbox"/> |                          |                          |             |             |                          |                          |               |               |                          |                          |            |            |                          |                          |               |             |                          |                          |           |               |                          |                          |             |            |                          |                          |         |             |                          |                          |            |          |                          |                          |           |           |                          |                          |          |           |                          |  |                          |               |          |                          |                          |             |             |                          |                          |               |             |                          |                          |            |               |                          |                          |             |            |                          |                          |               |             |                          |                          |            |          |                          |                          |             |             |                          |                          |          |           |                          |                          |           |            |                          |                          |           |          |                          |  |                          |            |             |                          |                          |             |               |                          |                          |             |            |                          |                          |               |             |                          |                          |            |               |                          |                          |             |             |                          |                          |          |             |                          |                          |             |            |                          |                          |           |           |                          |                          |            |           |                          |                          |        |          |                          |  |                          |          |             |                          |                          |               |            |                          |                          |          |             |                          |                          |             |             |                          |                          |         |               |                          |                          |             |            |                          |                          |           |            |                          |                          |            |          |                          |                          |         |             |                          |                          |         |        |                          |                          |          |            |                          |  |                          |             |               |                          |                          |            |          |                          |                          |             |               |                          |                          |             |         |                          |                          |               |            |                          |                          |            |           |                          |                          |            |             |                          |                          |          |         |                          |                          |             |            |                          |                          |        |          |                          |                          |            |          |                          |
| <input type="checkbox"/>   | Levante                  | Sevilla       | <input type="checkbox"/> |                          |                          |             |             |                          |                          |               |               |                          |                          |            |            |                          |                          |               |             |                          |                          |           |               |                          |                          |             |            |                          |                          |         |             |                          |                          |            |          |                          |                          |           |           |                          |                          |          |           |                          |  |                          |               |          |                          |                          |             |             |                          |                          |               |             |                          |                          |            |               |                          |                          |             |            |                          |                          |               |             |                          |                          |            |          |                          |                          |             |             |                          |                          |          |           |                          |                          |           |            |                          |                          |           |          |                          |  |                          |            |             |                          |                          |             |               |                          |                          |             |            |                          |                          |               |             |                          |                          |            |               |                          |                          |             |             |                          |                          |          |             |                          |                          |             |            |                          |                          |           |           |                          |                          |            |           |                          |                          |        |          |                          |  |                          |          |             |                          |                          |               |            |                          |                          |          |             |                          |                          |             |             |                          |                          |         |               |                          |                          |             |            |                          |                          |           |            |                          |                          |            |          |                          |                          |         |             |                          |                          |         |        |                          |                          |          |            |                          |  |                          |             |               |                          |                          |            |          |                          |                          |             |               |                          |                          |             |         |                          |                          |               |            |                          |                          |            |           |                          |                          |            |             |                          |                          |          |         |                          |                          |             |            |                          |                          |        |          |                          |                          |            |          |                          |
| <input type="checkbox"/>   | Getafe                   | Lleida        | <input type="checkbox"/> |                          |                          |             |             |                          |                          |               |               |                          |                          |            |            |                          |                          |               |             |                          |                          |           |               |                          |                          |             |            |                          |                          |         |             |                          |                          |            |          |                          |                          |           |           |                          |                          |          |           |                          |  |                          |               |          |                          |                          |             |             |                          |                          |               |             |                          |                          |            |               |                          |                          |             |            |                          |                          |               |             |                          |                          |            |          |                          |                          |             |             |                          |                          |          |           |                          |                          |           |            |                          |                          |           |          |                          |  |                          |            |             |                          |                          |             |               |                          |                          |             |            |                          |                          |               |             |                          |                          |            |               |                          |                          |             |             |                          |                          |          |             |                          |                          |             |            |                          |                          |           |           |                          |                          |            |           |                          |                          |        |          |                          |  |                          |          |             |                          |                          |               |            |                          |                          |          |             |                          |                          |             |             |                          |                          |         |               |                          |                          |             |            |                          |                          |           |            |                          |                          |            |          |                          |                          |         |             |                          |                          |         |        |                          |                          |          |            |                          |  |                          |             |               |                          |                          |            |          |                          |                          |             |               |                          |                          |             |         |                          |                          |               |            |                          |                          |            |           |                          |                          |            |             |                          |                          |          |         |                          |                          |             |            |                          |                          |        |          |                          |                          |            |          |                          |
| <input type="checkbox"/>   | Sporting                 | Leganés       | <input type="checkbox"/> |                          |                          |             |             |                          |                          |               |               |                          |                          |            |            |                          |                          |               |             |                          |                          |           |               |                          |                          |             |            |                          |                          |         |             |                          |                          |            |          |                          |                          |           |           |                          |                          |          |           |                          |  |                          |               |          |                          |                          |             |             |                          |                          |               |             |                          |                          |            |               |                          |                          |             |            |                          |                          |               |             |                          |                          |            |          |                          |                          |             |             |                          |                          |          |           |                          |                          |           |            |                          |                          |           |          |                          |  |                          |            |             |                          |                          |             |               |                          |                          |             |            |                          |                          |               |             |                          |                          |            |               |                          |                          |             |             |                          |                          |          |             |                          |                          |             |            |                          |                          |           |           |                          |                          |            |           |                          |                          |        |          |                          |  |                          |          |             |                          |                          |               |            |                          |                          |          |             |                          |                          |             |             |                          |                          |         |               |                          |                          |             |            |                          |                          |           |            |                          |                          |            |          |                          |                          |         |             |                          |                          |         |        |                          |                          |          |            |                          |  |                          |             |               |                          |                          |            |          |                          |                          |             |               |                          |                          |             |         |                          |                          |               |            |                          |                          |            |           |                          |                          |            |             |                          |                          |          |         |                          |                          |             |            |                          |                          |        |          |                          |                          |            |          |                          |
| <input type="checkbox"/>   | Elche                    | Albacete      | <input type="checkbox"/> |                          |                          |             |             |                          |                          |               |               |                          |                          |            |            |                          |                          |               |             |                          |                          |           |               |                          |                          |             |            |                          |                          |         |             |                          |                          |            |          |                          |                          |           |           |                          |                          |          |           |                          |  |                          |               |          |                          |                          |             |             |                          |                          |               |             |                          |                          |            |               |                          |                          |             |            |                          |                          |               |             |                          |                          |            |          |                          |                          |             |             |                          |                          |          |           |                          |                          |           |            |                          |                          |           |          |                          |  |                          |            |             |                          |                          |             |               |                          |                          |             |            |                          |                          |               |             |                          |                          |            |               |                          |                          |             |             |                          |                          |          |             |                          |                          |             |            |                          |                          |           |           |                          |                          |            |           |                          |                          |        |          |                          |  |                          |          |             |                          |                          |               |            |                          |                          |          |             |                          |                          |             |             |                          |                          |         |               |                          |                          |             |            |                          |                          |           |            |                          |                          |            |          |                          |                          |         |             |                          |                          |         |        |                          |                          |          |            |                          |  |                          |             |               |                          |                          |            |          |                          |                          |             |               |                          |                          |             |         |                          |                          |               |            |                          |                          |            |           |                          |                          |            |             |                          |                          |          |         |                          |                          |             |            |                          |                          |        |          |                          |                          |            |          |                          |
| <input type="checkbox"/>   | Córdoba                  | Elche         | <input type="checkbox"/> |                          |                          |             |             |                          |                          |               |               |                          |                          |            |            |                          |                          |               |             |                          |                          |           |               |                          |                          |             |            |                          |                          |         |             |                          |                          |            |          |                          |                          |           |           |                          |                          |          |           |                          |  |                          |               |          |                          |                          |             |             |                          |                          |               |             |                          |                          |            |               |                          |                          |             |            |                          |                          |               |             |                          |                          |            |          |                          |                          |             |             |                          |                          |          |           |                          |                          |           |            |                          |                          |           |          |                          |  |                          |            |             |                          |                          |             |               |                          |                          |             |            |                          |                          |               |             |                          |                          |            |               |                          |                          |             |             |                          |                          |          |             |                          |                          |             |            |                          |                          |           |           |                          |                          |            |           |                          |                          |        |          |                          |  |                          |          |             |                          |                          |               |            |                          |                          |          |             |                          |                          |             |             |                          |                          |         |               |                          |                          |             |            |                          |                          |           |            |                          |                          |            |          |                          |                          |         |             |                          |                          |         |        |                          |                          |          |            |                          |  |                          |             |               |                          |                          |            |          |                          |                          |             |               |                          |                          |             |         |                          |                          |               |            |                          |                          |            |           |                          |                          |            |             |                          |                          |          |         |                          |                          |             |            |                          |                          |        |          |                          |                          |            |          |                          |
| <input type="checkbox"/>   | U. Las Palmas            | At. Madrid    | <input type="checkbox"/> |                          |                          |             |             |                          |                          |               |               |                          |                          |            |            |                          |                          |               |             |                          |                          |           |               |                          |                          |             |            |                          |                          |         |             |                          |                          |            |          |                          |                          |           |           |                          |                          |          |           |                          |  |                          |               |          |                          |                          |             |             |                          |                          |               |             |                          |                          |            |               |                          |                          |             |            |                          |                          |               |             |                          |                          |            |          |                          |                          |             |             |                          |                          |          |           |                          |                          |           |            |                          |                          |           |          |                          |  |                          |            |             |                          |                          |             |               |                          |                          |             |            |                          |                          |               |             |                          |                          |            |               |                          |                          |             |             |                          |                          |          |             |                          |                          |             |            |                          |                          |           |           |                          |                          |            |           |                          |                          |        |          |                          |  |                          |          |             |                          |                          |               |            |                          |                          |          |             |                          |                          |             |             |                          |                          |         |               |                          |                          |             |            |                          |                          |           |            |                          |                          |            |          |                          |                          |         |             |                          |                          |         |        |                          |                          |          |            |                          |  |                          |             |               |                          |                          |            |          |                          |                          |             |               |                          |                          |             |         |                          |                          |               |            |                          |                          |            |           |                          |                          |            |             |                          |                          |          |         |                          |                          |             |            |                          |                          |        |          |                          |                          |            |          |                          |
| <input type="checkbox"/>   | Tenerife                 | Badajoz       | <input type="checkbox"/> |                          |                          |             |             |                          |                          |               |               |                          |                          |            |            |                          |                          |               |             |                          |                          |           |               |                          |                          |             |            |                          |                          |         |             |                          |                          |            |          |                          |                          |           |           |                          |                          |          |           |                          |  |                          |               |          |                          |                          |             |             |                          |                          |               |             |                          |                          |            |               |                          |                          |             |            |                          |                          |               |             |                          |                          |            |          |                          |                          |             |             |                          |                          |          |           |                          |                          |           |            |                          |                          |           |          |                          |  |                          |            |             |                          |                          |             |               |                          |                          |             |            |                          |                          |               |             |                          |                          |            |               |                          |                          |             |             |                          |                          |          |             |                          |                          |             |            |                          |                          |           |           |                          |                          |            |           |                          |                          |        |          |                          |  |                          |          |             |                          |                          |               |            |                          |                          |          |             |                          |                          |             |             |                          |                          |         |               |                          |                          |             |            |                          |                          |           |            |                          |                          |            |          |                          |                          |         |             |                          |                          |         |        |                          |                          |          |            |                          |  |                          |             |               |                          |                          |            |          |                          |                          |             |               |                          |                          |             |         |                          |                          |               |            |                          |                          |            |           |                          |                          |            |             |                          |                          |          |         |                          |                          |             |            |                          |                          |        |          |                          |                          |            |          |                          |
| <input type="checkbox"/>   | Extremadura              | R.C. Ferrol   | <input type="checkbox"/> |                          |                          |             |             |                          |                          |               |               |                          |                          |            |            |                          |                          |               |             |                          |                          |           |               |                          |                          |             |            |                          |                          |         |             |                          |                          |            |          |                          |                          |           |           |                          |                          |          |           |                          |  |                          |               |          |                          |                          |             |             |                          |                          |               |             |                          |                          |            |               |                          |                          |             |            |                          |                          |               |             |                          |                          |            |          |                          |                          |             |             |                          |                          |          |           |                          |                          |           |            |                          |                          |           |          |                          |  |                          |            |             |                          |                          |             |               |                          |                          |             |            |                          |                          |               |             |                          |                          |            |               |                          |                          |             |             |                          |                          |          |             |                          |                          |             |            |                          |                          |           |           |                          |                          |            |           |                          |                          |        |          |                          |  |                          |          |             |                          |                          |               |            |                          |                          |          |             |                          |                          |             |             |                          |                          |         |               |                          |                          |             |            |                          |                          |           |            |                          |                          |            |          |                          |                          |         |             |                          |                          |         |        |                          |                          |          |            |                          |  |                          |             |               |                          |                          |            |          |                          |                          |             |               |                          |                          |             |         |                          |                          |               |            |                          |                          |            |           |                          |                          |            |             |                          |                          |          |         |                          |                          |             |            |                          |                          |        |          |                          |                          |            |          |                          |
| <input type="checkbox"/>   | Eibar                    | Betis         | <input type="checkbox"/> |                          |                          |             |             |                          |                          |               |               |                          |                          |            |            |                          |                          |               |             |                          |                          |           |               |                          |                          |             |            |                          |                          |         |             |                          |                          |            |          |                          |                          |           |           |                          |                          |          |           |                          |  |                          |               |          |                          |                          |             |             |                          |                          |               |             |                          |                          |            |               |                          |                          |             |            |                          |                          |               |             |                          |                          |            |          |                          |                          |             |             |                          |                          |          |           |                          |                          |           |            |                          |                          |           |          |                          |  |                          |            |             |                          |                          |             |               |                          |                          |             |            |                          |                          |               |             |                          |                          |            |               |                          |                          |             |             |                          |                          |          |             |                          |                          |             |            |                          |                          |           |           |                          |                          |            |           |                          |                          |        |          |                          |  |                          |          |             |                          |                          |               |            |                          |                          |          |             |                          |                          |             |             |                          |                          |         |               |                          |                          |             |            |                          |                          |           |            |                          |                          |            |          |                          |                          |         |             |                          |                          |         |        |                          |                          |          |            |                          |  |                          |             |               |                          |                          |            |          |                          |                          |             |               |                          |                          |             |         |                          |                          |               |            |                          |                          |            |           |                          |                          |            |             |                          |                          |          |         |                          |                          |             |            |                          |                          |        |          |                          |                          |            |          |                          |
| <input type="checkbox"/>   | R. Murcia                | Compostela    | <input type="checkbox"/> |                          |                          |             |             |                          |                          |               |               |                          |                          |            |            |                          |                          |               |             |                          |                          |           |               |                          |                          |             |            |                          |                          |         |             |                          |                          |            |          |                          |                          |           |           |                          |                          |          |           |                          |  |                          |               |          |                          |                          |             |             |                          |                          |               |             |                          |                          |            |               |                          |                          |             |            |                          |                          |               |             |                          |                          |            |          |                          |                          |             |             |                          |                          |          |           |                          |                          |           |            |                          |                          |           |          |                          |  |                          |            |             |                          |                          |             |               |                          |                          |             |            |                          |                          |               |             |                          |                          |            |               |                          |                          |             |             |                          |                          |          |             |                          |                          |             |            |                          |                          |           |           |                          |                          |            |           |                          |                          |        |          |                          |  |                          |          |             |                          |                          |               |            |                          |                          |          |             |                          |                          |             |             |                          |                          |         |               |                          |                          |             |            |                          |                          |           |            |                          |                          |            |          |                          |                          |         |             |                          |                          |         |        |                          |                          |          |            |                          |  |                          |             |               |                          |                          |            |          |                          |                          |             |               |                          |                          |             |         |                          |                          |               |            |                          |                          |            |           |                          |                          |            |             |                          |                          |          |         |                          |                          |             |            |                          |                          |        |          |                          |                          |            |          |                          |
| <input type="checkbox"/>   | Salamanca                | R. Jaén       | <input type="checkbox"/> |                          |                          |             |             |                          |                          |               |               |                          |                          |            |            |                          |                          |               |             |                          |                          |           |               |                          |                          |             |            |                          |                          |         |             |                          |                          |            |          |                          |                          |           |           |                          |                          |          |           |                          |  |                          |               |          |                          |                          |             |             |                          |                          |               |             |                          |                          |            |               |                          |                          |             |            |                          |                          |               |             |                          |                          |            |          |                          |                          |             |             |                          |                          |          |           |                          |                          |           |            |                          |                          |           |          |                          |  |                          |            |             |                          |                          |             |               |                          |                          |             |            |                          |                          |               |             |                          |                          |            |               |                          |                          |             |             |                          |                          |          |             |                          |                          |             |            |                          |                          |           |           |                          |                          |            |           |                          |                          |        |          |                          |  |                          |          |             |                          |                          |               |            |                          |                          |          |             |                          |                          |             |             |                          |                          |         |               |                          |                          |             |            |                          |                          |           |            |                          |                          |            |          |                          |                          |         |             |                          |                          |         |        |                          |                          |          |            |                          |  |                          |             |               |                          |                          |            |          |                          |                          |             |               |                          |                          |             |         |                          |                          |               |            |                          |                          |            |           |                          |                          |            |             |                          |                          |          |         |                          |                          |             |            |                          |                          |        |          |                          |                          |            |          |                          |
| <input type="checkbox"/>   | Sevilla                  | Mérida        | <input type="checkbox"/> |                          |                          |             |             |                          |                          |               |               |                          |                          |            |            |                          |                          |               |             |                          |                          |           |               |                          |                          |             |            |                          |                          |         |             |                          |                          |            |          |                          |                          |           |           |                          |                          |          |           |                          |  |                          |               |          |                          |                          |             |             |                          |                          |               |             |                          |                          |            |               |                          |                          |             |            |                          |                          |               |             |                          |                          |            |          |                          |                          |             |             |                          |                          |          |           |                          |                          |           |            |                          |                          |           |          |                          |  |                          |            |             |                          |                          |             |               |                          |                          |             |            |                          |                          |               |             |                          |                          |            |               |                          |                          |             |             |                          |                          |          |             |                          |                          |             |            |                          |                          |           |           |                          |                          |            |           |                          |                          |        |          |                          |  |                          |          |             |                          |                          |               |            |                          |                          |          |             |                          |                          |             |             |                          |                          |         |               |                          |                          |             |            |                          |                          |           |            |                          |                          |            |          |                          |                          |         |             |                          |                          |         |        |                          |                          |          |            |                          |  |                          |             |               |                          |                          |            |          |                          |                          |             |               |                          |                          |             |         |                          |                          |               |            |                          |                          |            |           |                          |                          |            |             |                          |                          |          |         |                          |                          |             |            |                          |                          |        |          |                          |                          |            |          |                          |
| <input type="checkbox"/>   | Lleida                   | Levante       | <input type="checkbox"/> |                          |                          |             |             |                          |                          |               |               |                          |                          |            |            |                          |                          |               |             |                          |                          |           |               |                          |                          |             |            |                          |                          |         |             |                          |                          |            |          |                          |                          |           |           |                          |                          |          |           |                          |  |                          |               |          |                          |                          |             |             |                          |                          |               |             |                          |                          |            |               |                          |                          |             |            |                          |                          |               |             |                          |                          |            |          |                          |                          |             |             |                          |                          |          |           |                          |                          |           |            |                          |                          |           |          |                          |  |                          |            |             |                          |                          |             |               |                          |                          |             |            |                          |                          |               |             |                          |                          |            |               |                          |                          |             |             |                          |                          |          |             |                          |                          |             |            |                          |                          |           |           |                          |                          |            |           |                          |                          |        |          |                          |  |                          |          |             |                          |                          |               |            |                          |                          |          |             |                          |                          |             |             |                          |                          |         |               |                          |                          |             |            |                          |                          |           |            |                          |                          |            |          |                          |                          |         |             |                          |                          |         |        |                          |                          |          |            |                          |  |                          |             |               |                          |                          |            |          |                          |                          |             |               |                          |                          |             |         |                          |                          |               |            |                          |                          |            |           |                          |                          |            |             |                          |                          |          |         |                          |                          |             |            |                          |                          |        |          |                          |                          |            |          |                          |
| <input type="checkbox"/>   | Leganés                  | Getafe        | <input type="checkbox"/> |                          |                          |             |             |                          |                          |               |               |                          |                          |            |            |                          |                          |               |             |                          |                          |           |               |                          |                          |             |            |                          |                          |         |             |                          |                          |            |          |                          |                          |           |           |                          |                          |          |           |                          |  |                          |               |          |                          |                          |             |             |                          |                          |               |             |                          |                          |            |               |                          |                          |             |            |                          |                          |               |             |                          |                          |            |          |                          |                          |             |             |                          |                          |          |           |                          |                          |           |            |                          |                          |           |          |                          |  |                          |            |             |                          |                          |             |               |                          |                          |             |            |                          |                          |               |             |                          |                          |            |               |                          |                          |             |             |                          |                          |          |             |                          |                          |             |            |                          |                          |           |           |                          |                          |            |           |                          |                          |        |          |                          |  |                          |          |             |                          |                          |               |            |                          |                          |          |             |                          |                          |             |             |                          |                          |         |               |                          |                          |             |            |                          |                          |           |            |                          |                          |            |          |                          |                          |         |             |                          |                          |         |        |                          |                          |          |            |                          |  |                          |             |               |                          |                          |            |          |                          |                          |             |               |                          |                          |             |         |                          |                          |               |            |                          |                          |            |           |                          |                          |            |             |                          |                          |          |         |                          |                          |             |            |                          |                          |        |          |                          |                          |            |          |                          |
| <input type="checkbox"/>   | Albacete                 | Sporting      | <input type="checkbox"/> |                          |                          |             |             |                          |                          |               |               |                          |                          |            |            |                          |                          |               |             |                          |                          |           |               |                          |                          |             |            |                          |                          |         |             |                          |                          |            |          |                          |                          |           |           |                          |                          |          |           |                          |  |                          |               |          |                          |                          |             |             |                          |                          |               |             |                          |                          |            |               |                          |                          |             |            |                          |                          |               |             |                          |                          |            |          |                          |                          |             |             |                          |                          |          |           |                          |                          |           |            |                          |                          |           |          |                          |  |                          |            |             |                          |                          |             |               |                          |                          |             |            |                          |                          |               |             |                          |                          |            |               |                          |                          |             |             |                          |                          |          |             |                          |                          |             |            |                          |                          |           |           |                          |                          |            |           |                          |                          |        |          |                          |  |                          |          |             |                          |                          |               |            |                          |                          |          |             |                          |                          |             |             |                          |                          |         |               |                          |                          |             |            |                          |                          |           |            |                          |                          |            |          |                          |                          |         |             |                          |                          |         |        |                          |                          |          |            |                          |  |                          |             |               |                          |                          |            |          |                          |                          |             |               |                          |                          |             |         |                          |                          |               |            |                          |                          |            |           |                          |                          |            |             |                          |                          |          |         |                          |                          |             |            |                          |                          |        |          |                          |                          |            |          |                          |
| <input type="checkbox"/>   | Córdoba                  | U. Las Palmas | <input type="checkbox"/> |                          |                          |             |             |                          |                          |               |               |                          |                          |            |            |                          |                          |               |             |                          |                          |           |               |                          |                          |             |            |                          |                          |         |             |                          |                          |            |          |                          |                          |           |           |                          |                          |          |           |                          |  |                          |               |          |                          |                          |             |             |                          |                          |               |             |                          |                          |            |               |                          |                          |             |            |                          |                          |               |             |                          |                          |            |          |                          |                          |             |             |                          |                          |          |           |                          |                          |           |            |                          |                          |           |          |                          |  |                          |            |             |                          |                          |             |               |                          |                          |             |            |                          |                          |               |             |                          |                          |            |               |                          |                          |             |             |                          |                          |          |             |                          |                          |             |            |                          |                          |           |           |                          |                          |            |           |                          |                          |        |          |                          |  |                          |          |             |                          |                          |               |            |                          |                          |          |             |                          |                          |             |             |                          |                          |         |               |                          |                          |             |            |                          |                          |           |            |                          |                          |            |          |                          |                          |         |             |                          |                          |         |        |                          |                          |          |            |                          |  |                          |             |               |                          |                          |            |          |                          |                          |             |               |                          |                          |             |         |                          |                          |               |            |                          |                          |            |           |                          |                          |            |             |                          |                          |          |         |                          |                          |             |            |                          |                          |        |          |                          |                          |            |          |                          |
| <input type="checkbox"/>   | At. Madrid               | Tenerife      | <input type="checkbox"/> |                          |                          |             |             |                          |                          |               |               |                          |                          |            |            |                          |                          |               |             |                          |                          |           |               |                          |                          |             |            |                          |                          |         |             |                          |                          |            |          |                          |                          |           |           |                          |                          |          |           |                          |  |                          |               |          |                          |                          |             |             |                          |                          |               |             |                          |                          |            |               |                          |                          |             |            |                          |                          |               |             |                          |                          |            |          |                          |                          |             |             |                          |                          |          |           |                          |                          |           |            |                          |                          |           |          |                          |  |                          |            |             |                          |                          |             |               |                          |                          |             |            |                          |                          |               |             |                          |                          |            |               |                          |                          |             |             |                          |                          |          |             |                          |                          |             |            |                          |                          |           |           |                          |                          |            |           |                          |                          |        |          |                          |  |                          |          |             |                          |                          |               |            |                          |                          |          |             |                          |                          |             |             |                          |                          |         |               |                          |                          |             |            |                          |                          |           |            |                          |                          |            |          |                          |                          |         |             |                          |                          |         |        |                          |                          |          |            |                          |  |                          |             |               |                          |                          |            |          |                          |                          |             |               |                          |                          |             |         |                          |                          |               |            |                          |                          |            |           |                          |                          |            |             |                          |                          |          |         |                          |                          |             |            |                          |                          |        |          |                          |                          |            |          |                          |
| <input type="checkbox"/>   | Badajoz                  | Extremadura   | <input type="checkbox"/> |                          |                          |             |             |                          |                          |               |               |                          |                          |            |            |                          |                          |               |             |                          |                          |           |               |                          |                          |             |            |                          |                          |         |             |                          |                          |            |          |                          |                          |           |           |                          |                          |          |           |                          |  |                          |               |          |                          |                          |             |             |                          |                          |               |             |                          |                          |            |               |                          |                          |             |            |                          |                          |               |             |                          |                          |            |          |                          |                          |             |             |                          |                          |          |           |                          |                          |           |            |                          |                          |           |          |                          |  |                          |            |             |                          |                          |             |               |                          |                          |             |            |                          |                          |               |             |                          |                          |            |               |                          |                          |             |             |                          |                          |          |             |                          |                          |             |            |                          |                          |           |           |                          |                          |            |           |                          |                          |        |          |                          |  |                          |          |             |                          |                          |               |            |                          |                          |          |             |                          |                          |             |             |                          |                          |         |               |                          |                          |             |            |                          |                          |           |            |                          |                          |            |          |                          |                          |         |             |                          |                          |         |        |                          |                          |          |            |                          |  |                          |             |               |                          |                          |            |          |                          |                          |             |               |                          |                          |             |         |                          |                          |               |            |                          |                          |            |           |                          |                          |            |             |                          |                          |          |         |                          |                          |             |            |                          |                          |        |          |                          |                          |            |          |                          |
| <input type="checkbox"/>   | R.C. Ferrol              | Eibar         | <input type="checkbox"/> |                          |                          |             |             |                          |                          |               |               |                          |                          |            |            |                          |                          |               |             |                          |                          |           |               |                          |                          |             |            |                          |                          |         |             |                          |                          |            |          |                          |                          |           |           |                          |                          |          |           |                          |  |                          |               |          |                          |                          |             |             |                          |                          |               |             |                          |                          |            |               |                          |                          |             |            |                          |                          |               |             |                          |                          |            |          |                          |                          |             |             |                          |                          |          |           |                          |                          |           |            |                          |                          |           |          |                          |  |                          |            |             |                          |                          |             |               |                          |                          |             |            |                          |                          |               |             |                          |                          |            |               |                          |                          |             |             |                          |                          |          |             |                          |                          |             |            |                          |                          |           |           |                          |                          |            |           |                          |                          |        |          |                          |  |                          |          |             |                          |                          |               |            |                          |                          |          |             |                          |                          |             |             |                          |                          |         |               |                          |                          |             |            |                          |                          |           |            |                          |                          |            |          |                          |                          |         |             |                          |                          |         |        |                          |                          |          |            |                          |  |                          |             |               |                          |                          |            |          |                          |                          |             |               |                          |                          |             |         |                          |                          |               |            |                          |                          |            |           |                          |                          |            |             |                          |                          |          |         |                          |                          |             |            |                          |                          |        |          |                          |                          |            |          |                          |
| <input type="checkbox"/>   | Betis                    | R. Murcia     | <input type="checkbox"/> |                          |                          |             |             |                          |                          |               |               |                          |                          |            |            |                          |                          |               |             |                          |                          |           |               |                          |                          |             |            |                          |                          |         |             |                          |                          |            |          |                          |                          |           |           |                          |                          |          |           |                          |  |                          |               |          |                          |                          |             |             |                          |                          |               |             |                          |                          |            |               |                          |                          |             |            |                          |                          |               |             |                          |                          |            |          |                          |                          |             |             |                          |                          |          |           |                          |                          |           |            |                          |                          |           |          |                          |  |                          |            |             |                          |                          |             |               |                          |                          |             |            |                          |                          |               |             |                          |                          |            |               |                          |                          |             |             |                          |                          |          |             |                          |                          |             |            |                          |                          |           |           |                          |                          |            |           |                          |                          |        |          |                          |  |                          |          |             |                          |                          |               |            |                          |                          |          |             |                          |                          |             |             |                          |                          |         |               |                          |                          |             |            |                          |                          |           |            |                          |                          |            |          |                          |                          |         |             |                          |                          |         |        |                          |                          |          |            |                          |  |                          |             |               |                          |                          |            |          |                          |                          |             |               |                          |                          |             |         |                          |                          |               |            |                          |                          |            |           |                          |                          |            |             |                          |                          |          |         |                          |                          |             |            |                          |                          |        |          |                          |                          |            |          |                          |
| <input type="checkbox"/>   | Compostela               | Salamanca     | <input type="checkbox"/> |                          |                          |             |             |                          |                          |               |               |                          |                          |            |            |                          |                          |               |             |                          |                          |           |               |                          |                          |             |            |                          |                          |         |             |                          |                          |            |          |                          |                          |           |           |                          |                          |          |           |                          |  |                          |               |          |                          |                          |             |             |                          |                          |               |             |                          |                          |            |               |                          |                          |             |            |                          |                          |               |             |                          |                          |            |          |                          |                          |             |             |                          |                          |          |           |                          |                          |           |            |                          |                          |           |          |                          |  |                          |            |             |                          |                          |             |               |                          |                          |             |            |                          |                          |               |             |                          |                          |            |               |                          |                          |             |             |                          |                          |          |             |                          |                          |             |            |                          |                          |           |           |                          |                          |            |           |                          |                          |        |          |                          |  |                          |          |             |                          |                          |               |            |                          |                          |          |             |                          |                          |             |             |                          |                          |         |               |                          |                          |             |            |                          |                          |           |            |                          |                          |            |          |                          |                          |         |             |                          |                          |         |        |                          |                          |          |            |                          |  |                          |             |               |                          |                          |            |          |                          |                          |             |               |                          |                          |             |         |                          |                          |               |            |                          |                          |            |           |                          |                          |            |             |                          |                          |          |         |                          |                          |             |            |                          |                          |        |          |                          |                          |            |          |                          |
| <input type="checkbox"/>   | R. Jaén                  | Sevilla       | <input type="checkbox"/> |                          |                          |             |             |                          |                          |               |               |                          |                          |            |            |                          |                          |               |             |                          |                          |           |               |                          |                          |             |            |                          |                          |         |             |                          |                          |            |          |                          |                          |           |           |                          |                          |          |           |                          |  |                          |               |          |                          |                          |             |             |                          |                          |               |             |                          |                          |            |               |                          |                          |             |            |                          |                          |               |             |                          |                          |            |          |                          |                          |             |             |                          |                          |          |           |                          |                          |           |            |                          |                          |           |          |                          |  |                          |            |             |                          |                          |             |               |                          |                          |             |            |                          |                          |               |             |                          |                          |            |               |                          |                          |             |             |                          |                          |          |             |                          |                          |             |            |                          |                          |           |           |                          |                          |            |           |                          |                          |        |          |                          |  |                          |          |             |                          |                          |               |            |                          |                          |          |             |                          |                          |             |             |                          |                          |         |               |                          |                          |             |            |                          |                          |           |            |                          |                          |            |          |                          |                          |         |             |                          |                          |         |        |                          |                          |          |            |                          |  |                          |             |               |                          |                          |            |          |                          |                          |             |               |                          |                          |             |         |                          |                          |               |            |                          |                          |            |           |                          |                          |            |             |                          |                          |          |         |                          |                          |             |            |                          |                          |        |          |                          |                          |            |          |                          |
| <input type="checkbox"/>   | Mérida                   | Lleida        | <input type="checkbox"/> |                          |                          |             |             |                          |                          |               |               |                          |                          |            |            |                          |                          |               |             |                          |                          |           |               |                          |                          |             |            |                          |                          |         |             |                          |                          |            |          |                          |                          |           |           |                          |                          |          |           |                          |  |                          |               |          |                          |                          |             |             |                          |                          |               |             |                          |                          |            |               |                          |                          |             |            |                          |                          |               |             |                          |                          |            |          |                          |                          |             |             |                          |                          |          |           |                          |                          |           |            |                          |                          |           |          |                          |  |                          |            |             |                          |                          |             |               |                          |                          |             |            |                          |                          |               |             |                          |                          |            |               |                          |                          |             |             |                          |                          |          |             |                          |                          |             |            |                          |                          |           |           |                          |                          |            |           |                          |                          |        |          |                          |  |                          |          |             |                          |                          |               |            |                          |                          |          |             |                          |                          |             |             |                          |                          |         |               |                          |                          |             |            |                          |                          |           |            |                          |                          |            |          |                          |                          |         |             |                          |                          |         |        |                          |                          |          |            |                          |  |                          |             |               |                          |                          |            |          |                          |                          |             |               |                          |                          |             |         |                          |                          |               |            |                          |                          |            |           |                          |                          |            |             |                          |                          |          |         |                          |                          |             |            |                          |                          |        |          |                          |                          |            |          |                          |
| <input type="checkbox"/>   | Levante                  | Leganés       | <input type="checkbox"/> |                          |                          |             |             |                          |                          |               |               |                          |                          |            |            |                          |                          |               |             |                          |                          |           |               |                          |                          |             |            |                          |                          |         |             |                          |                          |            |          |                          |                          |           |           |                          |                          |          |           |                          |  |                          |               |          |                          |                          |             |             |                          |                          |               |             |                          |                          |            |               |                          |                          |             |            |                          |                          |               |             |                          |                          |            |          |                          |                          |             |             |                          |                          |          |           |                          |                          |           |            |                          |                          |           |          |                          |  |                          |            |             |                          |                          |             |               |                          |                          |             |            |                          |                          |               |             |                          |                          |            |               |                          |                          |             |             |                          |                          |          |             |                          |                          |             |            |                          |                          |           |           |                          |                          |            |           |                          |                          |        |          |                          |  |                          |          |             |                          |                          |               |            |                          |                          |          |             |                          |                          |             |             |                          |                          |         |               |                          |                          |             |            |                          |                          |           |            |                          |                          |            |          |                          |                          |         |             |                          |                          |         |        |                          |                          |          |            |                          |  |                          |             |               |                          |                          |            |          |                          |                          |             |               |                          |                          |             |         |                          |                          |               |            |                          |                          |            |           |                          |                          |            |             |                          |                          |          |         |                          |                          |             |            |                          |                          |        |          |                          |                          |            |          |                          |
| <input type="checkbox"/>   | Getafe                   | Albacete      | <input type="checkbox"/> |                          |                          |             |             |                          |                          |               |               |                          |                          |            |            |                          |                          |               |             |                          |                          |           |               |                          |                          |             |            |                          |                          |         |             |                          |                          |            |          |                          |                          |           |           |                          |                          |          |           |                          |  |                          |               |          |                          |                          |             |             |                          |                          |               |             |                          |                          |            |               |                          |                          |             |            |                          |                          |               |             |                          |                          |            |          |                          |                          |             |             |                          |                          |          |           |                          |                          |           |            |                          |                          |           |          |                          |  |                          |            |             |                          |                          |             |               |                          |                          |             |            |                          |                          |               |             |                          |                          |            |               |                          |                          |             |             |                          |                          |          |             |                          |                          |             |            |                          |                          |           |           |                          |                          |            |           |                          |                          |        |          |                          |  |                          |          |             |                          |                          |               |            |                          |                          |          |             |                          |                          |             |             |                          |                          |         |               |                          |                          |             |            |                          |                          |           |            |                          |                          |            |          |                          |                          |         |             |                          |                          |         |        |                          |                          |          |            |                          |  |                          |             |               |                          |                          |            |          |                          |                          |             |               |                          |                          |             |         |                          |                          |               |            |                          |                          |            |           |                          |                          |            |             |                          |                          |          |         |                          |                          |             |            |                          |                          |        |          |                          |                          |            |          |                          |
| <input type="checkbox"/>   | Elche                    | Sporting      | <input type="checkbox"/> |                          |                          |             |             |                          |                          |               |               |                          |                          |            |            |                          |                          |               |             |                          |                          |           |               |                          |                          |             |            |                          |                          |         |             |                          |                          |            |          |                          |                          |           |           |                          |                          |          |           |                          |  |                          |               |          |                          |                          |             |             |                          |                          |               |             |                          |                          |            |               |                          |                          |             |            |                          |                          |               |             |                          |                          |            |          |                          |                          |             |             |                          |                          |          |           |                          |                          |           |            |                          |                          |           |          |                          |  |                          |            |             |                          |                          |             |               |                          |                          |             |            |                          |                          |               |             |                          |                          |            |               |                          |                          |             |             |                          |                          |          |             |                          |                          |             |            |                          |                          |           |           |                          |                          |            |           |                          |                          |        |          |                          |  |                          |          |             |                          |                          |               |            |                          |                          |          |             |                          |                          |             |             |                          |                          |         |               |                          |                          |             |            |                          |                          |           |            |                          |                          |            |          |                          |                          |         |             |                          |                          |         |        |                          |                          |          |            |                          |  |                          |             |               |                          |                          |            |          |                          |                          |             |               |                          |                          |             |         |                          |                          |               |            |                          |                          |            |           |                          |                          |            |             |                          |                          |          |         |                          |                          |             |            |                          |                          |        |          |                          |                          |            |          |                          |
| <p><b>12º</b> 12/11/2000 : 15/04/2001 <b>33º</b></p> <table border="1"> <tr><td><input type="checkbox"/></td><td>U. Las Palmas</td><td>Elche</td><td><input type="checkbox"/></td></tr> <tr><td><input type="checkbox"/></td><td>Tenerife</td><td>Córdoba</td><td><input type="checkbox"/></td></tr> <tr><td><input type="checkbox"/></td><td>Extremadura</td><td>At. Madrid</td><td><input type="checkbox"/></td></tr> <tr><td><input type="checkbox"/></td><td>Eibar</td><td>Badajoz</td><td><input type="checkbox"/></td></tr> <tr><td><input type="checkbox"/></td><td>R. Murcia</td><td>R.C. Ferrol</td><td><input type="checkbox"/></td></tr> <tr><td><input type="checkbox"/></td><td>Salamanca</td><td>Betis</td><td><input type="checkbox"/></td></tr> <tr><td><input type="checkbox"/></td><td>Sevilla</td><td>Compostela</td><td><input type="checkbox"/></td></tr> <tr><td><input type="checkbox"/></td><td>Lleida</td><td>R. Jaén</td><td><input type="checkbox"/></td></tr> <tr><td><input type="checkbox"/></td><td>Leganés</td><td>Mérida</td><td><input type="checkbox"/></td></tr> <tr><td><input type="checkbox"/></td><td>Albacete</td><td>Levante</td><td><input type="checkbox"/></td></tr> <tr><td><input type="checkbox"/></td><td>Sporting</td><td>Getafe</td><td><input type="checkbox"/></td></tr> </table> | <input type="checkbox"/> | U. Las Palmas | Elche                    | <input type="checkbox"/> | <input type="checkbox"/> | Tenerife    | Córdoba     | <input type="checkbox"/> | <input type="checkbox"/> | Extremadura   | At. Madrid    | <input type="checkbox"/> | <input type="checkbox"/> | Eibar      | Badajoz    | <input type="checkbox"/> | <input type="checkbox"/> | R. Murcia     | R.C. Ferrol | <input type="checkbox"/> | <input type="checkbox"/> | Salamanca | Betis         | <input type="checkbox"/> | <input type="checkbox"/> | Sevilla     | Compostela | <input type="checkbox"/> | <input type="checkbox"/> | Lleida  | R. Jaén     | <input type="checkbox"/> | <input type="checkbox"/> | Leganés    | Mérida   | <input type="checkbox"/> | <input type="checkbox"/> | Albacete  | Levante   | <input type="checkbox"/> | <input type="checkbox"/> | Sporting | Getafe    | <input type="checkbox"/> | <p><b>13º</b> 19/11/2000 : 22/04/2001 <b>34º</b></p> <table border="1"> <tr><td><input type="checkbox"/></td><td>U. Las Palmas</td><td>Tenerife</td><td><input type="checkbox"/></td></tr> <tr><td><input type="checkbox"/></td><td>Córdoba</td><td>Extremadura</td><td><input type="checkbox"/></td></tr> <tr><td><input type="checkbox"/></td><td>At. Madrid</td><td>Eibar</td><td><input type="checkbox"/></td></tr> <tr><td><input type="checkbox"/></td><td>Badajoz</td><td>R. Murcia</td><td><input type="checkbox"/></td></tr> <tr><td><input type="checkbox"/></td><td>R.C. Ferrol</td><td>Salamanca</td><td><input type="checkbox"/></td></tr> <tr><td><input type="checkbox"/></td><td>Betis</td><td>Sevilla</td><td><input type="checkbox"/></td></tr> <tr><td><input type="checkbox"/></td><td>Compostela</td><td>Lleida</td><td><input type="checkbox"/></td></tr> <tr><td><input type="checkbox"/></td><td>R. Jaén</td><td>Leganés</td><td><input type="checkbox"/></td></tr> <tr><td><input type="checkbox"/></td><td>Mérida</td><td>Albacete</td><td><input type="checkbox"/></td></tr> <tr><td><input type="checkbox"/></td><td>Levante</td><td>Sporting</td><td><input type="checkbox"/></td></tr> <tr><td><input type="checkbox"/></td><td>Elche</td><td>Getafe</td><td><input type="checkbox"/></td></tr> </table> | <input type="checkbox"/> | U. Las Palmas | Tenerife | <input type="checkbox"/> | <input type="checkbox"/> | Córdoba     | Extremadura | <input type="checkbox"/> | <input type="checkbox"/> | At. Madrid    | Eibar       | <input type="checkbox"/> | <input type="checkbox"/> | Badajoz    | R. Murcia     | <input type="checkbox"/> | <input type="checkbox"/> | R.C. Ferrol | Salamanca  | <input type="checkbox"/> | <input type="checkbox"/> | Betis         | Sevilla     | <input type="checkbox"/> | <input type="checkbox"/> | Compostela | Lleida   | <input type="checkbox"/> | <input type="checkbox"/> | R. Jaén     | Leganés     | <input type="checkbox"/> | <input type="checkbox"/> | Mérida   | Albacete  | <input type="checkbox"/> | <input type="checkbox"/> | Levante   | Sporting   | <input type="checkbox"/> | <input type="checkbox"/> | Elche     | Getafe   | <input type="checkbox"/> | <p><b>14º</b> 25/11/2000 : 29/04/2001 <b>35º</b></p> <table border="1"> <tr><td><input type="checkbox"/></td><td>Tenerife</td><td>Elche</td><td><input type="checkbox"/></td></tr> <tr><td><input type="checkbox"/></td><td>Extremadura</td><td>U. Las Palmas</td><td><input type="checkbox"/></td></tr> <tr><td><input type="checkbox"/></td><td>Eibar</td><td>Córdoba</td><td><input type="checkbox"/></td></tr> <tr><td><input type="checkbox"/></td><td>R. Murcia</td><td>At. Madrid</td><td><input type="checkbox"/></td></tr> <tr><td><input type="checkbox"/></td><td>Salamanca</td><td>Badajoz</td><td><input type="checkbox"/></td></tr> <tr><td><input type="checkbox"/></td><td>Sevilla</td><td>R.C. Ferrol</td><td><input type="checkbox"/></td></tr> <tr><td><input type="checkbox"/></td><td>Lleida</td><td>Betis</td><td><input type="checkbox"/></td></tr> <tr><td><input type="checkbox"/></td><td>Leganés</td><td>Compostela</td><td><input type="checkbox"/></td></tr> <tr><td><input type="checkbox"/></td><td>Albacete</td><td>R. Jaén</td><td><input type="checkbox"/></td></tr> <tr><td><input type="checkbox"/></td><td>Sporting</td><td>Mérida</td><td><input type="checkbox"/></td></tr> <tr><td><input type="checkbox"/></td><td>Getafe</td><td>Levante</td><td><input type="checkbox"/></td></tr> </table> | <input type="checkbox"/> | Tenerife   | Elche       | <input type="checkbox"/> | <input type="checkbox"/> | Extremadura | U. Las Palmas | <input type="checkbox"/> | <input type="checkbox"/> | Eibar       | Córdoba    | <input type="checkbox"/> | <input type="checkbox"/> | R. Murcia     | At. Madrid  | <input type="checkbox"/> | <input type="checkbox"/> | Salamanca  | Badajoz       | <input type="checkbox"/> | <input type="checkbox"/> | Sevilla     | R.C. Ferrol | <input type="checkbox"/> | <input type="checkbox"/> | Lleida   | Betis       | <input type="checkbox"/> | <input type="checkbox"/> | Leganés     | Compostela | <input type="checkbox"/> | <input type="checkbox"/> | Albacete  | R. Jaén   | <input type="checkbox"/> | <input type="checkbox"/> | Sporting   | Mérida    | <input type="checkbox"/> | <input type="checkbox"/> | Getafe | Levante  | <input type="checkbox"/> | <p><b>15º</b> 03/12/2000 : 06/05/2001 <b>36º</b></p> <table border="1"> <tr><td><input type="checkbox"/></td><td>Tenerife</td><td>Extremadura</td><td><input type="checkbox"/></td></tr> <tr><td><input type="checkbox"/></td><td>U. Las Palmas</td><td>Eibar</td><td><input type="checkbox"/></td></tr> <tr><td><input type="checkbox"/></td><td>Córdoba</td><td>R. Murcia</td><td><input type="checkbox"/></td></tr> <tr><td><input type="checkbox"/></td><td>At. Madrid</td><td>Salamanca</td><td><input type="checkbox"/></td></tr> <tr><td><input type="checkbox"/></td><td>Badajoz</td><td>Sevilla</td><td><input type="checkbox"/></td></tr> <tr><td><input type="checkbox"/></td><td>R.C. Ferrol</td><td>Lleida</td><td><input type="checkbox"/></td></tr> <tr><td><input type="checkbox"/></td><td>Betis</td><td>Leganés</td><td><input type="checkbox"/></td></tr> <tr><td><input type="checkbox"/></td><td>Compostela</td><td>Albacete</td><td><input type="checkbox"/></td></tr> <tr><td><input type="checkbox"/></td><td>R. Jaén</td><td>Sporting</td><td><input type="checkbox"/></td></tr> <tr><td><input type="checkbox"/></td><td>Mérida</td><td>Getafe</td><td><input type="checkbox"/></td></tr> <tr><td><input type="checkbox"/></td><td>Elche</td><td>Levante</td><td><input type="checkbox"/></td></tr> </table> | <input type="checkbox"/> | Tenerife | Extremadura | <input type="checkbox"/> | <input type="checkbox"/> | U. Las Palmas | Eibar      | <input type="checkbox"/> | <input type="checkbox"/> | Córdoba  | R. Murcia   | <input type="checkbox"/> | <input type="checkbox"/> | At. Madrid  | Salamanca   | <input type="checkbox"/> | <input type="checkbox"/> | Badajoz | Sevilla       | <input type="checkbox"/> | <input type="checkbox"/> | R.C. Ferrol | Lleida     | <input type="checkbox"/> | <input type="checkbox"/> | Betis     | Leganés    | <input type="checkbox"/> | <input type="checkbox"/> | Compostela | Albacete | <input type="checkbox"/> | <input type="checkbox"/> | R. Jaén | Sporting    | <input type="checkbox"/> | <input type="checkbox"/> | Mérida  | Getafe | <input type="checkbox"/> | <input type="checkbox"/> | Elche    | Levante    | <input type="checkbox"/> | <p><b>16º</b> 10/12/2000 : 13/05/2001 <b>37º</b></p> <table border="1"> <tr><td><input type="checkbox"/></td><td>Extremadura</td><td>Elche</td><td><input type="checkbox"/></td></tr> <tr><td><input type="checkbox"/></td><td>Eibar</td><td>Tenerife</td><td><input type="checkbox"/></td></tr> <tr><td><input type="checkbox"/></td><td>R. Murcia</td><td>U. Las Palmas</td><td><input type="checkbox"/></td></tr> <tr><td><input type="checkbox"/></td><td>Salamanca</td><td>Córdoba</td><td><input type="checkbox"/></td></tr> <tr><td><input type="checkbox"/></td><td>Sevilla</td><td>At. Madrid</td><td><input type="checkbox"/></td></tr> <tr><td><input type="checkbox"/></td><td>Lleida</td><td>Badajoz</td><td><input type="checkbox"/></td></tr> <tr><td><input type="checkbox"/></td><td>Leganés</td><td>R.C. Ferrol</td><td><input type="checkbox"/></td></tr> <tr><td><input type="checkbox"/></td><td>Albacete</td><td>Betis</td><td><input type="checkbox"/></td></tr> <tr><td><input type="checkbox"/></td><td>Sporting</td><td>Compostela</td><td><input type="checkbox"/></td></tr> <tr><td><input type="checkbox"/></td><td>Getafe</td><td>R. Jaén</td><td><input type="checkbox"/></td></tr> <tr><td><input type="checkbox"/></td><td>Levante</td><td>Mérida</td><td><input type="checkbox"/></td></tr> </table> | <input type="checkbox"/> | Extremadura | Elche         | <input type="checkbox"/> | <input type="checkbox"/> | Eibar      | Tenerife | <input type="checkbox"/> | <input type="checkbox"/> | R. Murcia   | U. Las Palmas | <input type="checkbox"/> | <input type="checkbox"/> | Salamanca   | Córdoba | <input type="checkbox"/> | <input type="checkbox"/> | Sevilla       | At. Madrid | <input type="checkbox"/> | <input type="checkbox"/> | Lleida     | Badajoz   | <input type="checkbox"/> | <input type="checkbox"/> | Leganés    | R.C. Ferrol | <input type="checkbox"/> | <input type="checkbox"/> | Albacete | Betis   | <input type="checkbox"/> | <input type="checkbox"/> | Sporting    | Compostela | <input type="checkbox"/> | <input type="checkbox"/> | Getafe | R. Jaén  | <input type="checkbox"/> | <input type="checkbox"/> | Levante    | Mérida   | <input type="checkbox"/> |
| <input type="checkbox"/>   | U. Las Palmas            | Elche         | <input type="checkbox"/> |                          |                          |             |             |                          |                          |               |               |                          |                          |            |            |                          |                          |               |             |                          |                          |           |               |                          |                          |             |            |                          |                          |         |             |                          |                          |            |          |                          |                          |           |           |                          |                          |          |           |                          |  |                          |               |          |                          |                          |             |             |                          |                          |               |             |                          |                          |            |               |                          |                          |             |            |                          |                          |               |             |                          |                          |            |          |                          |                          |             |             |                          |                          |          |           |                          |                          |           |            |                          |                          |           |          |                          |  |                          |            |             |                          |                          |             |               |                          |                          |             |            |                          |                          |               |             |                          |                          |            |               |                          |                          |             |             |                          |                          |          |             |                          |                          |             |            |                          |                          |           |           |                          |                          |            |           |                          |                          |        |          |                          |  |                          |          |             |                          |                          |               |            |                          |                          |          |             |                          |                          |             |             |                          |                          |         |               |                          |                          |             |            |                          |                          |           |            |                          |                          |            |          |                          |                          |         |             |                          |                          |         |        |                          |                          |          |            |                          |  |                          |             |               |                          |                          |            |          |                          |                          |             |               |                          |                          |             |         |                          |                          |               |            |                          |                          |            |           |                          |                          |            |             |                          |                          |          |         |                          |                          |             |            |                          |                          |        |          |                          |                          |            |          |                          |
| <input type="checkbox"/>   | Tenerife                 | Córdoba       | <input type="checkbox"/> |                          |                          |             |             |                          |                          |               |               |                          |                          |            |            |                          |                          |               |             |                          |                          |           |               |                          |                          |             |            |                          |                          |         |             |                          |                          |            |          |                          |                          |           |           |                          |                          |          |           |                          |  |                          |               |          |                          |                          |             |             |                          |                          |               |             |                          |                          |            |               |                          |                          |             |            |                          |                          |               |             |                          |                          |            |          |                          |                          |             |             |                          |                          |          |           |                          |                          |           |            |                          |                          |           |          |                          |  |                          |            |             |                          |                          |             |               |                          |                          |             |            |                          |                          |               |             |                          |                          |            |               |                          |                          |             |             |                          |                          |          |             |                          |                          |             |            |                          |                          |           |           |                          |                          |            |           |                          |                          |        |          |                          |  |                          |          |             |                          |                          |               |            |                          |                          |          |             |                          |                          |             |             |                          |                          |         |               |                          |                          |             |            |                          |                          |           |            |                          |                          |            |          |                          |                          |         |             |                          |                          |         |        |                          |                          |          |            |                          |  |                          |             |               |                          |                          |            |          |                          |                          |             |               |                          |                          |             |         |                          |                          |               |            |                          |                          |            |           |                          |                          |            |             |                          |                          |          |         |                          |                          |             |            |                          |                          |        |          |                          |                          |            |          |                          |
| <input type="checkbox"/>   | Extremadura              | At. Madrid    | <input type="checkbox"/> |                          |                          |             |             |                          |                          |               |               |                          |                          |            |            |                          |                          |               |             |                          |                          |           |               |                          |                          |             |            |                          |                          |         |             |                          |                          |            |          |                          |                          |           |           |                          |                          |          |           |                          |  |                          |               |          |                          |                          |             |             |                          |                          |               |             |                          |                          |            |               |                          |                          |             |            |                          |                          |               |             |                          |                          |            |          |                          |                          |             |             |                          |                          |          |           |                          |                          |           |            |                          |                          |           |          |                          |  |                          |            |             |                          |                          |             |               |                          |                          |             |            |                          |                          |               |             |                          |                          |            |               |                          |                          |             |             |                          |                          |          |             |                          |                          |             |            |                          |                          |           |           |                          |                          |            |           |                          |                          |        |          |                          |  |                          |          |             |                          |                          |               |            |                          |                          |          |             |                          |                          |             |             |                          |                          |         |               |                          |                          |             |            |                          |                          |           |            |                          |                          |            |          |                          |                          |         |             |                          |                          |         |        |                          |                          |          |            |                          |  |                          |             |               |                          |                          |            |          |                          |                          |             |               |                          |                          |             |         |                          |                          |               |            |                          |                          |            |           |                          |                          |            |             |                          |                          |          |         |                          |                          |             |            |                          |                          |        |          |                          |                          |            |          |                          |
| <input type="checkbox"/>   | Eibar                    | Badajoz       | <input type="checkbox"/> |                          |                          |             |             |                          |                          |               |               |                          |                          |            |            |                          |                          |               |             |                          |                          |           |               |                          |                          |             |            |                          |                          |         |             |                          |                          |            |          |                          |                          |           |           |                          |                          |          |           |                          |  |                          |               |          |                          |                          |             |             |                          |                          |               |             |                          |                          |            |               |                          |                          |             |            |                          |                          |               |             |                          |                          |            |          |                          |                          |             |             |                          |                          |          |           |                          |                          |           |            |                          |                          |           |          |                          |  |                          |            |             |                          |                          |             |               |                          |                          |             |            |                          |                          |               |             |                          |                          |            |               |                          |                          |             |             |                          |                          |          |             |                          |                          |             |            |                          |                          |           |           |                          |                          |            |           |                          |                          |        |          |                          |  |                          |          |             |                          |                          |               |            |                          |                          |          |             |                          |                          |             |             |                          |                          |         |               |                          |                          |             |            |                          |                          |           |            |                          |                          |            |          |                          |                          |         |             |                          |                          |         |        |                          |                          |          |            |                          |  |                          |             |               |                          |                          |            |          |                          |                          |             |               |                          |                          |             |         |                          |                          |               |            |                          |                          |            |           |                          |                          |            |             |                          |                          |          |         |                          |                          |             |            |                          |                          |        |          |                          |                          |            |          |                          |
| <input type="checkbox"/>   | R. Murcia                | R.C. Ferrol   | <input type="checkbox"/> |                          |                          |             |             |                          |                          |               |               |                          |                          |            |            |                          |                          |               |             |                          |                          |           |               |                          |                          |             |            |                          |                          |         |             |                          |                          |            |          |                          |                          |           |           |                          |                          |          |           |                          |  |                          |               |          |                          |                          |             |             |                          |                          |               |             |                          |                          |            |               |                          |                          |             |            |                          |                          |               |             |                          |                          |            |          |                          |                          |             |             |                          |                          |          |           |                          |                          |           |            |                          |                          |           |          |                          |  |                          |            |             |                          |                          |             |               |                          |                          |             |            |                          |                          |               |             |                          |                          |            |               |                          |                          |             |             |                          |                          |          |             |                          |                          |             |            |                          |                          |           |           |                          |                          |            |           |                          |                          |        |          |                          |  |                          |          |             |                          |                          |               |            |                          |                          |          |             |                          |                          |             |             |                          |                          |         |               |                          |                          |             |            |                          |                          |           |            |                          |                          |            |          |                          |                          |         |             |                          |                          |         |        |                          |                          |          |            |                          |  |                          |             |               |                          |                          |            |          |                          |                          |             |               |                          |                          |             |         |                          |                          |               |            |                          |                          |            |           |                          |                          |            |             |                          |                          |          |         |                          |                          |             |            |                          |                          |        |          |                          |                          |            |          |                          |
| <input type="checkbox"/>   | Salamanca                | Betis         | <input type="checkbox"/> |                          |                          |             |             |                          |                          |               |               |                          |                          |            |            |                          |                          |               |             |                          |                          |           |               |                          |                          |             |            |                          |                          |         |             |                          |                          |            |          |                          |                          |           |           |                          |                          |          |           |                          |  |                          |               |          |                          |                          |             |             |                          |                          |               |             |                          |                          |            |               |                          |                          |             |            |                          |                          |               |             |                          |                          |            |          |                          |                          |             |             |                          |                          |          |           |                          |                          |           |            |                          |                          |           |          |                          |  |                          |            |             |                          |                          |             |               |                          |                          |             |            |                          |                          |               |             |                          |                          |            |               |                          |                          |             |             |                          |                          |          |             |                          |                          |             |            |                          |                          |           |           |                          |                          |            |           |                          |                          |        |          |                          |  |                          |          |             |                          |                          |               |            |                          |                          |          |             |                          |                          |             |             |                          |                          |         |               |                          |                          |             |            |                          |                          |           |            |                          |                          |            |          |                          |                          |         |             |                          |                          |         |        |                          |                          |          |            |                          |  |                          |             |               |                          |                          |            |          |                          |                          |             |               |                          |                          |             |         |                          |                          |               |            |                          |                          |            |           |                          |                          |            |             |                          |                          |          |         |                          |                          |             |            |                          |                          |        |          |                          |                          |            |          |                          |
| <input type="checkbox"/>   | Sevilla                  | Compostela    | <input type="checkbox"/> |                          |                          |             |             |                          |                          |               |               |                          |                          |            |            |                          |                          |               |             |                          |                          |           |               |                          |                          |             |            |                          |                          |         |             |                          |                          |            |          |                          |                          |           |           |                          |                          |          |           |                          |  |                          |               |          |                          |                          |             |             |                          |                          |               |             |                          |                          |            |               |                          |                          |             |            |                          |                          |               |             |                          |                          |            |          |                          |                          |             |             |                          |                          |          |           |                          |                          |           |            |                          |                          |           |          |                          |  |                          |            |             |                          |                          |             |               |                          |                          |             |            |                          |                          |               |             |                          |                          |            |               |                          |                          |             |             |                          |                          |          |             |                          |                          |             |            |                          |                          |           |           |                          |                          |            |           |                          |                          |        |          |                          |  |                          |          |             |                          |                          |               |            |                          |                          |          |             |                          |                          |             |             |                          |                          |         |               |                          |                          |             |            |                          |                          |           |            |                          |                          |            |          |                          |                          |         |             |                          |                          |         |        |                          |                          |          |            |                          |  |                          |             |               |                          |                          |            |          |                          |                          |             |               |                          |                          |             |         |                          |                          |               |            |                          |                          |            |           |                          |                          |            |             |                          |                          |          |         |                          |                          |             |            |                          |                          |        |          |                          |                          |            |          |                          |
| <input type="checkbox"/>   | Lleida                   | R. Jaén       | <input type="checkbox"/> |                          |                          |             |             |                          |                          |               |               |                          |                          |            |            |                          |                          |               |             |                          |                          |           |               |                          |                          |             |            |                          |                          |         |             |                          |                          |            |          |                          |                          |           |           |                          |                          |          |           |                          |  |                          |               |          |                          |                          |             |             |                          |                          |               |             |                          |                          |            |               |                          |                          |             |            |                          |                          |               |             |                          |                          |            |          |                          |                          |             |             |                          |                          |          |           |                          |                          |           |            |                          |                          |           |          |                          |  |                          |            |             |                          |                          |             |               |                          |                          |             |            |                          |                          |               |             |                          |                          |            |               |                          |                          |             |             |                          |                          |          |             |                          |                          |             |            |                          |                          |           |           |                          |                          |            |           |                          |                          |        |          |                          |  |                          |          |             |                          |                          |               |            |                          |                          |          |             |                          |                          |             |             |                          |                          |         |               |                          |                          |             |            |                          |                          |           |            |                          |                          |            |          |                          |                          |         |             |                          |                          |         |        |                          |                          |          |            |                          |  |                          |             |               |                          |                          |            |          |                          |                          |             |               |                          |                          |             |         |                          |                          |               |            |                          |                          |            |           |                          |                          |            |             |                          |                          |          |         |                          |                          |             |            |                          |                          |        |          |                          |                          |            |          |                          |
| <input type="checkbox"/>   | Leganés                  | Mérida        | <input type="checkbox"/> |                          |                          |             |             |                          |                          |               |               |                          |                          |            |            |                          |                          |               |             |                          |                          |           |               |                          |                          |             |            |                          |                          |         |             |                          |                          |            |          |                          |                          |           |           |                          |                          |          |           |                          |  |                          |               |          |                          |                          |             |             |                          |                          |               |             |                          |                          |            |               |                          |                          |             |            |                          |                          |               |             |                          |                          |            |          |                          |                          |             |             |                          |                          |          |           |                          |                          |           |            |                          |                          |           |          |                          |  |                          |            |             |                          |                          |             |               |                          |                          |             |            |                          |                          |               |             |                          |                          |            |               |                          |                          |             |             |                          |                          |          |             |                          |                          |             |            |                          |                          |           |           |                          |                          |            |           |                          |                          |        |          |                          |  |                          |          |             |                          |                          |               |            |                          |                          |          |             |                          |                          |             |             |                          |                          |         |               |                          |                          |             |            |                          |                          |           |            |                          |                          |            |          |                          |                          |         |             |                          |                          |         |        |                          |                          |          |            |                          |  |                          |             |               |                          |                          |            |          |                          |                          |             |               |                          |                          |             |         |                          |                          |               |            |                          |                          |            |           |                          |                          |            |             |                          |                          |          |         |                          |                          |             |            |                          |                          |        |          |                          |                          |            |          |                          |
| <input type="checkbox"/>   | Albacete                 | Levante       | <input type="checkbox"/> |                          |                          |             |             |                          |                          |               |               |                          |                          |            |            |                          |                          |               |             |                          |                          |           |               |                          |                          |             |            |                          |                          |         |             |                          |                          |            |          |                          |                          |           |           |                          |                          |          |           |                          |  |                          |               |          |                          |                          |             |             |                          |                          |               |             |                          |                          |            |               |                          |                          |             |            |                          |                          |               |             |                          |                          |            |          |                          |                          |             |             |                          |                          |          |           |                          |                          |           |            |                          |                          |           |          |                          |  |                          |            |             |                          |                          |             |               |                          |                          |             |            |                          |                          |               |             |                          |                          |            |               |                          |                          |             |             |                          |                          |          |             |                          |                          |             |            |                          |                          |           |           |                          |                          |            |           |                          |                          |        |          |                          |  |                          |          |             |                          |                          |               |            |                          |                          |          |             |                          |                          |             |             |                          |                          |         |               |                          |                          |             |            |                          |                          |           |            |                          |                          |            |          |                          |                          |         |             |                          |                          |         |        |                          |                          |          |            |                          |  |                          |             |               |                          |                          |            |          |                          |                          |             |               |                          |                          |             |         |                          |                          |               |            |                          |                          |            |           |                          |                          |            |             |                          |                          |          |         |                          |                          |             |            |                          |                          |        |          |                          |                          |            |          |                          |
| <input type="checkbox"/>   | Sporting                 | Getafe        | <input type="checkbox"/> |                          |                          |             |             |                          |                          |               |               |                          |                          |            |            |                          |                          |               |             |                          |                          |           |               |                          |                          |             |            |                          |                          |         |             |                          |                          |            |          |                          |                          |           |           |                          |                          |          |           |                          |  |                          |               |          |                          |                          |             |             |                          |                          |               |             |                          |                          |            |               |                          |                          |             |            |                          |                          |               |             |                          |                          |            |          |                          |                          |             |             |                          |                          |          |           |                          |                          |           |            |                          |                          |           |          |                          |  |                          |            |             |                          |                          |             |               |                          |                          |             |            |                          |                          |               |             |                          |                          |            |               |                          |                          |             |             |                          |                          |          |             |                          |                          |             |            |                          |                          |           |           |                          |                          |            |           |                          |                          |        |          |                          |  |                          |          |             |                          |                          |               |            |                          |                          |          |             |                          |                          |             |             |                          |                          |         |               |                          |                          |             |            |                          |                          |           |            |                          |                          |            |          |                          |                          |         |             |                          |                          |         |        |                          |                          |          |            |                          |  |                          |             |               |                          |                          |            |          |                          |                          |             |               |                          |                          |             |         |                          |                          |               |            |                          |                          |            |           |                          |                          |            |             |                          |                          |          |         |                          |                          |             |            |                          |                          |        |          |                          |                          |            |          |                          |
| <input type="checkbox"/>   | U. Las Palmas            | Tenerife      | <input type="checkbox"/> |                          |                          |             |             |                          |                          |               |               |                          |                          |            |            |                          |                          |               |             |                          |                          |           |               |                          |                          |             |            |                          |                          |         |             |                          |                          |            |          |                          |                          |           |           |                          |                          |          |           |                          |  |                          |               |          |                          |                          |             |             |                          |                          |               |             |                          |                          |            |               |                          |                          |             |            |                          |                          |               |             |                          |                          |            |          |                          |                          |             |             |                          |                          |          |           |                          |                          |           |            |                          |                          |           |          |                          |  |                          |            |             |                          |                          |             |               |                          |                          |             |            |                          |                          |               |             |                          |                          |            |               |                          |                          |             |             |                          |                          |          |             |                          |                          |             |            |                          |                          |           |           |                          |                          |            |           |                          |                          |        |          |                          |  |                          |          |             |                          |                          |               |            |                          |                          |          |             |                          |                          |             |             |                          |                          |         |               |                          |                          |             |            |                          |                          |           |            |                          |                          |            |          |                          |                          |         |             |                          |                          |         |        |                          |                          |          |            |                          |  |                          |             |               |                          |                          |            |          |                          |                          |             |               |                          |                          |             |         |                          |                          |               |            |                          |                          |            |           |                          |                          |            |             |                          |                          |          |         |                          |                          |             |            |                          |                          |        |          |                          |                          |            |          |                          |
| <input type="checkbox"/>   | Córdoba                  | Extremadura   | <input type="checkbox"/> |                          |                          |             |             |                          |                          |               |               |                          |                          |            |            |                          |                          |               |             |                          |                          |           |               |                          |                          |             |            |                          |                          |         |             |                          |                          |            |          |                          |                          |           |           |                          |                          |          |           |                          |  |                          |               |          |                          |                          |             |             |                          |                          |               |             |                          |                          |            |               |                          |                          |             |            |                          |                          |               |             |                          |                          |            |          |                          |                          |             |             |                          |                          |          |           |                          |                          |           |            |                          |                          |           |          |                          |  |                          |            |             |                          |                          |             |               |                          |                          |             |            |                          |                          |               |             |                          |                          |            |               |                          |                          |             |             |                          |                          |          |             |                          |                          |             |            |                          |                          |           |           |                          |                          |            |           |                          |                          |        |          |                          |  |                          |          |             |                          |                          |               |            |                          |                          |          |             |                          |                          |             |             |                          |                          |         |               |                          |                          |             |            |                          |                          |           |            |                          |                          |            |          |                          |                          |         |             |                          |                          |         |        |                          |                          |          |            |                          |  |                          |             |               |                          |                          |            |          |                          |                          |             |               |                          |                          |             |         |                          |                          |               |            |                          |                          |            |           |                          |                          |            |             |                          |                          |          |         |                          |                          |             |            |                          |                          |        |          |                          |                          |            |          |                          |
| <input type="checkbox"/>   | At. Madrid               | Eibar         | <input type="checkbox"/> |                          |                          |             |             |                          |                          |               |               |                          |                          |            |            |                          |                          |               |             |                          |                          |           |               |                          |                          |             |            |                          |                          |         |             |                          |                          |            |          |                          |                          |           |           |                          |                          |          |           |                          |  |                          |               |          |                          |                          |             |             |                          |                          |               |             |                          |                          |            |               |                          |                          |             |            |                          |                          |               |             |                          |                          |            |          |                          |                          |             |             |                          |                          |          |           |                          |                          |           |            |                          |                          |           |          |                          |  |                          |            |             |                          |                          |             |               |                          |                          |             |            |                          |                          |               |             |                          |                          |            |               |                          |                          |             |             |                          |                          |          |             |                          |                          |             |            |                          |                          |           |           |                          |                          |            |           |                          |                          |        |          |                          |  |                          |          |             |                          |                          |               |            |                          |                          |          |             |                          |                          |             |             |                          |                          |         |               |                          |                          |             |            |                          |                          |           |            |                          |                          |            |          |                          |                          |         |             |                          |                          |         |        |                          |                          |          |            |                          |  |                          |             |               |                          |                          |            |          |                          |                          |             |               |                          |                          |             |         |                          |                          |               |            |                          |                          |            |           |                          |                          |            |             |                          |                          |          |         |                          |                          |             |            |                          |                          |        |          |                          |                          |            |          |                          |
| <input type="checkbox"/>   | Badajoz                  | R. Murcia     | <input type="checkbox"/> |                          |                          |             |             |                          |                          |               |               |                          |                          |            |            |                          |                          |               |             |                          |                          |           |               |                          |                          |             |            |                          |                          |         |             |                          |                          |            |          |                          |                          |           |           |                          |                          |          |           |                          |  |                          |               |          |                          |                          |             |             |                          |                          |               |             |                          |                          |            |               |                          |                          |             |            |                          |                          |               |             |                          |                          |            |          |                          |                          |             |             |                          |                          |          |           |                          |                          |           |            |                          |                          |           |          |                          |  |                          |            |             |                          |                          |             |               |                          |                          |             |            |                          |                          |               |             |                          |                          |            |               |                          |                          |             |             |                          |                          |          |             |                          |                          |             |            |                          |                          |           |           |                          |                          |            |           |                          |                          |        |          |                          |  |                          |          |             |                          |                          |               |            |                          |                          |          |             |                          |                          |             |             |                          |                          |         |               |                          |                          |             |            |                          |                          |           |            |                          |                          |            |          |                          |                          |         |             |                          |                          |         |        |                          |                          |          |            |                          |  |                          |             |               |                          |                          |            |          |                          |                          |             |               |                          |                          |             |         |                          |                          |               |            |                          |                          |            |           |                          |                          |            |             |                          |                          |          |         |                          |                          |             |            |                          |                          |        |          |                          |                          |            |          |                          |
| <input type="checkbox"/>   | R.C. Ferrol              | Salamanca     | <input type="checkbox"/> |                          |                          |             |             |                          |                          |               |               |                          |                          |            |            |                          |                          |               |             |                          |                          |           |               |                          |                          |             |            |                          |                          |         |             |                          |                          |            |          |                          |                          |           |           |                          |                          |          |           |                          |  |                          |               |          |                          |                          |             |             |                          |                          |               |             |                          |                          |            |               |                          |                          |             |            |                          |                          |               |             |                          |                          |            |          |                          |                          |             |             |                          |                          |          |           |                          |                          |           |            |                          |                          |           |          |                          |  |                          |            |             |                          |                          |             |               |                          |                          |             |            |                          |                          |               |             |                          |                          |            |               |                          |                          |             |             |                          |                          |          |             |                          |                          |             |            |                          |                          |           |           |                          |                          |            |           |                          |                          |        |          |                          |  |                          |          |             |                          |                          |               |            |                          |                          |          |             |                          |                          |             |             |                          |                          |         |               |                          |                          |             |            |                          |                          |           |            |                          |                          |            |          |                          |                          |         |             |                          |                          |         |        |                          |                          |          |            |                          |  |                          |             |               |                          |                          |            |          |                          |                          |             |               |                          |                          |             |         |                          |                          |               |            |                          |                          |            |           |                          |                          |            |             |                          |                          |          |         |                          |                          |             |            |                          |                          |        |          |                          |                          |            |          |                          |
| <input type="checkbox"/>   | Betis                    | Sevilla       | <input type="checkbox"/> |                          |                          |             |             |                          |                          |               |               |                          |                          |            |            |                          |                          |               |             |                          |                          |           |               |                          |                          |             |            |                          |                          |         |             |                          |                          |            |          |                          |                          |           |           |                          |                          |          |           |                          |  |                          |               |          |                          |                          |             |             |                          |                          |               |             |                          |                          |            |               |                          |                          |             |            |                          |                          |               |             |                          |                          |            |          |                          |                          |             |             |                          |                          |          |           |                          |                          |           |            |                          |                          |           |          |                          |  |                          |            |             |                          |                          |             |               |                          |                          |             |            |                          |                          |               |             |                          |                          |            |               |                          |                          |             |             |                          |                          |          |             |                          |                          |             |            |                          |                          |           |           |                          |                          |            |           |                          |                          |        |          |                          |  |                          |          |             |                          |                          |               |            |                          |                          |          |             |                          |                          |             |             |                          |                          |         |               |                          |                          |             |            |                          |                          |           |            |                          |                          |            |          |                          |                          |         |             |                          |                          |         |        |                          |                          |          |            |                          |  |                          |             |               |                          |                          |            |          |                          |                          |             |               |                          |                          |             |         |                          |                          |               |            |                          |                          |            |           |                          |                          |            |             |                          |                          |          |         |                          |                          |             |            |                          |                          |        |          |                          |                          |            |          |                          |
| <input type="checkbox"/>   | Compostela               | Lleida        | <input type="checkbox"/> |                          |                          |             |             |                          |                          |               |               |                          |                          |            |            |                          |                          |               |             |                          |                          |           |               |                          |                          |             |            |                          |                          |         |             |                          |                          |            |          |                          |                          |           |           |                          |                          |          |           |                          |  |                          |               |          |                          |                          |             |             |                          |                          |               |             |                          |                          |            |               |                          |                          |             |            |                          |                          |               |             |                          |                          |            |          |                          |                          |             |             |                          |                          |          |           |                          |                          |           |            |                          |                          |           |          |                          |  |                          |            |             |                          |                          |             |               |                          |                          |             |            |                          |                          |               |             |                          |                          |            |               |                          |                          |             |             |                          |                          |          |             |                          |                          |             |            |                          |                          |           |           |                          |                          |            |           |                          |                          |        |          |                          |  |                          |          |             |                          |                          |               |            |                          |                          |          |             |                          |                          |             |             |                          |                          |         |               |                          |                          |             |            |                          |                          |           |            |                          |                          |            |          |                          |                          |         |             |                          |                          |         |        |                          |                          |          |            |                          |  |                          |             |               |                          |                          |            |          |                          |                          |             |               |                          |                          |             |         |                          |                          |               |            |                          |                          |            |           |                          |                          |            |             |                          |                          |          |         |                          |                          |             |            |                          |                          |        |          |                          |                          |            |          |                          |
| <input type="checkbox"/>   | R. Jaén                  | Leganés       | <input type="checkbox"/> |                          |                          |             |             |                          |                          |               |               |                          |                          |            |            |                          |                          |               |             |                          |                          |           |               |                          |                          |             |            |                          |                          |         |             |                          |                          |            |          |                          |                          |           |           |                          |                          |          |           |                          |  |                          |               |          |                          |                          |             |             |                          |                          |               |             |                          |                          |            |               |                          |                          |             |            |                          |                          |               |             |                          |                          |            |          |                          |                          |             |             |                          |                          |          |           |                          |                          |           |            |                          |                          |           |          |                          |  |                          |            |             |                          |                          |             |               |                          |                          |             |            |                          |                          |               |             |                          |                          |            |               |                          |                          |             |             |                          |                          |          |             |                          |                          |             |            |                          |                          |           |           |                          |                          |            |           |                          |                          |        |          |                          |  |                          |          |             |                          |                          |               |            |                          |                          |          |             |                          |                          |             |             |                          |                          |         |               |                          |                          |             |            |                          |                          |           |            |                          |                          |            |          |                          |                          |         |             |                          |                          |         |        |                          |                          |          |            |                          |  |                          |             |               |                          |                          |            |          |                          |                          |             |               |                          |                          |             |         |                          |                          |               |            |                          |                          |            |           |                          |                          |            |             |                          |                          |          |         |                          |                          |             |            |                          |                          |        |          |                          |                          |            |          |                          |
| <input type="checkbox"/>   | Mérida                   | Albacete      | <input type="checkbox"/> |                          |                          |             |             |                          |                          |               |               |                          |                          |            |            |                          |                          |               |             |                          |                          |           |               |                          |                          |             |            |                          |                          |         |             |                          |                          |            |          |                          |                          |           |           |                          |                          |          |           |                          |  |                          |               |          |                          |                          |             |             |                          |                          |               |             |                          |                          |            |               |                          |                          |             |            |                          |                          |               |             |                          |                          |            |          |                          |                          |             |             |                          |                          |          |           |                          |                          |           |            |                          |                          |           |          |                          |  |                          |            |             |                          |                          |             |               |                          |                          |             |            |                          |                          |               |             |                          |                          |            |               |                          |                          |             |             |                          |                          |          |             |                          |                          |             |            |                          |                          |           |           |                          |                          |            |           |                          |                          |        |          |                          |  |                          |          |             |                          |                          |               |            |                          |                          |          |             |                          |                          |             |             |                          |                          |         |               |                          |                          |             |            |                          |                          |           |            |                          |                          |            |          |                          |                          |         |             |                          |                          |         |        |                          |                          |          |            |                          |  |                          |             |               |                          |                          |            |          |                          |                          |             |               |                          |                          |             |         |                          |                          |               |            |                          |                          |            |           |                          |                          |            |             |                          |                          |          |         |                          |                          |             |            |                          |                          |        |          |                          |                          |            |          |                          |
| <input type="checkbox"/>   | Levante                  | Sporting      | <input type="checkbox"/> |                          |                          |             |             |                          |                          |               |               |                          |                          |            |            |                          |                          |               |             |                          |                          |           |               |                          |                          |             |            |                          |                          |         |             |                          |                          |            |          |                          |                          |           |           |                          |                          |          |           |                          |  |                          |               |          |                          |                          |             |             |                          |                          |               |             |                          |                          |            |               |                          |                          |             |            |                          |                          |               |             |                          |                          |            |          |                          |                          |             |             |                          |                          |          |           |                          |                          |           |            |                          |                          |           |          |                          |  |                          |            |             |                          |                          |             |               |                          |                          |             |            |                          |                          |               |             |                          |                          |            |               |                          |                          |             |             |                          |                          |          |             |                          |                          |             |            |                          |                          |           |           |                          |                          |            |           |                          |                          |        |          |                          |  |                          |          |             |                          |                          |               |            |                          |                          |          |             |                          |                          |             |             |                          |                          |         |               |                          |                          |             |            |                          |                          |           |            |                          |                          |            |          |                          |                          |         |             |                          |                          |         |        |                          |                          |          |            |                          |  |                          |             |               |                          |                          |            |          |                          |                          |             |               |                          |                          |             |         |                          |                          |               |            |                          |                          |            |           |                          |                          |            |             |                          |                          |          |         |                          |                          |             |            |                          |                          |        |          |                          |                          |            |          |                          |
| <input type="checkbox"/>   | Elche                    | Getafe        | <input type="checkbox"/> |                          |                          |             |             |                          |                          |               |               |                          |                          |            |            |                          |                          |               |             |                          |                          |           |               |                          |                          |             |            |                          |                          |         |             |                          |                          |            |          |                          |                          |           |           |                          |                          |          |           |                          |  |                          |               |          |                          |                          |             |             |                          |                          |               |             |                          |                          |            |               |                          |                          |             |            |                          |                          |               |             |                          |                          |            |          |                          |                          |             |             |                          |                          |          |           |                          |                          |           |            |                          |                          |           |          |                          |  |                          |            |             |                          |                          |             |               |                          |                          |             |            |                          |                          |               |             |                          |                          |            |               |                          |                          |             |             |                          |                          |          |             |                          |                          |             |            |                          |                          |           |           |                          |                          |            |           |                          |                          |        |          |                          |  |                          |          |             |                          |                          |               |            |                          |                          |          |             |                          |                          |             |             |                          |                          |         |               |                          |                          |             |            |                          |                          |           |            |                          |                          |            |          |                          |                          |         |             |                          |                          |         |        |                          |                          |          |            |                          |  |                          |             |               |                          |                          |            |          |                          |                          |             |               |                          |                          |             |         |                          |                          |               |            |                          |                          |            |           |                          |                          |            |             |                          |                          |          |         |                          |                          |             |            |                          |                          |        |          |                          |                          |            |          |                          |
| <input type="checkbox"/>   | Tenerife                 | Elche         | <input type="checkbox"/> |                          |                          |             |             |                          |                          |               |               |                          |                          |            |            |                          |                          |               |             |                          |                          |           |               |                          |                          |             |            |                          |                          |         |             |                          |                          |            |          |                          |                          |           |           |                          |                          |          |           |                          |  |                          |               |          |                          |                          |             |             |                          |                          |               |             |                          |                          |            |               |                          |                          |             |            |                          |                          |               |             |                          |                          |            |          |                          |                          |             |             |                          |                          |          |           |                          |                          |           |            |                          |                          |           |          |                          |  |                          |            |             |                          |                          |             |               |                          |                          |             |            |                          |                          |               |             |                          |                          |            |               |                          |                          |             |             |                          |                          |          |             |                          |                          |             |            |                          |                          |           |           |                          |                          |            |           |                          |                          |        |          |                          |  |                          |          |             |                          |                          |               |            |                          |                          |          |             |                          |                          |             |             |                          |                          |         |               |                          |                          |             |            |                          |                          |           |            |                          |                          |            |          |                          |                          |         |             |                          |                          |         |        |                          |                          |          |            |                          |  |                          |             |               |                          |                          |            |          |                          |                          |             |               |                          |                          |             |         |                          |                          |               |            |                          |                          |            |           |                          |                          |            |             |                          |                          |          |         |                          |                          |             |            |                          |                          |        |          |                          |                          |            |          |                          |
| <input type="checkbox"/>   | Extremadura              | U. Las Palmas | <input type="checkbox"/> |                          |                          |             |             |                          |                          |               |               |                          |                          |            |            |                          |                          |               |             |                          |                          |           |               |                          |                          |             |            |                          |                          |         |             |                          |                          |            |          |                          |                          |           |           |                          |                          |          |           |                          |  |                          |               |          |                          |                          |             |             |                          |                          |               |             |                          |                          |            |               |                          |                          |             |            |                          |                          |               |             |                          |                          |            |          |                          |                          |             |             |                          |                          |          |           |                          |                          |           |            |                          |                          |           |          |                          |  |                          |            |             |                          |                          |             |               |                          |                          |             |            |                          |                          |               |             |                          |                          |            |               |                          |                          |             |             |                          |                          |          |             |                          |                          |             |            |                          |                          |           |           |                          |                          |            |           |                          |                          |        |          |                          |  |                          |          |             |                          |                          |               |            |                          |                          |          |             |                          |                          |             |             |                          |                          |         |               |                          |                          |             |            |                          |                          |           |            |                          |                          |            |          |                          |                          |         |             |                          |                          |         |        |                          |                          |          |            |                          |  |                          |             |               |                          |                          |            |          |                          |                          |             |               |                          |                          |             |         |                          |                          |               |            |                          |                          |            |           |                          |                          |            |             |                          |                          |          |         |                          |                          |             |            |                          |                          |        |          |                          |                          |            |          |                          |
| <input type="checkbox"/>   | Eibar                    | Córdoba       | <input type="checkbox"/> |                          |                          |             |             |                          |                          |               |               |                          |                          |            |            |                          |                          |               |             |                          |                          |           |               |                          |                          |             |            |                          |                          |         |             |                          |                          |            |          |                          |                          |           |           |                          |                          |          |           |                          |  |                          |               |          |                          |                          |             |             |                          |                          |               |             |                          |                          |            |               |                          |                          |             |            |                          |                          |               |             |                          |                          |            |          |                          |                          |             |             |                          |                          |          |           |                          |                          |           |            |                          |                          |           |          |                          |  |                          |            |             |                          |                          |             |               |                          |                          |             |            |                          |                          |               |             |                          |                          |            |               |                          |                          |             |             |                          |                          |          |             |                          |                          |             |            |                          |                          |           |           |                          |                          |            |           |                          |                          |        |          |                          |  |                          |          |             |                          |                          |               |            |                          |                          |          |             |                          |                          |             |             |                          |                          |         |               |                          |                          |             |            |                          |                          |           |            |                          |                          |            |          |                          |                          |         |             |                          |                          |         |        |                          |                          |          |            |                          |  |                          |             |               |                          |                          |            |          |                          |                          |             |               |                          |                          |             |         |                          |                          |               |            |                          |                          |            |           |                          |                          |            |             |                          |                          |          |         |                          |                          |             |            |                          |                          |        |          |                          |                          |            |          |                          |
| <input type="checkbox"/>   | R. Murcia                | At. Madrid    | <input type="checkbox"/> |                          |                          |             |             |                          |                          |               |               |                          |                          |            |            |                          |                          |               |             |                          |                          |           |               |                          |                          |             |            |                          |                          |         |             |                          |                          |            |          |                          |                          |           |           |                          |                          |          |           |                          |  |                          |               |          |                          |                          |             |             |                          |                          |               |             |                          |                          |            |               |                          |                          |             |            |                          |                          |               |             |                          |                          |            |          |                          |                          |             |             |                          |                          |          |           |                          |                          |           |            |                          |                          |           |          |                          |  |                          |            |             |                          |                          |             |               |                          |                          |             |            |                          |                          |               |             |                          |                          |            |               |                          |                          |             |             |                          |                          |          |             |                          |                          |             |            |                          |                          |           |           |                          |                          |            |           |                          |                          |        |          |                          |  |                          |          |             |                          |                          |               |            |                          |                          |          |             |                          |                          |             |             |                          |                          |         |               |                          |                          |             |            |                          |                          |           |            |                          |                          |            |          |                          |                          |         |             |                          |                          |         |        |                          |                          |          |            |                          |  |                          |             |               |                          |                          |            |          |                          |                          |             |               |                          |                          |             |         |                          |                          |               |            |                          |                          |            |           |                          |                          |            |             |                          |                          |          |         |                          |                          |             |            |                          |                          |        |          |                          |                          |            |          |                          |
| <input type="checkbox"/>   | Salamanca                | Badajoz       | <input type="checkbox"/> |                          |                          |             |             |                          |                          |               |               |                          |                          |            |            |                          |                          |               |             |                          |                          |           |               |                          |                          |             |            |                          |                          |         |             |                          |                          |            |          |                          |                          |           |           |                          |                          |          |           |                          |  |                          |               |          |                          |                          |             |             |                          |                          |               |             |                          |                          |            |               |                          |                          |             |            |                          |                          |               |             |                          |                          |            |          |                          |                          |             |             |                          |                          |          |           |                          |                          |           |            |                          |                          |           |          |                          |  |                          |            |             |                          |                          |             |               |                          |                          |             |            |                          |                          |               |             |                          |                          |            |               |                          |                          |             |             |                          |                          |          |             |                          |                          |             |            |                          |                          |           |           |                          |                          |            |           |                          |                          |        |          |                          |  |                          |          |             |                          |                          |               |            |                          |                          |          |             |                          |                          |             |             |                          |                          |         |               |                          |                          |             |            |                          |                          |           |            |                          |                          |            |          |                          |                          |         |             |                          |                          |         |        |                          |                          |          |            |                          |  |                          |             |               |                          |                          |            |          |                          |                          |             |               |                          |                          |             |         |                          |                          |               |            |                          |                          |            |           |                          |                          |            |             |                          |                          |          |         |                          |                          |             |            |                          |                          |        |          |                          |                          |            |          |                          |
| <input type="checkbox"/>   | Sevilla                  | R.C. Ferrol   | <input type="checkbox"/> |                          |                          |             |             |                          |                          |               |               |                          |                          |            |            |                          |                          |               |             |                          |                          |           |               |                          |                          |             |            |                          |                          |         |             |                          |                          |            |          |                          |                          |           |           |                          |                          |          |           |                          |  |                          |               |          |                          |                          |             |             |                          |                          |               |             |                          |                          |            |               |                          |                          |             |            |                          |                          |               |             |                          |                          |            |          |                          |                          |             |             |                          |                          |          |           |                          |                          |           |            |                          |                          |           |          |                          |  |                          |            |             |                          |                          |             |               |                          |                          |             |            |                          |                          |               |             |                          |                          |            |               |                          |                          |             |             |                          |                          |          |             |                          |                          |             |            |                          |                          |           |           |                          |                          |            |           |                          |                          |        |          |                          |  |                          |          |             |                          |                          |               |            |                          |                          |          |             |                          |                          |             |             |                          |                          |         |               |                          |                          |             |            |                          |                          |           |            |                          |                          |            |          |                          |                          |         |             |                          |                          |         |        |                          |                          |          |            |                          |  |                          |             |               |                          |                          |            |          |                          |                          |             |               |                          |                          |             |         |                          |                          |               |            |                          |                          |            |           |                          |                          |            |             |                          |                          |          |         |                          |                          |             |            |                          |                          |        |          |                          |                          |            |          |                          |
| <input type="checkbox"/>   | Lleida                   | Betis         | <input type="checkbox"/> |                          |                          |             |             |                          |                          |               |               |                          |                          |            |            |                          |                          |               |             |                          |                          |           |               |                          |                          |             |            |                          |                          |         |             |                          |                          |            |          |                          |                          |           |           |                          |                          |          |           |                          |  |                          |               |          |                          |                          |             |             |                          |                          |               |             |                          |                          |            |               |                          |                          |             |            |                          |                          |               |             |                          |                          |            |          |                          |                          |             |             |                          |                          |          |           |                          |                          |           |            |                          |                          |           |          |                          |  |                          |            |             |                          |                          |             |               |                          |                          |             |            |                          |                          |               |             |                          |                          |            |               |                          |                          |             |             |                          |                          |          |             |                          |                          |             |            |                          |                          |           |           |                          |                          |            |           |                          |                          |        |          |                          |  |                          |          |             |                          |                          |               |            |                          |                          |          |             |                          |                          |             |             |                          |                          |         |               |                          |                          |             |            |                          |                          |           |            |                          |                          |            |          |                          |                          |         |             |                          |                          |         |        |                          |                          |          |            |                          |  |                          |             |               |                          |                          |            |          |                          |                          |             |               |                          |                          |             |         |                          |                          |               |            |                          |                          |            |           |                          |                          |            |             |                          |                          |          |         |                          |                          |             |            |                          |                          |        |          |                          |                          |            |          |                          |
| <input type="checkbox"/>   | Leganés                  | Compostela    | <input type="checkbox"/> |                          |                          |             |             |                          |                          |               |               |                          |                          |            |            |                          |                          |               |             |                          |                          |           |               |                          |                          |             |            |                          |                          |         |             |                          |                          |            |          |                          |                          |           |           |                          |                          |          |           |                          |  |                          |               |          |                          |                          |             |             |                          |                          |               |             |                          |                          |            |               |                          |                          |             |            |                          |                          |               |             |                          |                          |            |          |                          |                          |             |             |                          |                          |          |           |                          |                          |           |            |                          |                          |           |          |                          |  |                          |            |             |                          |                          |             |               |                          |                          |             |            |                          |                          |               |             |                          |                          |            |               |                          |                          |             |             |                          |                          |          |             |                          |                          |             |            |                          |                          |           |           |                          |                          |            |           |                          |                          |        |          |                          |  |                          |          |             |                          |                          |               |            |                          |                          |          |             |                          |                          |             |             |                          |                          |         |               |                          |                          |             |            |                          |                          |           |            |                          |                          |            |          |                          |                          |         |             |                          |                          |         |        |                          |                          |          |            |                          |  |                          |             |               |                          |                          |            |          |                          |                          |             |               |                          |                          |             |         |                          |                          |               |            |                          |                          |            |           |                          |                          |            |             |                          |                          |          |         |                          |                          |             |            |                          |                          |        |          |                          |                          |            |          |                          |
| <input type="checkbox"/>   | Albacete                 | R. Jaén       | <input type="checkbox"/> |                          |                          |             |             |                          |                          |               |               |                          |                          |            |            |                          |                          |               |             |                          |                          |           |               |                          |                          |             |            |                          |                          |         |             |                          |                          |            |          |                          |                          |           |           |                          |                          |          |           |                          |  |                          |               |          |                          |                          |             |             |                          |                          |               |             |                          |                          |            |               |                          |                          |             |            |                          |                          |               |             |                          |                          |            |          |                          |                          |             |             |                          |                          |          |           |                          |                          |           |            |                          |                          |           |          |                          |  |                          |            |             |                          |                          |             |               |                          |                          |             |            |                          |                          |               |             |                          |                          |            |               |                          |                          |             |             |                          |                          |          |             |                          |                          |             |            |                          |                          |           |           |                          |                          |            |           |                          |                          |        |          |                          |  |                          |          |             |                          |                          |               |            |                          |                          |          |             |                          |                          |             |             |                          |                          |         |               |                          |                          |             |            |                          |                          |           |            |                          |                          |            |          |                          |                          |         |             |                          |                          |         |        |                          |                          |          |            |                          |  |                          |             |               |                          |                          |            |          |                          |                          |             |               |                          |                          |             |         |                          |                          |               |            |                          |                          |            |           |                          |                          |            |             |                          |                          |          |         |                          |                          |             |            |                          |                          |        |          |                          |                          |            |          |                          |
| <input type="checkbox"/>   | Sporting                 | Mérida        | <input type="checkbox"/> |                          |                          |             |             |                          |                          |               |               |                          |                          |            |            |                          |                          |               |             |                          |                          |           |               |                          |                          |             |            |                          |                          |         |             |                          |                          |            |          |                          |                          |           |           |                          |                          |          |           |                          |  |                          |               |          |                          |                          |             |             |                          |                          |               |             |                          |                          |            |               |                          |                          |             |            |                          |                          |               |             |                          |                          |            |          |                          |                          |             |             |                          |                          |          |           |                          |                          |           |            |                          |                          |           |          |                          |  |                          |            |             |                          |                          |             |               |                          |                          |             |            |                          |                          |               |             |                          |                          |            |               |                          |                          |             |             |                          |                          |          |             |                          |                          |             |            |                          |                          |           |           |                          |                          |            |           |                          |                          |        |          |                          |  |                          |          |             |                          |                          |               |            |                          |                          |          |             |                          |                          |             |             |                          |                          |         |               |                          |                          |             |            |                          |                          |           |            |                          |                          |            |          |                          |                          |         |             |                          |                          |         |        |                          |                          |          |            |                          |  |                          |             |               |                          |                          |            |          |                          |                          |             |               |                          |                          |             |         |                          |                          |               |            |                          |                          |            |           |                          |                          |            |             |                          |                          |          |         |                          |                          |             |            |                          |                          |        |          |                          |                          |            |          |                          |
| <input type="checkbox"/>   | Getafe                   | Levante       | <input type="checkbox"/> |                          |                          |             |             |                          |                          |               |               |                          |                          |            |            |                          |                          |               |             |                          |                          |           |               |                          |                          |             |            |                          |                          |         |             |                          |                          |            |          |                          |                          |           |           |                          |                          |          |           |                          |  |                          |               |          |                          |                          |             |             |                          |                          |               |             |                          |                          |            |               |                          |                          |             |            |                          |                          |               |             |                          |                          |            |          |                          |                          |             |             |                          |                          |          |           |                          |                          |           |            |                          |                          |           |          |                          |  |                          |            |             |                          |                          |             |               |                          |                          |             |            |                          |                          |               |             |                          |                          |            |               |                          |                          |             |             |                          |                          |          |             |                          |                          |             |            |                          |                          |           |           |                          |                          |            |           |                          |                          |        |          |                          |  |                          |          |             |                          |                          |               |            |                          |                          |          |             |                          |                          |             |             |                          |                          |         |               |                          |                          |             |            |                          |                          |           |            |                          |                          |            |          |                          |                          |         |             |                          |                          |         |        |                          |                          |          |            |                          |  |                          |             |               |                          |                          |            |          |                          |                          |             |               |                          |                          |             |         |                          |                          |               |            |                          |                          |            |           |                          |                          |            |             |                          |                          |          |         |                          |                          |             |            |                          |                          |        |          |                          |                          |            |          |                          |
| <input type="checkbox"/>   | Tenerife                 | Extremadura   | <input type="checkbox"/> |                          |                          |             |             |                          |                          |               |               |                          |                          |            |            |                          |                          |               |             |                          |                          |           |               |                          |                          |             |            |                          |                          |         |             |                          |                          |            |          |                          |                          |           |           |                          |                          |          |           |                          |  |                          |               |          |                          |                          |             |             |                          |                          |               |             |                          |                          |            |               |                          |                          |             |            |                          |                          |               |             |                          |                          |            |          |                          |                          |             |             |                          |                          |          |           |                          |                          |           |            |                          |                          |           |          |                          |  |                          |            |             |                          |                          |             |               |                          |                          |             |            |                          |                          |               |             |                          |                          |            |               |                          |                          |             |             |                          |                          |          |             |                          |                          |             |            |                          |                          |           |           |                          |                          |            |           |                          |                          |        |          |                          |  |                          |          |             |                          |                          |               |            |                          |                          |          |             |                          |                          |             |             |                          |                          |         |               |                          |                          |             |            |                          |                          |           |            |                          |                          |            |          |                          |                          |         |             |                          |                          |         |        |                          |                          |          |            |                          |  |                          |             |               |                          |                          |            |          |                          |                          |             |               |                          |                          |             |         |                          |                          |               |            |                          |                          |            |           |                          |                          |            |             |                          |                          |          |         |                          |                          |             |            |                          |                          |        |          |                          |                          |            |          |                          |
| <input type="checkbox"/>   | U. Las Palmas            | Eibar         | <input type="checkbox"/> |                          |                          |             |             |                          |                          |               |               |                          |                          |            |            |                          |                          |               |             |                          |                          |           |               |                          |                          |             |            |                          |                          |         |             |                          |                          |            |          |                          |                          |           |           |                          |                          |          |           |                          |  |                          |               |          |                          |                          |             |             |                          |                          |               |             |                          |                          |            |               |                          |                          |             |            |                          |                          |               |             |                          |                          |            |          |                          |                          |             |             |                          |                          |          |           |                          |                          |           |            |                          |                          |           |          |                          |  |                          |            |             |                          |                          |             |               |                          |                          |             |            |                          |                          |               |             |                          |                          |            |               |                          |                          |             |             |                          |                          |          |             |                          |                          |             |            |                          |                          |           |           |                          |                          |            |           |                          |                          |        |          |                          |  |                          |          |             |                          |                          |               |            |                          |                          |          |             |                          |                          |             |             |                          |                          |         |               |                          |                          |             |            |                          |                          |           |            |                          |                          |            |          |                          |                          |         |             |                          |                          |         |        |                          |                          |          |            |                          |  |                          |             |               |                          |                          |            |          |                          |                          |             |               |                          |                          |             |         |                          |                          |               |            |                          |                          |            |           |                          |                          |            |             |                          |                          |          |         |                          |                          |             |            |                          |                          |        |          |                          |                          |            |          |                          |
| <input type="checkbox"/>   | Córdoba                  | R. Murcia     | <input type="checkbox"/> |                          |                          |             |             |                          |                          |               |               |                          |                          |            |            |                          |                          |               |             |                          |                          |           |               |                          |                          |             |            |                          |                          |         |             |                          |                          |            |          |                          |                          |           |           |                          |                          |          |           |                          |  |                          |               |          |                          |                          |             |             |                          |                          |               |             |                          |                          |            |               |                          |                          |             |            |                          |                          |               |             |                          |                          |            |          |                          |                          |             |             |                          |                          |          |           |                          |                          |           |            |                          |                          |           |          |                          |  |                          |            |             |                          |                          |             |               |                          |                          |             |            |                          |                          |               |             |                          |                          |            |               |                          |                          |             |             |                          |                          |          |             |                          |                          |             |            |                          |                          |           |           |                          |                          |            |           |                          |                          |        |          |                          |  |                          |          |             |                          |                          |               |            |                          |                          |          |             |                          |                          |             |             |                          |                          |         |               |                          |                          |             |            |                          |                          |           |            |                          |                          |            |          |                          |                          |         |             |                          |                          |         |        |                          |                          |          |            |                          |  |                          |             |               |                          |                          |            |          |                          |                          |             |               |                          |                          |             |         |                          |                          |               |            |                          |                          |            |           |                          |                          |            |             |                          |                          |          |         |                          |                          |             |            |                          |                          |        |          |                          |                          |            |          |                          |
| <input type="checkbox"/>   | At. Madrid               | Salamanca     | <input type="checkbox"/> |                          |                          |             |             |                          |                          |               |               |                          |                          |            |            |                          |                          |               |             |                          |                          |           |               |                          |                          |             |            |                          |                          |         |             |                          |                          |            |          |                          |                          |           |           |                          |                          |          |           |                          |  |                          |               |          |                          |                          |             |             |                          |                          |               |             |                          |                          |            |               |                          |                          |             |            |                          |                          |               |             |                          |                          |            |          |                          |                          |             |             |                          |                          |          |           |                          |                          |           |            |                          |                          |           |          |                          |  |                          |            |             |                          |                          |             |               |                          |                          |             |            |                          |                          |               |             |                          |                          |            |               |                          |                          |             |             |                          |                          |          |             |                          |                          |             |            |                          |                          |           |           |                          |                          |            |           |                          |                          |        |          |                          |  |                          |          |             |                          |                          |               |            |                          |                          |          |             |                          |                          |             |             |                          |                          |         |               |                          |                          |             |            |                          |                          |           |            |                          |                          |            |          |                          |                          |         |             |                          |                          |         |        |                          |                          |          |            |                          |  |                          |             |               |                          |                          |            |          |                          |                          |             |               |                          |                          |             |         |                          |                          |               |            |                          |                          |            |           |                          |                          |            |             |                          |                          |          |         |                          |                          |             |            |                          |                          |        |          |                          |                          |            |          |                          |
| <input type="checkbox"/>   | Badajoz                  | Sevilla       | <input type="checkbox"/> |                          |                          |             |             |                          |                          |               |               |                          |                          |            |            |                          |                          |               |             |                          |                          |           |               |                          |                          |             |            |                          |                          |         |             |                          |                          |            |          |                          |                          |           |           |                          |                          |          |           |                          |  |                          |               |          |                          |                          |             |             |                          |                          |               |             |                          |                          |            |               |                          |                          |             |            |                          |                          |               |             |                          |                          |            |          |                          |                          |             |             |                          |                          |          |           |                          |                          |           |            |                          |                          |           |          |                          |  |                          |            |             |                          |                          |             |               |                          |                          |             |            |                          |                          |               |             |                          |                          |            |               |                          |                          |             |             |                          |                          |          |             |                          |                          |             |            |                          |                          |           |           |                          |                          |            |           |                          |                          |        |          |                          |  |                          |          |             |                          |                          |               |            |                          |                          |          |             |                          |                          |             |             |                          |                          |         |               |                          |                          |             |            |                          |                          |           |            |                          |                          |            |          |                          |                          |         |             |                          |                          |         |        |                          |                          |          |            |                          |  |                          |             |               |                          |                          |            |          |                          |                          |             |               |                          |                          |             |         |                          |                          |               |            |                          |                          |            |           |                          |                          |            |             |                          |                          |          |         |                          |                          |             |            |                          |                          |        |          |                          |                          |            |          |                          |
| <input type="checkbox"/>   | R.C. Ferrol              | Lleida        | <input type="checkbox"/> |                          |                          |             |             |                          |                          |               |               |                          |                          |            |            |                          |                          |               |             |                          |                          |           |               |                          |                          |             |            |                          |                          |         |             |                          |                          |            |          |                          |                          |           |           |                          |                          |          |           |                          |  |                          |               |          |                          |                          |             |             |                          |                          |               |             |                          |                          |            |               |                          |                          |             |            |                          |                          |               |             |                          |                          |            |          |                          |                          |             |             |                          |                          |          |           |                          |                          |           |            |                          |                          |           |          |                          |  |                          |            |             |                          |                          |             |               |                          |                          |             |            |                          |                          |               |             |                          |                          |            |               |                          |                          |             |             |                          |                          |          |             |                          |                          |             |            |                          |                          |           |           |                          |                          |            |           |                          |                          |        |          |                          |  |                          |          |             |                          |                          |               |            |                          |                          |          |             |                          |                          |             |             |                          |                          |         |               |                          |                          |             |            |                          |                          |           |            |                          |                          |            |          |                          |                          |         |             |                          |                          |         |        |                          |                          |          |            |                          |  |                          |             |               |                          |                          |            |          |                          |                          |             |               |                          |                          |             |         |                          |                          |               |            |                          |                          |            |           |                          |                          |            |             |                          |                          |          |         |                          |                          |             |            |                          |                          |        |          |                          |                          |            |          |                          |
| <input type="checkbox"/>   | Betis                    | Leganés       | <input type="checkbox"/> |                          |                          |             |             |                          |                          |               |               |                          |                          |            |            |                          |                          |               |             |                          |                          |           |               |                          |                          |             |            |                          |                          |         |             |                          |                          |            |          |                          |                          |           |           |                          |                          |          |           |                          |  |                          |               |          |                          |                          |             |             |                          |                          |               |             |                          |                          |            |               |                          |                          |             |            |                          |                          |               |             |                          |                          |            |          |                          |                          |             |             |                          |                          |          |           |                          |                          |           |            |                          |                          |           |          |                          |  |                          |            |             |                          |                          |             |               |                          |                          |             |            |                          |                          |               |             |                          |                          |            |               |                          |                          |             |             |                          |                          |          |             |                          |                          |             |            |                          |                          |           |           |                          |                          |            |           |                          |                          |        |          |                          |  |                          |          |             |                          |                          |               |            |                          |                          |          |             |                          |                          |             |             |                          |                          |         |               |                          |                          |             |            |                          |                          |           |            |                          |                          |            |          |                          |                          |         |             |                          |                          |         |        |                          |                          |          |            |                          |  |                          |             |               |                          |                          |            |          |                          |                          |             |               |                          |                          |             |         |                          |                          |               |            |                          |                          |            |           |                          |                          |            |             |                          |                          |          |         |                          |                          |             |            |                          |                          |        |          |                          |                          |            |          |                          |
| <input type="checkbox"/>   | Compostela               | Albacete      | <input type="checkbox"/> |                          |                          |             |             |                          |                          |               |               |                          |                          |            |            |                          |                          |               |             |                          |                          |           |               |                          |                          |             |            |                          |                          |         |             |                          |                          |            |          |                          |                          |           |           |                          |                          |          |           |                          |  |                          |               |          |                          |                          |             |             |                          |                          |               |             |                          |                          |            |               |                          |                          |             |            |                          |                          |               |             |                          |                          |            |          |                          |                          |             |             |                          |                          |          |           |                          |                          |           |            |                          |                          |           |          |                          |  |                          |            |             |                          |                          |             |               |                          |                          |             |            |                          |                          |               |             |                          |                          |            |               |                          |                          |             |             |                          |                          |          |             |                          |                          |             |            |                          |                          |           |           |                          |                          |            |           |                          |                          |        |          |                          |  |                          |          |             |                          |                          |               |            |                          |                          |          |             |                          |                          |             |             |                          |                          |         |               |                          |                          |             |            |                          |                          |           |            |                          |                          |            |          |                          |                          |         |             |                          |                          |         |        |                          |                          |          |            |                          |  |                          |             |               |                          |                          |            |          |                          |                          |             |               |                          |                          |             |         |                          |                          |               |            |                          |                          |            |           |                          |                          |            |             |                          |                          |          |         |                          |                          |             |            |                          |                          |        |          |                          |                          |            |          |                          |
| <input type="checkbox"/>   | R. Jaén                  | Sporting      | <input type="checkbox"/> |                          |                          |             |             |                          |                          |               |               |                          |                          |            |            |                          |                          |               |             |                          |                          |           |               |                          |                          |             |            |                          |                          |         |             |                          |                          |            |          |                          |                          |           |           |                          |                          |          |           |                          |  |                          |               |          |                          |                          |             |             |                          |                          |               |             |                          |                          |            |               |                          |                          |             |            |                          |                          |               |             |                          |                          |            |          |                          |                          |             |             |                          |                          |          |           |                          |                          |           |            |                          |                          |           |          |                          |  |                          |            |             |                          |                          |             |               |                          |                          |             |            |                          |                          |               |             |                          |                          |            |               |                          |                          |             |             |                          |                          |          |             |                          |                          |             |            |                          |                          |           |           |                          |                          |            |           |                          |                          |        |          |                          |  |                          |          |             |                          |                          |               |            |                          |                          |          |             |                          |                          |             |             |                          |                          |         |               |                          |                          |             |            |                          |                          |           |            |                          |                          |            |          |                          |                          |         |             |                          |                          |         |        |                          |                          |          |            |                          |  |                          |             |               |                          |                          |            |          |                          |                          |             |               |                          |                          |             |         |                          |                          |               |            |                          |                          |            |           |                          |                          |            |             |                          |                          |          |         |                          |                          |             |            |                          |                          |        |          |                          |                          |            |          |                          |
| <input type="checkbox"/>   | Mérida                   | Getafe        | <input type="checkbox"/> |                          |                          |             |             |                          |                          |               |               |                          |                          |            |            |                          |                          |               |             |                          |                          |           |               |                          |                          |             |            |                          |                          |         |             |                          |                          |            |          |                          |                          |           |           |                          |                          |          |           |                          |  |                          |               |          |                          |                          |             |             |                          |                          |               |             |                          |                          |            |               |                          |                          |             |            |                          |                          |               |             |                          |                          |            |          |                          |                          |             |             |                          |                          |          |           |                          |                          |           |            |                          |                          |           |          |                          |  |                          |            |             |                          |                          |             |               |                          |                          |             |            |                          |                          |               |             |                          |                          |            |               |                          |                          |             |             |                          |                          |          |             |                          |                          |             |            |                          |                          |           |           |                          |                          |            |           |                          |                          |        |          |                          |  |                          |          |             |                          |                          |               |            |                          |                          |          |             |                          |                          |             |             |                          |                          |         |               |                          |                          |             |            |                          |                          |           |            |                          |                          |            |          |                          |                          |         |             |                          |                          |         |        |                          |                          |          |            |                          |  |                          |             |               |                          |                          |            |          |                          |                          |             |               |                          |                          |             |         |                          |                          |               |            |                          |                          |            |           |                          |                          |            |             |                          |                          |          |         |                          |                          |             |            |                          |                          |        |          |                          |                          |            |          |                          |
| <input type="checkbox"/>   | Elche                    | Levante       | <input type="checkbox"/> |                          |                          |             |             |                          |                          |               |               |                          |                          |            |            |                          |                          |               |             |                          |                          |           |               |                          |                          |             |            |                          |                          |         |             |                          |                          |            |          |                          |                          |           |           |                          |                          |          |           |                          |  |                          |               |          |                          |                          |             |             |                          |                          |               |             |                          |                          |            |               |                          |                          |             |            |                          |                          |               |             |                          |                          |            |          |                          |                          |             |             |                          |                          |          |           |                          |                          |           |            |                          |                          |           |          |                          |  |                          |            |             |                          |                          |             |               |                          |                          |             |            |                          |                          |               |             |                          |                          |            |               |                          |                          |             |             |                          |                          |          |             |                          |                          |             |            |                          |                          |           |           |                          |                          |            |           |                          |                          |        |          |                          |  |                          |          |             |                          |                          |               |            |                          |                          |          |             |                          |                          |             |             |                          |                          |         |               |                          |                          |             |            |                          |                          |           |            |                          |                          |            |          |                          |                          |         |             |                          |                          |         |        |                          |                          |          |            |                          |  |                          |             |               |                          |                          |            |          |                          |                          |             |               |                          |                          |             |         |                          |                          |               |            |                          |                          |            |           |                          |                          |            |             |                          |                          |          |         |                          |                          |             |            |                          |                          |        |          |                          |                          |            |          |                          |
| <input type="checkbox"/>   | Extremadura              | Elche         | <input type="checkbox"/> |                          |                          |             |             |                          |                          |               |               |                          |                          |            |            |                          |                          |               |             |                          |                          |           |               |                          |                          |             |            |                          |                          |         |             |                          |                          |            |          |                          |                          |           |           |                          |                          |          |           |                          |  |                          |               |          |                          |                          |             |             |                          |                          |               |             |                          |                          |            |               |                          |                          |             |            |                          |                          |               |             |                          |                          |            |          |                          |                          |             |             |                          |                          |          |           |                          |                          |           |            |                          |                          |           |          |                          |  |                          |            |             |                          |                          |             |               |                          |                          |             |            |                          |                          |               |             |                          |                          |            |               |                          |                          |             |             |                          |                          |          |             |                          |                          |             |            |                          |                          |           |           |                          |                          |            |           |                          |                          |        |          |                          |  |                          |          |             |                          |                          |               |            |                          |                          |          |             |                          |                          |             |             |                          |                          |         |               |                          |                          |             |            |                          |                          |           |            |                          |                          |            |          |                          |                          |         |             |                          |                          |         |        |                          |                          |          |            |                          |  |                          |             |               |                          |                          |            |          |                          |                          |             |               |                          |                          |             |         |                          |                          |               |            |                          |                          |            |           |                          |                          |            |             |                          |                          |          |         |                          |                          |             |            |                          |                          |        |          |                          |                          |            |          |                          |
| <input type="checkbox"/>   | Eibar                    | Tenerife      | <input type="checkbox"/> |                          |                          |             |             |                          |                          |               |               |                          |                          |            |            |                          |                          |               |             |                          |                          |           |               |                          |                          |             |            |                          |                          |         |             |                          |                          |            |          |                          |                          |           |           |                          |                          |          |           |                          |  |                          |               |          |                          |                          |             |             |                          |                          |               |             |                          |                          |            |               |                          |                          |             |            |                          |                          |               |             |                          |                          |            |          |                          |                          |             |             |                          |                          |          |           |                          |                          |           |            |                          |                          |           |          |                          |  |                          |            |             |                          |                          |             |               |                          |                          |             |            |                          |                          |               |             |                          |                          |            |               |                          |                          |             |             |                          |                          |          |             |                          |                          |             |            |                          |                          |           |           |                          |                          |            |           |                          |                          |        |          |                          |  |                          |          |             |                          |                          |               |            |                          |                          |          |             |                          |                          |             |             |                          |                          |         |               |                          |                          |             |            |                          |                          |           |            |                          |                          |            |          |                          |                          |         |             |                          |                          |         |        |                          |                          |          |            |                          |  |                          |             |               |                          |                          |            |          |                          |                          |             |               |                          |                          |             |         |                          |                          |               |            |                          |                          |            |           |                          |                          |            |             |                          |                          |          |         |                          |                          |             |            |                          |                          |        |          |                          |                          |            |          |                          |
| <input type="checkbox"/>   | R. Murcia                | U. Las Palmas | <input type="checkbox"/> |                          |                          |             |             |                          |                          |               |               |                          |                          |            |            |                          |                          |               |             |                          |                          |           |               |                          |                          |             |            |                          |                          |         |             |                          |                          |            |          |                          |                          |           |           |                          |                          |          |           |                          |  |                          |               |          |                          |                          |             |             |                          |                          |               |             |                          |                          |            |               |                          |                          |             |            |                          |                          |               |             |                          |                          |            |          |                          |                          |             |             |                          |                          |          |           |                          |                          |           |            |                          |                          |           |          |                          |  |                          |            |             |                          |                          |             |               |                          |                          |             |            |                          |                          |               |             |                          |                          |            |               |                          |                          |             |             |                          |                          |          |             |                          |                          |             |            |                          |                          |           |           |                          |                          |            |           |                          |                          |        |          |                          |  |                          |          |             |                          |                          |               |            |                          |                          |          |             |                          |                          |             |             |                          |                          |         |               |                          |                          |             |            |                          |                          |           |            |                          |                          |            |          |                          |                          |         |             |                          |                          |         |        |                          |                          |          |            |                          |  |                          |             |               |                          |                          |            |          |                          |                          |             |               |                          |                          |             |         |                          |                          |               |            |                          |                          |            |           |                          |                          |            |             |                          |                          |          |         |                          |                          |             |            |                          |                          |        |          |                          |                          |            |          |                          |
| <input type="checkbox"/>   | Salamanca                | Córdoba       | <input type="checkbox"/> |                          |                          |             |             |                          |                          |               |               |                          |                          |            |            |                          |                          |               |             |                          |                          |           |               |                          |                          |             |            |                          |                          |         |             |                          |                          |            |          |                          |                          |           |           |                          |                          |          |           |                          |  |                          |               |          |                          |                          |             |             |                          |                          |               |             |                          |                          |            |               |                          |                          |             |            |                          |                          |               |             |                          |                          |            |          |                          |                          |             |             |                          |                          |          |           |                          |                          |           |            |                          |                          |           |          |                          |  |                          |            |             |                          |                          |             |               |                          |                          |             |            |                          |                          |               |             |                          |                          |            |               |                          |                          |             |             |                          |                          |          |             |                          |                          |             |            |                          |                          |           |           |                          |                          |            |           |                          |                          |        |          |                          |  |                          |          |             |                          |                          |               |            |                          |                          |          |             |                          |                          |             |             |                          |                          |         |               |                          |                          |             |            |                          |                          |           |            |                          |                          |            |          |                          |                          |         |             |                          |                          |         |        |                          |                          |          |            |                          |  |                          |             |               |                          |                          |            |          |                          |                          |             |               |                          |                          |             |         |                          |                          |               |            |                          |                          |            |           |                          |                          |            |             |                          |                          |          |         |                          |                          |             |            |                          |                          |        |          |                          |                          |            |          |                          |
| <input type="checkbox"/>   | Sevilla                  | At. Madrid    | <input type="checkbox"/> |                          |                          |             |             |                          |                          |               |               |                          |                          |            |            |                          |                          |               |             |                          |                          |           |               |                          |                          |             |            |                          |                          |         |             |                          |                          |            |          |                          |                          |           |           |                          |                          |          |           |                          |  |                          |               |          |                          |                          |             |             |                          |                          |               |             |                          |                          |            |               |                          |                          |             |            |                          |                          |               |             |                          |                          |            |          |                          |                          |             |             |                          |                          |          |           |                          |                          |           |            |                          |                          |           |          |                          |  |                          |            |             |                          |                          |             |               |                          |                          |             |            |                          |                          |               |             |                          |                          |            |               |                          |                          |             |             |                          |                          |          |             |                          |                          |             |            |                          |                          |           |           |                          |                          |            |           |                          |                          |        |          |                          |  |                          |          |             |                          |                          |               |            |                          |                          |          |             |                          |                          |             |             |                          |                          |         |               |                          |                          |             |            |                          |                          |           |            |                          |                          |            |          |                          |                          |         |             |                          |                          |         |        |                          |                          |          |            |                          |  |                          |             |               |                          |                          |            |          |                          |                          |             |               |                          |                          |             |         |                          |                          |               |            |                          |                          |            |           |                          |                          |            |             |                          |                          |          |         |                          |                          |             |            |                          |                          |        |          |                          |                          |            |          |                          |
| <input type="checkbox"/>   | Lleida                   | Badajoz       | <input type="checkbox"/> |                          |                          |             |             |                          |                          |               |               |                          |                          |            |            |                          |                          |               |             |                          |                          |           |               |                          |                          |             |            |                          |                          |         |             |                          |                          |            |          |                          |                          |           |           |                          |                          |          |           |                          |  |                          |               |          |                          |                          |             |             |                          |                          |               |             |                          |                          |            |               |                          |                          |             |            |                          |                          |               |             |                          |                          |            |          |                          |                          |             |             |                          |                          |          |           |                          |                          |           |            |                          |                          |           |          |                          |  |                          |            |             |                          |                          |             |               |                          |                          |             |            |                          |                          |               |             |                          |                          |            |               |                          |                          |             |             |                          |                          |          |             |                          |                          |             |            |                          |                          |           |           |                          |                          |            |           |                          |                          |        |          |                          |  |                          |          |             |                          |                          |               |            |                          |                          |          |             |                          |                          |             |             |                          |                          |         |               |                          |                          |             |            |                          |                          |           |            |                          |                          |            |          |                          |                          |         |             |                          |                          |         |        |                          |                          |          |            |                          |  |                          |             |               |                          |                          |            |          |                          |                          |             |               |                          |                          |             |         |                          |                          |               |            |                          |                          |            |           |                          |                          |            |             |                          |                          |          |         |                          |                          |             |            |                          |                          |        |          |                          |                          |            |          |                          |
| <input type="checkbox"/>   | Leganés                  | R.C. Ferrol   | <input type="checkbox"/> |                          |                          |             |             |                          |                          |               |               |                          |                          |            |            |                          |                          |               |             |                          |                          |           |               |                          |                          |             |            |                          |                          |         |             |                          |                          |            |          |                          |                          |           |           |                          |                          |          |           |                          |  |                          |               |          |                          |                          |             |             |                          |                          |               |             |                          |                          |            |               |                          |                          |             |            |                          |                          |               |             |                          |                          |            |          |                          |                          |             |             |                          |                          |          |           |                          |                          |           |            |                          |                          |           |          |                          |  |                          |            |             |                          |                          |             |               |                          |                          |             |            |                          |                          |               |             |                          |                          |            |               |                          |                          |             |             |                          |                          |          |             |                          |                          |             |            |                          |                          |           |           |                          |                          |            |           |                          |                          |        |          |                          |  |                          |          |             |                          |                          |               |            |                          |                          |          |             |                          |                          |             |             |                          |                          |         |               |                          |                          |             |            |                          |                          |           |            |                          |                          |            |          |                          |                          |         |             |                          |                          |         |        |                          |                          |          |            |                          |  |                          |             |               |                          |                          |            |          |                          |                          |             |               |                          |                          |             |         |                          |                          |               |            |                          |                          |            |           |                          |                          |            |             |                          |                          |          |         |                          |                          |             |            |                          |                          |        |          |                          |                          |            |          |                          |
| <input type="checkbox"/>   | Albacete                 | Betis         | <input type="checkbox"/> |                          |                          |             |             |                          |                          |               |               |                          |                          |            |            |                          |                          |               |             |                          |                          |           |               |                          |                          |             |            |                          |                          |         |             |                          |                          |            |          |                          |                          |           |           |                          |                          |          |           |                          |  |                          |               |          |                          |                          |             |             |                          |                          |               |             |                          |                          |            |               |                          |                          |             |            |                          |                          |               |             |                          |                          |            |          |                          |                          |             |             |                          |                          |          |           |                          |                          |           |            |                          |                          |           |          |                          |  |                          |            |             |                          |                          |             |               |                          |                          |             |            |                          |                          |               |             |                          |                          |            |               |                          |                          |             |             |                          |                          |          |             |                          |                          |             |            |                          |                          |           |           |                          |                          |            |           |                          |                          |        |          |                          |  |                          |          |             |                          |                          |               |            |                          |                          |          |             |                          |                          |             |             |                          |                          |         |               |                          |                          |             |            |                          |                          |           |            |                          |                          |            |          |                          |                          |         |             |                          |                          |         |        |                          |                          |          |            |                          |  |                          |             |               |                          |                          |            |          |                          |                          |             |               |                          |                          |             |         |                          |                          |               |            |                          |                          |            |           |                          |                          |            |             |                          |                          |          |         |                          |                          |             |            |                          |                          |        |          |                          |                          |            |          |                          |
| <input type="checkbox"/>   | Sporting                 | Compostela    | <input type="checkbox"/> |                          |                          |             |             |                          |                          |               |               |                          |                          |            |            |                          |                          |               |             |                          |                          |           |               |                          |                          |             |            |                          |                          |         |             |                          |                          |            |          |                          |                          |           |           |                          |                          |          |           |                          |  |                          |               |          |                          |                          |             |             |                          |                          |               |             |                          |                          |            |               |                          |                          |             |            |                          |                          |               |             |                          |                          |            |          |                          |                          |             |             |                          |                          |          |           |                          |                          |           |            |                          |                          |           |          |                          |  |                          |            |             |                          |                          |             |               |                          |                          |             |            |                          |                          |               |             |                          |                          |            |               |                          |                          |             |             |                          |                          |          |             |                          |                          |             |            |                          |                          |           |           |                          |                          |            |           |                          |                          |        |          |                          |  |                          |          |             |                          |                          |               |            |                          |                          |          |             |                          |                          |             |             |                          |                          |         |               |                          |                          |             |            |                          |                          |           |            |                          |                          |            |          |                          |                          |         |             |                          |                          |         |        |                          |                          |          |            |                          |  |                          |             |               |                          |                          |            |          |                          |                          |             |               |                          |                          |             |         |                          |                          |               |            |                          |                          |            |           |                          |                          |            |             |                          |                          |          |         |                          |                          |             |            |                          |                          |        |          |                          |                          |            |          |                          |
| <input type="checkbox"/>   | Getafe                   | R. Jaén       | <input type="checkbox"/> |                          |                          |             |             |                          |                          |               |               |                          |                          |            |            |                          |                          |               |             |                          |                          |           |               |                          |                          |             |            |                          |                          |         |             |                          |                          |            |          |                          |                          |           |           |                          |                          |          |           |                          |  |                          |               |          |                          |                          |             |             |                          |                          |               |             |                          |                          |            |               |                          |                          |             |            |                          |                          |               |             |                          |                          |            |          |                          |                          |             |             |                          |                          |          |           |                          |                          |           |            |                          |                          |           |          |                          |  |                          |            |             |                          |                          |             |               |                          |                          |             |            |                          |                          |               |             |                          |                          |            |               |                          |                          |             |             |                          |                          |          |             |                          |                          |             |            |                          |                          |           |           |                          |                          |            |           |                          |                          |        |          |                          |  |                          |          |             |                          |                          |               |            |                          |                          |          |             |                          |                          |             |             |                          |                          |         |               |                          |                          |             |            |                          |                          |           |            |                          |                          |            |          |                          |                          |         |             |                          |                          |         |        |                          |                          |          |            |                          |  |                          |             |               |                          |                          |            |          |                          |                          |             |               |                          |                          |             |         |                          |                          |               |            |                          |                          |            |           |                          |                          |            |             |                          |                          |          |         |                          |                          |             |            |                          |                          |        |          |                          |                          |            |          |                          |
| <input type="checkbox"/>   | Levante                  | Mérida        | <input type="checkbox"/> |                          |                          |             |             |                          |                          |               |               |                          |                          |            |            |                          |                          |               |             |                          |                          |           |               |                          |                          |             |            |                          |                          |         |             |                          |                          |            |          |                          |                          |           |           |                          |                          |          |           |                          |  |                          |               |          |                          |                          |             |             |                          |                          |               |             |                          |                          |            |               |                          |                          |             |            |                          |                          |               |             |                          |                          |            |          |                          |                          |             |             |                          |                          |          |           |                          |                          |           |            |                          |                          |           |          |                          |  |                          |            |             |                          |                          |             |               |                          |                          |             |            |                          |                          |               |             |                          |                          |            |               |                          |                          |             |             |                          |                          |          |             |                          |                          |             |            |                          |                          |           |           |                          |                          |            |           |                          |                          |        |          |                          |  |                          |          |             |                          |                          |               |            |                          |                          |          |             |                          |                          |             |             |                          |                          |         |               |                          |                          |             |            |                          |                          |           |            |                          |                          |            |          |                          |                          |         |             |                          |                          |         |        |                          |                          |          |            |                          |  |                          |             |               |                          |                          |            |          |                          |                          |             |               |                          |                          |             |         |                          |                          |               |            |                          |                          |            |           |                          |                          |            |             |                          |                          |          |         |                          |                          |             |            |                          |                          |        |          |                          |                          |            |          |                          |
| <p><b>17º</b> 17/12/2000 : 20/05/2001 <b>38º</b></p> <table border="1"> <tr><td><input type="checkbox"/></td><td>Extremadura</td><td>Eibar</td><td><input type="checkbox"/></td></tr> <tr><td><input type="checkbox"/></td><td>Tenerife</td><td>R. Murcia</td><td><input type="checkbox"/></td></tr> <tr><td><input type="checkbox"/></td><td>U. Las Palmas</td><td>Salamanca</td><td><input type="checkbox"/></td></tr> <tr><td><input type="checkbox"/></td><td>Córdoba</td><td>Sevilla</td><td><input type="checkbox"/></td></tr> <tr><td><input type="checkbox"/></td><td>At. Madrid</td><td>Lleida</td><td><input type="checkbox"/></td></tr> <tr><td><input type="checkbox"/></td><td>Badajoz</td><td>Leganés</td><td><input type="checkbox"/></td></tr> <tr><td><input type="checkbox"/></td><td>R.C. Ferrol</td><td>Albacete</td><td><input type="checkbox"/></td></tr> <tr><td><input type="checkbox"/></td><td>Betis</td><td>Sporting</td><td><input type="checkbox"/></td></tr> <tr><td><input type="checkbox"/></td><td>Compostela</td><td>Getafe</td><td><input type="checkbox"/></td></tr> <tr><td><input type="checkbox"/></td><td>R. Jaén</td><td>Levante</td><td><input type="checkbox"/></td></tr> <tr><td><input type="checkbox"/></td><td>Elche</td><td>Mérida</td><td><input type="checkbox"/></td></tr> </table> | <input type="checkbox"/> | Extremadura   | Eibar                    | <input type="checkbox"/> | <input type="checkbox"/> | Tenerife    | R. Murcia   | <input type="checkbox"/> | <input type="checkbox"/> | U. Las Palmas | Salamanca     | <input type="checkbox"/> | <input type="checkbox"/> | Córdoba    | Sevilla    | <input type="checkbox"/> | <input type="checkbox"/> | At. Madrid    | Lleida      | <input type="checkbox"/> | <input type="checkbox"/> | Badajoz   | Leganés       | <input type="checkbox"/> | <input type="checkbox"/> | R.C. Ferrol | Albacete   | <input type="checkbox"/> | <input type="checkbox"/> | Betis   | Sporting    | <input type="checkbox"/> | <input type="checkbox"/> | Compostela | Getafe   | <input type="checkbox"/> | <input type="checkbox"/> | R. Jaén   | Levante   | <input type="checkbox"/> | <input type="checkbox"/> | Elche    | Mérida    | <input type="checkbox"/> | <p><b>18º</b> 20/12/2000 : 27/05/2001 <b>39º</b></p> <table border="1"> <tr><td><input type="checkbox"/></td><td>Eibar</td><td>Elche</td><td><input type="checkbox"/></td></tr> <tr><td><input type="checkbox"/></td><td>R. Murcia</td><td>Extremadura</td><td><input type="checkbox"/></td></tr> <tr><td><input type="checkbox"/></td><td>Salamanca</td><td>Tenerife</td><td><input type="checkbox"/></td></tr> <tr><td><input type="checkbox"/></td><td>Sevilla</td><td>U. Las Palmas</td><td><input type="checkbox"/></td></tr> <tr><td><input type="checkbox"/></td><td>Lleida</td><td>Córdoba</td><td><input type="checkbox"/></td></tr> <tr><td><input type="checkbox"/></td><td>Leganés</td><td>At. Madrid</td><td><input type="checkbox"/></td></tr> <tr><td><input type="checkbox"/></td><td>Albacete</td><td>Badajoz</td><td><input type="checkbox"/></td></tr> <tr><td><input type="checkbox"/></td><td>Sporting</td><td>R.C. Ferrol</td><td><input type="checkbox"/></td></tr> <tr><td><input type="checkbox"/></td><td>Getafe</td><td>Betis</td><td><input type="checkbox"/></td></tr> <tr><td><input type="checkbox"/></td><td>Levante</td><td>Compostela</td><td><input type="checkbox"/></td></tr> <tr><td><input type="checkbox"/></td><td>Mérida</td><td>R. Jaén</td><td><input type="checkbox"/></td></tr> </table> | <input type="checkbox"/> | Eibar         | Elche    | <input type="checkbox"/> | <input type="checkbox"/> | R. Murcia   | Extremadura | <input type="checkbox"/> | <input type="checkbox"/> | Salamanca     | Tenerife    | <input type="checkbox"/> | <input type="checkbox"/> | Sevilla    | U. Las Palmas | <input type="checkbox"/> | <input type="checkbox"/> | Lleida      | Córdoba    | <input type="checkbox"/> | <input type="checkbox"/> | Leganés       | At. Madrid  | <input type="checkbox"/> | <input type="checkbox"/> | Albacete   | Badajoz  | <input type="checkbox"/> | <input type="checkbox"/> | Sporting    | R.C. Ferrol | <input type="checkbox"/> | <input type="checkbox"/> | Getafe   | Betis     | <input type="checkbox"/> | <input type="checkbox"/> | Levante   | Compostela | <input type="checkbox"/> | <input type="checkbox"/> | Mérida    | R. Jaén  | <input type="checkbox"/> | <p><b>19º</b> 07/01/2001 : 05/06/2001 <b>40º</b></p> <table border="1"> <tr><td><input type="checkbox"/></td><td>Eibar</td><td>Murcia</td><td><input type="checkbox"/></td></tr> <tr><td><input type="checkbox"/></td><td>Extremadura</td><td>Salamanca</td><td><input type="checkbox"/></td></tr> <tr><td><input type="checkbox"/></td><td>Tenerife</td><td>Sevilla</td><td><input type="checkbox"/></td></tr> <tr><td><input type="checkbox"/></td><td>U. Las Palmas</td><td>Lleida</td><td><input type="checkbox"/></td></tr> <tr><td><input type="checkbox"/></td><td>Córdoba</td><td>Leganés</td><td><input type="checkbox"/></td></tr> <tr><td><input type="checkbox"/></td><td>At. Madrid</td><td>Albacete</td><td><input type="checkbox"/></td></tr> <tr><td><input type="checkbox"/></td><td>Badajoz</td><td>Sporting</td><td><input type="checkbox"/></td></tr> <tr><td><input type="checkbox"/></td><td>R.C. Ferrol</td><td>Getafe</td><td><input type="checkbox"/></td></tr> <tr><td><input type="checkbox"/></td><td>Betis</td><td>Levante</td><td><input type="checkbox"/></td></tr> <tr><td><input type="checkbox"/></td><td>Compostela</td><td>Mérida</td><td><input type="checkbox"/></td></tr> <tr><td><input type="checkbox"/></td><td>Elche</td><td>R. Jaén</td><td><input type="checkbox"/></td></tr> </table>    | <input type="checkbox"/> | Eibar      | Murcia      | <input type="checkbox"/> | <input type="checkbox"/> | Extremadura | Salamanca     | <input type="checkbox"/> | <input type="checkbox"/> | Tenerife    | Sevilla    | <input type="checkbox"/> | <input type="checkbox"/> | U. Las Palmas | Lleida      | <input type="checkbox"/> | <input type="checkbox"/> | Córdoba    | Leganés       | <input type="checkbox"/> | <input type="checkbox"/> | At. Madrid  | Albacete    | <input type="checkbox"/> | <input type="checkbox"/> | Badajoz  | Sporting    | <input type="checkbox"/> | <input type="checkbox"/> | R.C. Ferrol | Getafe     | <input type="checkbox"/> | <input type="checkbox"/> | Betis     | Levante   | <input type="checkbox"/> | <input type="checkbox"/> | Compostela | Mérida    | <input type="checkbox"/> | <input type="checkbox"/> | Elche  | R. Jaén  | <input type="checkbox"/> | <p><b>20º</b> 14/01/2001 : 10/06/2001 <b>41º</b></p> <table border="1"> <tr><td><input type="checkbox"/></td><td>Elche</td><td>Murcia</td><td><input type="checkbox"/></td></tr> <tr><td><input type="checkbox"/></td><td>Salamanca</td><td>Eibar</td><td><input type="checkbox"/></td></tr> <tr><td><input type="checkbox"/></td><td>Sevilla</td><td>Extremadura</td><td><input type="checkbox"/></td></tr> <tr><td><input type="checkbox"/></td><td>Lleida</td><td>Tenerife</td><td><input type="checkbox"/></td></tr> <tr><td><input type="checkbox"/></td><td>Leganés</td><td>U. Las Palmas</td><td><input type="checkbox"/></td></tr> <tr><td><input type="checkbox"/></td><td>Albacete</td><td>Córdoba</td><td><input type="checkbox"/></td></tr> <tr><td><input type="checkbox"/></td><td>Sporting</td><td>At. Madrid</td><td><input type="checkbox"/></td></tr> <tr><td><input type="checkbox"/></td><td>Getafe</td><td>Badajoz</td><td><input type="checkbox"/></td></tr> <tr><td><input type="checkbox"/></td><td>Levante</td><td>R.C. Ferrol</td><td><input type="checkbox"/></td></tr> <tr><td><input type="checkbox"/></td><td>Mérida</td><td>Betis</td><td><input type="checkbox"/></td></tr> <tr><td><input type="checkbox"/></td><td>R. Jaén</td><td>Compostela</td><td><input type="checkbox"/></td></tr> </table>    | <input type="checkbox"/> | Elche    | Murcia      | <input type="checkbox"/> | <input type="checkbox"/> | Salamanca     | Eibar      | <input type="checkbox"/> | <input type="checkbox"/> | Sevilla  | Extremadura | <input type="checkbox"/> | <input type="checkbox"/> | Lleida      | Tenerife    | <input type="checkbox"/> | <input type="checkbox"/> | Leganés | U. Las Palmas | <input type="checkbox"/> | <input type="checkbox"/> | Albacete    | Córdoba    | <input type="checkbox"/> | <input type="checkbox"/> | Sporting  | At. Madrid | <input type="checkbox"/> | <input type="checkbox"/> | Getafe     | Badajoz  | <input type="checkbox"/> | <input type="checkbox"/> | Levante | R.C. Ferrol | <input type="checkbox"/> | <input type="checkbox"/> | Mérida  | Betis  | <input type="checkbox"/> | <input type="checkbox"/> | R. Jaén  | Compostela | <input type="checkbox"/> | <p><b>21º</b> 21/01/2001 : 17/06/2001 <b>42º</b></p> <table border="1"> <tr><td><input type="checkbox"/></td><td>Murcia</td><td>Salamanca</td><td><input type="checkbox"/></td></tr> <tr><td><input type="checkbox"/></td><td>Eibar</td><td>Sevilla</td><td><input type="checkbox"/></td></tr> <tr><td><input type="checkbox"/></td><td>Extremadura</td><td>Lleida</td><td><input type="checkbox"/></td></tr> <tr><td><input type="checkbox"/></td><td>Tenerife</td><td>Leganés</td><td><input type="checkbox"/></td></tr> <tr><td><input type="checkbox"/></td><td>U. Las Palmas</td><td>Albacete</td><td><input type="checkbox"/></td></tr> <tr><td><input type="checkbox"/></td><td>Córdoba</td><td>Sporting</td><td><input type="checkbox"/></td></tr> <tr><td><input type="checkbox"/></td><td>At. Madrid</td><td>Getafe</td><td><input type="checkbox"/></td></tr> <tr><td><input type="checkbox"/></td><td>Badajoz</td><td>Levante</td><td><input type="checkbox"/></td></tr> <tr><td><input type="checkbox"/></td><td>R.C. Ferrol</td><td>Mérida</td><td><input type="checkbox"/></td></tr> <tr><td><input type="checkbox"/></td><td>Betis</td><td>R. Jaén</td><td><input type="checkbox"/></td></tr> <tr><td><input type="checkbox"/></td><td>Compostela</td><td>Elche</td><td><input type="checkbox"/></td></tr> </table>    | <input type="checkbox"/> | Murcia      | Salamanca     | <input type="checkbox"/> | <input type="checkbox"/> | Eibar      | Sevilla  | <input type="checkbox"/> | <input type="checkbox"/> | Extremadura | Lleida        | <input type="checkbox"/> | <input type="checkbox"/> | Tenerife    | Leganés | <input type="checkbox"/> | <input type="checkbox"/> | U. Las Palmas | Albacete   | <input type="checkbox"/> | <input type="checkbox"/> | Córdoba    | Sporting  | <input type="checkbox"/> | <input type="checkbox"/> | At. Madrid | Getafe      | <input type="checkbox"/> | <input type="checkbox"/> | Badajoz  | Levante | <input type="checkbox"/> | <input type="checkbox"/> | R.C. Ferrol | Mérida     | <input type="checkbox"/> | <input type="checkbox"/> | Betis  | R. Jaén  | <input type="checkbox"/> | <input type="checkbox"/> | Compostela | Elche    | <input type="checkbox"/> |
| <input type="checkbox"/>   | Extremadura              | Eibar         | <input type="checkbox"/> |                          |                          |             |             |                          |                          |               |               |                          |                          |            |            |                          |                          |               |             |                          |                          |           |               |                          |                          |             |            |                          |                          |         |             |                          |                          |            |          |                          |                          |           |           |                          |                          |          |           |                          |  |                          |               |          |                          |                          |             |             |                          |                          |               |             |                          |                          |            |               |                          |                          |             |            |                          |                          |               |             |                          |                          |            |          |                          |                          |             |             |                          |                          |          |           |                          |                          |           |            |                          |                          |           |          |                          |  |                          |            |             |                          |                          |             |               |                          |                          |             |            |                          |                          |               |             |                          |                          |            |               |                          |                          |             |             |                          |                          |          |             |                          |                          |             |            |                          |                          |           |           |                          |                          |            |           |                          |                          |        |          |                          |  |                          |          |             |                          |                          |               |            |                          |                          |          |             |                          |                          |             |             |                          |                          |         |               |                          |                          |             |            |                          |                          |           |            |                          |                          |            |          |                          |                          |         |             |                          |                          |         |        |                          |                          |          |            |                          |  |                          |             |               |                          |                          |            |          |                          |                          |             |               |                          |                          |             |         |                          |                          |               |            |                          |                          |            |           |                          |                          |            |             |                          |                          |          |         |                          |                          |             |            |                          |                          |        |          |                          |                          |            |          |                          |
| <input type="checkbox"/>   | Tenerife                 | R. Murcia     | <input type="checkbox"/> |                          |                          |             |             |                          |                          |               |               |                          |                          |            |            |                          |                          |               |             |                          |                          |           |               |                          |                          |             |            |                          |                          |         |             |                          |                          |            |          |                          |                          |           |           |                          |                          |          |           |                          |  |                          |               |          |                          |                          |             |             |                          |                          |               |             |                          |                          |            |               |                          |                          |             |            |                          |                          |               |             |                          |                          |            |          |                          |                          |             |             |                          |                          |          |           |                          |                          |           |            |                          |                          |           |          |                          |  |                          |            |             |                          |                          |             |               |                          |                          |             |            |                          |                          |               |             |                          |                          |            |               |                          |                          |             |             |                          |                          |          |             |                          |                          |             |            |                          |                          |           |           |                          |                          |            |           |                          |                          |        |          |                          |  |                          |          |             |                          |                          |               |            |                          |                          |          |             |                          |                          |             |             |                          |                          |         |               |                          |                          |             |            |                          |                          |           |            |                          |                          |            |          |                          |                          |         |             |                          |                          |         |        |                          |                          |          |            |                          |  |                          |             |               |                          |                          |            |          |                          |                          |             |               |                          |                          |             |         |                          |                          |               |            |                          |                          |            |           |                          |                          |            |             |                          |                          |          |         |                          |                          |             |            |                          |                          |        |          |                          |                          |            |          |                          |
| <input type="checkbox"/>   | U. Las Palmas            | Salamanca     | <input type="checkbox"/> |                          |                          |             |             |                          |                          |               |               |                          |                          |            |            |                          |                          |               |             |                          |                          |           |               |                          |                          |             |            |                          |                          |         |             |                          |                          |            |          |                          |                          |           |           |                          |                          |          |           |                          |  |                          |               |          |                          |                          |             |             |                          |                          |               |             |                          |                          |            |               |                          |                          |             |            |                          |                          |               |             |                          |                          |            |          |                          |                          |             |             |                          |                          |          |           |                          |                          |           |            |                          |                          |           |          |                          |  |                          |            |             |                          |                          |             |               |                          |                          |             |            |                          |                          |               |             |                          |                          |            |               |                          |                          |             |             |                          |                          |          |             |                          |                          |             |            |                          |                          |           |           |                          |                          |            |           |                          |                          |        |          |                          |  |                          |          |             |                          |                          |               |            |                          |                          |          |             |                          |                          |             |             |                          |                          |         |               |                          |                          |             |            |                          |                          |           |            |                          |                          |            |          |                          |                          |         |             |                          |                          |         |        |                          |                          |          |            |                          |  |                          |             |               |                          |                          |            |          |                          |                          |             |               |                          |                          |             |         |                          |                          |               |            |                          |                          |            |           |                          |                          |            |             |                          |                          |          |         |                          |                          |             |            |                          |                          |        |          |                          |                          |            |          |                          |
| <input type="checkbox"/>   | Córdoba                  | Sevilla       | <input type="checkbox"/> |                          |                          |             |             |                          |                          |               |               |                          |                          |            |            |                          |                          |               |             |                          |                          |           |               |                          |                          |             |            |                          |                          |         |             |                          |                          |            |          |                          |                          |           |           |                          |                          |          |           |                          |  |                          |               |          |                          |                          |             |             |                          |                          |               |             |                          |                          |            |               |                          |                          |             |            |                          |                          |               |             |                          |                          |            |          |                          |                          |             |             |                          |                          |          |           |                          |                          |           |            |                          |                          |           |          |                          |  |                          |            |             |                          |                          |             |               |                          |                          |             |            |                          |                          |               |             |                          |                          |            |               |                          |                          |             |             |                          |                          |          |             |                          |                          |             |            |                          |                          |           |           |                          |                          |            |           |                          |                          |        |          |                          |  |                          |          |             |                          |                          |               |            |                          |                          |          |             |                          |                          |             |             |                          |                          |         |               |                          |                          |             |            |                          |                          |           |            |                          |                          |            |          |                          |                          |         |             |                          |                          |         |        |                          |                          |          |            |                          |  |                          |             |               |                          |                          |            |          |                          |                          |             |               |                          |                          |             |         |                          |                          |               |            |                          |                          |            |           |                          |                          |            |             |                          |                          |          |         |                          |                          |             |            |                          |                          |        |          |                          |                          |            |          |                          |
| <input type="checkbox"/>   | At. Madrid               | Lleida        | <input type="checkbox"/> |                          |                          |             |             |                          |                          |               |               |                          |                          |            |            |                          |                          |               |             |                          |                          |           |               |                          |                          |             |            |                          |                          |         |             |                          |                          |            |          |                          |                          |           |           |                          |                          |          |           |                          |  |                          |               |          |                          |                          |             |             |                          |                          |               |             |                          |                          |            |               |                          |                          |             |            |                          |                          |               |             |                          |                          |            |          |                          |                          |             |             |                          |                          |          |           |                          |                          |           |            |                          |                          |           |          |                          |  |                          |            |             |                          |                          |             |               |                          |                          |             |            |                          |                          |               |             |                          |                          |            |               |                          |                          |             |             |                          |                          |          |             |                          |                          |             |            |                          |                          |           |           |                          |                          |            |           |                          |                          |        |          |                          |  |                          |          |             |                          |                          |               |            |                          |                          |          |             |                          |                          |             |             |                          |                          |         |               |                          |                          |             |            |                          |                          |           |            |                          |                          |            |          |                          |                          |         |             |                          |                          |         |        |                          |                          |          |            |                          |  |                          |             |               |                          |                          |            |          |                          |                          |             |               |                          |                          |             |         |                          |                          |               |            |                          |                          |            |           |                          |                          |            |             |                          |                          |          |         |                          |                          |             |            |                          |                          |        |          |                          |                          |            |          |                          |
| <input type="checkbox"/>   | Badajoz                  | Leganés       | <input type="checkbox"/> |                          |                          |             |             |                          |                          |               |               |                          |                          |            |            |                          |                          |               |             |                          |                          |           |               |                          |                          |             |            |                          |                          |         |             |                          |                          |            |          |                          |                          |           |           |                          |                          |          |           |                          |  |                          |               |          |                          |                          |             |             |                          |                          |               |             |                          |                          |            |               |                          |                          |             |            |                          |                          |               |             |                          |                          |            |          |                          |                          |             |             |                          |                          |          |           |                          |                          |           |            |                          |                          |           |          |                          |  |                          |            |             |                          |                          |             |               |                          |                          |             |            |                          |                          |               |             |                          |                          |            |               |                          |                          |             |             |                          |                          |          |             |                          |                          |             |            |                          |                          |           |           |                          |                          |            |           |                          |                          |        |          |                          |  |                          |          |             |                          |                          |               |            |                          |                          |          |             |                          |                          |             |             |                          |                          |         |               |                          |                          |             |            |                          |                          |           |            |                          |                          |            |          |                          |                          |         |             |                          |                          |         |        |                          |                          |          |            |                          |  |                          |             |               |                          |                          |            |          |                          |                          |             |               |                          |                          |             |         |                          |                          |               |            |                          |                          |            |           |                          |                          |            |             |                          |                          |          |         |                          |                          |             |            |                          |                          |        |          |                          |                          |            |          |                          |
| <input type="checkbox"/>   | R.C. Ferrol              | Albacete      | <input type="checkbox"/> |                          |                          |             |             |                          |                          |               |               |                          |                          |            |            |                          |                          |               |             |                          |                          |           |               |                          |                          |             |            |                          |                          |         |             |                          |                          |            |          |                          |                          |           |           |                          |                          |          |           |                          |  |                          |               |          |                          |                          |             |             |                          |                          |               |             |                          |                          |            |               |                          |                          |             |            |                          |                          |               |             |                          |                          |            |          |                          |                          |             |             |                          |                          |          |           |                          |                          |           |            |                          |                          |           |          |                          |  |                          |            |             |                          |                          |             |               |                          |                          |             |            |                          |                          |               |             |                          |                          |            |               |                          |                          |             |             |                          |                          |          |             |                          |                          |             |            |                          |                          |           |           |                          |                          |            |           |                          |                          |        |          |                          |  |                          |          |             |                          |                          |               |            |                          |                          |          |             |                          |                          |             |             |                          |                          |         |               |                          |                          |             |            |                          |                          |           |            |                          |                          |            |          |                          |                          |         |             |                          |                          |         |        |                          |                          |          |            |                          |  |                          |             |               |                          |                          |            |          |                          |                          |             |               |                          |                          |             |         |                          |                          |               |            |                          |                          |            |           |                          |                          |            |             |                          |                          |          |         |                          |                          |             |            |                          |                          |        |          |                          |                          |            |          |                          |
| <input type="checkbox"/>   | Betis                    | Sporting      | <input type="checkbox"/> |                          |                          |             |             |                          |                          |               |               |                          |                          |            |            |                          |                          |               |             |                          |                          |           |               |                          |                          |             |            |                          |                          |         |             |                          |                          |            |          |                          |                          |           |           |                          |                          |          |           |                          |  |                          |               |          |                          |                          |             |             |                          |                          |               |             |                          |                          |            |               |                          |                          |             |            |                          |                          |               |             |                          |                          |            |          |                          |                          |             |             |                          |                          |          |           |                          |                          |           |            |                          |                          |           |          |                          |  |                          |            |             |                          |                          |             |               |                          |                          |             |            |                          |                          |               |             |                          |                          |            |               |                          |                          |             |             |                          |                          |          |             |                          |                          |             |            |                          |                          |           |           |                          |                          |            |           |                          |                          |        |          |                          |  |                          |          |             |                          |                          |               |            |                          |                          |          |             |                          |                          |             |             |                          |                          |         |               |                          |                          |             |            |                          |                          |           |            |                          |                          |            |          |                          |                          |         |             |                          |                          |         |        |                          |                          |          |            |                          |  |                          |             |               |                          |                          |            |          |                          |                          |             |               |                          |                          |             |         |                          |                          |               |            |                          |                          |            |           |                          |                          |            |             |                          |                          |          |         |                          |                          |             |            |                          |                          |        |          |                          |                          |            |          |                          |
| <input type="checkbox"/>   | Compostela               | Getafe        | <input type="checkbox"/> |                          |                          |             |             |                          |                          |               |               |                          |                          |            |            |                          |                          |               |             |                          |                          |           |               |                          |                          |             |            |                          |                          |         |             |                          |                          |            |          |                          |                          |           |           |                          |                          |          |           |                          |  |                          |               |          |                          |                          |             |             |                          |                          |               |             |                          |                          |            |               |                          |                          |             |            |                          |                          |               |             |                          |                          |            |          |                          |                          |             |             |                          |                          |          |           |                          |                          |           |            |                          |                          |           |          |                          |  |                          |            |             |                          |                          |             |               |                          |                          |             |            |                          |                          |               |             |                          |                          |            |               |                          |                          |             |             |                          |                          |          |             |                          |                          |             |            |                          |                          |           |           |                          |                          |            |           |                          |                          |        |          |                          |  |                          |          |             |                          |                          |               |            |                          |                          |          |             |                          |                          |             |             |                          |                          |         |               |                          |                          |             |            |                          |                          |           |            |                          |                          |            |          |                          |                          |         |             |                          |                          |         |        |                          |                          |          |            |                          |  |                          |             |               |                          |                          |            |          |                          |                          |             |               |                          |                          |             |         |                          |                          |               |            |                          |                          |            |           |                          |                          |            |             |                          |                          |          |         |                          |                          |             |            |                          |                          |        |          |                          |                          |            |          |                          |
| <input type="checkbox"/>   | R. Jaén                  | Levante       | <input type="checkbox"/> |                          |                          |             |             |                          |                          |               |               |                          |                          |            |            |                          |                          |               |             |                          |                          |           |               |                          |                          |             |            |                          |                          |         |             |                          |                          |            |          |                          |                          |           |           |                          |                          |          |           |                          |  |                          |               |          |                          |                          |             |             |                          |                          |               |             |                          |                          |            |               |                          |                          |             |            |                          |                          |               |             |                          |                          |            |          |                          |                          |             |             |                          |                          |          |           |                          |                          |           |            |                          |                          |           |          |                          |  |                          |            |             |                          |                          |             |               |                          |                          |             |            |                          |                          |               |             |                          |                          |            |               |                          |                          |             |             |                          |                          |          |             |                          |                          |             |            |                          |                          |           |           |                          |                          |            |           |                          |                          |        |          |                          |  |                          |          |             |                          |                          |               |            |                          |                          |          |             |                          |                          |             |             |                          |                          |         |               |                          |                          |             |            |                          |                          |           |            |                          |                          |            |          |                          |                          |         |             |                          |                          |         |        |                          |                          |          |            |                          |  |                          |             |               |                          |                          |            |          |                          |                          |             |               |                          |                          |             |         |                          |                          |               |            |                          |                          |            |           |                          |                          |            |             |                          |                          |          |         |                          |                          |             |            |                          |                          |        |          |                          |                          |            |          |                          |
| <input type="checkbox"/>   | Elche                    | Mérida        | <input type="checkbox"/> |                          |                          |             |             |                          |                          |               |               |                          |                          |            |            |                          |                          |               |             |                          |                          |           |               |                          |                          |             |            |                          |                          |         |             |                          |                          |            |          |                          |                          |           |           |                          |                          |          |           |                          |  |                          |               |          |                          |                          |             |             |                          |                          |               |             |                          |                          |            |               |                          |                          |             |            |                          |                          |               |             |                          |                          |            |          |                          |                          |             |             |                          |                          |          |           |                          |                          |           |            |                          |                          |           |          |                          |  |                          |            |             |                          |                          |             |               |                          |                          |             |            |                          |                          |               |             |                          |                          |            |               |                          |                          |             |             |                          |                          |          |             |                          |                          |             |            |                          |                          |           |           |                          |                          |            |           |                          |                          |        |          |                          |  |                          |          |             |                          |                          |               |            |                          |                          |          |             |                          |                          |             |             |                          |                          |         |               |                          |                          |             |            |                          |                          |           |            |                          |                          |            |          |                          |                          |         |             |                          |                          |         |        |                          |                          |          |            |                          |  |                          |             |               |                          |                          |            |          |                          |                          |             |               |                          |                          |             |         |                          |                          |               |            |                          |                          |            |           |                          |                          |            |             |                          |                          |          |         |                          |                          |             |            |                          |                          |        |          |                          |                          |            |          |                          |
| <input type="checkbox"/>   | Eibar                    | Elche         | <input type="checkbox"/> |                          |                          |             |             |                          |                          |               |               |                          |                          |            |            |                          |                          |               |             |                          |                          |           |               |                          |                          |             |            |                          |                          |         |             |                          |                          |            |          |                          |                          |           |           |                          |                          |          |           |                          |  |                          |               |          |                          |                          |             |             |                          |                          |               |             |                          |                          |            |               |                          |                          |             |            |                          |                          |               |             |                          |                          |            |          |                          |                          |             |             |                          |                          |          |           |                          |                          |           |            |                          |                          |           |          |                          |  |                          |            |             |                          |                          |             |               |                          |                          |             |            |                          |                          |               |             |                          |                          |            |               |                          |                          |             |             |                          |                          |          |             |                          |                          |             |            |                          |                          |           |           |                          |                          |            |           |                          |                          |        |          |                          |  |                          |          |             |                          |                          |               |            |                          |                          |          |             |                          |                          |             |             |                          |                          |         |               |                          |                          |             |            |                          |                          |           |            |                          |                          |            |          |                          |                          |         |             |                          |                          |         |        |                          |                          |          |            |                          |  |                          |             |               |                          |                          |            |          |                          |                          |             |               |                          |                          |             |         |                          |                          |               |            |                          |                          |            |           |                          |                          |            |             |                          |                          |          |         |                          |                          |             |            |                          |                          |        |          |                          |                          |            |          |                          |
| <input type="checkbox"/>   | R. Murcia                | Extremadura   | <input type="checkbox"/> |                          |                          |             |             |                          |                          |               |               |                          |                          |            |            |                          |                          |               |             |                          |                          |           |               |                          |                          |             |            |                          |                          |         |             |                          |                          |            |          |                          |                          |           |           |                          |                          |          |           |                          |  |                          |               |          |                          |                          |             |             |                          |                          |               |             |                          |                          |            |               |                          |                          |             |            |                          |                          |               |             |                          |                          |            |          |                          |                          |             |             |                          |                          |          |           |                          |                          |           |            |                          |                          |           |          |                          |  |                          |            |             |                          |                          |             |               |                          |                          |             |            |                          |                          |               |             |                          |                          |            |               |                          |                          |             |             |                          |                          |          |             |                          |                          |             |            |                          |                          |           |           |                          |                          |            |           |                          |                          |        |          |                          |  |                          |          |             |                          |                          |               |            |                          |                          |          |             |                          |                          |             |             |                          |                          |         |               |                          |                          |             |            |                          |                          |           |            |                          |                          |            |          |                          |                          |         |             |                          |                          |         |        |                          |                          |          |            |                          |  |                          |             |               |                          |                          |            |          |                          |                          |             |               |                          |                          |             |         |                          |                          |               |            |                          |                          |            |           |                          |                          |            |             |                          |                          |          |         |                          |                          |             |            |                          |                          |        |          |                          |                          |            |          |                          |
| <input type="checkbox"/>   | Salamanca                | Tenerife      | <input type="checkbox"/> |                          |                          |             |             |                          |                          |               |               |                          |                          |            |            |                          |                          |               |             |                          |                          |           |               |                          |                          |             |            |                          |                          |         |             |                          |                          |            |          |                          |                          |           |           |                          |                          |          |           |                          |  |                          |               |          |                          |                          |             |             |                          |                          |               |             |                          |                          |            |               |                          |                          |             |            |                          |                          |               |             |                          |                          |            |          |                          |                          |             |             |                          |                          |          |           |                          |                          |           |            |                          |                          |           |          |                          |  |                          |            |             |                          |                          |             |               |                          |                          |             |            |                          |                          |               |             |                          |                          |            |               |                          |                          |             |             |                          |                          |          |             |                          |                          |             |            |                          |                          |           |           |                          |                          |            |           |                          |                          |        |          |                          |  |                          |          |             |                          |                          |               |            |                          |                          |          |             |                          |                          |             |             |                          |                          |         |               |                          |                          |             |            |                          |                          |           |            |                          |                          |            |          |                          |                          |         |             |                          |                          |         |        |                          |                          |          |            |                          |  |                          |             |               |                          |                          |            |          |                          |                          |             |               |                          |                          |             |         |                          |                          |               |            |                          |                          |            |           |                          |                          |            |             |                          |                          |          |         |                          |                          |             |            |                          |                          |        |          |                          |                          |            |          |                          |
| <input type="checkbox"/>   | Sevilla                  | U. Las Palmas | <input type="checkbox"/> |                          |                          |             |             |                          |                          |               |               |                          |                          |            |            |                          |                          |               |             |                          |                          |           |               |                          |                          |             |            |                          |                          |         |             |                          |                          |            |          |                          |                          |           |           |                          |                          |          |           |                          |  |                          |               |          |                          |                          |             |             |                          |                          |               |             |                          |                          |            |               |                          |                          |             |            |                          |                          |               |             |                          |                          |            |          |                          |                          |             |             |                          |                          |          |           |                          |                          |           |            |                          |                          |           |          |                          |  |                          |            |             |                          |                          |             |               |                          |                          |             |            |                          |                          |               |             |                          |                          |            |               |                          |                          |             |             |                          |                          |          |             |                          |                          |             |            |                          |                          |           |           |                          |                          |            |           |                          |                          |        |          |                          |  |                          |          |             |                          |                          |               |            |                          |                          |          |             |                          |                          |             |             |                          |                          |         |               |                          |                          |             |            |                          |                          |           |            |                          |                          |            |          |                          |                          |         |             |                          |                          |         |        |                          |                          |          |            |                          |  |                          |             |               |                          |                          |            |          |                          |                          |             |               |                          |                          |             |         |                          |                          |               |            |                          |                          |            |           |                          |                          |            |             |                          |                          |          |         |                          |                          |             |            |                          |                          |        |          |                          |                          |            |          |                          |
| <input type="checkbox"/>   | Lleida                   | Córdoba       | <input type="checkbox"/> |                          |                          |             |             |                          |                          |               |               |                          |                          |            |            |                          |                          |               |             |                          |                          |           |               |                          |                          |             |            |                          |                          |         |             |                          |                          |            |          |                          |                          |           |           |                          |                          |          |           |                          |  |                          |               |          |                          |                          |             |             |                          |                          |               |             |                          |                          |            |               |                          |                          |             |            |                          |                          |               |             |                          |                          |            |          |                          |                          |             |             |                          |                          |          |           |                          |                          |           |            |                          |                          |           |          |                          |  |                          |            |             |                          |                          |             |               |                          |                          |             |            |                          |                          |               |             |                          |                          |            |               |                          |                          |             |             |                          |                          |          |             |                          |                          |             |            |                          |                          |           |           |                          |                          |            |           |                          |                          |        |          |                          |  |                          |          |             |                          |                          |               |            |                          |                          |          |             |                          |                          |             |             |                          |                          |         |               |                          |                          |             |            |                          |                          |           |            |                          |                          |            |          |                          |                          |         |             |                          |                          |         |        |                          |                          |          |            |                          |  |                          |             |               |                          |                          |            |          |                          |                          |             |               |                          |                          |             |         |                          |                          |               |            |                          |                          |            |           |                          |                          |            |             |                          |                          |          |         |                          |                          |             |            |                          |                          |        |          |                          |                          |            |          |                          |
| <input type="checkbox"/>   | Leganés                  | At. Madrid    | <input type="checkbox"/> |                          |                          |             |             |                          |                          |               |               |                          |                          |            |            |                          |                          |               |             |                          |                          |           |               |                          |                          |             |            |                          |                          |         |             |                          |                          |            |          |                          |                          |           |           |                          |                          |          |           |                          |  |                          |               |          |                          |                          |             |             |                          |                          |               |             |                          |                          |            |               |                          |                          |             |            |                          |                          |               |             |                          |                          |            |          |                          |                          |             |             |                          |                          |          |           |                          |                          |           |            |                          |                          |           |          |                          |  |                          |            |             |                          |                          |             |               |                          |                          |             |            |                          |                          |               |             |                          |                          |            |               |                          |                          |             |             |                          |                          |          |             |                          |                          |             |            |                          |                          |           |           |                          |                          |            |           |                          |                          |        |          |                          |  |                          |          |             |                          |                          |               |            |                          |                          |          |             |                          |                          |             |             |                          |                          |         |               |                          |                          |             |            |                          |                          |           |            |                          |                          |            |          |                          |                          |         |             |                          |                          |         |        |                          |                          |          |            |                          |  |                          |             |               |                          |                          |            |          |                          |                          |             |               |                          |                          |             |         |                          |                          |               |            |                          |                          |            |           |                          |                          |            |             |                          |                          |          |         |                          |                          |             |            |                          |                          |        |          |                          |                          |            |          |                          |
| <input type="checkbox"/>   | Albacete                 | Badajoz       | <input type="checkbox"/> |                          |                          |             |             |                          |                          |               |               |                          |                          |            |            |                          |                          |               |             |                          |                          |           |               |                          |                          |             |            |                          |                          |         |             |                          |                          |            |          |                          |                          |           |           |                          |                          |          |           |                          |  |                          |               |          |                          |                          |             |             |                          |                          |               |             |                          |                          |            |               |                          |                          |             |            |                          |                          |               |             |                          |                          |            |          |                          |                          |             |             |                          |                          |          |           |                          |                          |           |            |                          |                          |           |          |                          |  |                          |            |             |                          |                          |             |               |                          |                          |             |            |                          |                          |               |             |                          |                          |            |               |                          |                          |             |             |                          |                          |          |             |                          |                          |             |            |                          |                          |           |           |                          |                          |            |           |                          |                          |        |          |                          |  |                          |          |             |                          |                          |               |            |                          |                          |          |             |                          |                          |             |             |                          |                          |         |               |                          |                          |             |            |                          |                          |           |            |                          |                          |            |          |                          |                          |         |             |                          |                          |         |        |                          |                          |          |            |                          |  |                          |             |               |                          |                          |            |          |                          |                          |             |               |                          |                          |             |         |                          |                          |               |            |                          |                          |            |           |                          |                          |            |             |                          |                          |          |         |                          |                          |             |            |                          |                          |        |          |                          |                          |            |          |                          |
| <input type="checkbox"/>   | Sporting                 | R.C. Ferrol   | <input type="checkbox"/> |                          |                          |             |             |                          |                          |               |               |                          |                          |            |            |                          |                          |               |             |                          |                          |           |               |                          |                          |             |            |                          |                          |         |             |                          |                          |            |          |                          |                          |           |           |                          |                          |          |           |                          |  |                          |               |          |                          |                          |             |             |                          |                          |               |             |                          |                          |            |               |                          |                          |             |            |                          |                          |               |             |                          |                          |            |          |                          |                          |             |             |                          |                          |          |           |                          |                          |           |            |                          |                          |           |          |                          |  |                          |            |             |                          |                          |             |               |                          |                          |             |            |                          |                          |               |             |                          |                          |            |               |                          |                          |             |             |                          |                          |          |             |                          |                          |             |            |                          |                          |           |           |                          |                          |            |           |                          |                          |        |          |                          |  |                          |          |             |                          |                          |               |            |                          |                          |          |             |                          |                          |             |             |                          |                          |         |               |                          |                          |             |            |                          |                          |           |            |                          |                          |            |          |                          |                          |         |             |                          |                          |         |        |                          |                          |          |            |                          |  |                          |             |               |                          |                          |            |          |                          |                          |             |               |                          |                          |             |         |                          |                          |               |            |                          |                          |            |           |                          |                          |            |             |                          |                          |          |         |                          |                          |             |            |                          |                          |        |          |                          |                          |            |          |                          |
| <input type="checkbox"/>   | Getafe                   | Betis         | <input type="checkbox"/> |                          |                          |             |             |                          |                          |               |               |                          |                          |            |            |                          |                          |               |             |                          |                          |           |               |                          |                          |             |            |                          |                          |         |             |                          |                          |            |          |                          |                          |           |           |                          |                          |          |           |                          |  |                          |               |          |                          |                          |             |             |                          |                          |               |             |                          |                          |            |               |                          |                          |             |            |                          |                          |               |             |                          |                          |            |          |                          |                          |             |             |                          |                          |          |           |                          |                          |           |            |                          |                          |           |          |                          |  |                          |            |             |                          |                          |             |               |                          |                          |             |            |                          |                          |               |             |                          |                          |            |               |                          |                          |             |             |                          |                          |          |             |                          |                          |             |            |                          |                          |           |           |                          |                          |            |           |                          |                          |        |          |                          |  |                          |          |             |                          |                          |               |            |                          |                          |          |             |                          |                          |             |             |                          |                          |         |               |                          |                          |             |            |                          |                          |           |            |                          |                          |            |          |                          |                          |         |             |                          |                          |         |        |                          |                          |          |            |                          |  |                          |             |               |                          |                          |            |          |                          |                          |             |               |                          |                          |             |         |                          |                          |               |            |                          |                          |            |           |                          |                          |            |             |                          |                          |          |         |                          |                          |             |            |                          |                          |        |          |                          |                          |            |          |                          |
| <input type="checkbox"/>   | Levante                  | Compostela    | <input type="checkbox"/> |                          |                          |             |             |                          |                          |               |               |                          |                          |            |            |                          |                          |               |             |                          |                          |           |               |                          |                          |             |            |                          |                          |         |             |                          |                          |            |          |                          |                          |           |           |                          |                          |          |           |                          |  |                          |               |          |                          |                          |             |             |                          |                          |               |             |                          |                          |            |               |                          |                          |             |            |                          |                          |               |             |                          |                          |            |          |                          |                          |             |             |                          |                          |          |           |                          |                          |           |            |                          |                          |           |          |                          |  |                          |            |             |                          |                          |             |               |                          |                          |             |            |                          |                          |               |             |                          |                          |            |               |                          |                          |             |             |                          |                          |          |             |                          |                          |             |            |                          |                          |           |           |                          |                          |            |           |                          |                          |        |          |                          |  |                          |          |             |                          |                          |               |            |                          |                          |          |             |                          |                          |             |             |                          |                          |         |               |                          |                          |             |            |                          |                          |           |            |                          |                          |            |          |                          |                          |         |             |                          |                          |         |        |                          |                          |          |            |                          |  |                          |             |               |                          |                          |            |          |                          |                          |             |               |                          |                          |             |         |                          |                          |               |            |                          |                          |            |           |                          |                          |            |             |                          |                          |          |         |                          |                          |             |            |                          |                          |        |          |                          |                          |            |          |                          |
| <input type="checkbox"/>   | Mérida                   | R. Jaén       | <input type="checkbox"/> |                          |                          |             |             |                          |                          |               |               |                          |                          |            |            |                          |                          |               |             |                          |                          |           |               |                          |                          |             |            |                          |                          |         |             |                          |                          |            |          |                          |                          |           |           |                          |                          |          |           |                          |  |                          |               |          |                          |                          |             |             |                          |                          |               |             |                          |                          |            |               |                          |                          |             |            |                          |                          |               |             |                          |                          |            |          |                          |                          |             |             |                          |                          |          |           |                          |                          |           |            |                          |                          |           |          |                          |  |                          |            |             |                          |                          |             |               |                          |                          |             |            |                          |                          |               |             |                          |                          |            |               |                          |                          |             |             |                          |                          |          |             |                          |                          |             |            |                          |                          |           |           |                          |                          |            |           |                          |                          |        |          |                          |  |                          |          |             |                          |                          |               |            |                          |                          |          |             |                          |                          |             |             |                          |                          |         |               |                          |                          |             |            |                          |                          |           |            |                          |                          |            |          |                          |                          |         |             |                          |                          |         |        |                          |                          |          |            |                          |  |                          |             |               |                          |                          |            |          |                          |                          |             |               |                          |                          |             |         |                          |                          |               |            |                          |                          |            |           |                          |                          |            |             |                          |                          |          |         |                          |                          |             |            |                          |                          |        |          |                          |                          |            |          |                          |
| <input type="checkbox"/>   | Eibar                    | Murcia        | <input type="checkbox"/> |                          |                          |             |             |                          |                          |               |               |                          |                          |            |            |                          |                          |               |             |                          |                          |           |               |                          |                          |             |            |                          |                          |         |             |                          |                          |            |          |                          |                          |           |           |                          |                          |          |           |                          |  |                          |               |          |                          |                          |             |             |                          |                          |               |             |                          |                          |            |               |                          |                          |             |            |                          |                          |               |             |                          |                          |            |          |                          |                          |             |             |                          |                          |          |           |                          |                          |           |            |                          |                          |           |          |                          |  |                          |            |             |                          |                          |             |               |                          |                          |             |            |                          |                          |               |             |                          |                          |            |               |                          |                          |             |             |                          |                          |          |             |                          |                          |             |            |                          |                          |           |           |                          |                          |            |           |                          |                          |        |          |                          |  |                          |          |             |                          |                          |               |            |                          |                          |          |             |                          |                          |             |             |                          |                          |         |               |                          |                          |             |            |                          |                          |           |            |                          |                          |            |          |                          |                          |         |             |                          |                          |         |        |                          |                          |          |            |                          |  |                          |             |               |                          |                          |            |          |                          |                          |             |               |                          |                          |             |         |                          |                          |               |            |                          |                          |            |           |                          |                          |            |             |                          |                          |          |         |                          |                          |             |            |                          |                          |        |          |                          |                          |            |          |                          |
| <input type="checkbox"/>   | Extremadura              | Salamanca     | <input type="checkbox"/> |                          |                          |             |             |                          |                          |               |               |                          |                          |            |            |                          |                          |               |             |                          |                          |           |               |                          |                          |             |            |                          |                          |         |             |                          |                          |            |          |                          |                          |           |           |                          |                          |          |           |                          |  |                          |               |          |                          |                          |             |             |                          |                          |               |             |                          |                          |            |               |                          |                          |             |            |                          |                          |               |             |                          |                          |            |          |                          |                          |             |             |                          |                          |          |           |                          |                          |           |            |                          |                          |           |          |                          |  |                          |            |             |                          |                          |             |               |                          |                          |             |            |                          |                          |               |             |                          |                          |            |               |                          |                          |             |             |                          |                          |          |             |                          |                          |             |            |                          |                          |           |           |                          |                          |            |           |                          |                          |        |          |                          |  |                          |          |             |                          |                          |               |            |                          |                          |          |             |                          |                          |             |             |                          |                          |         |               |                          |                          |             |            |                          |                          |           |            |                          |                          |            |          |                          |                          |         |             |                          |                          |         |        |                          |                          |          |            |                          |  |                          |             |               |                          |                          |            |          |                          |                          |             |               |                          |                          |             |         |                          |                          |               |            |                          |                          |            |           |                          |                          |            |             |                          |                          |          |         |                          |                          |             |            |                          |                          |        |          |                          |                          |            |          |                          |
| <input type="checkbox"/>   | Tenerife                 | Sevilla       | <input type="checkbox"/> |                          |                          |             |             |                          |                          |               |               |                          |                          |            |            |                          |                          |               |             |                          |                          |           |               |                          |                          |             |            |                          |                          |         |             |                          |                          |            |          |                          |                          |           |           |                          |                          |          |           |                          |  |                          |               |          |                          |                          |             |             |                          |                          |               |             |                          |                          |            |               |                          |                          |             |            |                          |                          |               |             |                          |                          |            |          |                          |                          |             |             |                          |                          |          |           |                          |                          |           |            |                          |                          |           |          |                          |  |                          |            |             |                          |                          |             |               |                          |                          |             |            |                          |                          |               |             |                          |                          |            |               |                          |                          |             |             |                          |                          |          |             |                          |                          |             |            |                          |                          |           |           |                          |                          |            |           |                          |                          |        |          |                          |  |                          |          |             |                          |                          |               |            |                          |                          |          |             |                          |                          |             |             |                          |                          |         |               |                          |                          |             |            |                          |                          |           |            |                          |                          |            |          |                          |                          |         |             |                          |                          |         |        |                          |                          |          |            |                          |  |                          |             |               |                          |                          |            |          |                          |                          |             |               |                          |                          |             |         |                          |                          |               |            |                          |                          |            |           |                          |                          |            |             |                          |                          |          |         |                          |                          |             |            |                          |                          |        |          |                          |                          |            |          |                          |
| <input type="checkbox"/>   | U. Las Palmas            | Lleida        | <input type="checkbox"/> |                          |                          |             |             |                          |                          |               |               |                          |                          |            |            |                          |                          |               |             |                          |                          |           |               |                          |                          |             |            |                          |                          |         |             |                          |                          |            |          |                          |                          |           |           |                          |                          |          |           |                          |  |                          |               |          |                          |                          |             |             |                          |                          |               |             |                          |                          |            |               |                          |                          |             |            |                          |                          |               |             |                          |                          |            |          |                          |                          |             |             |                          |                          |          |           |                          |                          |           |            |                          |                          |           |          |                          |  |                          |            |             |                          |                          |             |               |                          |                          |             |            |                          |                          |               |             |                          |                          |            |               |                          |                          |             |             |                          |                          |          |             |                          |                          |             |            |                          |                          |           |           |                          |                          |            |           |                          |                          |        |          |                          |  |                          |          |             |                          |                          |               |            |                          |                          |          |             |                          |                          |             |             |                          |                          |         |               |                          |                          |             |            |                          |                          |           |            |                          |                          |            |          |                          |                          |         |             |                          |                          |         |        |                          |                          |          |            |                          |  |                          |             |               |                          |                          |            |          |                          |                          |             |               |                          |                          |             |         |                          |                          |               |            |                          |                          |            |           |                          |                          |            |             |                          |                          |          |         |                          |                          |             |            |                          |                          |        |          |                          |                          |            |          |                          |
| <input type="checkbox"/>   | Córdoba                  | Leganés       | <input type="checkbox"/> |                          |                          |             |             |                          |                          |               |               |                          |                          |            |            |                          |                          |               |             |                          |                          |           |               |                          |                          |             |            |                          |                          |         |             |                          |                          |            |          |                          |                          |           |           |                          |                          |          |           |                          |  |                          |               |          |                          |                          |             |             |                          |                          |               |             |                          |                          |            |               |                          |                          |             |            |                          |                          |               |             |                          |                          |            |          |                          |                          |             |             |                          |                          |          |           |                          |                          |           |            |                          |                          |           |          |                          |  |                          |            |             |                          |                          |             |               |                          |                          |             |            |                          |                          |               |             |                          |                          |            |               |                          |                          |             |             |                          |                          |          |             |                          |                          |             |            |                          |                          |           |           |                          |                          |            |           |                          |                          |        |          |                          |  |                          |          |             |                          |                          |               |            |                          |                          |          |             |                          |                          |             |             |                          |                          |         |               |                          |                          |             |            |                          |                          |           |            |                          |                          |            |          |                          |                          |         |             |                          |                          |         |        |                          |                          |          |            |                          |  |                          |             |               |                          |                          |            |          |                          |                          |             |               |                          |                          |             |         |                          |                          |               |            |                          |                          |            |           |                          |                          |            |             |                          |                          |          |         |                          |                          |             |            |                          |                          |        |          |                          |                          |            |          |                          |
| <input type="checkbox"/>   | At. Madrid               | Albacete      | <input type="checkbox"/> |                          |                          |             |             |                          |                          |               |               |                          |                          |            |            |                          |                          |               |             |                          |                          |           |               |                          |                          |             |            |                          |                          |         |             |                          |                          |            |          |                          |                          |           |           |                          |                          |          |           |                          |  |                          |               |          |                          |                          |             |             |                          |                          |               |             |                          |                          |            |               |                          |                          |             |            |                          |                          |               |             |                          |                          |            |          |                          |                          |             |             |                          |                          |          |           |                          |                          |           |            |                          |                          |           |          |                          |  |                          |            |             |                          |                          |             |               |                          |                          |             |            |                          |                          |               |             |                          |                          |            |               |                          |                          |             |             |                          |                          |          |             |                          |                          |             |            |                          |                          |           |           |                          |                          |            |           |                          |                          |        |          |                          |  |                          |          |             |                          |                          |               |            |                          |                          |          |             |                          |                          |             |             |                          |                          |         |               |                          |                          |             |            |                          |                          |           |            |                          |                          |            |          |                          |                          |         |             |                          |                          |         |        |                          |                          |          |            |                          |  |                          |             |               |                          |                          |            |          |                          |                          |             |               |                          |                          |             |         |                          |                          |               |            |                          |                          |            |           |                          |                          |            |             |                          |                          |          |         |                          |                          |             |            |                          |                          |        |          |                          |                          |            |          |                          |
| <input type="checkbox"/>   | Badajoz                  | Sporting      | <input type="checkbox"/> |                          |                          |             |             |                          |                          |               |               |                          |                          |            |            |                          |                          |               |             |                          |                          |           |               |                          |                          |             |            |                          |                          |         |             |                          |                          |            |          |                          |                          |           |           |                          |                          |          |           |                          |  |                          |               |          |                          |                          |             |             |                          |                          |               |             |                          |                          |            |               |                          |                          |             |            |                          |                          |               |             |                          |                          |            |          |                          |                          |             |             |                          |                          |          |           |                          |                          |           |            |                          |                          |           |          |                          |  |                          |            |             |                          |                          |             |               |                          |                          |             |            |                          |                          |               |             |                          |                          |            |               |                          |                          |             |             |                          |                          |          |             |                          |                          |             |            |                          |                          |           |           |                          |                          |            |           |                          |                          |        |          |                          |  |                          |          |             |                          |                          |               |            |                          |                          |          |             |                          |                          |             |             |                          |                          |         |               |                          |                          |             |            |                          |                          |           |            |                          |                          |            |          |                          |                          |         |             |                          |                          |         |        |                          |                          |          |            |                          |  |                          |             |               |                          |                          |            |          |                          |                          |             |               |                          |                          |             |         |                          |                          |               |            |                          |                          |            |           |                          |                          |            |             |                          |                          |          |         |                          |                          |             |            |                          |                          |        |          |                          |                          |            |          |                          |
| <input type="checkbox"/>   | R.C. Ferrol              | Getafe        | <input type="checkbox"/> |                          |                          |             |             |                          |                          |               |               |                          |                          |            |            |                          |                          |               |             |                          |                          |           |               |                          |                          |             |            |                          |                          |         |             |                          |                          |            |          |                          |                          |           |           |                          |                          |          |           |                          |  |                          |               |          |                          |                          |             |             |                          |                          |               |             |                          |                          |            |               |                          |                          |             |            |                          |                          |               |             |                          |                          |            |          |                          |                          |             |             |                          |                          |          |           |                          |                          |           |            |                          |                          |           |          |                          |  |                          |            |             |                          |                          |             |               |                          |                          |             |            |                          |                          |               |             |                          |                          |            |               |                          |                          |             |             |                          |                          |          |             |                          |                          |             |            |                          |                          |           |           |                          |                          |            |           |                          |                          |        |          |                          |  |                          |          |             |                          |                          |               |            |                          |                          |          |             |                          |                          |             |             |                          |                          |         |               |                          |                          |             |            |                          |                          |           |            |                          |                          |            |          |                          |                          |         |             |                          |                          |         |        |                          |                          |          |            |                          |  |                          |             |               |                          |                          |            |          |                          |                          |             |               |                          |                          |             |         |                          |                          |               |            |                          |                          |            |           |                          |                          |            |             |                          |                          |          |         |                          |                          |             |            |                          |                          |        |          |                          |                          |            |          |                          |
| <input type="checkbox"/>   | Betis                    | Levante       | <input type="checkbox"/> |                          |                          |             |             |                          |                          |               |               |                          |                          |            |            |                          |                          |               |             |                          |                          |           |               |                          |                          |             |            |                          |                          |         |             |                          |                          |            |          |                          |                          |           |           |                          |                          |          |           |                          |  |                          |               |          |                          |                          |             |             |                          |                          |               |             |                          |                          |            |               |                          |                          |             |            |                          |                          |               |             |                          |                          |            |          |                          |                          |             |             |                          |                          |          |           |                          |                          |           |            |                          |                          |           |          |                          |  |                          |            |             |                          |                          |             |               |                          |                          |             |            |                          |                          |               |             |                          |                          |            |               |                          |                          |             |             |                          |                          |          |             |                          |                          |             |            |                          |                          |           |           |                          |                          |            |           |                          |                          |        |          |                          |  |                          |          |             |                          |                          |               |            |                          |                          |          |             |                          |                          |             |             |                          |                          |         |               |                          |                          |             |            |                          |                          |           |            |                          |                          |            |          |                          |                          |         |             |                          |                          |         |        |                          |                          |          |            |                          |  |                          |             |               |                          |                          |            |          |                          |                          |             |               |                          |                          |             |         |                          |                          |               |            |                          |                          |            |           |                          |                          |            |             |                          |                          |          |         |                          |                          |             |            |                          |                          |        |          |                          |                          |            |          |                          |
| <input type="checkbox"/>   | Compostela               | Mérida        | <input type="checkbox"/> |                          |                          |             |             |                          |                          |               |               |                          |                          |            |            |                          |                          |               |             |                          |                          |           |               |                          |                          |             |            |                          |                          |         |             |                          |                          |            |          |                          |                          |           |           |                          |                          |          |           |                          |  |                          |               |          |                          |                          |             |             |                          |                          |               |             |                          |                          |            |               |                          |                          |             |            |                          |                          |               |             |                          |                          |            |          |                          |                          |             |             |                          |                          |          |           |                          |                          |           |            |                          |                          |           |          |                          |  |                          |            |             |                          |                          |             |               |                          |                          |             |            |                          |                          |               |             |                          |                          |            |               |                          |                          |             |             |                          |                          |          |             |                          |                          |             |            |                          |                          |           |           |                          |                          |            |           |                          |                          |        |          |                          |  |                          |          |             |                          |                          |               |            |                          |                          |          |             |                          |                          |             |             |                          |                          |         |               |                          |                          |             |            |                          |                          |           |            |                          |                          |            |          |                          |                          |         |             |                          |                          |         |        |                          |                          |          |            |                          |  |                          |             |               |                          |                          |            |          |                          |                          |             |               |                          |                          |             |         |                          |                          |               |            |                          |                          |            |           |                          |                          |            |             |                          |                          |          |         |                          |                          |             |            |                          |                          |        |          |                          |                          |            |          |                          |
| <input type="checkbox"/>   | Elche                    | R. Jaén       | <input type="checkbox"/> |                          |                          |             |             |                          |                          |               |               |                          |                          |            |            |                          |                          |               |             |                          |                          |           |               |                          |                          |             |            |                          |                          |         |             |                          |                          |            |          |                          |                          |           |           |                          |                          |          |           |                          |  |                          |               |          |                          |                          |             |             |                          |                          |               |             |                          |                          |            |               |                          |                          |             |            |                          |                          |               |             |                          |                          |            |          |                          |                          |             |             |                          |                          |          |           |                          |                          |           |            |                          |                          |           |          |                          |  |                          |            |             |                          |                          |             |               |                          |                          |             |            |                          |                          |               |             |                          |                          |            |               |                          |                          |             |             |                          |                          |          |             |                          |                          |             |            |                          |                          |           |           |                          |                          |            |           |                          |                          |        |          |                          |  |                          |          |             |                          |                          |               |            |                          |                          |          |             |                          |                          |             |             |                          |                          |         |               |                          |                          |             |            |                          |                          |           |            |                          |                          |            |          |                          |                          |         |             |                          |                          |         |        |                          |                          |          |            |                          |  |                          |             |               |                          |                          |            |          |                          |                          |             |               |                          |                          |             |         |                          |                          |               |            |                          |                          |            |           |                          |                          |            |             |                          |                          |          |         |                          |                          |             |            |                          |                          |        |          |                          |                          |            |          |                          |
| <input type="checkbox"/>   | Elche                    | Murcia        | <input type="checkbox"/> |                          |                          |             |             |                          |                          |               |               |                          |                          |            |            |                          |                          |               |             |                          |                          |           |               |                          |                          |             |            |                          |                          |         |             |                          |                          |            |          |                          |                          |           |           |                          |                          |          |           |                          |  |                          |               |          |                          |                          |             |             |                          |                          |               |             |                          |                          |            |               |                          |                          |             |            |                          |                          |               |             |                          |                          |            |          |                          |                          |             |             |                          |                          |          |           |                          |                          |           |            |                          |                          |           |          |                          |  |                          |            |             |                          |                          |             |               |                          |                          |             |            |                          |                          |               |             |                          |                          |            |               |                          |                          |             |             |                          |                          |          |             |                          |                          |             |            |                          |                          |           |           |                          |                          |            |           |                          |                          |        |          |                          |  |                          |          |             |                          |                          |               |            |                          |                          |          |             |                          |                          |             |             |                          |                          |         |               |                          |                          |             |            |                          |                          |           |            |                          |                          |            |          |                          |                          |         |             |                          |                          |         |        |                          |                          |          |            |                          |  |                          |             |               |                          |                          |            |          |                          |                          |             |               |                          |                          |             |         |                          |                          |               |            |                          |                          |            |           |                          |                          |            |             |                          |                          |          |         |                          |                          |             |            |                          |                          |        |          |                          |                          |            |          |                          |
| <input type="checkbox"/>   | Salamanca                | Eibar         | <input type="checkbox"/> |                          |                          |             |             |                          |                          |               |               |                          |                          |            |            |                          |                          |               |             |                          |                          |           |               |                          |                          |             |            |                          |                          |         |             |                          |                          |            |          |                          |                          |           |           |                          |                          |          |           |                          |  |                          |               |          |                          |                          |             |             |                          |                          |               |             |                          |                          |            |               |                          |                          |             |            |                          |                          |               |             |                          |                          |            |          |                          |                          |             |             |                          |                          |          |           |                          |                          |           |            |                          |                          |           |          |                          |  |                          |            |             |                          |                          |             |               |                          |                          |             |            |                          |                          |               |             |                          |                          |            |               |                          |                          |             |             |                          |                          |          |             |                          |                          |             |            |                          |                          |           |           |                          |                          |            |           |                          |                          |        |          |                          |  |                          |          |             |                          |                          |               |            |                          |                          |          |             |                          |                          |             |             |                          |                          |         |               |                          |                          |             |            |                          |                          |           |            |                          |                          |            |          |                          |                          |         |             |                          |                          |         |        |                          |                          |          |            |                          |  |                          |             |               |                          |                          |            |          |                          |                          |             |               |                          |                          |             |         |                          |                          |               |            |                          |                          |            |           |                          |                          |            |             |                          |                          |          |         |                          |                          |             |            |                          |                          |        |          |                          |                          |            |          |                          |
| <input type="checkbox"/>   | Sevilla                  | Extremadura   | <input type="checkbox"/> |                          |                          |             |             |                          |                          |               |               |                          |                          |            |            |                          |                          |               |             |                          |                          |           |               |                          |                          |             |            |                          |                          |         |             |                          |                          |            |          |                          |                          |           |           |                          |                          |          |           |                          |  |                          |               |          |                          |                          |             |             |                          |                          |               |             |                          |                          |            |               |                          |                          |             |            |                          |                          |               |             |                          |                          |            |          |                          |                          |             |             |                          |                          |          |           |                          |                          |           |            |                          |                          |           |          |                          |  |                          |            |             |                          |                          |             |               |                          |                          |             |            |                          |                          |               |             |                          |                          |            |               |                          |                          |             |             |                          |                          |          |             |                          |                          |             |            |                          |                          |           |           |                          |                          |            |           |                          |                          |        |          |                          |  |                          |          |             |                          |                          |               |            |                          |                          |          |             |                          |                          |             |             |                          |                          |         |               |                          |                          |             |            |                          |                          |           |            |                          |                          |            |          |                          |                          |         |             |                          |                          |         |        |                          |                          |          |            |                          |  |                          |             |               |                          |                          |            |          |                          |                          |             |               |                          |                          |             |         |                          |                          |               |            |                          |                          |            |           |                          |                          |            |             |                          |                          |          |         |                          |                          |             |            |                          |                          |        |          |                          |                          |            |          |                          |
| <input type="checkbox"/>   | Lleida                   | Tenerife      | <input type="checkbox"/> |                          |                          |             |             |                          |                          |               |               |                          |                          |            |            |                          |                          |               |             |                          |                          |           |               |                          |                          |             |            |                          |                          |         |             |                          |                          |            |          |                          |                          |           |           |                          |                          |          |           |                          |  |                          |               |          |                          |                          |             |             |                          |                          |               |             |                          |                          |            |               |                          |                          |             |            |                          |                          |               |             |                          |                          |            |          |                          |                          |             |             |                          |                          |          |           |                          |                          |           |            |                          |                          |           |          |                          |  |                          |            |             |                          |                          |             |               |                          |                          |             |            |                          |                          |               |             |                          |                          |            |               |                          |                          |             |             |                          |                          |          |             |                          |                          |             |            |                          |                          |           |           |                          |                          |            |           |                          |                          |        |          |                          |  |                          |          |             |                          |                          |               |            |                          |                          |          |             |                          |                          |             |             |                          |                          |         |               |                          |                          |             |            |                          |                          |           |            |                          |                          |            |          |                          |                          |         |             |                          |                          |         |        |                          |                          |          |            |                          |  |                          |             |               |                          |                          |            |          |                          |                          |             |               |                          |                          |             |         |                          |                          |               |            |                          |                          |            |           |                          |                          |            |             |                          |                          |          |         |                          |                          |             |            |                          |                          |        |          |                          |                          |            |          |                          |
| <input type="checkbox"/>   | Leganés                  | U. Las Palmas | <input type="checkbox"/> |                          |                          |             |             |                          |                          |               |               |                          |                          |            |            |                          |                          |               |             |                          |                          |           |               |                          |                          |             |            |                          |                          |         |             |                          |                          |            |          |                          |                          |           |           |                          |                          |          |           |                          |  |                          |               |          |                          |                          |             |             |                          |                          |               |             |                          |                          |            |               |                          |                          |             |            |                          |                          |               |             |                          |                          |            |          |                          |                          |             |             |                          |                          |          |           |                          |                          |           |            |                          |                          |           |          |                          |  |                          |            |             |                          |                          |             |               |                          |                          |             |            |                          |                          |               |             |                          |                          |            |               |                          |                          |             |             |                          |                          |          |             |                          |                          |             |            |                          |                          |           |           |                          |                          |            |           |                          |                          |        |          |                          |  |                          |          |             |                          |                          |               |            |                          |                          |          |             |                          |                          |             |             |                          |                          |         |               |                          |                          |             |            |                          |                          |           |            |                          |                          |            |          |                          |                          |         |             |                          |                          |         |        |                          |                          |          |            |                          |  |                          |             |               |                          |                          |            |          |                          |                          |             |               |                          |                          |             |         |                          |                          |               |            |                          |                          |            |           |                          |                          |            |             |                          |                          |          |         |                          |                          |             |            |                          |                          |        |          |                          |                          |            |          |                          |
| <input type="checkbox"/>   | Albacete                 | Córdoba       | <input type="checkbox"/> |                          |                          |             |             |                          |                          |               |               |                          |                          |            |            |                          |                          |               |             |                          |                          |           |               |                          |                          |             |            |                          |                          |         |             |                          |                          |            |          |                          |                          |           |           |                          |                          |          |           |                          |  |                          |               |          |                          |                          |             |             |                          |                          |               |             |                          |                          |            |               |                          |                          |             |            |                          |                          |               |             |                          |                          |            |          |                          |                          |             |             |                          |                          |          |           |                          |                          |           |            |                          |                          |           |          |                          |  |                          |            |             |                          |                          |             |               |                          |                          |             |            |                          |                          |               |             |                          |                          |            |               |                          |                          |             |             |                          |                          |          |             |                          |                          |             |            |                          |                          |           |           |                          |                          |            |           |                          |                          |        |          |                          |  |                          |          |             |                          |                          |               |            |                          |                          |          |             |                          |                          |             |             |                          |                          |         |               |                          |                          |             |            |                          |                          |           |            |                          |                          |            |          |                          |                          |         |             |                          |                          |         |        |                          |                          |          |            |                          |  |                          |             |               |                          |                          |            |          |                          |                          |             |               |                          |                          |             |         |                          |                          |               |            |                          |                          |            |           |                          |                          |            |             |                          |                          |          |         |                          |                          |             |            |                          |                          |        |          |                          |                          |            |          |                          |
| <input type="checkbox"/>   | Sporting                 | At. Madrid    | <input type="checkbox"/> |                          |                          |             |             |                          |                          |               |               |                          |                          |            |            |                          |                          |               |             |                          |                          |           |               |                          |                          |             |            |                          |                          |         |             |                          |                          |            |          |                          |                          |           |           |                          |                          |          |           |                          |  |                          |               |          |                          |                          |             |             |                          |                          |               |             |                          |                          |            |               |                          |                          |             |            |                          |                          |               |             |                          |                          |            |          |                          |                          |             |             |                          |                          |          |           |                          |                          |           |            |                          |                          |           |          |                          |  |                          |            |             |                          |                          |             |               |                          |                          |             |            |                          |                          |               |             |                          |                          |            |               |                          |                          |             |             |                          |                          |          |             |                          |                          |             |            |                          |                          |           |           |                          |                          |            |           |                          |                          |        |          |                          |  |                          |          |             |                          |                          |               |            |                          |                          |          |             |                          |                          |             |             |                          |                          |         |               |                          |                          |             |            |                          |                          |           |            |                          |                          |            |          |                          |                          |         |             |                          |                          |         |        |                          |                          |          |            |                          |  |                          |             |               |                          |                          |            |          |                          |                          |             |               |                          |                          |             |         |                          |                          |               |            |                          |                          |            |           |                          |                          |            |             |                          |                          |          |         |                          |                          |             |            |                          |                          |        |          |                          |                          |            |          |                          |
| <input type="checkbox"/>   | Getafe                   | Badajoz       | <input type="checkbox"/> |                          |                          |             |             |                          |                          |               |               |                          |                          |            |            |                          |                          |               |             |                          |                          |           |               |                          |                          |             |            |                          |                          |         |             |                          |                          |            |          |                          |                          |           |           |                          |                          |          |           |                          |  |                          |               |          |                          |                          |             |             |                          |                          |               |             |                          |                          |            |               |                          |                          |             |            |                          |                          |               |             |                          |                          |            |          |                          |                          |             |             |                          |                          |          |           |                          |                          |           |            |                          |                          |           |          |                          |  |                          |            |             |                          |                          |             |               |                          |                          |             |            |                          |                          |               |             |                          |                          |            |               |                          |                          |             |             |                          |                          |          |             |                          |                          |             |            |                          |                          |           |           |                          |                          |            |           |                          |                          |        |          |                          |  |                          |          |             |                          |                          |               |            |                          |                          |          |             |                          |                          |             |             |                          |                          |         |               |                          |                          |             |            |                          |                          |           |            |                          |                          |            |          |                          |                          |         |             |                          |                          |         |        |                          |                          |          |            |                          |  |                          |             |               |                          |                          |            |          |                          |                          |             |               |                          |                          |             |         |                          |                          |               |            |                          |                          |            |           |                          |                          |            |             |                          |                          |          |         |                          |                          |             |            |                          |                          |        |          |                          |                          |            |          |                          |
| <input type="checkbox"/>   | Levante                  | R.C. Ferrol   | <input type="checkbox"/> |                          |                          |             |             |                          |                          |               |               |                          |                          |            |            |                          |                          |               |             |                          |                          |           |               |                          |                          |             |            |                          |                          |         |             |                          |                          |            |          |                          |                          |           |           |                          |                          |          |           |                          |  |                          |               |          |                          |                          |             |             |                          |                          |               |             |                          |                          |            |               |                          |                          |             |            |                          |                          |               |             |                          |                          |            |          |                          |                          |             |             |                          |                          |          |           |                          |                          |           |            |                          |                          |           |          |                          |  |                          |            |             |                          |                          |             |               |                          |                          |             |            |                          |                          |               |             |                          |                          |            |               |                          |                          |             |             |                          |                          |          |             |                          |                          |             |            |                          |                          |           |           |                          |                          |            |           |                          |                          |        |          |                          |  |                          |          |             |                          |                          |               |            |                          |                          |          |             |                          |                          |             |             |                          |                          |         |               |                          |                          |             |            |                          |                          |           |            |                          |                          |            |          |                          |                          |         |             |                          |                          |         |        |                          |                          |          |            |                          |  |                          |             |               |                          |                          |            |          |                          |                          |             |               |                          |                          |             |         |                          |                          |               |            |                          |                          |            |           |                          |                          |            |             |                          |                          |          |         |                          |                          |             |            |                          |                          |        |          |                          |                          |            |          |                          |
| <input type="checkbox"/>   | Mérida                   | Betis         | <input type="checkbox"/> |                          |                          |             |             |                          |                          |               |               |                          |                          |            |            |                          |                          |               |             |                          |                          |           |               |                          |                          |             |            |                          |                          |         |             |                          |                          |            |          |                          |                          |           |           |                          |                          |          |           |                          |  |                          |               |          |                          |                          |             |             |                          |                          |               |             |                          |                          |            |               |                          |                          |             |            |                          |                          |               |             |                          |                          |            |          |                          |                          |             |             |                          |                          |          |           |                          |                          |           |            |                          |                          |           |          |                          |  |                          |            |             |                          |                          |             |               |                          |                          |             |            |                          |                          |               |             |                          |                          |            |               |                          |                          |             |             |                          |                          |          |             |                          |                          |             |            |                          |                          |           |           |                          |                          |            |           |                          |                          |        |          |                          |  |                          |          |             |                          |                          |               |            |                          |                          |          |             |                          |                          |             |             |                          |                          |         |               |                          |                          |             |            |                          |                          |           |            |                          |                          |            |          |                          |                          |         |             |                          |                          |         |        |                          |                          |          |            |                          |  |                          |             |               |                          |                          |            |          |                          |                          |             |               |                          |                          |             |         |                          |                          |               |            |                          |                          |            |           |                          |                          |            |             |                          |                          |          |         |                          |                          |             |            |                          |                          |        |          |                          |                          |            |          |                          |
| <input type="checkbox"/>   | R. Jaén                  | Compostela    | <input type="checkbox"/> |                          |                          |             |             |                          |                          |               |               |                          |                          |            |            |                          |                          |               |             |                          |                          |           |               |                          |                          |             |            |                          |                          |         |             |                          |                          |            |          |                          |                          |           |           |                          |                          |          |           |                          |  |                          |               |          |                          |                          |             |             |                          |                          |               |             |                          |                          |            |               |                          |                          |             |            |                          |                          |               |             |                          |                          |            |          |                          |                          |             |             |                          |                          |          |           |                          |                          |           |            |                          |                          |           |          |                          |  |                          |            |             |                          |                          |             |               |                          |                          |             |            |                          |                          |               |             |                          |                          |            |               |                          |                          |             |             |                          |                          |          |             |                          |                          |             |            |                          |                          |           |           |                          |                          |            |           |                          |                          |        |          |                          |  |                          |          |             |                          |                          |               |            |                          |                          |          |             |                          |                          |             |             |                          |                          |         |               |                          |                          |             |            |                          |                          |           |            |                          |                          |            |          |                          |                          |         |             |                          |                          |         |        |                          |                          |          |            |                          |  |                          |             |               |                          |                          |            |          |                          |                          |             |               |                          |                          |             |         |                          |                          |               |            |                          |                          |            |           |                          |                          |            |             |                          |                          |          |         |                          |                          |             |            |                          |                          |        |          |                          |                          |            |          |                          |
| <input type="checkbox"/>   | Murcia                   | Salamanca     | <input type="checkbox"/> |                          |                          |             |             |                          |                          |               |               |                          |                          |            |            |                          |                          |               |             |                          |                          |           |               |                          |                          |             |            |                          |                          |         |             |                          |                          |            |          |                          |                          |           |           |                          |                          |          |           |                          |  |                          |               |          |                          |                          |             |             |                          |                          |               |             |                          |                          |            |               |                          |                          |             |            |                          |                          |               |             |                          |                          |            |          |                          |                          |             |             |                          |                          |          |           |                          |                          |           |            |                          |                          |           |          |                          |  |                          |            |             |                          |                          |             |               |                          |                          |             |            |                          |                          |               |             |                          |                          |            |               |                          |                          |             |             |                          |                          |          |             |                          |                          |             |            |                          |                          |           |           |                          |                          |            |           |                          |                          |        |          |                          |  |                          |          |             |                          |                          |               |            |                          |                          |          |             |                          |                          |             |             |                          |                          |         |               |                          |                          |             |            |                          |                          |           |            |                          |                          |            |          |                          |                          |         |             |                          |                          |         |        |                          |                          |          |            |                          |  |                          |             |               |                          |                          |            |          |                          |                          |             |               |                          |                          |             |         |                          |                          |               |            |                          |                          |            |           |                          |                          |            |             |                          |                          |          |         |                          |                          |             |            |                          |                          |        |          |                          |                          |            |          |                          |
| <input type="checkbox"/>   | Eibar                    | Sevilla       | <input type="checkbox"/> |                          |                          |             |             |                          |                          |               |               |                          |                          |            |            |                          |                          |               |             |                          |                          |           |               |                          |                          |             |            |                          |                          |         |             |                          |                          |            |          |                          |                          |           |           |                          |                          |          |           |                          |  |                          |               |          |                          |                          |             |             |                          |                          |               |             |                          |                          |            |               |                          |                          |             |            |                          |                          |               |             |                          |                          |            |          |                          |                          |             |             |                          |                          |          |           |                          |                          |           |            |                          |                          |           |          |                          |  |                          |            |             |                          |                          |             |               |                          |                          |             |            |                          |                          |               |             |                          |                          |            |               |                          |                          |             |             |                          |                          |          |             |                          |                          |             |            |                          |                          |           |           |                          |                          |            |           |                          |                          |        |          |                          |  |                          |          |             |                          |                          |               |            |                          |                          |          |             |                          |                          |             |             |                          |                          |         |               |                          |                          |             |            |                          |                          |           |            |                          |                          |            |          |                          |                          |         |             |                          |                          |         |        |                          |                          |          |            |                          |  |                          |             |               |                          |                          |            |          |                          |                          |             |               |                          |                          |             |         |                          |                          |               |            |                          |                          |            |           |                          |                          |            |             |                          |                          |          |         |                          |                          |             |            |                          |                          |        |          |                          |                          |            |          |                          |
| <input type="checkbox"/>   | Extremadura              | Lleida        | <input type="checkbox"/> |                          |                          |             |             |                          |                          |               |               |                          |                          |            |            |                          |                          |               |             |                          |                          |           |               |                          |                          |             |            |                          |                          |         |             |                          |                          |            |          |                          |                          |           |           |                          |                          |          |           |                          |  |                          |               |          |                          |                          |             |             |                          |                          |               |             |                          |                          |            |               |                          |                          |             |            |                          |                          |               |             |                          |                          |            |          |                          |                          |             |             |                          |                          |          |           |                          |                          |           |            |                          |                          |           |          |                          |  |                          |            |             |                          |                          |             |               |                          |                          |             |            |                          |                          |               |             |                          |                          |            |               |                          |                          |             |             |                          |                          |          |             |                          |                          |             |            |                          |                          |           |           |                          |                          |            |           |                          |                          |        |          |                          |  |                          |          |             |                          |                          |               |            |                          |                          |          |             |                          |                          |             |             |                          |                          |         |               |                          |                          |             |            |                          |                          |           |            |                          |                          |            |          |                          |                          |         |             |                          |                          |         |        |                          |                          |          |            |                          |  |                          |             |               |                          |                          |            |          |                          |                          |             |               |                          |                          |             |         |                          |                          |               |            |                          |                          |            |           |                          |                          |            |             |                          |                          |          |         |                          |                          |             |            |                          |                          |        |          |                          |                          |            |          |                          |
| <input type="checkbox"/>   | Tenerife                 | Leganés       | <input type="checkbox"/> |                          |                          |             |             |                          |                          |               |               |                          |                          |            |            |                          |                          |               |             |                          |                          |           |               |                          |                          |             |            |                          |                          |         |             |                          |                          |            |          |                          |                          |           |           |                          |                          |          |           |                          |  |                          |               |          |                          |                          |             |             |                          |                          |               |             |                          |                          |            |               |                          |                          |             |            |                          |                          |               |             |                          |                          |            |          |                          |                          |             |             |                          |                          |          |           |                          |                          |           |            |                          |                          |           |          |                          |  |                          |            |             |                          |                          |             |               |                          |                          |             |            |                          |                          |               |             |                          |                          |            |               |                          |                          |             |             |                          |                          |          |             |                          |                          |             |            |                          |                          |           |           |                          |                          |            |           |                          |                          |        |          |                          |  |                          |          |             |                          |                          |               |            |                          |                          |          |             |                          |                          |             |             |                          |                          |         |               |                          |                          |             |            |                          |                          |           |            |                          |                          |            |          |                          |                          |         |             |                          |                          |         |        |                          |                          |          |            |                          |  |                          |             |               |                          |                          |            |          |                          |                          |             |               |                          |                          |             |         |                          |                          |               |            |                          |                          |            |           |                          |                          |            |             |                          |                          |          |         |                          |                          |             |            |                          |                          |        |          |                          |                          |            |          |                          |
| <input type="checkbox"/>   | U. Las Palmas            | Albacete      | <input type="checkbox"/> |                          |                          |             |             |                          |                          |               |               |                          |                          |            |            |                          |                          |               |             |                          |                          |           |               |                          |                          |             |            |                          |                          |         |             |                          |                          |            |          |                          |                          |           |           |                          |                          |          |           |                          |  |                          |               |          |                          |                          |             |             |                          |                          |               |             |                          |                          |            |               |                          |                          |             |            |                          |                          |               |             |                          |                          |            |          |                          |                          |             |             |                          |                          |          |           |                          |                          |           |            |                          |                          |           |          |                          |  |                          |            |             |                          |                          |             |               |                          |                          |             |            |                          |                          |               |             |                          |                          |            |               |                          |                          |             |             |                          |                          |          |             |                          |                          |             |            |                          |                          |           |           |                          |                          |            |           |                          |                          |        |          |                          |  |                          |          |             |                          |                          |               |            |                          |                          |          |             |                          |                          |             |             |                          |                          |         |               |                          |                          |             |            |                          |                          |           |            |                          |                          |            |          |                          |                          |         |             |                          |                          |         |        |                          |                          |          |            |                          |  |                          |             |               |                          |                          |            |          |                          |                          |             |               |                          |                          |             |         |                          |                          |               |            |                          |                          |            |           |                          |                          |            |             |                          |                          |          |         |                          |                          |             |            |                          |                          |        |          |                          |                          |            |          |                          |
| <input type="checkbox"/>   | Córdoba                  | Sporting      | <input type="checkbox"/> |                          |                          |             |             |                          |                          |               |               |                          |                          |            |            |                          |                          |               |             |                          |                          |           |               |                          |                          |             |            |                          |                          |         |             |                          |                          |            |          |                          |                          |           |           |                          |                          |          |           |                          |  |                          |               |          |                          |                          |             |             |                          |                          |               |             |                          |                          |            |               |                          |                          |             |            |                          |                          |               |             |                          |                          |            |          |                          |                          |             |             |                          |                          |          |           |                          |                          |           |            |                          |                          |           |          |                          |  |                          |            |             |                          |                          |             |               |                          |                          |             |            |                          |                          |               |             |                          |                          |            |               |                          |                          |             |             |                          |                          |          |             |                          |                          |             |            |                          |                          |           |           |                          |                          |            |           |                          |                          |        |          |                          |  |                          |          |             |                          |                          |               |            |                          |                          |          |             |                          |                          |             |             |                          |                          |         |               |                          |                          |             |            |                          |                          |           |            |                          |                          |            |          |                          |                          |         |             |                          |                          |         |        |                          |                          |          |            |                          |  |                          |             |               |                          |                          |            |          |                          |                          |             |               |                          |                          |             |         |                          |                          |               |            |                          |                          |            |           |                          |                          |            |             |                          |                          |          |         |                          |                          |             |            |                          |                          |        |          |                          |                          |            |          |                          |
| <input type="checkbox"/>   | At. Madrid               | Getafe        | <input type="checkbox"/> |                          |                          |             |             |                          |                          |               |               |                          |                          |            |            |                          |                          |               |             |                          |                          |           |               |                          |                          |             |            |                          |                          |         |             |                          |                          |            |          |                          |                          |           |           |                          |                          |          |           |                          |  |                          |               |          |                          |                          |             |             |                          |                          |               |             |                          |                          |            |               |                          |                          |             |            |                          |                          |               |             |                          |                          |            |          |                          |                          |             |             |                          |                          |          |           |                          |                          |           |            |                          |                          |           |          |                          |  |                          |            |             |                          |                          |             |               |                          |                          |             |            |                          |                          |               |             |                          |                          |            |               |                          |                          |             |             |                          |                          |          |             |                          |                          |             |            |                          |                          |           |           |                          |                          |            |           |                          |                          |        |          |                          |  |                          |          |             |                          |                          |               |            |                          |                          |          |             |                          |                          |             |             |                          |                          |         |               |                          |                          |             |            |                          |                          |           |            |                          |                          |            |          |                          |                          |         |             |                          |                          |         |        |                          |                          |          |            |                          |  |                          |             |               |                          |                          |            |          |                          |                          |             |               |                          |                          |             |         |                          |                          |               |            |                          |                          |            |           |                          |                          |            |             |                          |                          |          |         |                          |                          |             |            |                          |                          |        |          |                          |                          |            |          |                          |
| <input type="checkbox"/>   | Badajoz                  | Levante       | <input type="checkbox"/> |                          |                          |             |             |                          |                          |               |               |                          |                          |            |            |                          |                          |               |             |                          |                          |           |               |                          |                          |             |            |                          |                          |         |             |                          |                          |            |          |                          |                          |           |           |                          |                          |          |           |                          |  |                          |               |          |                          |                          |             |             |                          |                          |               |             |                          |                          |            |               |                          |                          |             |            |                          |                          |               |             |                          |                          |            |          |                          |                          |             |             |                          |                          |          |           |                          |                          |           |            |                          |                          |           |          |                          |  |                          |            |             |                          |                          |             |               |                          |                          |             |            |                          |                          |               |             |                          |                          |            |               |                          |                          |             |             |                          |                          |          |             |                          |                          |             |            |                          |                          |           |           |                          |                          |            |           |                          |                          |        |          |                          |  |                          |          |             |                          |                          |               |            |                          |                          |          |             |                          |                          |             |             |                          |                          |         |               |                          |                          |             |            |                          |                          |           |            |                          |                          |            |          |                          |                          |         |             |                          |                          |         |        |                          |                          |          |            |                          |  |                          |             |               |                          |                          |            |          |                          |                          |             |               |                          |                          |             |         |                          |                          |               |            |                          |                          |            |           |                          |                          |            |             |                          |                          |          |         |                          |                          |             |            |                          |                          |        |          |                          |                          |            |          |                          |
| <input type="checkbox"/>   | R.C. Ferrol              | Mérida        | <input type="checkbox"/> |                          |                          |             |             |                          |                          |               |               |                          |                          |            |            |                          |                          |               |             |                          |                          |           |               |                          |                          |             |            |                          |                          |         |             |                          |                          |            |          |                          |                          |           |           |                          |                          |          |           |                          |  |                          |               |          |                          |                          |             |             |                          |                          |               |             |                          |                          |            |               |                          |                          |             |            |                          |                          |               |             |                          |                          |            |          |                          |                          |             |             |                          |                          |          |           |                          |                          |           |            |                          |                          |           |          |                          |  |                          |            |             |                          |                          |             |               |                          |                          |             |            |                          |                          |               |             |                          |                          |            |               |                          |                          |             |             |                          |                          |          |             |                          |                          |             |            |                          |                          |           |           |                          |                          |            |           |                          |                          |        |          |                          |  |                          |          |             |                          |                          |               |            |                          |                          |          |             |                          |                          |             |             |                          |                          |         |               |                          |                          |             |            |                          |                          |           |            |                          |                          |            |          |                          |                          |         |             |                          |                          |         |        |                          |                          |          |            |                          |  |                          |             |               |                          |                          |            |          |                          |                          |             |               |                          |                          |             |         |                          |                          |               |            |                          |                          |            |           |                          |                          |            |             |                          |                          |          |         |                          |                          |             |            |                          |                          |        |          |                          |                          |            |          |                          |
| <input type="checkbox"/>   | Betis                    | R. Jaén       | <input type="checkbox"/> |                          |                          |             |             |                          |                          |               |               |                          |                          |            |            |                          |                          |               |             |                          |                          |           |               |                          |                          |             |            |                          |                          |         |             |                          |                          |            |          |                          |                          |           |           |                          |                          |          |           |                          |  |                          |               |          |                          |                          |             |             |                          |                          |               |             |                          |                          |            |               |                          |                          |             |            |                          |                          |               |             |                          |                          |            |          |                          |                          |             |             |                          |                          |          |           |                          |                          |           |            |                          |                          |           |          |                          |  |                          |            |             |                          |                          |             |               |                          |                          |             |            |                          |                          |               |             |                          |                          |            |               |                          |                          |             |             |                          |                          |          |             |                          |                          |             |            |                          |                          |           |           |                          |                          |            |           |                          |                          |        |          |                          |  |                          |          |             |                          |                          |               |            |                          |                          |          |             |                          |                          |             |             |                          |                          |         |               |                          |                          |             |            |                          |                          |           |            |                          |                          |            |          |                          |                          |         |             |                          |                          |         |        |                          |                          |          |            |                          |  |                          |             |               |                          |                          |            |          |                          |                          |             |               |                          |                          |             |         |                          |                          |               |            |                          |                          |            |           |                          |                          |            |             |                          |                          |          |         |                          |                          |             |            |                          |                          |        |          |                          |                          |            |          |                          |
| <input type="checkbox"/>   | Compostela               | Elche         | <input type="checkbox"/> |                          |                          |             |             |                          |                          |               |               |                          |                          |            |            |                          |                          |               |             |                          |                          |           |               |                          |                          |             |            |                          |                          |         |             |                          |                          |            |          |                          |                          |           |           |                          |                          |          |           |                          |  |                          |               |          |                          |                          |             |             |                          |                          |               |             |                          |                          |            |               |                          |                          |             |            |                          |                          |               |             |                          |                          |            |          |                          |                          |             |             |                          |                          |          |           |                          |                          |           |            |                          |                          |           |          |                          |  |                          |            |             |                          |                          |             |               |                          |                          |             |            |                          |                          |               |             |                          |                          |            |               |                          |                          |             |             |                          |                          |          |             |                          |                          |             |            |                          |                          |           |           |                          |                          |            |           |                          |                          |        |          |                          |  |                          |          |             |                          |                          |               |            |                          |                          |          |             |                          |                          |             |             |                          |                          |         |               |                          |                          |             |            |                          |                          |           |            |                          |                          |            |          |                          |                          |         |             |                          |                          |         |        |                          |                          |          |            |                          |  |                          |             |               |                          |                          |            |          |                          |                          |             |               |                          |                          |             |         |                          |                          |               |            |                          |                          |            |           |                          |                          |            |             |                          |                          |          |         |                          |                          |             |            |                          |                          |        |          |                          |                          |            |          |                          |

GRAFIA

# El Albacete inicia el campeonato de Liga recibiendo al Tenerife

**LT**  
El Albacete Balompié, único superviviente castellano-manchego en Segunda División, tras el descenso del CD Toledo, estrenará la liga 2000/01 en su feudo del Carlos Belmonte frente al Tenerife, el próximo 3 de septiembre, según el resultado del sorteo efectuado ayer durante la Asamblea General de la Federación Española de Fútbol.

El primer desplazamiento del equipo manchego será frente al Extremadura en la segunda jornada. En la tercera jornada, para poner el cierre a la Feria, el equipo de Julián Rubio recibirá la visita del Eibar, otro de los habituales en esta categoría.  
Para ver el primer duelo frente al Atlético de Madrid habrá que esperar a la primera jornada del 2001, la 19ª, el 7 de enero. Será en el Vicente Cal-

derón. Para ver al equipo rojiblanco en el Carlos Belmonte habrá que esperar hasta el tramo final de la competición, en la jornada 40ª el 3 de junio.  
Dos jornadas se disputarán esta temporada en miércoles, coincidiendo la Segunda con la Primera División. En ambas ocasiones el Albacete jugará en el Carlos Belmonte. La primera será en la 10ª jornada, el 1 de noviembre, y se recibirá al Sporting de Gijón. La segunda,

el 20 de diciembre, la 18ª jornada, recibiendo en este caso al Badajoz.  
El Albacete inicia el lunes la pretemporada, que se desarrollará en la Ciudad Deportiva, con la plantilla prácticamente cerrada y a falta sólo de la incorporación de dos o tres jugadores, especialmente delanteros.  
La mayoría de los equipos están comenzando estos días los entrenamientos, de cara al

inicio del campeonato, previsto para el 3 de septiembre.  
La emoción está servida en esta Segunda División que en cierta medida se ha revalorizado con el descenso de equipos como el Atlético de Madrid y el Betis. La mayoría de los equipos que componen la División de Plata en esta nueva temporada han pasado por la Primera División en los últimos diez años y serán muchos los que busquen el retorno.



CAMPAÑA DE ABONOS 2000 - 2001

# Albacete Balompié

## Desafío <sup>2<sup>a</sup></sup> en <sup>de</sup> <sup>1<sup>a</sup></sup> Emoción

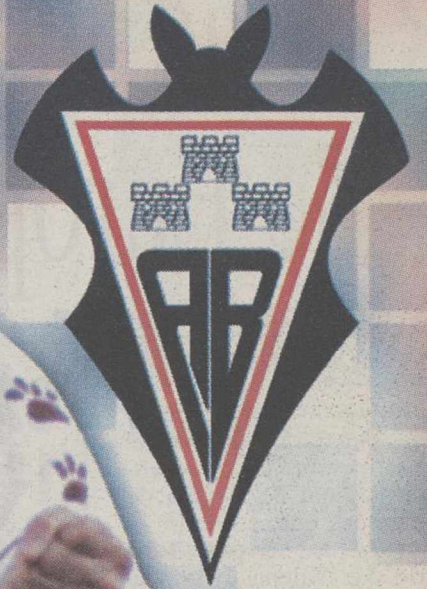

CCM Caja Castilla La Mancha

FUNDACIÓN ALBACETE BALOMPIÉ

### Tenemos tu sitio

informate en las oficinas del Club, en la oficina instalada en el Centro Comercial Los Llanos (Hipermercado Carrefour) o en el tlfno.

# 967 500 502

2<sup>a</sup> División  
2000-2001  
La Liga  
DEL  
DESAFIO

www.portalalbacete.com



El Barcelona se opuso al calendario porque "favorece al Madrid"

# R. Madrid y Valencia, campeón y subcampeón de Europa, en la primera jornada de Liga

AGENCIAS

La Liga 2000-2001 en Primera División dará comienzo el 10 de septiembre con la revancha de la final de la Liga de Campeones, que enfrentó el pasado 24 de mayo al Real Madrid y el Valencia y que se resolvió con victoria madridista por 3-0 en París.

El Barcelona encabezó las protestas sobre el calendario de la próxima temporada, que hoy se hizo público en la Asamblea General Ordinaria de la Federación Española de Fútbol (RFEF), al considerar que "hay un trato de favor hacia el Real Madrid y una falta de flexibilidad" hacia su club.

El calendario, propuesto por la Liga de Fútbol Profesional y aceptado por la RFEF, empezará el 10 de septiembre en Primera y el día 3 del mismo mes en Segunda y acabará el 17 de junio, y establece que el Real Madrid aplase al 24 de enero el partido correspondiente a la duodécima jornada (26 de noviembre), que le enfrentará en el Santiago Bernabéu al Zaragoza, ya que el 29 de noviembre debe disputar la Copa Intercontinental contra Boca Juniors.

El tesorero del Barcelona, Xavier Aguilar, que representó al club, que está en proceso electoral, protagonizó la intervención más crítica de la reunión. "Hay un trato de favor hacia el R. Madrid y una falta de flexibilidad hacia el Barcelona. Da a pensar que estamos en un estado de feudalismo, en el que el R. Madrid es el representante máximo del imperio", afirmó Xavier Aguilar.

Inmediatamente se produjo la respuesta del secretario general de la RFEF, Gerardo González, que calificó de "imposible" que el Real Madrid, tras desplazarse a

**CALENDARIO  
1ª DIVISIÓN**

Liga 2000-2001



|   |   |
|---|---|
| <b>1º</b> 10/09/2000 : 25/01/2001 <b>20º</b>  | <b>2º</b> 17/09/2000 : 04/02/2001 <b>21º</b>  |
| Osasuna - Celta                               | Celta - R.Sociedad                            |
| Zaragoza - Espanyol                           | Espanyol - Osasuna                            |
| Villarreal - R.Vallecano                      | R.Vallecano - R.Zaragoza                      |
| Las Palmas - Deportivo                        | Alavés - Villarreal                           |
| Numancia - R.Oviedo                           | R.Oviedo - Las Palmas                         |
| Mallorca - R.Valladolid                       | R.Valladolid - Numancia                       |
| R.Madrid - Valencia                           | Valencia - Mallorca                           |
| Barcelona - Málaga                            | Málaga - R.Madrid                             |
| Deportivo - Ath.Bilbao                        | Ath.Bilbao - Barcelona                        |
| R.Sociedad - Racing                           | Racing - Deportivo                            |
| <b>3º</b> 24/09/2000 : 11/02/2001 <b>22º</b>  | <b>4º</b> 01/10/2000 : 18/02/2001 <b>23º</b>  |
| Celta - Espanyol                              | Espanyol - R.Sociedad                         |
| Osasuna - R.Vallecano                         | R.Vallecano - Celta                           |
| R.Zaragoza - Alavés                           | Alavés - Osasuna                              |
| Villarreal - R.Oviedo                         | R.Oviedo - R.Zaragoza                         |
| Las Palmas - R.Valladolid                     | R.Valladolid - Villarreal                     |
| Numancia - Valencia                           | Valencia - Las Palmas                         |
| Mallorca - Málaga                             | Málaga - Numancia                             |
| R.Madrid - Ath.Bilbao                         | Ath.Bilbao - Mallorca                         |
| Barcelona - Racing                            | Racing - R.Madrid                             |
| R.Sociedad - Deportivo                        | Deportivo - Barcelona                         |
| <b>5º</b> 15/10/2000 : 25/02/2001 <b>24º</b>  | <b>6º</b> 22/10/2000 : 04/03/2001 <b>25º</b>  |
| Espanyol - R.Vallecano                        | R.Vallecano - R.Sociedad                      |
| Celta - Alavés                                | Alavés - Espanyol                             |
| Osasuna - R.Oviedo                            | R.Oviedo - Celta                              |
| R.Zaragoza - R.Valladolid                     | R.Valladolid - Osasuna                        |
| Villarreal - Valencia                         | Valencia - R.Zaragoza                         |
| Las Palmas - Málaga                           | Málaga - Villarreal                           |
| Numancia - Ath.Bilbao                         | Ath.Bilbao - Las Palmas                       |
| Mallorca - Racing                             | Racing - Numancia                             |
| R.Madrid - Deportivo                          | Deportivo - Mallorca                          |
| R.Sociedad - Barcelona                        | Barcelona - R.Madrid                          |
| <b>7º</b> 29/10/2000 : 11/03/2001 <b>26º</b>  | <b>8º</b> 01/11/2000 : 18/03/2001 <b>27º</b>  |
| R.Vallecano - Alavés                          | Alavés - R.Sociedad                           |
| Espanyol - R.Oviedo                           | R.Oviedo - R.Vallecano                        |
| Celta - Valladolid                            | R.Valladolid - Espanyol                       |
| Osasuna - Valencia                            | Valencia - Celta                              |
| R.Zaragoza - Málaga                           | Málaga - Osasuna                              |
| Villarreal - Ath.Bilbao                       | Ath.Bilbao - R.Zaragoza                       |
| Las Palmas - Racing                           | Racing - Villarreal                           |
| Numancia - Deportivo                          | Deportivo - Las Palmas                        |
| Mallorca - Barcelona                          | Barcelona - Numancia                          |
| R.Sociedad - R.Madrid                         | R.Madrid - Mallorca                           |
| <b>9º</b> 05/11/2000 : 01/04/2001 <b>28º</b>  | <b>10º</b> 12/11/2000 : 08/04/2001 <b>29º</b> |
| Alavés - R.Oviedo                             | R.Oviedo - R.Sociedad                         |
| R.Vallecano - R.Valladolid                    | R.Valladolid - R.Vallecano                    |
| Espanyol - Valencia                           | Valencia - Espanyol                           |
| Celta - Málaga                                | Málaga - Celta                                |
| Osasuna - Ath.Bilbao                          | Ath.Bilbao - Osasuna                          |
| R.Zaragoza - Racing                           | Racing - R.Zaragoza                           |
| Villarreal - Deportivo                        | Deportivo - Villarreal                        |
| Las Palmas - Barcelona                        | Barcelona - Las Palmas                        |
| Numancia - R.Madrid                           | R.Madrid - Numancia                           |
| R.Sociedad - Mallorca                         | Mallorca - R.Sociedad                         |
| <b>11º</b> 19/11/2000 : 15/04/2001 <b>30º</b> | <b>12º</b> 26/11/2000 : 22/04/2001 <b>31º</b> |
| R.Oviedo - R.Valladolid                       | R.Valladolid - R.Sociedad                     |
| Alavés - Valencia                             | Valencia - R.Oviedo                           |
| R.Vallecano - Málaga                          | Málaga - Alavés                               |
| Espanyol - Ath.Bilbao                         | Ath.Bilbao - Espanyol                         |
| Celta - Racing                                | Racing - Celta                                |
| Osasuna - Deportivo                           | Deportivo - Osasuna                           |
| R.Zaragoza - Barcelona                        | Barcelona - R.Zaragoza                        |
| Villarreal - R.Madrid                         | R.Madrid - Villarreal                         |
| Las Palmas - Mallorca                         | Mallorca - Las Palmas                         |
| R.Sociedad - Numancia                         | Numancia - R.Sociedad                         |
| <b>13º</b> 03/12/2000 : 23/04/2001 <b>32º</b> | <b>14º</b> 10/12/2000 : 05/05/2001 <b>33º</b> |
| R.Valladolid - Valencia                       | Valencia - R.Valladolid                       |
| R.Oviedo - Málaga                             | Málaga - R.Oviedo                             |
| Alavés - Ath.Bilbao                           | Ath.Bilbao - Alavés                           |
| R.Vallecano - Racing                          | Racing - R.Vallecano                          |
| Espanyol - Deportivo                          | Deportivo - Espanyol                          |
| Celta - Barcelona                             | Barcelona - Celta                             |
| Osasuna - R.Madrid                            | R.Madrid - Osasuna                            |
| R.Zaragoza - Mallorca                         | Mallorca - R.Zaragoza                         |
| Villarreal - Numancia                         | Numancia - Villarreal                         |
| R.Sociedad - Las Palmas                       | Las Palmas - R.Sociedad                       |
| <b>15º</b> 17/12/2000 : 13/05/2001 <b>34º</b> | <b>16º</b> 20/12/2000 : 20/05/2001 <b>35º</b> |
| Valencia - Málaga                             | Málaga - R.Sociedad                           |
| R.Valladolid - Ath.Bilbao                     | Ath.Bilbao - Valencia                         |
| R.Oviedo - Racing                             | Racing - R.Valladolid                         |
| Alavés - Deportivo                            | Deportivo - Alavés                            |
| R.Vallecano - Barcelona                       | Barcelona - R.Vallecano                       |
| Espanyol - R.Madrid                           | R.Madrid - Espanyol                           |
| Celta - Mallorca                              | Mallorca - Celta                              |
| Osasuna - Numancia                            | Numancia - Osasuna                            |
| R.Zaragoza - Las Palmas                       | Las Palmas - R.Zaragoza                       |
| R.Sociedad - Villarreal                       | Villarreal - R.Sociedad                       |
| <b>17º</b> 07/01/2001 : 27/05/2001 <b>36º</b> | <b>18º</b> 14/01/2001 : 10/06/2001 <b>37º</b> |
| Málaga - Ath.Bilbao                           | Ath.Bilbao - Racing                           |
| Valencia - Deportivo                          | Deportivo - Valencia                          |
| R.Valladolid - Racing                         | Racing - R.Valladolid                         |
| R.Oviedo - Barcelona                          | Barcelona - R.Oviedo                          |
| Alavés - R.Madrid                             | R.Madrid - Alavés                             |
| R.Vallecano - Mallorca                        | Mallorca - R.Vallecano                        |
| Espanyol - Numancia                           | Numancia - Espanyol                           |
| Celta - Las Palmas                            | Las Palmas - Celta                            |
| Osasuna - Villarreal                          | Villarreal - Osasuna                          |
| R.Sociedad - R.Zaragoza                       | R.Zaragoza - R.Sociedad                       |
| <b>19º</b> 21/01/2001 : 17/06/2001 <b>38º</b> |   |
| Ath.Bilbao - Racing                           |   |
| Málaga - Deportivo                            |   |
| Valencia - Barcelona                          |   |
| R.Valladolid - R.Madrid                       |   |
| R.Oviedo - Mallorca                           |   |
| Alavés - Numancia                             |   |
| R.Vallecano - Las Palmas                      |   |
| Espanyol - Villarreal                         |   |
| Celta - R.Zaragoza                            |   |
| Osasuna - R.Sociedad                          |   |

Tokio para disputar la Intercontinental, pudiese jugar su partido correspondiente a la jornada de Liga en las fechas previstas en el calendario. La próxima edición de la

Copa modificará su sistema habitual "para dar más brillantez", y jugará las dos primeras eliminatorias a partido único, con la participación de todos los equipos de Primera y

Segunda división. En el capítulo de cifras la RFEF dio el visto bueno al cierre del ejercicio de 1999 con un superávit de 8.698 millones de pesetas y a un presupuesto

para el 2000 de 9.033 millones de pesetas, dentro del que figura una subvención del Consejo Superior de Deportes de 800 millones y de 8.223 millones como recursos propios.

## El ex-bético Alexis jugará en el Universidad de Las Palmas

AGENCIAS

Alexis Trujillo, ex jugador del Betis, jugará finalmente en la Universidad de Las Palmas y no en el Elche, según ha confirmado el secretario técnico del conjunto ilicitano, José Antonio Morante "Lico".

La operación, por la que el representante del jugador canario se comprometió con el equipo del Martínez Valero, se vio truncada en las últimas horas del jueves. "Alexis venía de camino a Elche desde Sevilla para ser presentado, pero

en Granada decidió regresar para incorporarse a la Universidad de Las Palmas. Según hemos podido saber la decisión se debe a presiones familiares que ha recibido" comentó Lico.

Por otro lado, el Sporting de Gijón ha fichado al defensa lateral izquierdo y centrocampista de esa misma banda Patricio Graff.

Graff tiene 24 años, mide 1,73 y la pasada temporada jugó en el equipo holandés del Den Bosch cedido por el Feyenoord.

## Carpintero y Magano denuncian al Cartagonova

LT

Los exjugadores del Albacete Sergio Magano y Santiago Carpintero, ahora en las filas del Cartagonova FC, equipo de Segunda B, han presentado una denuncia contra la entidad ante la RFEF por no tenerles dados de alta en la Seguridad Social durante los tres meses de verano. Los futbolistas, desconocedores de su situación irregular hasta el pasado abril,

hablaron con miembros del club para que se regularizase de forma inmediata esta situación, aunque, según afirman ambos jugadores, ésta se volvió a producir el mes de junio.

El presidente del club, Florentino Manzano, tuvo un careo con Magano y con Carpintero, en la sede de la Federación Española de Fútbol, y ahora comienza un periodo de alegaciones que culminará la próxima semana con una reso-

lución del Comité de Disciplina Deportiva.

Rodrigo Fernández, representante de ambos futbolistas, dijo que "el caso lo tienen ganado" y que los jugadores quedarán libres de su compromiso con el Cartagonova una vez que se dictamine la sentencia a su favor. Al respecto Fernández explicó que "si alguien no está dado de alta en la Seguridad Social, su contrato no tiene validez".





Los atletas regionales tratarán de hacer un buen papel en el Campeonato Nacional de Federaciones Territoriales.

*El torneo de Federaciones Territoriales se disputará el 29 de julio*

# Los atletas regionales buscarán la victoria en el Campeonato de España

AGENCIAS

La Dirección Técnica de la Federación Territorial, dirigida por Olayo Fernández, hizo pública la preselección regional para los Campeonatos de España de federaciones Territoriales, que se celebrarán el 29 de julio próximo.

Aunque todavía podrían producirse novedades, y entrar alguno de los atletas que están como suplentes, extraña la no presencia de Alejandro Oliván.

En el resto de las pruebas, pocas sorpresas, con la inclusión definitiva de Francisco Caro en pértiga.

Podría haberse incluido a Caro en vallas, pero puede haber jugado un papel importante en la decisión el que todavía no está totalmente recuperado de sus dolencias, y como manifestó en el Trofeo Diputación, "todavía noto dolencias cuando tengo que impulsar rápido".

La salida de Caro en vallas, ha dado entrada a Pérez Vargas, que ha logrado la selección por haberse impuesto a Funes en el Trofeo Diputación. La única duda está en la prueba de jabalina, donde habrá que esperar a un pentagonal con provincias vecinas, en el que participa Albacete, y a tenor de la marca de Miñano, decidir entre él y Jose A. Rodríguez.

En categoría femenina, los problemas han llegado para poder configurar el equipo, ya

que, como reconoció el presidente de la federación Territorial, Emilio Villarino, el atletismo de mujeres está pasando por una crisis importante.

Lesionada Mirian Gómez Peralta, los 200 los hará Leticia Torres, aunque quizás podría haber entrado Alicia Tierno en

100, y Ana I. Céspedes hacer el 200, que no sería la primera vez que lo haría.

Los mayores problemas están en lanzamientos, donde se acusa el que Alma María Prieto y Dolores Aguilar no han competido este año, y Teresa Benavente está lesionada.

El equipo femenino, que compite en la Segunda Categoría, en Pamplona, y tiene muchas opciones de ascender.

El equipo masculino, que estará en la Primera Categoría, su objetivo es mantenerse, después del ascenso del año pasado.

## Lista de atletas manchegos preseleccionados para competir en los juegos nacionales

Preselección regional:

- Categoría Masculina

- 100m.l. Jose E. Marco (C.A. Albacete)
- 200m.l. Alberto Dorrego (U. Santiago)
- 400m.l. José Hormigos (Real Sociedad)
- 800m.l. Roberto Parra (Reebok)
- 1500m.l. Eugenio Barrios (Chapín)
- 3000m.l. Iván Galán (CCM-CAT)
- 5000m.l. Jose M. Martínez (Puma-Sevilla)
- 3000 obt. César Pérez Segovia (U. Oviedo)
- 110m.v. Gonzalo Pérez Vargas (Creycá)
- 400m.v. Isidro Martín García (CCM-CAT)
- Altura Javier Bermejo (Chapín)
- Pértiga Francisco Caro (Villarrobledo)
- Longitud Jesús Oliván (Puma-Sevilla)
- Triple Javier Asensio (Chapín)
- Peso Alberto Viejo (Airtel)
- Disco Pedro J. Cuesta (Valdeganga)
- Jabalina I. Miñano (Villarrobledo) o J. A. Rodríguez (CUA)
- Martillo Ignacio Calderón (U. Salamanca)
- Marcha Jose Luis Duce (CCM-CAT)
- 4 x 100 Marco, Dorrego, Contreras, Piqueras y Barquilla

- 4 x 400 Hormigos, Lira, Guijarro, I. Martín y Luengo.

- Categoría Femenina:

- 100m.l. Ana I. Céspedes (Puertollano)
- 200m.l. Leticia Torres (Azuqueca)
- 400m.l. Naturaleza Vallés (CCM-CAT)
- 800m.l. Francisca Crespo (Valdepeñas)
- 1500m.l. Ana Bernalte (V.Plata-Valdepeñas)
- 3000m.l. Almudena de la Ossa (CCM-CAT)
- 5000m.l. Teresa Estesó (CCM-CAT)
- 100m.v. Macarena Pérez Vargas (CCM-CAT)
- 400m.v. Celia Medina Pérez (Ría Ferrol)
- Altura Carmen Muñoz (Puertollano)
- Pértiga Marisol Barbero (CCM-CAT)
- Triple Maite Mora (CCM-CAT)
- Longitud Vanessa Peñalver (Puma-Sevilla)
- Peso Ana I. Delgado (CCM-CAT)
- Disco María Isabel Rodríguez (Puertollano)
- Jabalina Aida López (CCM-CAT)
- Martillo Pilar Camacho (CCM-CAT)
- Marcha Amadora López Ramos (CCM)4 x 100 Torres, Tierno, Céspedes, M. Pérez, Martín.
- 4 x 400 Vallés, G. Guerra, S. Rojo, C. Medina y D. Iglesia.



Nueva cita con el ciclismo.

## Ciclismo: Solache ganó el I Trofeo de cadetes disputado en Pozohondo

OILIME

Con una participación de 85 corredores, se celebró en Pozohondo el I Trofeo de Cadetes, prueba de carácter nacional organizada por el P.C. El Pilar de Albacete, y disputada sobre un recorrido de 66 kilómetros, tocando las localidades de Nava de Abajo, Nava de Arriba, Alcadozo y Peñas de San Pedro, con salida y meta final en Pozohondo. Una carrera que resultó muy interesante, donde el vencedor absoluto fue Javier Solache, que entró en solitario en meta, con una ventaja de 38 segundos sobre sus dos más inmediatos seguidores. La clasificación de los primeros puestos quedó así:

- 1º. Javier Solache (Ciclos Sarabia).
- 2º. Bautista Jaime.
- 3º. José Herrada.
- 4º. Juan José Rojas (Ciclos Sarabia).
- 5º. Agustín Abarca (C. Cofrentes).
- 6º. Oscar García (Hnos. Pintor).
- 7º. Domingo Bermúdez.
- 8º. Emilio Carrión.
- 9º. Saúl Escobar (C. Denia).
- 10º. Alberto Mariscal (Cofrentes).

JORNADA DE GYMKANAS

Para hoy sábado, se anuncia en Manzanares (Ciudad Real), la celebración del Campeonato Regional de Gymkana de Escuelas de Ciclismo, jornada que se iniciará a las seis y media de la tarde y que constará de varias pruebas por categorías, teniendo como escenario el Polideportivo. Organiza el Club Ciclista Manzanares. Entre los participantes, estarán chavales representantes de las Escuelas albaceteñas El Pilar, El Cacho, Ossa de Montiel y Labaqua.

JUNIOR EN MANZANARES

Para mañana domingo, más ciclismo competitivo en la localidad de Manzanares, bajo la organización del club local.

A las 9,00 horas se disputará una carrera en el circuito del Polígono Industrial para corredores junior, prueba dotada de importantes premios.

A la finalización de la misma, aproximadamente a las 11,00 horas, en el mismo escenario se disputará la tercera y última jornada puntuable del Trofeo Junta de Comunidades de Castilla-La Mancha en categoría de Escuelas Federadas.



*Banesto se sacó la espina en el día de la fiesta nacional francesa*

# El ciclismo español sigue dando que hablar en el Tour con la victoria de Acosta

AGENCIAS

El navarro Vicente García Acosta (Banesto) aprovechó la fiesta nacional francesa para celebrar los Sanfermines y conseguir su victoria más importante en su carrera profesional al ganar, en solitario, la 13a. etapa del Tour entre Avignon y Braguignan.

Un triunfo que no es ninguna sorpresa, pues el corredor navarro en sus diferentes participaciones ya había hecho segundo y tercero en alguna etapa en sus diferencias participaciones.

García Acosta de esa forma se sacaba la espina del pequeño varapalo que sufrió su equipo en la jornada anterior, en el final de Mont Ventoux, donde los líderes del equipos José María Jiménez y el suizo Alex Zulle perdieron más tiempo de lo esperado.

El flamante ganador de la etapa invirtió en los 185,5 kilómetros entre Avignon y Draguignan 4 horas, 3 minutos y 2 segundos, lo que significa una velocidad media de 45,7 km-hora. Tras él los franceses Nicolás Jalabert (ONCE) y Pascal Hervé (Polti) a 25 y 27 segundos respectivamente. Luego varios corredores intercalados entre el pelotón principal que necesitaba diez minutos más.

La general no sufre cambios en sus primeros puestos y por cuarto día consecutivo sigue comandada por el estadounidense Lance Armstrong, seguido del alemán Jan Ullrich a 4:55 y el español Beloki a 5:52 minutos. Beltrán, Heras, Mançebo y Otxoa siguen entre los diez primeros con diferencias que van de los 7:25 a los 9:46 minutos.

La jornada fue una especie de trámite para los primeros de la general tras el palizón del día anterior con final en el



Excelente victoria de "Chente" García Acosta tras una larga escapada.

EFE



El español sorprendió a sus compañeros de fuga.

EFE

legendario Mont Ventoux y como víspera al primer envite serio de los Alpes, la jornada entre Draguignan y Briançon con los míticos altos de Vars e Izoard, este último situado a tan sólo una veintena de kilómetros

Un recorrido que se hizo a velocidad de vértigo y prueba de ello es que el pelotón se

presentó con media hora de adelanto con respecto al peor de los horarios previstos.

Los "culpables" no fueron otros que varios de los corredores franceses que querían celebrar por todo lo alto la fiesta nacional de su país. Tirones y más tirones en una salida con muchos nervios debido al viento y cara de poco amigos en

algún que otro corredor que en la subida a Mont Ventoux no tuvieron su mejor día.

Esos empujones encontraron puntual respuesta por parte de los compañeros del líder, el estadounidense Lance Armstrong, por lo que no prosperaron, ya que el viento favorable y de costado hizo extremar las precauciones.

## ESCAPADA BUENA

Tras muchos kilómetros de continuos demarrajés el US Postal dio el visto bueno a la que iba a ser la escapada de la jornada. Esto ocurría hacia el kilómetro 77 cuando se iban trece corredores, entre los que se encontraban el español García Acosta (Banesto) y el francés Nicolás Jalabert (ONCE DB).

El más peligroso de ese pelotón era el belga Marc Wauters, a poco más de una docena de minutos. Junto a

estos estaban los franceses Rous, Agnolutto, Hervé, Simon, Heulot y Morin, el estadounidense Andreu, los italianos Elli y Trentin y el australiano McEwen.

Llegaron a tener hasta siete minutos sobre el pelotón principal, pues no había entendimiento y cada cual hacía la guerra por su cuenta. Durante algunos kilómetros Rous acaparó el protagonismo al viajar en solitario y luego Acosta, Hervé y Nicolás Jalabert.

Este trío hizo causa común cuando cogió unos metros de ventaja; mientras que el resto de escapados no acertó a anular fuerzas para impedir su escapada. En el pelotón principal todo seguía igual y era el US Postal de Armstrong el que se dejaba llevar por el viento.

A falta de una docena de kilómetros para el final García Acosta deja de rueda a sus compañeros de escapada Nicolas Jalabert y Pascal Hervé, que nada pudieron hacer para echarle mano y se presentaba en solitario en la línea de meta como brillante ganador.

Así una etapa que no tuvo mayor historia para el grupo de corredores que ocupan los primeros puestos de la general y de gloria para Vicente García Acosta, uno de los corredores más combativos del pelotón que logra así la victoria más importante en su carrera deportiva.

Con este nuevo triunfo son 89 victorias las logradas por corredores españoles a lo largo de la historia del Tour de Francia, sin contar etapas cronometradas y al mismo tiempo la tercera en la presente edición para la representación española. Con anterioridad ganaron ONCE DB la contrarreloj por equipo y Javier Otxoa (Kelme) la jornada reina de los Pirineos. Lo español sigue dando que hablar en el Tour.

## AMADO MÍO



DAEWOO  
**Matiz**  
TE DAMOS MÁS

3 años  
de Garantía  
100.000 km.

Así es como llamarás a tu Daewoo Matiz una vez lo conozcas. Primero te gustará su precio, de los más competitivos en su categoría. Te encantará conducir en su confortable interior, con opción a **radiocassette** y **aire acondicionado**. Después te fascinará saber que te ofrece dirección asistida, y elevadores eléctricos, cierre centralizado y espejos ajustables en la versión SE. Pero lo que te enamorará de verdad será descubrir que velará por tu seguridad como nadie, ofreciéndote en opción **airbag de conductor** y **ABS**. Acércate a tu concesionario. Encontrarás aún más razones para llamarlo así. **DESDE 1.045.000 P.T.S.**

**ESTE MES AIRE ACONDICIONADO GRATIS**

InfoDaewoo: 902 303 900  
www.daewoomotor.es

SU CONCESIONARIO OFICIAL:

**AUTOMÓVILES CORALBA, S.L.**

Ctra. de Madrid, 29 02006 Albacete Tel.: 967 24 78 89 (Exposición)  
Avda. Cronista Mateos y Sotos, 14 02006 Albacete Tel.: 967 21 85 04 (Taller)  
www.daewocoralba.com



Angel Casero y Miguel Angel Peña abandonaron la carrera por lesión

# García Acosta: "Los metros finales han sido los mejores de mi carrera profesional"

AGENCIAS

Vicente García Acosta, que se impuso brillantemente en la decimotercera etapa del Tour de Francia, fue el mejor de los españoles en una jornada en la que Angel Casero (Festina) y Miguel Angel Peña (ONCE) no gozaron de suerte y se vieron obligados a abandonar la carrera por lesión.

García Acosta completó una gran etapa. Estuvo presente en todas las escapadas y supo llevar a buen término la última de ellas. García Acosta formó junto a Hervé y Nicolás Jalabert el trío de cabeza a pocos kilómetros de la meta y se fue de los dos cuando quedaban unos 10 para la llegada.

Acosta pedaleó con fe y convencido de que podía obtener la victoria. El triunfo de Acosta es merecido, pues el corredor ha sido durante este Tour un protagonista incansable en las escapadas y hasta ayer no había tenido la suerte de culminar alguna, aunque se había quedado muy cerca.

La felicidad de García Acosta contrasta con la tristeza de Angel Casero y de Miguel Angel Peña. Los dos corredores se bajaron de la bicicleta durante el transcurso de la etapa por diferentes lesiones.

Angel Casero había sufrido una caída en la víspera y no pudo superar las secuelas. Tiene afectado un cartílago del hombro derecho y a pesar de un fuerte vendaje no pudo superar los dolores que le han obligado a abandonar.

PROTAGONISTAS

Vicente García Acosta: "En un par de ocasiones he acariciado el triunfo con un segundo y un tercer puesto. Sólo me faltaba el primero y lo he conseguido en una jornada que no era nada fácil, pues aunque era



El español Francisco Mancebo, Erik Zabel y Lance Armstrong antes de tomar la salida.

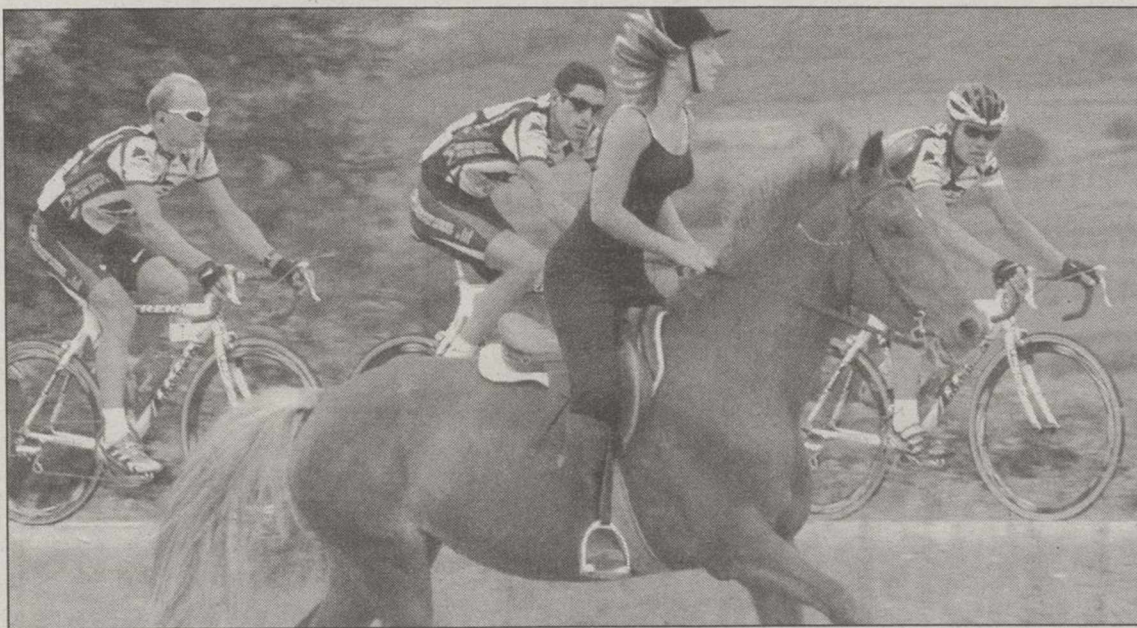

Una curiosa imagen donde los ciclistas se fijan más en la chica a caballo que en la carretera.

de trámite coincidía con la fiesta nacional de Francia y los corredores de este país se sue-

len dejar la piel por ganar. Lo siento por ellos, pero yo también tenía que celebrar los San-

fermines", dijo García Acosta. El flamante ganador de la etapa comentó: "en la presente

edición creo que he estado en la totalidad de las escapadas, pero me ha faltado fortuna para rematar. En esta ocasión todo me ha salido bien. Tenía libertad de movimientos y estuve ágil para meterme en la escapada que resultó ser la buena".

"No conocía el final -dijo García Acosta-, pero estaba claro que había que apostar desde muy lejos para intentar sorprender a los franceses. Vuelvo a repetir que todo me salió bien".

García Acosta agregó: "Dejar a Nicolás y Hervé no fue nada fácil. Reconozco que lo pase muy mal, pero los metros finales han sido los más felices de mi carrera profesional, por ello comencé a celebrarlo antes de comenzar la línea de meta".

El brillante ganador de la etapa agregó que "es una especie de premio a mi constancia. Además será una inyección de moral para los líderes del equipo y también para consolidar la clasificación por conjuntos".

Angel Casero (Festina): "La verdad es que es una pena, pero tampoco vamos intentar seguir cuando hay un golpe fuerte. Ahora hay que recuperarse para la Vuelta a España. El golpe fue muy fuerte en el hombro derecho y hoy tenía muchos dolores. En principio parece ser que tengo dañado el cartílago derecho, aunque tengo un vendaje fuerte me duele y me carga la espalda. Esto es el Tour y no perdona".

Eusebio Unzué (DD Banesto): "La primera enhorabuena es para la familia de Chente. Ha encontrado su recompensa después de tantos días. Ha estado en todas las escapadas y algún día le tenía que tocar. La constancia ha tenido su premio. Le dije que estuviera presente en las escapadas y en este terreno Chente va muy bien".

## TUS VACACIONES GRATIS

Regalos de Empresa

REGALOS PUBLICITARIOS

Imprenta

Serigrafía

PUBLI  
MAN

Diseños

Luminosos

Valla Móvil

Rotulación en Vinilo

SERIGRAFIA - ROTULACION

Ropa Laboral

Acercate por nuestra oficina en Albacete, entrega este anuncio y te regalamos 3 noches de hotel para 2 personas TOTALMENTE GRATIS en cualquier hotel de España, Andorra o Portugal que tú elijas.

Fábrica: Tlf. 967 497 049 - Crta. Quintanar, s/n - (Tarazona de La Mancha)

Delegación: Tlf. 967 248 213 - C/ Salamanca, 12 - (ALBACETE)

e mail: publman@mx3.redestb.es.

Oferta válida hasta el 24 de Julio del 2.000. Sólo para clientes de Publman o nuevos clientes. Requisito presentar tarjeta de visita. Costos mínimos. Garantía de calidad en todas nuestras artículos.





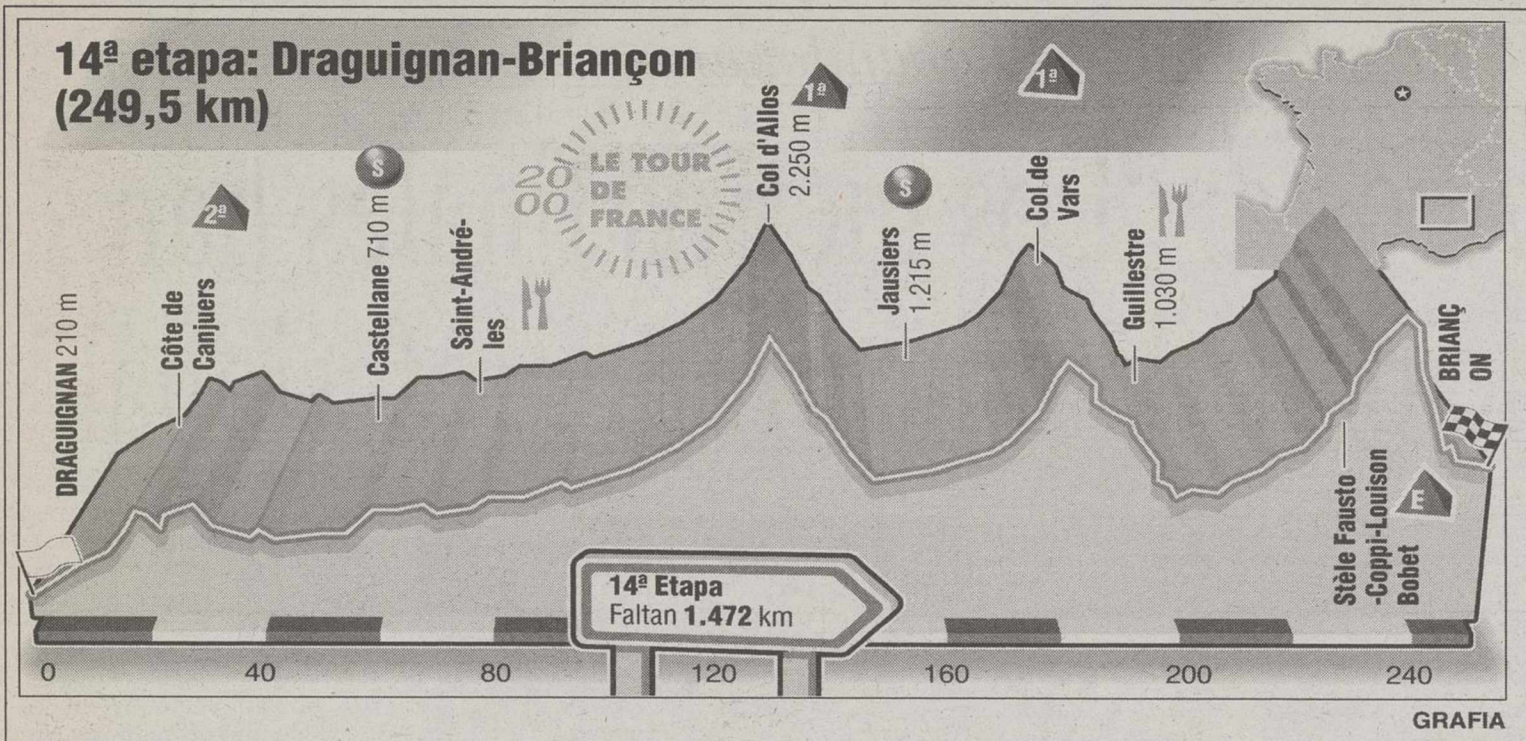

*Trazado con dos puertos de primera y uno de categoría especial*

# Regreso a las duras cuestas de alta montaña de los Alpes

AGENCIAS

La décimocuarta etapa del Tour de Francia, que partirá de Draguignan y llegará a Briançon, con 249,5 kilómetros de recorrido, será un nuevo encuentro con la alta montaña en los Alpes y una nueva ocasión para que los escaladores se luzcan y se pueda vivir una bonita jornada.

La etapa es muy dura, sobre todo en su parte final, en la que los corredores deberán superar dos puertos de primera categoría y uno de categoría especial antes de llegar a Briançon.

Con el liderato de Armstrong prácticamente asumido por el resto del pelotón, la lucha está centrada ahora en el segundo y tercer lugar de la clasificación general, por lo que puede ser una jornada muy bonita, en la que además de la dificultad del trazado, los ciclistas tendrán que superar casi 240 kilómetros en lo que será la segunda etapa más larga del Tour.

Briançon es un punto de paso muy frecuente en el Tour de Francia y una ciudad con tradición ciclista. El Tour ha pasado en 30 ocasiones por Briançon, la última de ellas en 1989, con victoria de Pascal Richard.

Además, Briançon acogió también este año una etapa del Giro de Italia y otra de la Dauphiné Libéré.

**-Características de la 14ª etapa:**

**Control de firmas:** de 8.20 a 9.20

**Llamada de corredores:** 9.25

**Salida neutralizada:** 9.30

**Salida real:** 9.37

**Bonificaciones:** 6,4 y 2 segundos en esprints especiales y 20,12 y 8 en línea de meta.



El niño que fue atropellado ayer recibió asistencia médica y fue trasladado urgente al hospital.

**Montaña:** km 19,5: Alto de Canjuers (2a), 4,2 kilómetros de ascensión y pendiente media del 4,5 por ciento. km 127: Alto d'Allos (1a), 13,4 kilómetros de ascensión y pendiente media del 6,1 por ciento. km 117,5: Alto de Vars (1a), 10,3 kilómetros de ascensión y pendiente media del 6,8 por ciento. km 228: Alto de Izoard (CE), 14,1 kilómetros de ascensión y pendiente media del 7,2 por ciento.

**Ultimo kilómetro:** Después de una ligera subida, línea recta final de 60 metros y ancho de calzada de 7.

## VUELTA A ESPAÑA

La totalidad de los equipos

españoles profesionales, ONCE, Banesto, Kelme, Vitalicio, Euskaltel, Fuenlabrada y Costa de Almería, junto al Mapei (Italia), US Postal (Estados Unidos) y Telekom (Alemania), figuran entre los 20 equipos inscritos para la próxima edición de la Vuelta a España que comienza el 26 de agosto en Málaga.

La relación de equipos inscritos es la siguiente:

España: ONCE, Banesto, Kelme, Vitalicio, Euskaltel, Relax Fuenlabrada y Jazztel Costa de Almería.

Francia: Festina.

Holanda: Rabobank y Farm Frites.

Italia: Fassa Bortolo, Lampre, Liquigas, Mapei, Polti,

Saeco, y Cantina Tollo.

Alemania: Telekom.

Estados Unidos: US Postal.

Portugal: La Pecol.

Entre los equipos que no estarán presentes en la ronda española están el Mercatone Uno italiano de Marco Pantani y el Cofidis (FRA) del belga Frank Vandenbroucke.

## NIÑO ATROPELLADO

Un niño de 12 años fue atropellado ayer por un vehículo de la caravana del Tour de Francia. El joven se encuentra en estado grave, según fuentes de los bomberos de Var (sur).

El atropello tuvo lugar en el kilómetro 117 de la decimotercera etapa del Tour.

## Clasificaciones

AGENCIAS

Clasificación de la décimotercera etapa:

1. Vicente García-Acosta (ESP/Banesto), los 185,5 km en 4 h 03:02. (media: 45,796 km/h)

2. Nicolas Jalabert (FRA/ONCE) a 00:25.

3. Pascal Hervé (FRA/Politi) 00:27.

4. Guido Trentin (ITA/Caldirola) 00:57.

5. Stéphane Heulot (FRA/Francaise) 00:57.

6. Robbie McEwen (AUS/Farm Frites) 04:00.

7. Francois Simon (FRA/Bonjour) 04:00.

8. Anthony Morin (FRA/Credit Agricole) 04:00.

9. Christophe Agnolutto (FRA/AG2R) 04:00.

10. Marc Wauters (BEL/Rabobank) 04:00.

11. Alberto Elli (ITA/Telekom) 04:00.

12. Erik Zabel (GER/Telekom) 10:06.

13. Romans Vainsteins (LET/Caldirola) 10:06.

14. Massimo Apollonio (ITA/Caldirola) 10:06.

15. Emmanuel Magnien (FRA/Francaise) 10:06.

16. Gian Matteo Fagnini (ITA/Telekom) 10:06.

17. Erik Dekker (NED/Rabobank) 10:06.

18. Nico Mattan (BEL/Cofidis) 10:06.

19. Glenn Magnusson (SUE/Farm Frites) 10:06.

20. Markus Zberg (SUI/Rabobank) 10:06.

## Clasificación General:

1. Lance Armstrong (USA/US Postal) 53 h 03:29

2. Jan Ullrich (GER/Telekom) a 04:55

3. Joseba Beloki (ESP/Festina) a 05:52

4. Marc Wauters (BEL/Rabobank) a 06:03

5. Christophe Moreau (FRA/Festina) a 06:53

6. Manuel Beltrán (ESP/Mapei) a 07:25

7. Richard Virenque (FRA/Politi) a 08:28

8. Roberto Heras (ESP/Kelme) a 08:33

9. Francisco Mancebo (ESP/Banesto) a 09:42

10. Javier Ochoa (ESP/Kelme) a 09:46

11. Peter Luttenberger (AUT/Once) a 10:01

12. Laurent Jalabert (FRA/Once) a 10:14

13. Marco Pantani (ITA/Mercatone) a 10:26

14. Alex Zuelle (SUI/Banesto) a 10:46

15. Fernando Escartín (ESP/Kelme) a 10:58

16. Daniele Nardello (ITA/Mapei) a 11:16



autodefinido

|                                   |   |  |                    |  |  |                                    |
|-----------------------------------|---|--|--------------------|--|--|------------------------------------|
|                                   |   | Accidente geográfico<br>Natural<br>ciudad griega       | Encomio<br>Colocas |  | Enfrenta<br>Intersección                     |                                    |
|                                   |   |  |                    |  | Contempla<br>Tendi                           |                                    |
|                                   |   | Negación<br>Vocal repetida<br>Diferir<br>Región África |                    |  |  |                                    |
|                                   |   | Distraída<br>Punto cardinal<br>Preposición             |                    | Artículo (PI)<br>Fusionado<br>Cierta plato de comida |  |                                    |
| Denoten alegria<br>Transitoriedad | Hijo de Agamenón y Clitemnestra<br>Priora |  |                    |  | Municipio de Guipúzcoa<br>Vocal<br>Indígenas |                                    |
|                                   |   |  |                    | Populares<br>Letra griega (PI)<br>Raspilla (PI)      |  |                                    |
|                                   |   | Prohibición supersticiosa<br>Ponderen<br>Tontería      |                    |  |  | Semidioses, paladines<br>Vocal     |
|                                   |   |  |                    | Violación<br>Garbosa<br>Se queme                     |  |                                    |
|                                   |   | Desplazamiento, viaje<br>Vocal                         |                    | Letra griega<br>Así sea                              |  | Ciudad italiana                    |
|                                   |   | Hueso cadera<br>Nocivos<br>Consonante                  |                    |  |  |                                    |
|                                   |   | Región África<br>Nota musical<br>Bogues<br>Nivel       |                    | Árbol frutal (PI)<br>Afirmación<br>Consonante        |  |                                    |
|                                   |   | Otorgar<br>Garrochón<br>Letras de "pez"                |                    |  | Punto cardinal<br>Artículo                   |                                    |
|                                   |   | Vocal<br>Disocia en iones<br>Vocal                     |                    |  | Preposición<br>Vocal                         |                                    |
|                                   |   |  |                    | Apetece  |  | Envejecido<br>Hija de asno y yegua |

crucigrama

|    |   |   |   |   |   |   |   |   |   |    |    |
|----|---|---|---|---|---|---|---|---|---|----|----|
|    | 1 | 2 | 3 | 4 | 5 | 6 | 7 | 8 | 9 | 10 | 11 |
| 1  |   |   |   |   |   |   |   |   |   |    |    |
| 2  |   |   |   |   |   |   |   |   |   |    |    |
| 3  |   |   |   |   |   |   |   |   |   |    |    |
| 4  |   |   |   |   |   |   |   |   |   |    |    |
| 5  |   |   |   |   |   |   |   |   |   |    |    |
| 6  |   |   |   |   |   |   |   |   |   |    |    |
| 7  |   |   |   |   |   |   |   |   |   |    |    |
| 8  |   |   |   |   |   |   |   |   |   |    |    |
| 9  |   |   |   |   |   |   |   |   |   |    |    |
| 10 |   |   |   |   |   |   |   |   |   |    |    |
| 11 |   |   |   |   |   |   |   |   |   |    |    |

**HORIZONTALES.-** 1: Finalizo.- 2: Peinara con la mano.- 3: Telefonista.- 4: Desafiante, conminante (Fem).- 5: Autorizad, certificad. Ponedero.- 6: Al revés, número romano. Área (PI). Conjunción.- 7: Se consume por el fuego. Antigua moneda de Perú.- 8: Mordisquea. Al revés, prefijo. Plural de vocal.- 9: Tamal relleno de carne de cerdo.- 10: Al revés, hieren.- 11: Isla griega.

**VERTICALES.-** 1: Aprestar, apañar.- 2: Letra griega.- 3: Al revés, conozca. Canónigo.- 4: Aflige, oprime. Cierta animal.- 5: Sanado. Letras de "tiara".- 6: Bastante. Pórtico, atrio.- 7: Piel curtida de carnero u oveja. Tarugo.- 8: Al revés, nombre de varón. Adverbio de cantidad.- 9: Al revés, nombre de mujer. Montón de hierba, almiar.- 10: Impuesto, tributo.- 11: Por otro nombre.

**ALMACEN K JOYERIA VENTA DIRECTA PROMOCION ESPECIAL** C/ MAYOR N° 9. TLF 967 19 00 53 (ENTREPLANTA) ALBACETE

horóscopo

**Aries. Del 21/03 al 20/04** No abuse de sus fuerzas. Muéstrase audaz si desea triunfar en el trabajo. No sea tan agresivo con la persona amada y trate de serenarse

**Tauro. Del 21/04 al 21/05** Salud muy buena. Monotonía en el campo laboral. Sentirá dudas respecto a sus sentimientos por esa persona.

**Geminis. Del 22/05 al 21/06** Salud buena. Sus energías serán mayores que nunca para acometer la jornada laboral. Hoy es un día propicio para encontrar a su pareja

**Cáncer. Del 22/06 al 23/07** Salud normal. No se deje engañar por falsas promesas y no piense en cambiar de trabajo. En el amor todo sigue igual

**Leo. Del 24/07 al 23/08** Salud muy buena. En el terreno del trabajo, alguien trata de hacerle caer en una trampa. Salga con su pareja e intente olvidarse de todo

**Virgo. Del 24/08 al 23/09** Un complejo vitamínico le vendría bien para recuperarse del todo. Día excelente en todo lo relacionado con el trabajo. Amor bien

**Libra. Del 24/09 al 23/10** Salud pasable. No se sienta inferior a esa persona unida a usted por motivos económicos. Confíe en la fidelidad de la persona querida

**Escorpio. Del 24/10 al 22/11** Dolores musculares. Es probable que establezca contacto con una persona que le abrirá los ojos sobre su futuro profesional

**Sagitario. Del 23/11 al 22/12** Salud perfecta. Oferta interesante en el terreno laboral que deberá tener muy en cuenta. En el amor, no se complique la vida

**Capricornio. Del 23/12 al 20/01** Salud mal. En el terreno laboral, no vea las cosas más negras de lo que en realidad son. En el amor, se sentirá más cómodo

**Acuario. Del 21/01 al 19/02** No recurra a estimulantes aunque se sienta cansado. No se haga ilusiones respecto a ese posible trabajo; es demasiado pronto para eso

**Piscis. Del 20/02 al 20/03** Neuralgia. La jornada laboral transcurrirá de modo normal sin ningún tipo de incidencia. En el terreno sentimental, ninguna complicación

numérico

Las letras de la P a la Z representan los números del 0 al 9, aunque no necesariamente en dicho orden. Sumando los números que representan las letras de cada columna horizontal y verticalmente, habrán de obtenerse las sumas que aparecen al final de las mismas. Para orientación del lector se dan los valores atribuidos a dos de las letras

X Q T Z P = 23  
Z P V T S = 28  
R Z S P V = 27  
P S Z X R = 24  
S T P Q Z = 29  
24 29 28 23 27 = 131  
Letras clave X = 1; R = 8

sopa de letras

|   |   |   |   |   |   |   |   |   |   |   |   |   |   |   |
|---|---|---|---|---|---|---|---|---|---|---|---|---|---|---|
| A | T | I | M | O | R | C | A | P | E | C | U | A | D | O |
| J | C | R | O | N | C | A | N | L | I | R | A | N | G | A |
| A | M | U | A | D | I | O | A | F | O | R | U | B | E | A |
| J | I | S | A | E | C | A | A | N | O | T | I | V | O | R |
| E | L | I | J | R | N | L | T | R | U | A | E | T | L | A |
| T | O | N | I | M | Z | A | F | E | T | A | S | L | A | A |
| N | R | C | N | N | O | O | D | U | C | I | P | L | P | V |
| A | D | R | I | P | O | I | S | O | A | L | O | N | O | C |
| M | R | A | C | R | I | N | L | L | A | D | R | A | A | E |
| A | E | N | A | O | C | A | M | T | T | R | A | O | I | A |
| I | N | A | S | F | A | N | I | T | O | I | L | A | T | I |
| D | O | P | R | E | P | N | O | C | U | I | A | T | O | N |
| B | E | R | I | L | O | N | I | C | N | A | S | P | I | T |
| A | S | P | A | D | T | O | F | U | M | A | R | O | L | A |

Buscar 10 MINERALES

soluciones

PROBLEMA: 1X, 2Z, 3Y, 4V, 5O, 6P, 7S, 8R, 9T, 0U

NUMERICO: 1. Avar. 2. Arneza. 3. apds. 4. Curado. 5. Asaz. 6. Náter. 7. Badana. 8. Tacó. 9. arad. 10. Nial. 11. Alias.

TOPACIO: 1. Avar. 2. Arneza. 3. apds. 4. Curado. 5. Asaz. 6. Náter. 7. Badana. 8. Tacó. 9. arad. 10. Nial. 11. Alias.

ENIGMATICO: 1. Drezer. 2. Dorado. 3. Poder. 4. lterar. 5. Reatza. 6. Platno. 7. Ded. 8. Ocupar. 9. Adesar. 10. Sobras. 11. Ausan. 12. Hierba.

LETTRAS: 1. Drezer. 2. Dorado. 3. Poder. 4. lterar. 5. Reatza. 6. Platno. 7. Ded. 8. Ocupar. 9. Adesar. 10. Sobras. 11. Ausan. 12. Hierba.

Escribir cada palabra en círculo, según las definiciones, partiendo de la casilla indicada con la flecha y de izquierda a derecha, es decir, en el sentido de las agujas del reloj.

- 1: Aderezar.- 2: De color de oro.- 3: Descomponer, enranciar.- 4: Repetir.- 5: Ilustra o engrandece.- 6: Denuncia.- 7: Destinó.- 8: Apoderarse.- 9: Arrimar.- 10: Resíduos.- 11: Se propasan.- 12: Pasto, verde.



**VENTAS**

● **GESDOMUS** Vende piso zona Estación, 85 m<sup>2</sup>, 3 dormitorios, todo exterior, aparcamiento, 11.500.000 ptas. Tel. 967 52 32 81

● **GESDOMUS** Vende piso zona Arquitecto Vandellví, 140 m<sup>2</sup>, 5 dormitorios, calefacción central, garaje, ascensor, 2 baños, tel. 967 52 32 81

● **GESDOMUS** Vende pisos y apartamentos en construcción frente Eroski, de 1 y 3 dormitorios, muy buenas calidades, cocinas amuebladas. Tel. 967 52 32 81

● **GESDOMUS** Vende piso zona Parque Sur, 3 dormitorios, garaje opcional, 2 baños, calefacción central, 17.000.000 ptas. Tel. 967 52 32 81

● **GESDOMUS** Vende apartamento zona Espiritu Santo, 60 m<sup>2</sup>, 2 dormitorios, 1 baño, chaffán, calefacción central, ascensor, 9.800.000 ptas. Tel. 967 52 32 81

**CASA INMOBILIARIA**  
**C/ Mayor Nº 57**  
**ALBACETE**

Teléfono: 967 24 72 96

● **CASA INMOBILIARIA.** Se vende piso frente al Parque Abelardo Sánchez, todo exterior, superficie útil 120 m<sup>2</sup>. Salón grande, cuatro dormitorios amplios, cocina con despensa, dos baños completos, calefacción central, plaza de garaje, trastero, primerísimas calidades, inmejorables vistas. Precio: 28.000.000 Ptas. Ref. 425. Tlf. 967 24 72 96

● **CASA INMOBILIARIA.** Se vende piso C/ Mayor, cuatro dormitorios, salón, cocina grande, totalmente reformado, ascensor, puertas de roble, videoportero, muchísima luz, comunidad 6.000 pts. Precio muy interesante: 16.000.000 pts. Ref. 421-P. Tlf. 967 24 72 96

● **CASA INMOBILIARIA.** Se vende piso Paseo de la Cuba, todo exterior, superficie útil 176 m<sup>2</sup>. Salón de 50 m<sup>2</sup>, cuatro dormitorios amplios, cocina de 27 m<sup>2</sup> con despensa, dos baños, aseo, plaza de garaje, trastero, pista de tenis, calefacción, conserje, comunidad 7.500 pts. mes, primeras calidades y bonitas vistas. Precio: 34.000.000 Ptas. Ref. 432. Tlf. 967 24 72 96

● **CASA INMOBILIARIA.** Se vende piso frente Estación de Autobuses, todo exterior, superficie útil 100 m<sup>2</sup>. Salón grande, tres dormitorios amplios, cocina con despensa, dos baños, plaza de aparcamiento, calefacción central, zonas ajardinadas, inmejorables vistas. Precio muy interesante: 11.500.000 pts. Ref. 429. Tlf. 967 24 72 96

● **CASA INMOBILIARIA.** Se vende apartamento zona Hospital-Recoletas, superficie útil 70 m<sup>2</sup>. aprox. Nuevo, 2 años. Salón de 24 m<sup>2</sup>, dos dormitorios amplios, cocina amueblada, baño, balcón, terraza lavadero, plaza de garaje, trastero, muchísima luz y bonitas vistas. Precio interesante: 13.500.000 Ptas. Ref. 416. Tlf. 967 24 72 96

**INMOBILIARIA HOGAR**

C/ Antonio Machado, 26  
Tef. 967 23 55 55  
967-51 22 22  
**¡Pregúntenos por su hogar!**

● **REF. 1432.** Vende piso zona Avda. Ramón y Cajal. 4 dormitorios, salón, cocina, baño, aseo, ascensor y calefacción. Precio: 14.500.000 ptas. Tfnos. 967 23 55 55 y 967 51 22 22

● **REF. 1431.** Vende apartamento, totalmente reformado, zona Sto. Angel. 2 dormitorios, salón, cocina amueblada, baño, calefacción individual. Precio: 7.200.000 ptas. Tfnos. 967 23 55 55 y 967 51 22 22

● **REF. 1429.** Vende ático zona Rosario. 2 dormitorios, salón, cocina amueblada, baño, ascensor, calefacción y terraza de 120 m<sup>2</sup>. Precio: 17.000.000 ptas. Tfnos. 967 23 55 55 y 967 51 22 22

● **REF. 1428.** Vende piso zona Carretas. Seminuevo. 3 dormitorios, salón, cocina amueblada, baño amueblado, aseo, garaje, calefacción individual, trastero. Precio: 18.500.000 ptas. Tfnos. 967 23 55 55 y 967 51 22 22

● **REF. 1423.** Vende piso zona Bº San Pablo. 3 dormitorios, salón, cocina, baño, armarios empotrados. Precio: 4.600.000 ptas. Tfnos. 967 23 55 55 y 967 51 22 22

● **FIAT PUNTO TURBO DIESEL 70 SX 1700 C.C.** 5 puertas, dirección asistida. Elevalunas eléctrico, cierre centralizado. 2 años. 45.000 kms. Perfecto estado, buen precio. Tel: 696 50 41 28

**VENDE APARTAMENTO**

Zona Torreveja, 1 dormitorio, salón, cocina y baño. 2 piscinas, zonas ajardinadas. Precio: 6.500.000 ptas. Tfnos: 967 23 55 55 y 967 51 22 22

**REF. 1407 VENDE PISO**

Zona Feria. 3 dormitorios, salón, cocina, baño, despensa, y trastero. Precio: 7.500.000 Ptas. Tfnos: 967 23 55 55 y 967 51 22 22

**REF. 1425 VENDE PISO**

Zona Bº El Pilar. 3 dormitorios, salón, cocina, baño, calefacción individual. Precio: 7.500.000 ptas. negociables. Tfnos: 967 23 55 55 y 967 51 22 22

**REF. 1422 VENDE PISO**

Amplio, zona Ensanche. 3 dormitorios, salón doble, cocina amueblada, despensa, baño, calefacción individual, trastero. Precio: 9.500.000 ptas. Tfnos: 967 23 55 55 y 967 51 22 22

**REF. 667 VENDE CASA**

De 2 plantas, 130 m<sup>2</sup>, de solar, a tres calles. Precio: 17.000.000 ptas. Tfnos: 967 23 55 55 y 967 51 22 22

● **PONCE & OROZCO** vende apartamento zona Feria, 2 dormitorios, salón doble, cocina amueblada en roble, lavadero, baño, puerta blindada, calefacción individual, totalmente a condicionado intencional sólo 10.000.000! Ref. 526. Tl. 967 21 77 88 Muelle, 24

● **PONCE & OROZCO** vende piso zona San Agustín, 3 dormitorios amplios, salón, baño cocina y ascensor atención sólo 10.500.000. Ref. 831. Tl. 967 21 77 88 Muelle, 24

● **PONCE & OROZCO** vende piso Avda. España, 120 metros útiles, 3 dormitorios, salón, 2 baños, galería cocina amueblada, terraza, calefacción, ascensor y plaza de garaje incluido, atención sólo 20.000.000. Ref. 834. Tl. 967 21 77 88 Muelle, 24

● **PONCE & OROZCO** vende piso Parque Lineal, 90 útiles, 3 dormitorios, baño, salón, cocina, galería doble ventanas de aluminio, ascensor y calefacción, garaje opcional, atención sólo 10.000.000. Ref. 828. Tl. 967 21 77 88 Muelle, 24

● **PONCE & OROZCO** vende piso seminuevo zona Hospital, 4 dormitorios, 2 baños, salón, cocina amueblada, con lavadero, balcón, calefacción individual de gas ciudad, ascensor, atención 11.900.000. Ref. 922. Tl. 967 21 77 88 Muelle, 24

● **PONCE & OROZCO** vende apartamento, zona Menéndez Pidal, 2 dormitorios, baño, salón, cocina amueblada, terraza, calefacción individual, puerta blindada, para entrar a vivir. 9.000.000. Ref. 808. Tl. 967 21 77 88 Muelle, 24

**¡ZONA PARQUE!**

Ocasión. Apartamento 1 salón, 1 dormitorio, cocina amueblada, baño, ascensor, calefac. indiv. Garaje. 10.500.000 pts. Tfn. 967 248 801

**¡SOLO 9.000.000!**

Apartamento fabuloso. Salón, 1 dormitorio muy grande, cocina amueblada, baño, ascensor, calefacción individual. Tfn. 967 248 801

**¡GANGA!**

Apartamento para gente de buen gusto, 1 salón, 1 dormitorio, cocina, baño, ascensor, garaje, calefacción gas ciudad. 8.500.000 pts. Tfn. 967 249 186

**¡CHOLLO!**

Piso zona Pryca. 1 salón, 3 dormitorios, cocina, baño, aseo, 2 balcones. Sólo 7.000.000 ptas. Tfn. 967 249 186

**¡OCASION!**

Piso en buena zona. Para reformar. 1 salón, 3 dormitorios, cocina, baño, terraza. Exterior. 2º sin ascensor. Sólo 8.200.000 ptas. Tfn. 967 249 186

**INMOBILIARIA LA VENTANA**

C/ María Marín, nº 73 bajo  
Tfn: 967 55 04 73

● **INMOBILIARIA LA VENTANA** Ref. 579. Se vende ático zona Rosario. 2 dormitorios, salón, cocina amueblada, baño, ascensor, calefacción individual y terraza de 120 m<sup>2</sup>. Precio: 17.000.000. Tlf. 967 55 04 73

● **INMOBILIARIA LA VENTANA** Ref. 576. Se vende piso zona Barrio del Pilar. 3 dormitorios, salón, cocina, baño y calefacción individual. Precio: 7.500.000. Tlf. 967 55 04 73

● **INMOBILIARIA LA VENTANA** Ref. 578. Se vende ático zona Hospital. 3 dormitorios, salón, cocina amueblada, ascensor, calefacción central y terraza muy amplia. Precio: 14.000.000. Tlf. 967 55 04 73

● **INMOBILIARIA LA VENTANA** Ref. 561. Se vende piso zona Ayuntamiento. 3 dormitorios, salón grande, cocina amueblada, baño, aseo y calefacción central. Precio: 20.000.000. Tlf. 967 55 04 73

● **INMOBILIARIA LA VENTANA** Ref. 536. Se vende piso zona Catedral. 3 dormitorios, salón doble, cocina amueblada, 2 baños, calefacción central. Precio: 17.000.000. Tlf. 967 55 04 73

● **5.000.000 PTS** Se vende apartamento con 1 salón, 2 dormitorios, cocina, baño y calef. indiv. Junto a Carrefour. Tef. 967-24 88 01

● **OCASION** Piso en buena zona. Para reformar, 1 salón, 3 dormitorios, cocina, baño, terraza. Exterior, 2º sin ascensor. Sólo 8.200.000 ptas. Tef. 967-24 91 86

● **UNIVERSIDAD** Apartamento con 1 salón, 2 dormitorios, cocina amueblada, baño, trastero, empotrados. Piso bajo. 9.000.000 pts. Tef. 967-24 90 67

● **7.500.000 PTAS** Negociables Piso de 95 m. con 3 dormitorios, cocina, baño, aseo, patio de luces para guardar el coche. Tef. 967-24 91 86

● **CHOLLO** Piso zona Pryca, 1 salón, 3 dormitorios, cocina, baño, aseo, 2 balcones. Sólo 7.000.000 Tef. 967-24 88 01

● **8.200.000 PTAS** Se vende piso grande, de 4 dormitorios, salón, baño, aseo, cocina, 2 balcones, garaje, calef. gasóleo. Especial familias numerosas. Tef. 967-24 90 67

● **VENDO** 12.000 m<sup>2</sup>. Ctra. de Jaén. Luz y agua. Arbolado, con pequeña construcción y cerca. Tel. 666 55 72 16 - 670 35 25 77

**SE VENDE CHALET**

Recién terminado a 15 minutos de Albacete. Precio 14.500.000 pts. Teléfono: 607-41 00 02

● **MONOVOLUMEN** Mercedes V 230, turbodiesel, 2 años, tapicería cuero, A.A.. LLA. Doble Airbag, telf., suspensión neumática, 68.000 kms., 6 plazas. Tef. 967-19 30 31 y 627.56 43 00 horario comercio.

● **VILLARROBLEDO** Se vende piso en Villarrobledo en la c/ de la Virgen (Junto a la Cruz), 4 dormitorios grandes, amplio, salón, 2 baños, balcón y amplia terraza. Perfecto estado. Tef. 606-77 58 06

● **PARTICULAR** vende apartamento, seminuevo, zona centro, 2 dormitorios, cocina amueblada, aire acondicionado. Mucha luz. Sólo 10.500.000. Tel. 669 48 68 63

● **OPORTUNIDAD** Apartamento Arenales del Sol (Alicante) 9.250.000 pts. a 200 metros del mar, con muebles. Facilidades de pago. Tef. 967 24 84 36

● **PARTICULAR** Vende Mercedes 300E perfecto estado. Full equipo. Tef. 630-87 25 51

● **VENDO** Maniquies. Buen estado. Todas las edades a 2.000 ptas. Tef. 967-50 52 82

● **ISABEL LA CATOLICA**, piso a estrenar, 124 m<sup>2</sup> + terraza 25 m<sup>2</sup>. 4 dormitorios, 2 baños, garaje y trastero. Tarima. Precio 29.800.000. Tel. 609 16 37 39 - 967 21 40 22

● **SE VENDE PARCELA 4.500 M2.** Con casa, piscina con depuradora, garaje y jardín. Zona Ctra. Las Peñas a 60 m. de Carrefour (antiguo Pryca). Precio a convenir. Tfn. 627.40 95 74

● **OPORTUNIDAD** Apartamento en Torreveja, 7.800.000 ptas, a 200 metros de la playa, con muebles. Facilidades de pago. Tef. 967-24 84 36

● **PARTICULAR VENDE:** Piso lujo 4ª planta 400 m<sup>2</sup> útiles. Entreplanta 300 m<sup>2</sup>. Entreplanta 150 m<sup>2</sup>. Tesifonte Gallego. Albacete. Tfn. 967 49 40 15

● **VENDO O ALQUILO** local 450 m<sup>2</sup> acondicionado Barrio San Pablo. 967 22 87 39

● **SANCHEZ DEL RIO**, vende piso C/ Pérez Pastor, 3 dormitorios. Totalmente Reformado. Precio: 13.500.000 Ptas. Infórmese. C/ La Caba, 8. Teléfono: 967 50 42 06

● **SANCHEZ DEL RIO**, vende piso C/ Marqués de Villeros, 130 m<sup>2</sup> útiles. 4 dormitorios. Garaje Opcional. Precio: 26.000.000 Ptas. Infórmese. C/ La Caba, 8. Teléfono: 967 50 42 06

**VENDO MESA DE SALON Y 6 SILLAS A JUEGO. Nuevo. Económico. Tel. 967 23 89 62**

**ALQUILER**

● **SE ALQUILA** entreplanta para oficinas en C/ Caldereros, con distribución de dos despachos y entrada. Precio 60.000 pts. (comunidad incluida). Telf. 967 21 12 52

● **SE ALQUILA** Apartamento amueblado en C/ Feria. Salón comedor, 2 dormitorios, cocina y baño. Amueblado y plaza de garaje. Tfn: 619 274 020

● **SE ALQUILA** Piso de lujo. 100 m<sup>2</sup>. Salón de 40 m<sup>2</sup>, 2 dormitorios, 2 baños amueblados. Cocina totalmente equipada (Lavavajillas, horno) Nuevo a estrenar. Garaje. 75.000 pts. 606-77 58 06

● **EN VILLARROBLEDO** Se alquila precioso ático con 4 dormitorios, amplio salón. Maravillosa terraza. amplio lavadero. Nuevo, parquet, garaje. Tef. 606-77 58 06

● **SE ALQUILA** Gran bar de tapas. Tef. 967-22 04 46

● **SE ALQUILA** bar o se vende maquinaria de hostelería. Tel. 967 51 08 85

● **BUSCO** apartamento playa Alicante, Torreveja o Gandia. 1ª quincena agosto (semanas). 967 60 89 32

● **ALQUILO** apartamento lujoso exterior amueblado C/ Comandante Molina 10A 1ºM. Garaje. 967 22 87 39

● **ALQUILO** bonito apartamento playa La Mata, Torreveja. 2ª julio, 2ª agosto. 696 67 19 90

● **¡AMUEBLADO!** Piso con salón, 3 dormitorios, cocina, baño, calefacción. Sólo 35.000 ptas. Tfn. 967 248 801

● **¡PASEO CUBA!** Piso con garaje. 60.000 pts. Tfn. 967 249 067

● **¡UNIVERSITARIOS!** Piso amueblado. 1 salón, 4 dormitorios, cocina, baño, ascensor. Para meterse. Sólo 45.000 pts. nada más. Tfn. 967 248 801

● **50.000 PTS.** negociables. Se alquila amueblado. 1 salón, 3 dormitorios, cocina amueblada, baño, calefacción individual gas. Tfn. 967 249 067

● **¡ESTUDIANTES!** Particular alquila piso amueblado. 1 salón, 3 dormitorios, cocina amueblada, baño, calefacción. Puertas roble. 50.000 pts. Tfn. 967 249 186

● **SANCHEZ DEL RIO**, alquila entreplanta Avda. España; 40 m<sup>2</sup>. Instalada. Precio: 30.000 Ptas. Infórmese. C/ La Caba, 8. Teléfono: 967 50 42 06

● **SANCHEZ DEL RIO**, alquila piso C/ Baños (centro); 4 dormitorios. Garaje. Nuevo. 1ª calidad. Infórmese. C/ La Caba, 8. Teléfono: 967 50 42 06

● **ALQUILO** Zona Parque piso sin muebles. A estrenar. 669-40 25 70

**ALQUILO LOCAL-CHAFLAN**  
55 metros (ampliables), C/ Juan Sebastián Elcano, 34.  
65.000 ptas.  
Tfnos: 967 50 87 69  
967 23 61 49

**RESIDENCIA DE ESTUDIANTES**

Femenina "Olalla Jiménez". Pasaje Maso, 8, Albacete. Tel. 967 24 05 27 - 967 52 14 46

● **GESDOMUS** alquila ático zona San Agustín, 100 m<sup>2</sup>, amueblado, 3 dormitorios, calefacción individual, 2 baños, garaje. Tel. 967 52 32 81

● **GESDOMUS** alquila piso zona Francisco Pizarro, 130 m<sup>2</sup>, 4 dormitorios, calefacción central, 70.000 ptas. comunidad incluida. Tel. 967 52 32 81

● **GESDOMUS** alquila apartamento zona Isabel la Católica, amueblado, 2 dormitorios, calefacción individual, ascensor, 60.000 ptas. comunidad incluida. Tel. 967 52 32 81

● **GESDOMUS** alquila piso zona Marqués de Villeros, 90 m<sup>2</sup>, 3 dormitorios, amueblado, calefacción central, 65.000 ptas. comunidad incluida. Tel. 967 52 32 81

**EDIFICIO TOSCANA EN ALQUILER**

Oficinas y despachos con plaza de garaje. Salas de conferencias y de Juntas desde un día. Plazas de Garaje. Domiciliación de Sociedades. Fotocopias, fax y teléfono. C/ Rosario, nº 6 Tfn: 967 52 02 21 - 21 00 02

**EMPLEO**

● **AGENTES FORESTALES** Albacete Trabajo en Parques, Reservas Naturales Castellanas. Constantes incorporaciones, 900 100 007, llamada gratuita

● **CELADORES ATS, Aux.** Enfermería, Geriatría, Administrativos, Cuidadores... se precisan para trabajar en Insalud, Clínicas.... Prepárate 900 100 007 (llamada gratuita)

● **AUXILIAR GERIATRIA** Animador sociocultural... La tercera edad requiere profesionales. Demanda creciente. Prepárate 900 100 007

● **PROFESOR AUTOESCUELA** 250.000 Aproximadas, buen sueldo y trabajo asegurados. Prepárate 900 100 007 (llamada gratuita)

● **UNION EUROPEA** Funcionarios con Gran reconocimiento e inmejorables condiciones económicas. Licenciados y diplomados. Prepárate 900 100 007 (llamada gratuita)

● **CONTROLADOR EUROPEO AENA** convoca cientos plazas para Licenciados o Diplomados. De 7 a 14 mill. Prepárate 900 100 007 (llamada gratuita)

● **JUZGADOS** Precisan Agentes, Auxiliares y Oficiales para próximas convocatorias. Prepárate 900 100 007

● **ASISTENTE SOCIAL** Próximo ingreso. Requisito: Diplomado Trabajo Social. Prepárate 900 100 007 (llamada gratuita)

● **POLICIA NACIONAL**, Local, Guardia Civil... Miles de plazas por cubrir. Homologado por el SUP (Sindicato Unificado Policía). Prepárate 900 100 007

● **AYUDANTE PENITENCIARIAS** Próximo ingreso, consigue un sueldo aproximado de 200.000. Requisito: FP II o BUP. Prepárate 900 100 007



**Información de viviendas**  
Plaza de Benjamín Palencia, 2 - Enpta.  
ALBACETE

|   |   |  |  |  |   |  |
|---|---|--|--|--|---|--|
| <b>SE ALQUILA APARTAMENTO</b><br>Amueblado, 2 dormitorios, salón, cocina amueblada, baño, ascensor y calefacción. 60.000 ptas. Zona Universidad. 967 50 44 66               | <b>SE ALQUILA PISO AMUEBLADO</b><br>4 dormitorios, salón, cocina amueblada, baño, 44.000 ptas. comunidad incluida. Zona Feria. 967 50 52 16 | <b>SE ALQUILA PISO AMUEBLADO</b><br>3 dormitorios, salón, cocina amueblada, baño, terraza. Exterior. 40.000 ptas. Zona Universidad. 967 50 48 27                                   | <b>SE ALQUILA AMUEBLADO</b><br>3 dormitorios, salón, cocina amueblada, baño, aseo, calefacción individual, 50.000 ptas. comunidad incluida. 967 50 44 66 | <b>SE ALQUILA AMUEBLADO</b><br>4 dormitorios, salón, cocina amueblada, baño, aseo, ascensor y calefacción central. 68.000 ptas. comunidad incluida. Zona Universidad. 967 50 52 16 | <b>SE ALQUILA SIN MUEBLES</b><br>3 dormitorios, salón, cocina amueblada, baño, exterior, 1º sin ascensor. 30.000 ptas. 967 50 52 16           | <b>SE ALQUILA PISO</b><br>4 dormitorios, salón, cocina amueblada, 2 baños, ascensor, calefacción, 3 empotrados, garaje opcional. 57.000 ptas. comunidad incluida. 967 50 48 27 |
| <b>SE VENDE ATICO</b><br>2 dormitorios, salón, cocina amueblada, baño, terraza 120 m., ascensor, calefacción central. Zona Franciscanos. 16.500.000 ptas. Tef. 967 50 44 66 | <b>SE VENDE PISO</b><br>3 dormitorios, salón, cocina amueblada, calefacción gas ciudad, 1º sin ascensor. 5.800.000 ptas. Tel. 967 50 52 16  | <b>SE VENDE PISO A ESTRENAR</b><br>3 dormitorios, salón, cocina, 2 baños, balcón, terraza, calefacción individual, ascensor, trastero y garaje. 15.000.000 ptas. Tel. 967 50 48 27 | <b>OCASION APARTAMENTO</b><br>2 dormitorios, salón, cocina, baño, todo exterior, totalmente reformado. 25.000.000 ptas. Tel. 967 50 48 27                | <b>SE VENDE PISO</b><br>3 dormitorios, salón, cocina amueblada, baño, aseo. 2º sin ascensor. Zona Pryca. 8.000.000 ptas. Tef. 967 50 44 66   | <b>SE VENDE PISO</b><br>3 dormitorios, salón, cocina amueblada, baño, exterior, calefacción individual. Totalmente reformado. 9.000.000 ptas. |  |



EMPLEO

AUXILIAR ADMINISTRATIVO Trabajo fijo en Ayuntamientos, Bibliotecas, Bancos, Cajas de Ahorros...

AYUNTAMIENTOS ALBACETE Junta, Diputaciones, Ayuntamientos, Museos, etc.

CORREOS Plazas libres. Auxiliares clasificación y reparto. Ayudantes postales.

AUXILIARES VETERINARIA se precisan para clínicas, tiendas, zoológicos...

ELECTRICISTA/INSTALADOR de Antenas. Obtén tu carnet profesional y trabaja.

TECNICO EN VENTAS Bolsa de trabajo. Laboratorios, Multinationales...

TRANSPORTISTAS Obtén título imprescindible para dedicación profesional al Transporte.

BANCOS Cajas de Ahorros precisan Auxiliares. Requisito: FP II o BUP.

GRADUADO ESCOLAR FP I o Acceso Universidad. Consíguelo ahora, después será más difícil.

GESTOR INMOBILIARIO/FINCAS Sector en continuo crecimiento. Grandes salidas profesionales.

SE NECESITA Mecánico con experiencia y vendedor/a para automóviles.

ALBAÑILES Cuadrillas de albañiles, tabiqueros, alicatadores, encofradores, pavimentadores y yeseros...

SE NECESITAN chéferes con experiencia en vehículos articulados. Tel. 639 60 71 74-73

EMPRESA de limpieza industrial de alcantarillado necesita personal con disponibilidad para viajar y horaria.

SE OFRECE hombre de 48 años, de guarda de fincas o para cuidar ovejas.

SE NECESITA camarera de restaurante para fines de semana.

RESTAURANTE Necesita ayudante de cocina (chica) y pizzero.

INGLES Titulada da clases particulares, recuperaciones.

SE NECESITA Camarera y cocinera para restaurante Roldán.

NECESITO CRISTALERO con experiencia, con carnet de conducir.

SE VENDE Furgón 3.500 Kgs. Carrozado. Con trabajo.

180 PLAZAS LIBRES Comisión Europea. Información 967-19 30 25

1395 PLAZAS LIBRES Ministerio de Justicia. Información 967-19 30 25

2324 PLAZAS LIBRES Insalud. Información 967-19 30 25

23 PLAZAS LIBRES Ayuntamiento Villarrobledo. Información 967-19 30 25

32 PLAZAS LIBRES Ayuntamiento Albacete. Información 967-19 30 25

8 PLAZAS LIBRES Ayuntamiento Pozo Cañada. Información 967-19 30 25

SE NECESITA una limpiadora y una telefonista con experiencia para Clínica Recoletas.

SE OFRECE camarera profesional. Cafetería o bar de copas.

RESTAURANTE, necesita ayudante de cocina. Mujer.

SE NECESITA CAMARERO/A Para cafetería Tapigro. Interesados presentarse lunes 17 de 12 a 1

TRASPASOS

SC ASESORES Traspasa oficinas y comercios, joyerías, zapaterías, tiendas de moda...

SC ASESORES Traspasa negocios de hostelería en distintas zonas de Albacete.

SE TRASPASA Alquilo, admito socio. Mesón-Restaurante. Céntrico.

SE TRASPASA Mesón barbaoca en funcionamiento. Totalmente equipado.

SE TRASPASA Bar-Restaurante en el Polígono. Salón climatizado y barbaoca.

SE TRASPASA Cafetería céntrica. C/Octavio Cuartero.

SE TRASPASA cerveceria en pleno rendimiento, por no poder atender.

SE TRASPASA café bar disco, zona centro. Precio 2.000.000.

SE TRASPASA gimnasio céntrico. Pleno funcionamiento.

VARIOS

HIPOTECAS. Desde 4,25%. Bancario, Amortización 30 años, Cancelamos cargas, desde 10%, sin gastos hasta firmar.

GENERAL GESTION FINANCIERA, S.L. 697/60 95 45 - 967/ 60 95 46. Le gestionamos préstamos de todo tipo.

GRACIAS A SAN PANCRACIO Abogado de los casos difíciles y desesperados. Reza nueve Avemarías durante nueve días.

A SAN PANCRACIO Abogado de los casos difíciles y desesperados. Reza nueve Avemarías durante nueve días.

A SAN PANCRACIO Abogado de los casos difíciles y desesperados. Reza nueve Avemarías durante nueve días.

LIMPIEZAS FERNANDEZ -EXTRACCION DE FOSAS SEPTICAS -LIMPIEZA DE TUBERIAS Y ALCANTARILLADOS

anmartin asesores Rosario, 3 - 1ª (Edificio Capitol) 31 21 04 29 ALBACETE

AGENCIAS MATRIMONIALES

NUEVAS ALIANZAS Tel. 967-52 15 90

NUEVAS ALIANZAS Viudo 38 años, respetuoso, atractivo y culto.

NUEVAS ALIANZAS Tinte, 56 1º Izda. Albacete

MUJER CULTA, cariñosa, atractiva, llenaría de amor tu corazón solitario.

Mónica 18 años. Ivon, 20 años. Sara, 20 años. Elena, 33 años.

COMPRAS

INMOBILIARIA HOGAR COMPRA PISOS. PAGO EN EFECTIVO Tel. 967 23 55 55 967- 51 22 22

SE COMPRA LOCAL De 80 M. A 200 M., BUENA SITUACION. TFNO. 669 36 65 97

SERVICIOS

ANCIANOS, ENFERMOS, NIÑOS, DISCAPACITADOS Atención domiciliaria en Hospitales y hogar por personal cualificado.

EVA TRAVESTI. Simpática y viciosa. Llámame.

ANGELA 26 años, rubia, atractiva, simpática.

GIGOLO. Nuevos. Conócenos, luego juzga.

KATY Chica simpática. Tel. 630-10 36 93

GIGOLO. Conócenos. Tel. 616 77 16 37

FANY, joven, simpática, guapa. Nueva en Albacete.

CHICA Separada gustaría conocer sin compromisos a hombres calientes

ANDREA Despedidas de solteros, joven 23. Salidas hotel.

MUJER Sola muy ardiente gustaría conocer hombres sin compromiso.

MELISA 21 años, atractiva, muy bonita, sensual, delgadita, ardiente.

SEXO GRATIS contactamos mañanas, tardes, noches y madrugadas.

CHICA JOVEN bisexual busca maduritos para trío, esporádicamente.

JOVEN ROMANTICA y dulce relaciona con hombre serio desinteresadamente.

SADOMASOQUISMO light/fuerte. Amas y sumisas. Muy perversas.

"ARDIENTES FANTASIAS" Amas. Fetichismo. Supertravestis.

906 420 907 sexi, caliente, juguetona, llámame pídemme amor sexo serás complacido

906 420 903 chicas de Albacete, no profesionales conectan gratis desde su casa

906 420 905 chicos no profesionales hablan gratis la operadora busca chico de tu ciudad o cercanías.

906 420 905 chicos de Albacete, solteros, casados, estudiantes, modelos, albañiles, velludos, no profesionales

WWW.TRENET.NET nuevo dos en uno. Mira en directo a tu chica favorita y habla con ella

PROFESORA BAILE Joven, busca contacto eventual. Estaré unos días.

ISA Cariñosa, piso propio. Discreción. Tel. 610-67 58 33

MILENA 20 años, auténtica pasión latina. Despedidas y salidas a domicilio.

MUJER JOVEN Sola quiere conocer hombres relaciones sin compromiso

JHOANNA 24 años, delgadita, sexi, ardiente y discreta.

TATIANA Seductora, con experiencia, madurita, elegante y atractiva.

MONICA, simpática y muy cariñosa, ofrece servicios a caballeros.

DOS CHICOS De 30 años, para ti mujer, te hacen todos los servicios.

SOY TU AMA Busco esclavo sumiso y obediente para hacerte fetichismo y lluvia dorada.

¡NUEVO! RELACIONES Albacete Amistad. Relaciones esporádicas ¡Gratis!

ALEJANDRA Dulce, apasionada, separada, madurita, elegante y atractiva.

Mª ELENA Nueva en Albacete, somos tres amigas a elegir, buscamos hombres para hacer sus fantasías realidad.

LAURA Preciosa universitaria. Ofrezco sexo a cambio de amistad.

906 420 902 Chicas no profesionales hablan gratis la operadora busca chica de tu ciudad o cercanías.

906 420 904 pídenos lo que quieras, somos solteras, casadas, estudiantes, modelos, no profesionales de tu ciudad.

TALIA Y NATACHA 18-20 años. Rubias naturales, altas y guapas, elegantes y mucha discreción.

TANIA, 19 años, brasileña, estudiante, sin prisas y buen precio.

LORENA 18 AÑOS Novedad en Albacete. Guapísima y cuerpo especial.

SABRINA. Bomba de pechos grandes. Labios ardientes y miradas penetrantes.

PEPI 627-52 22 56 de 4 a 9 tarde

CASA DE CONTACTOS LAIMA

Gran variedad de chicas. Especial despedidas de solteros y salidas a hoteles.

VIUDA Todos los servicios. Salidas hotel y domicilio. Teléfono: 627-62 51 99

MERCHE Casa de contactos. Jóvenes, guapas, simpáticas. Salidas hotel y domicilio.

CALEFACCION INDIVIDUAL GAS O GASOLEO CALIDAD Y GARANTIA FCO. PIZARRO, 73. TFNO. 967 23 57 08

PRECIOS ESPECIALES Alimentación infantil Ortopedia, Cosmética Herboristería Higiene Corporal y Dental Consulta Naturópata Analítica FARMAS SHOPPING SABADOS TARDE CERRADO Pasaje Lodaes \* C/ Mayor - Telf. 967 21 66 53

PROFESOR, FUTUROLOGO Y NATUROPATA HINDU Ayuda a solucionar problemas de trabajo, negocio, nervios, amor, timidez, recuperar persona amada, rompimiento de hechizos, miedo, manía, obsesiones, espíritus malignos, etc...

\*DIGITOPUNTURA \*ACUPUNTURA CHANG (COREA) DOLORES REUMATICOS \*Artrosis y Lumbago \*Problemas de Clumna. \*Hernia Discal \*Reumatismo \*Torceduras \*Circulación \*Jaquecas \*Cervicales \*Esguinces \*Ciática \*Menisco



# Página Académica



¡Despégate del resto!

C/ Mayor 41-2º  
02003 ALBACETE  
Tlf. 967 21 82 21

ACADEMIA  
**MAYPE**

## ABIERTO PLAZO MATRICULA CURSO 2000-01

\* ACADEMIAS SUPERIORES, MEDIAS Y BASICAS DE SUBOFICIALES.  
\* CUERPO NACIONAL DE POLICIA. POLICIA LOCAL. GUARDIA CIVIL.  
\* INSTITUCIONES PENITENCIARIAS. EJERCITO PROFESIONAL.

EN OPOSICIONES MILITARES Y POLICIALES CONFEIA EN EL NUMERO 1  
MAS DE 750 APROBADOS DESDE 1991

**MAYPE, GARANTIA DE EXITO!**

## OPOSICIONES

Hacienda: Gestión, Inspección, Agentes

Secundaria: Todas las especialidades

Información e inscripción:

**CAE SL**

C/ Mayor, 36, 3º  
Tf. 967 52 09 48  
ALBACETE



ACADEMIA  
Gaona, 5  
Telf. 24 10 84

## CLASES Y CURSOS DE VERANO 2000

**CURSOS DE TECNICAS DE ESTUDIO:** DIRIGIDAS A ALUMNOS DE PRIMARIA Y PRIMER CICLO DE SECUNDARIA ¡APROVECHALOS! ES IMPORTANTE APRENDER A ESTUDIAR DESDE EL PRINCIPIO.

**CLASES DE RECUPERACION DE TODAS LAS MATERIAS** DE: PRIMARIA, E.S.O., BACHILLERATO, P.A.U., UNIVERSIDAD. PREPARA TUS EXAMENES DE SEPTIEMBRE A CONCIENCIA.

\* CLASES DE INGLES Y FRANCES.

\* INFORMATICA BASICA Y MECANOGRAFIA.

**OPOSICIONES JUNTA DE COMUNIDADES:** GRUPOS RECIEEN ¡INICIADOS DE AUXILIARES ADMINISTRATIVOS ¡INFORMATE!

**ICES** HIGINIO OLIVARES  
CENTRO DE ESTUDIOS SUPERIORES

## INFORMATICA

### CURSOS INTENSIVOS DE VERANO

(Julio o Agosto)

### OFFICE-97\*INTERNET

-Todas las edades-  
-Matrícula abierta-

Información: Marqués de Villores, 18 - Telf. 967 23 3111

**ICES** HIGINIO OLIVARES  
CENTRO DE ESTUDIOS SUPERIORES

## OPOSICIONES

Curso: 2000-2001

### MAGISTERIO Y SECUNDARIA

\* Todas las especialidades.  
\* Comienzo clases Octubre.

- Abierto plazas matrícula -

Información: Marqués de Villores, 18 - Telf. 967 23 31 11

**ICES** HIGINIO OLIVARES  
CENTRO DE ESTUDIOS SUPERIORES

## CURSO INTENSIVO DE VERANO

(Julio y Agosto)

Preparamos todas las materias:

E.S.O. BACHILLERATO-UNIVERSIDAD  
IDIOMAS-CONTABILIDAD-INFORMATICA  
MECANOGRAFIA

-Abierto plaza matrícula-

Información: Marqués de Villores, 18 - Telf. 967 23 31 11



LA RED DE CENTROS DE INFORMATICA  
Nº 1 EN ESPAÑA

### AULA DE VERANO SYSTEM

A PARTIR DE 5 AÑOS

POR QUINCENAS O MES COMPLETO  
INGLES-APOYO ESCOLAR-TALLER CREATIVOS-OCIO  
MECANOGRAFIA Y ORTOGRAFIA INFORMATIZADA

CURSOS INTENSIVOS - INFORMATICA - INTERNET  
DESDE 1 MES - DISEÑO GRAFICO-DISEÑO PAG WEB

CENTRO HOMOLOGADO POR LA UNIVERSIDAD DE CAMBRIDGE

EN ALBACETE C/ Tinte, 44 Tfno. 967 24 89 35  
EN HELLÍN IdeaMedia-System C/ Gran Vía, 61 Tfno. 967 30 72 73

## CURSOS DE VERANO

REPASAR ES DIVERTIDO  
de Primaria a 2º de ESO

RECUPERACIONES TODAS LAS ASIGNATURAS  
3º-4º ESO, Bachillerato, Módulos, Universidad



C/Doctor Fleming, 5  
Tfn. 967 50 14 28  
Albacete

TÉCNICAS DE ESTUDIO  
TALLERES EDUCATIVOS  
ANIMACIÓN A LA LECTURA

Informática, Ofimática, Internet  
Diseño Gráfico, Páginas Web  
Mecanografía por ordenador  
Contabilidad informatizada

**A** AutoCAD 2000  
AutoCAD V-14  
3D Studio MAX  
Presto V-8

## Adi, Centro de Formación

Dionisio Guardiola, 16 Telf: 967 502081 - Fax: 967 503594  
Email: adialba@accesosis.es 02003 ALBACETE



## COLEGIO CONCERTADO AZORÍN

### ENSEÑANZA GRATUITA:

- EDUCACION INFANTIL (3, 4 Y 5 años)
- EDUCACIÓN PRIMARIA
- 1er CICLO DE E.S.O.
- INGLÉS (todos los niveles, infantil, Primaria y E.S.O.)
- DEPARTAMENTO DE ORIENTACIÓN

HORARIO: 7:45 H. A 17 H.  
SERVICIO DE COMEDOR  
ACTIVIDADES EXTRAESCOLARES a partir de las 17 h.  
(Organiza A.P.A.)

C/ Capitán Cortés, 105 Tfno: 967 23 77 13

Centro de Enseñanza  
**LÓPEZ ARCE**

C/ CID, 22 - ALBACETE  
967 21 16 65  
E-mail: lopez.arce@interbook.net

### CURSO INTENSIVO DE:

#### CONTABILIDAD

Para Relaciones Laborales, Gestión,  
Administración pública y privada,  
Empresa, Económicas, Informática.

99% de aprobados.

Recuperación de ESO, Bachiller, PAU, Informática.

**Reserva tu plaza ya**

Castilla-La Mancha  
FONDO SOCIAL EUROPEO

## CURSO GRATUITO PARA DESEMPLEADOS

"Curso de Técnico de Sistemas Microinformáticos"

### Prácticas en Empresas y Aval Empleo

Duración: 500 horas

Plazas Limitadas  
Comienzo Inmediato

### Edicurs

C/ Dionisio Guardiola, 54 bajo. Tfno: 967-59 00 89. Albacete



## academia gaspar romero

C/ Tinte, 12, entreplanta



967 22 82 01

[www.gasparromero.com](http://www.gasparromero.com)

E-mail: gromero@mail.ono.es

### VERANO 2000: CLASES DE APOYO Y RECUPERACION

-PRIMARIA Y SECUNDARIA: TODAS LAS MATERIAS  
COMIENZO LUNES DIA 3 DE JULIO  
-INGENIERIA INDUSTRIAL, AGRICOLA, FORESTAL E INFORMATICA  
-DIBUJO TECNICO: GEOMETRICO, DIÉDRICO, ACOTADO E INDUSTRIAL  
(EXPRESION GRAFICA I Y II, SISTEMAS DE REPRESENTACION Y DIBUJO NORMALIZADO)  
-AULA CLIMATIZADA CON MEDIOS AUDIVISUALES  
-CALCULO, ALGEBRA, FISICA Y QUIMICA.  
ECONOMICAS, ADMON. EMPRESAS, RELACIONES LABORALES Y GESTION Y ADMON. PUBLICA  
-CONTABILIDAD (GENERAL, FINANCIERA Y DE SOCIEDADES ANALITICA Y DE COSTES)  
-ESTADISTICA DESCRIPTIVA  
-MATEMATICAS I, II Y III. MATEMATICAS OPERACIONES FINANCIERAS  
-MODELO PROBABILISTICO  
-INFERENCIA ESTADISTICA Y ECONOMETRIA  
IDIOMAS: INGLES, FRANCES, LATIN Y GRIEGO

### CURSOS MONOGRAFICOS Y SEMINARIOS

DURACION: CURSOS 30/40 HORAS, SEMINARIOS 7 HORAS  
MATERIAS: DERECHO LABORAL, FISCAL, PROCESAL CIVIL Y PENAL,  
PROCEDIMIENTO ADMINISTRATIVO.  
ENTREGA DE MATERIAL NECESARIO, CERTIFICADO DE ASISTENCIA Y SERVICIO DE ACTUALIZACION POSTERIOR.

GRUPOS DE TODOS LOS NIVELES Y TODAS LAS MATERIAS. CLASES IMPARTIDAS POR PROFESORADO CON AMPLIA EXPERIENCIA DOCENTE.  
HORARIOS ADAPTADOS A TUS NECESIDADES, CLASES DIARIAS (MAÑANAS, TARDES O NOCHES) O INTENSIVAS UNO O DOS DIAS A LA SEMANA.

**NO ESPERES MAS. INFORMATE Y COMIENZA HOY MISMO**

## OPOSICIONES

### JUNTA DE COMUNIDADES DE CASTILLA-LA MANCHA

-AUXILIARES ADMINISTRATIVOS:  
CONVOCADAS 233 PLAZAS ACCESO LIBRE Y 58 PROMOCION INTERNA.

-CUERPO EJECUTIVO (ESPECIALIDAD ADMINISTRATIVO):  
CONVOCADAS 12 PLAZAS ACCESO LIBRE Y 19 PROMOCION INTERNA.

-CUERPO TECNICO (ESPECIALIDAD ADMINISTRATIVO):  
CONVOCADAS 7 PLAZAS ACCESO LIBRE Y 5 PROMOCION INTERNA.

-GUARDERIA FORESTAL: CONVOCADAS 92 PLAZAS

### INSALUD

-AUXILIARES: OFERTADAS 1500 PLAZAS

-CELADORES: OFERTADAS 1000 PLAZAS

-AUXILIARES ENFERMERIA: OFERTADAS 1090 PLAZAS

-ATS: CONVOCADAS 1800 PLAZAS

-TECNICOS LABORATORIO: CONVOCADAS 400 PLAZAS.

### ADMINISTRACION LOCAL:

PREPARACION VALIDA PARA CUALQUIER MUNICIPIO

AUXILIARES ADMINISTRATIVOS:

CONVOCADAS 2 PLAZAS UNIVERSIDAD POPULAR; OFERTADAS 9 PLAZAS

AYUNTAMIENTO DE ALBACETE Y 118 PLAZAS AYUNTAMIENTO DE VALENCIA.

BOMBEROS: CONVOCADAS 8 PLAZAS AYUNTAMIENTO DE TOLEDO Y 57 EN

DIPUTACION DE ALICANTE; OFERTADAS 118 PLAZAS AYUNTAMIENTO VALENCIA.

POLICIA LOCAL: OFERTADAS 21 PLAZAS AYUNTAMIENTO TORREMOLINOS.

### MAGISTERIO (TEMARIO PROPIO):

EDUCACION INFANTIL, MUSICAL, FISICA, INGLES Y PEDAGOGIA TERAPEUTICA.

OTRAS SEGUN DEMANDA.

ENSEÑANZA SECUNDARIA (TEMARIO PROPIO): FOL, GEOGRAFIA E HISTORIA Y PSICOPEDAGOGIA. OTRAS

SEGUN DEMANDA.

**INFORMATE Y RESERVA TU PLAZA PARA EL PROXIMO CURSO HOY MISMO**

### CORREOS

AUXILIARES DE CLASIFICACION Y REPARTO.

AYUDANTES POSTALES

JUSTICIA: AGENTES, AUXILIARES Y OFICIALES.

JUECES, FISCALES Y SECRETARIOS SEGUN DEMANDA.

### ESTADO

SEGURIDAD SOCIAL

INEM

MINISTERIO DE ECONOMIA Y HACIENDA

OTRAS COMUNIDADES AUTONOMAS

UNIVERSIDAD

### MECANOGRAFIA

CURSOS PARA OPOSITORES, ESTUDIANTES Y NIÑOS

-AULA CLIMATIZADA-

### AULA INFORMATICA: CURSOS DE VERANO

-WINDOWS 95/98

-OFIMATICA: OFFICE Y WORDPERFECT

-INTERNET, PROGRAMACION AVANZADA Y DISEÑO WEB

-CURSOS ESPECIALES PARA NIÑOS A PARTIR DE 8 AÑOS

-ESPECIALISTAS EN LA PREPARACION DE LA PARTE

INFORMATICA EN OPOSICIONES

-AULA CLIMATIZADA-



En los papeles principales, Madonna y Antonio Banderas

## La película "Evita" llega a la pequeña pantalla de Telecinco

### AGENCIAS

A partir de las 22:45 horas a través de Telecinco los espectadores tendrán la oportunidad de disfrutar de una de las mejores películas musicales de los noventa: "Evita".

La cinta fue dirigida en 1996 por Alan Parker quien se basó en la obra del formidable Andrew Lloyd Webber y Tim Rice sobre la vida, obra y milagros de la popular Eva Perón.

En los papeles principales se encuentran Madonna, quien encarnó a Eva Duarte, Antonio Banderas (Ché), y Jonathan Pryce (Juan Perón).

La cinta sirvió para demostrar que Madonna es algo más que una voz y una provocación, mientras que Banderas enseñó

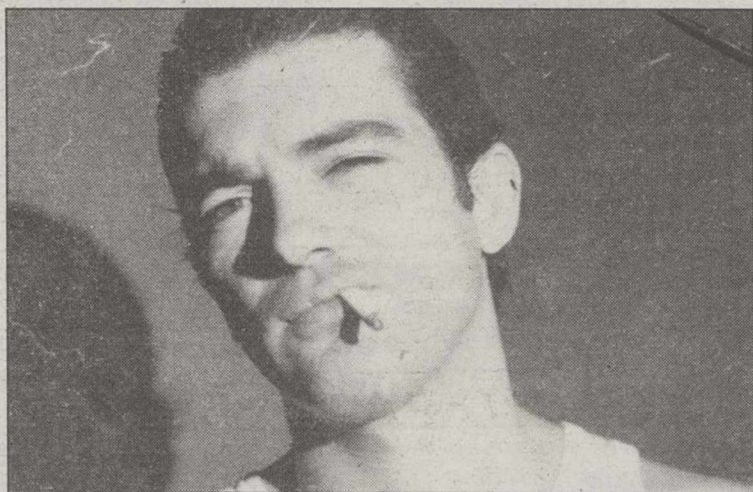

Antonio Banderas.

ARCHIVO

al público que también puede cantar. La película estuvo

designada en 1997 para cuatro Oscar de la Academia de Cien-

cias y Artes de Hollywood. Al final los miembros de la Academia concedieron la estatuilla a Lloyd Webber y Rice por la canción "You Must Love Me".

La propia Madonna recibió en 1997 un premio Golden Globe a la Mejor Actriz en un musical y dos designaciones a Mejor Interprete de los Premios de Cine de la cadena televisiva MTV.

Antena 3 Televisión ofrecerá hoy a partir de las 17:30 horas las nuevas aventuras del famoso delfín "Flipper". La cadena emitirá el primero y segundo de los 22 capítulos de los cuales consta la primera parte de esta serie estadounidense de 1995. La serie nace en las tranquilas aguas de los Cayos de Florida donde el doc-

tor Keith Ricks trabaja en el proyecto experimental al que ha dedicado toda su vida: un mecanismo que reproduce el lenguaje de los delfines. Pronto, sus avanzados estudios atraen la atención de la marina estadounidense, que decide enviar a un científico civil, la atractiva doctora Pam Blondel, para supervisar las investigaciones del Instituto Pearl Harbour, dirigido por el propio Ricks. Esta se trasladará desde San Diego a los Cayos en compañía de Mike, su conflictivo hijo, un adolescente que poco a poco irá apreciando las maravillas del mundo marino, mientras aprende a respetar y amar la naturaleza de mano de su mejor amigo: el simpático delfín "Flipper".

**Don Jamón**  
EL LUGAR IDEAL DE ALBACETE

**QUINCENA DEL JAMON TIO BENITO**

TABLA DE JAMON 100 PTS. (DE 7 A 10 DE LA NOCHE)

C/ Rosario nº 51 Tlf.: 967 23 03 00 ALBACETE



JAMON BODEGA

### LAS PELICULAS DEL DIA

"Los teleñecos en la isla del tesoro".-15:25 horas. Telecinco. "Los teleñecos en la isla del tesoro". Dir: Brian Henson y Mark Loparco. EEUU. 1996

En esta nueva aventura, los teleñecos vivirán miles de aventuras en la isla del tesoro.

"Angeles den el desván".-15:30 horas. Antena 3. "Angeles en el desván". Dir: Eric Hendershot. Int: Calyton Taylor, Steven Losack, Dalin Christiansen. EEUU. 1997.

Brad y Frankie, dos niños que viven en un barrio humilde, encuentran una maleta llena de dinero en el desván de su casa. Creyendo que el dinero pertenecía a un antiguo inquilino, deciden aprovecharlo para resolver los problemas que tienen sus vecinos.

"No me mandes flores".-15:45 horas. La 2. "No me mandes flores". Dir: Norman Jewison. Int: Rock Hudson, Doris Day, Tony Randall, Paul Linde, Clint Walker. EEUU. 1964.

Un hombre hipocondriaco llega al convencimiento de que su fin está próximo. En vista de lo cual comienza a arreglar sus papeles y decide buscar un marido para cuando su mujer se quede viuda.

"Las aventuras de Huckleberry Finn".-17:35 horas. Telecinco. "Las aventuras de Huckleberry Finn". Dir: Michael Curtiz. Int: Tony Randall, Eddie Hodges, Archie



Carmen Sevilla.

ARCHIVO

Moore, Patty McCormack. EEUU. 1960.

Huckleberry Finn, un niño decidido y aventurero, escapa de su alcohólico y egoísta padre a bordo de una balsa de troncos. En su viaje a lo largo del río Mississippi le acompaña Jim, un esclavo negro que ha escapado al oír que pensaban venderlo.

"La bella de Cádiz".-17:50 horas. TVE-1. "La bella de Cádiz". Dir: Raymond Bernard. Int: Luis Mariano, Carmen Sevilla, Jean Tissier. ESP-FRA. 1953.

Carlos Molina es admirado en todo el mundo gracias a su maravillosa voz. Ahora está rodando una película junto a una chica gitana.

"Jefferson en París".-22:30 horas. La 2. "Jefferson en París". Dir: James Ivory. Int: Nick Nolte, Greta Scacchi, Jean Pierre Aumont, Simon Callow, Seth Gillian. EEUU. 1995.

Jefferson llega a París como ministro de los Estados Unidos de América acompañado por su fiel esclavo. Estamos en la Francia del siglo XVIII. Ahora su plantación en Monticello y hace venir a su hija pequeña y su niñera de color Sally Hemmings. Poco a poco entre Jefferson y Sally habrá una relación más que entre un amo y esclava.

"Evita".-22:45 horas. Telecinco. "Evita", Alan Parker. Int: Madonna, Antonio Ban-

deras, Jonathan Pryce, Jimmy Nail. EEUU. 1996.

1952, Eva Perón acaba de morir. Argentina entera queda conmocionada por la desaparición de esta idolatrada muchacha de provincias que ascendió meteóricamente en la escala social y se convirtió en ferviente defensora de los pobres.

"Amor y muerte".-00:30 horas. Antena 3. "Amor y muerte". Dir: Jorge Montes. Int: Susan Dey, Stephen McHattie, Eric Peterson. EEUU. 1995.

Nueva York. Una serie de extraños crímenes en donde las víctimas presentan unas marcas en el cuello están aterrizando a la ciudad. El teniente Spaacks, responsable de la investigación, conoce a una misteriosa fotógrafa que realizó unos retratos de la última víctima asesinada.

"La trama".-01:00 horas. La 2. "La trama". Dir: Alfred Hitchcock. Int: Karen Black, Bruce Dern, Barbara Harris, William Devane, Ed Lauter, Cathleen Nesbitt. EEUU. 1976.

Una anciana millonaria recurre a una vidente para intentar localizar al hijo de una hermana a la que marginó de la familia, hace más de cuarenta años, por su conducta de madre irregular. Quiere que su sobrino herede no sólo un apellido, sino una cuantiosa fortuna. La joven vidente, que

se hace llamar madame Blanche, es naturalmente un fraude. Pero ahora se va ver envuelta, junto a su novio, el taxista George, en una aventura escalofriante.

"Fuego frío".-02:15 horas. Telecinco. "Fuego frío". Dir: Wings Hauser. Int: Wings Hauser, Michael Easton, Kamar de los Reyes, Nancy Locke. EEUU. 1991.

El "fuego frío" es una nueva droga de diseño muy destructiva. Su origen es desconocido y sus efectos irreversibles. Dos policías jóvenes investigarán quién es el responsable de la distribución de esta droga.

"Cuentos de Shillingbury".-02:30 horas. Antena 3. "Cuentos de Shillingbury". Dir: Val Guest. Int: Robin Nedwell, Diane Kee, Jack Douglas. GBR. 1980.

Al pueblo de Shillingbury llega Dick Firman, un forastero que ofrece servicios para realizar trabajos de construcción. Cuando cuenta al quisquilloso Smith que le queda poco tiempo de vida, éste le consigue un empleo temporal.

"Blue collar".-02:30 horas. TVE-1. "Blue Collar". Dir: Paul Schrader. Int: Richard Pryor, Harvey Keitel, Yaphet Kotto, Ed Begley Jr., Harry Bellaver. EEUU. 1978.

Tres obreros de la industria del automóvil con apuros económicos deciden atracar la sede de su sindicato.



## Ono

71 - 81 FILA ONO  
 22:00 Acción civil  
 00:30 Siempre queda el amor  
 62 CINEMANÍA  
 19:25 Arma letal 2  
 21:30 Junior  
 63 CINEMANÍA AZUL  
 20:00 El dijo, ella dijo  
 21:50 Cinemanía y el cine español  
 64 CINEMANÍA ROJO  
 18:30 Conexión tequila  
 20:30 Alien resurrección  
 22:30 Hijos de un dios menor  
 11 SHOWTIME EXTREME  
 20:15 Viernes 13: parte III  
 22:00 Viernes 13, parte VI: Jason vive  
 23:30 Pesadilla Final: La Muerte de Freddy  
 12 CANAL HOLLYWOOD  
 20:00 El jardín secreto  
 22:43 Última parada  
 13 CALLE 13  
 20:00 Ley y orden. "Confianza"  
 22:00 Vuelven los caraduras  
 23:45 Orca, la ballena asesina

## C. Sat. Digital

Cinemanía  
 09:00 El corazón de Clara  
 11:00 Furia de Titanes 13:30 El color de las nubes (Estéreo/Dolby) 17:45 Aquí huele a muerto (U) 21:30 Junior (Sub/E)  
 Cinemanía Azul  
 09:15 Cara de acelga 11:00 Documental: Estrellas de Hollywood: Matt Dillon 16:00 La boda de mi mejor amigo (Sub/Estéreo/Dolby) 20:00 El dijo, ella dijo 22:00 ¿Por qué lo llaman amor cuando quieren decir sexo?  
 Cinemanía Rojo  
 11:00 The Extraordinary Seaman (V.O.S.) 14:30 Fool For Love (Loco por amor) 16:30 Cuatro días en septiembre 20:30 Alien resurrección (Sub/Estéreo/Dolby) 22:30 Hijos de un dios menor  
 Canal +  
 10:15 Pim, pam, plus: El Zorro 10:45 Cine: El show de Truman (V.M./Estéreo/Dolby) 15:30 Cine: Siete años en el Tibet (Sub)

## Vía Digital

GRAN VIA  
 14.30 - Los últimos paraísos: Monfragüe: el bosque mediterráneo 15.00 - Festival de Cantonigrós 22.00 - Una vez más (DUAL) 22.45 - Mal de amores 0.15 - El último barco  
 GRAN VIA 3  
 18.25 - A, B, C... Manhattan (DUAL) 20.05 - Atrapada entre dos hombres (DUAL) 21.40 - Jennifer Lopez: La música que nos gusta 22.30 - Jackie Brown (DUAL) 1.00 - Atrapa ese maniquí (DUAL) (E)  
 CANAL PALOMITAS  
 19.00 - Anna Karenina 21.00 - Star Trek 22.00 - Ausencia de malicia 0.00 - Telecine 0.15 - Los locos del Cannonball  
 CANAL PANDA  
 17.30 - Lobos, brujas y gigantes: El gigante y todavía nada 18.00 - El gato Billy: Romeo y Julieta 18.30 - Don Quijote de La Mancha: El caballero de la blanca luna 19.00

## Canal 9

07.15 CARTA DE AJUSTE  
 07.30.- NED Y STACEY  
 07.50.- BABALA. Programa infantil y juvenil, con vídeos musicales, dibujos animados, teleseries, etc.  
 10.40.- LAGO ANIMADO  
 11.45.- GENTE CON CHISPA  
 14.0.- NOTICIAS 9  
 15.30.- TARDES DE CINE "Despedida de soltero" Un joven se encuentra metido de lleno en una fiesta desenfrenada que han organizado sus amigos con motivo de su despedida de soltero.  
 17.15.- TARDES DE CINE "Operación Canadá"  
 19.40.- CRONICA  
 20.10.- VIDEO Y MEDIO  
 21.00.- NOTICIAS 9  
 21.45.- CINE DE ACCION "Marcado para morir"  
 23.30.- CINE DE ACCION "Asesinatos Midsomer"  
 02.15.- EL FARO DE ALEJANDRIA  
 03.45.- FIN DE EMISION

## Canal +

06:52 Piezas  
 07:08 Documental  
 08:00 Golf: Birdie  
 08:30 Fútbol Mundial  
 09:00 Pim, Pam, Plus  
 10:45 Cine: 'El show de Truman'  
 12:30 Del 40 al 1  
 13:25 MagaCine  
 14:25 Noticias CNN+  
 14:30 Transworld Sport  
 15:00 La semana del guiñol  
 15:30 Cine: 'Siete años en el Tibet'  
 17:42 Cine: 'Salvad al soldado Ryan'  
 20:30 Código +  
 21:30 Redacción. Noche  
 22:30 Estreno Canal +: 'Cómicos en apuros'  
 23:53 Cine: 'Mentes maestras'  
 01:35 Cine X: 'Delirius'  
 03:35 Cine: 'El evangelio de las maravillas'  
 05:30 Cine (V.O.): 'Los vengadores'

## INMOCÁMARA

CÁMARA INMOBILIARIA // API CARMEN LOPEZ REDONDO

## GARANTIA - EFICACIA - SERIEDAD

EN TODAS LAS TRANSACCIONES INMOBILIARIAS  
 COMPRA - VENTA, ALQUILER, HIPOTECAS, TASACIONES, ETC

C/ ROSARIO Nº 68  
 ALBACETE

967 550 410  
 967 550 411

15 TCM (DUAL)  
 20:05 La fórmula  
 22:00 Ángeles con caras sucias  
 20 EUROSPORT  
 21:00 Atletismo  
 22:00 Ciclismo: Tour de Francia  
 21 SPORTMANÍA  
 21:00 Fútbol español 1ª División  
 22:40 Boxeo  
 4 ODISEA  
 21:00 Un siglo de descubrimientos  
 22:00 La fruta prohibida  
 6 DISCOVERY CHANNEL  
 20:00 Los nuevos detectives: Patrulleros tejanos  
 21:00 Paracaidistas al rescate  
 7 VIAJAR  
 20:50 En marcha: Pantanos del Ebro  
 21:05 En tren alrededor del mundo  
 8 EL CANAL DE HISTORIA  
 20:00 El sueño de la democracia (2)  
 22:00 La guerra del golfo I  
 41 CANAL COCINA  
 16:00 Francia para gourmets  
 16:30 A fuego lento

Canal + Azul  
 14:10 Documental naturaleza: Secretos de Indonesia: Paraísos submarinos 15:00 Cine: El club de los esposos muertos (Estéreo/Dolby) 17:49 Colección C+: El tercer hombre 20:23 Cine: Dos vidas en un instante (Sub/Estéreo/Dolby) 22:00 Cine: Mafia 'Estafa como puedas!' (Dolby) Canal + Rojo  
 13:00 Especial C+: Realizadoras francesas de los 90 16:00 Cine: En el corazón de la mentira 20:23 Documental naturaleza: Salmones: mareas de plata 21:15 Cine: Los méritos de Madame Curie 23:00 Cine: La vida soñada de los ángeles  
 Fox Kids  
 16:25 Donkey Kong: Episodio 15 17:15 Tres amigos y Jerry: Episodio 5 (E) 18:50 Vida de perros: Episodio 16 20:55 Capitán Star 21:45 Vida de perros: Episodio 15  
 Canal C:  
 12:00 Redacción Canal C (E)  
 16:30 Escape: Bits recreativos  
 18:00 World Wide Clio (E)  
 20:30 Un pez llamado Tech:

EUROSPORT  
 16.30 - Ciclismo: Tour de Francia 18.00 - Fútbol: Liga de Campeones 19.00 - Atletismo: Eurocopa en Gateshead 21.00 - Atletismo: Trials de EE UU 22.00 - Ciclismo: Tour de Francia  
 ODISEA  
 20.00 - Ídolos del juego 21.00 - Un siglo de descubrimientos: Misterios: el Cometa Halley 22.00 - La fruta prohibida 23.00 - Prisma: La Atlántida, el poder de una leyenda 0.00 - La carrera del futuro  
 CULTURA  
 21.30 - La galería 21.58 - Album siglo XX: El cine de los años 10 - década 1910-1919 22.04 - Arquitectura (DUAL): Pierre Fons el castillo del arquitecto 22.32 - Creadores vascos 23.30 - Grandes compositores (DUAL)  
 CINE 600  
 19.45 - Especial Arturo Fernández 19.55 - Bahía de Palma 21.30 - Margarita se llama mi amor 23.00

## Visión 6

13.00 Dibujos animados  
 13.30 iSpot! - Repetición. Programa infantil y juvenil.  
 14.30 La Semana en Albacete  
 15.30 Estrellas del Deporte. (Repetición) Actualidad deportiva.  
 16.00 Visión Médica. Magazine de información médica.  
 17.00 Fútbolmanía  
 19.00 Sobre Ruedas.  
 19.30 La Butaca Rosa. Magazine de información y entretenimiento.  
 20.30 ¿Qué pasa .Com?  
 21.30 Entre el Monte y la Diana. Programa de agricultura, caza, pesca y turismo rural.  
 22.30.- La Semana en Albacete  
 23.30 El Telón. Programa cultural: Teatro, Música, Cine, etc.  
 00.30 Repetición programación

## T.V.A.

12.00.- Crónicas Enanas. Especial verano.  
 13.00 Press start. Programa de videojuegos.  
 13.30.- Nuestro campo.  
 14.30 Las Noticias fin de Semana.  
 15.00 Dulces sensaciones. Nuevo programa musical  
 17.00 Vacaciones TV. Paisajes y viajes.  
 20.00 TVA en Rosa con Jesús Mariñas.  
 21.00 Tendido 9. La actualidad taurina y sus protagonistas.  
 21.30 Las Noticias fin de Semana.  
 22.00 Poldark.  
 23.00 Programación musical. Canal fiesta.  
 01.30 Largometraje sólo para adultos.  
 02.30 Vacaciones TV.

LA TRIBUNA NO SE HACE RESPONSABLE DE LOS CAMBIOS DE ULTIMA HORA INTRODUCIDOS POR LAS CADENAS DE TELEVISION

## Hoy en ONO:

Patch Adams  
 19:30 FILA ONO (C74)



Estado de sitio  
 22:00 FILA ONO (C71)



Carrie 2  
 00:00 FILA ONO (C79)



Teléfono, Televisión e Internet de Banda Ancha.

Llama al  
 1400  
 www.ono.es

ONO  
 Pídelo todo.



Tve 1

Tve 2

Antena 3

Tele 5

06,45.- LOS INMORTALES  
 07,30.- TPH CLUB  
 10,05.- EL GRAN SPLASH  
 11,15.- MUSICA SI  
 12,45.- LOS VIGILANTES DE LA PLAYA  
 13,45.- CARTELERA. Todo lo relacionado con los vídeos que se encuentran en el mercado y los que están a punto de salir.  
 14,30.- CORAZON, CORAZON  
 15,00.- TELEDIARIO-1  
 15,30.- EL TIEMPO  
 15,35.- TOUR DE FRANCIA (14 etapa)  
 Draguignan-Briancon  
 17,50.- CINE DE BARRIO  
 "La bella de Cádiz" (1953)  
 Dirección: Raymond Bernard.  
 Intérpretes: Luis Mariano, Carmen Sevilla.  
 21,00.- TELEDIARIO-2  
 21,30.- EL TIEMPO  
 21,35.- INFORME SEMANAL  
 22,55.- NOCHE DE FIESTA

06,00.- EURONEWS  
 08,00.- LOS CONCIERTOS DE LA 2  
 09,00.- TRAVESIA DE LAPONIA A KOLA  
 09,30.- AGROSFERA  
 10,30.- EN OTRAS PALABRAS  
 11,00.- EL ESCARABAJO VERDE (r.)  
 11,30.- EL CONCIERTAZO (r.)  
 12,00.- ESCUELA DEL DEPORTE  
 12,30.- ESTADIO-2  
 - Trial Indoor (desde Murcia)  
 - Automovilismo. Campeonato del Mundo de Fórmula 1 Gran Premio de Austria. Entrenamientos.  
 - Motociclismo. 24 horas motociclismo  
 - Ciclismo. Tour de Francia. (14 etapa) Draguignan-Briancon  
 - Automovilismo. Open Telefónica  
 - Atletismo. Superliga Europea  
 - Hípica. Gran Premio  
 - Rallye TT-Aragón 2000

07,00.- SAILORMOON  
 07,30.- CLUB MEGATRIX. Programa infantil y juvenil con documentales, actuaciones musicales, juegos, concursos, etc.  
 13,30.- FUTURAMA  
 14,00.- MALCOLM IN THE MIDDLE  
 14,30.- LOS SIMPSON  
 15,00.- NOTICIAS FIN DE SEMANA  
 15,30.- MULTICINE  
 "Angeles en el desván" (1997)  
 Dirección: Eric Hendershot.  
 Intérpretes: Calyton Taylor, Steven Losack.  
 Brad y Frankie, dos niños que viven en un barrio humilde, encuentran una maleta llena de dinero en el desván de su casa.  
 17,45.- FLIPPER  
 19,40.- ALTA TENSION  
 21,00.- NOTICIAS FIN DE SEMANA  
 21,45.- TRATO HECHO

06,15.- AVANCE PROGRAMACION  
 06,30.- MELROSE PLACE  
 08,00.- INSPECTOR GADGET  
 08,40.- MONSTRUO NOTICIA  
 09,00.- POKEMON. Programa con concursos, juegos,  
 09,30.- CLUB DISNEY  
 12,00.- POKEMON  
 12,30.- WALKER  
 14,30.- INFORMATIVOS TELECINCO  
 15,25.- CINE DISNEY  
 "Los teleñecos en la isla del tesoro" (1996)  
 Dirección: Brian Henson & Mark Loparco.



c/ Mayor, 25  
 Pje Cibeles - Albacete  
 967 24 69 69

Revelado en 1 hora  
 COLOR  
 Laboratorio Profesional

Máxima calidad  
 mejor precio  
 mejor servicio

- Material fotográfico
- Laboratorio profesional
- Reportajes de boda
- Fotografía industrial
- Fotografía aérea
- Revelado en 1 hora

Victor Belda  
 Fotógrafo  
 967 24 69 69



TELEFONO Y FAX:  
 967-23 10 72

DISTRIBUIDOR Y APLICADOR DE:

IMPERMEABILIZACION DE:  
 TERRAZAS; CANALES; DEPOSITOS  
 AGUA; SOTANOS; PISCINAS; ETC.

02,30.- CINE DE MADRUGADA I  
 "Blue collar" (1978)  
 Dirección: Paul Schrader.  
 Intérpretes: Richard Pryor, Harvey Keitel.  
 Tres obreros de la industria del automóvil con apuros económicos deciden atracar la sede de su sindicato.  
 04,20.- CINE DE MADRUGADA II  
 "La muerte camina con tacón alto" (1972)  
 Dirección: Luciano Ercoli.  
 Intérpretes: Susan Scott, Frank Wolff.  
 Una joven es víctima de una continua persecución de un extraño personaje con lentes azules y zapatos de tacón alto.  
 06,00.- CARTELERA (R)

15,45.- ESPECIAL CINE  
 "No me mandes flores" (1964)  
 Dirección: Norman Jewison.  
 Intérpretes: Rock Hudson, Doris Day.  
 Un hombre hipocondríaco llega al convencimiento de que su fin está próximo.  
 17,30.- ESTADIO-2 (continuación)  
 21,00.- BRICOMANIA  
 21,30.- ESTRELLAS  
 22,30.- EL CINE DE LA 2  
 "Jefferson en París" (1995)  
 Dirección: James Ivory.  
 Intérpretes: Nick Nolte, Greta Scacchi.  
 Jefferson llega a París como ministro de los Estados Unidos de América acompañado por su fiel esclavo.  
 01,10.- CINE CLUB  
 "La trama" (1976)  
 03,05.- CINE  
 "Savana violenta" (1976)  
 Dirección: Antonio Climati.  
 Documental acerca de los hábitos y costumbres de hombres y animales en diferentes partes del mundo.  
 04,30.- DESPEDIDA

00,30.- PELICULA  
 "Amor y muerte" (1995)  
 Dirección: Jorge Montes.  
 Intérpretes: Susan Dey, Stephen McHattie.  
 Una serie de extraños crímenes en donde las víctimas presentan unas marcas en el cuello están aterrizando a la ciudad.  
 02,25.- TELEVENTA  
 04,30.- PELICULA  
 "Cuentos de Shillingbury" (1980)  
 Dirección: Val Guest.  
 Intérpretes: Robin Nedwell, Diane Keen.  
 Al pequeño pueblo de Shillingbury llega Dick Firman, un forastero que ofrece sus servicios para realizar trabajos de construcción.

17,35.- CINE FIN DE SEMANA II  
 "Las aventuras de Huckleberry Finn" (1960)  
 Dirección: Michael Curtiz.  
 Intérpretes: Tony Randall, Eddie Hodges, Archie Moore, Patty McCormack.  
 Huckleberry Finn, un niño decidido y aventurero, escapa de su alcohólico y egoísta padre a bordo de una balsa de troncos. En su viaje a lo largo del río Mississippi le acompaña Jim, un esclavo negro que ha escapado al oír que pensaban venderlo.  
 19,30.- MATANDO EL TIEMPO  
 20,30.- INFORMATIVOS TELECINCO  
 21,00.- ¿QUIERES SER MILLONARIO?. 50 X 15  
 22,45.- GRANDES RELATOS  
 "Evita" (1996)  
 Dirección: Alan Parker.  
 Intérpretes: Madonna, Antonio Banderas, Jonathan Pryce, Jimmy Nail.  
 01,45.- MAS QUE COCHES  
 02,15.- MADRUGADA DE CINE "Fuego frío" (1991)

ANUNCIO ANUNCIO ANUNCIO ANUNCIO ANUNCIO ANUNIO ANUNCIO ANUNCIO ANUNCIO ANUNCIO

**Real Conservatorio Profesional de Música y Danza**

**Prueba de acceso a 1º de grado medio de Danza**

+ Especialidades: Danza Clásica y Danza Española.

Plazo de Inscripción: Del 3 al 21 de julio, de 9 a 13 horas en la Secretaría del Conservatorio.

Realización de pruebas: Segunda quincena de septiembre.

Contenidos de las pruebas, en el tablón de anuncios del centro.

Internet: <http://www.dipualba.es>

DIPUTACIÓN DE ALBACETE

**SE TRASPASA LOCAL COMERCIAL**  
 100+80 metros.  
 c/ Tesifonte Gallego  
**INFORMACION: 967-22 92 73**

"Se necesita dependiente para nueva tienda de discos en Albacete. Interesados enviar C.V. a Maci-Rock, C/ Padre Isla, 13, León. Fax. 987-27 08 60"

**SE TRASPASA CAFE BAR EN FUNCIONAMIENTO**  
 Por no poder atenderlo.  
 C/ Albarderos, 16.  
 Albacete.  
 Tel. 670 33 82 12



# Orense acogió el concierto de James Brown, el abuelo del soul

La ciudad de Orense acogió el único concierto que James Brown ofrece en España esta temporada, que dejó frío a más de uno por las pocas ocasiones en que cantó el "abuelo del soul", quien, no obstante, no defraudó con todo un espectáculo de soul y funky al más puro estilo americano. A sus 67 años, Brown está de moda en España después de que uno de sus temas, "Sex machine", recobrase actualidad al ser utilizado en un anuncio de coches en el que el protagonista "berrea" el grito de guerra de la canción, el ya conocido como "gueroppaaa", que en realidad es "Get up (I feel being like as sex maxhine)". Pero el esperado "gueroppaaa" sólo pudo oírse al final, en una versión que duró más de veinte minutos, y con la que el mito de Georgia se despidió de los 8.000 asistentes al concierto. No es de extrañar que Brown exigiera a la organización del concierto un secador de pelo de capuchón y espejos de cuerpo entero, pues la estrella salió al

escenario luciendo su siempre voluminosa y alisada cabellera, además de un traje color turquesa, con pajarita incluida, que se arrugó a los primeros bailes.

Y es que el cantante de Macon (Georgia-EE.UU) es conocido por lucir siempre una apariencia excéntrica y provocadora y, aunque una vez confesó que entre los 13 y los 16 años sólo tuvo un par de zapatos, ahora los colecciona y tiene más de doscientos pares, además de medio millar de trajes.

Tal como ocurriera el verano pasado con un espléndido concierto del rey del blues, B.B. King, el campo de fútbol de Os Remedios volvió a ser el escenario idóneo para recibir a una estrella del mismo calibre.

En esta ocasión, Brown llegó acompañado de una orquesta con más de una docena de componentes, en la que tampoco faltaba un coro con tres grandes voces femeninas y todo un equipo de bailarinas.



James Brown.

## GRUPO DIORAMA **CANDILEJAS** INFORMACION 967 21 78 72

**PARA LOS AMANTES DEL BUEN CINE**

**AVISO:** HASTA EL 11 DE AGOSTO, Y DE LUNES A VIERNES (EXCEPTO FESTIVOS), SUPRIMIREMOS EL PRIMER PASE DE LA TARDE



**LA ETERNIDAD Y UN DIA**  
La carta escrita años atrás por su difunta esposa hace revivir en un afamado escritor los momentos felices, pero también se hace más punzante el recuerdo, la melancolía de quien ha perdido un ser querido, la terrible soledad que ya no puede llenar ni la creación artística ni la creación humana.  
Palma de oro en Cannes a la mejor película.  
V.O. SUBTITULADA  
**5'30 - 8'00 - 10'30**  
(13 años)

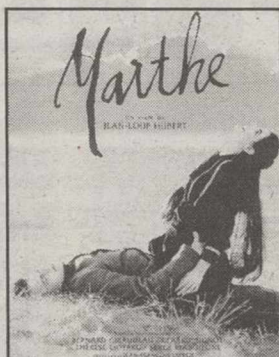

**MARTHE**  
Simon es herido en las trincheras. Enviado a un hospital en la retaguardia va curándose de sus heridas. El lugar es una isla de rocas y verdes praderas, un paraíso para los soldados que han conocido de cerca el horror de la guerra. Simon conoce a Marthe, el amor de su vida. Pero la guerra no ha terminado y ha de volver al frente...  
V.O. SUBTITULADA  
**6'00 - 8'15 - 10'30**  
(13 años)

**AVISO:** SEGUIMOS EN OBRAS Y CON UNA SALA CERRADA. NUESTRO PROYECTO ES ACABAR LA REFORMA A FINALES DE AGOSTO. PEDIMOS DISCULPAS A NUESTROS CLIENTES Y AMIGOS, MUCHOS DE ELLOS ASIDUOS A TODAS LAS PELICULAS QUE PROYECTAMOS, POR LAS MOLESTIAS QUE LES PODAMOS OCASIONAR

**AHORA CENAS DE CINE**  
DE LUNES A VIERNES Y TODAS LAS SESIONES DE MADRUGADA  
**CENA + CINE**  
POR SOLO 1.100 PTAS.



SERVICIO DE INFORMACION  
24h.  
TLF. 967 50 86 56



SERVICIO RESERVAS  
TLF. 967 50 78 09

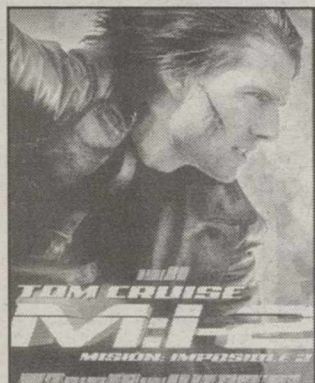

5'00, 7'30, 10'30, 1,00 (NRM 13)

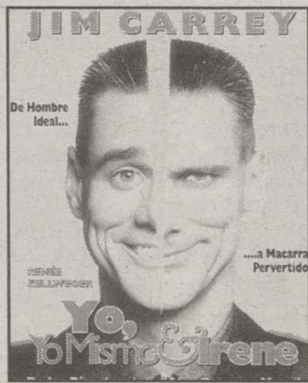

5'00, 7'30, 10'30, 1,00 (NRM 13)

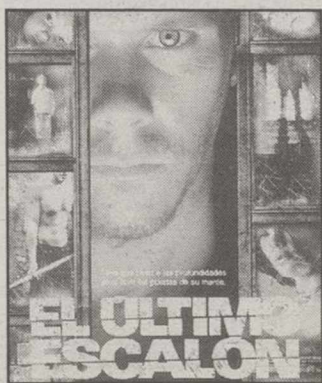

4'15, 6'20, 8'20, 10'40, 1,00 (NRM 13)



4,15, 6,25, 8'20, 10,30, 1,00 (TP)



4,20, 6,20, 8,20, 10,30, 1,00 (T.P.)



4'20, 7'20, 10'15, 1,05 (NRM 13)



4,00, 5,45 (T.P.)



4'15, 6'15, 8'15, 10'45, 1,00 (NRM 18)



4,15, 6,15, 8,20, 10,45, 1,00 (NRM 13)



Descuentos mayores 65 años



Parking Gratuito 2.000 plazas



Desc. Carnet Estud. Carnet Joven



Miércoles no festivo, Día del Espectador



Venta Anticipada de localidades



Sin barreras arquitectónicas



Asientos especiales para niños



GUIA CULTURAL

EXPOSICIONES

\* Exposición "Dibujos del natural en los talleres del Círculo de Bellas Artes", en el Museo Provincial.  
- Hasta el 31 de julio de 2000.  
\* Exposición de pinturas de Roberto Coromina.  
- Hasta el 31 de julio, en la sala de exposiciones de Mutua Pelayo de Seguros (C. San Agustín, 14), de lunes a viernes.

V FESTIVAL CIUDAD DE CHINCHILLA

Programa oficial del V Festival Ciudad de Chinchilla que se desarrollará durante el mes de julio:  
- Sábado 15: Concierto, "Sinfónica de Albacete". Iglesia de Santa María a las 21,00 horas.  
- Sábado 15: Música y Artificio "Babilonia" espectáculo de Axioma Teatro. Plaza de la Mancha a las 22,00 horas.  
- Domingo 16: Marionetas, "El gran Teatro del Mundo", Marionetas de Pepe Otal. Ayuntamiento a las 20,00 horas.  
- Domingo 16: Teatro, "La vida es sueño", Compañía Calderón de la Barca. Claustro Mudéjar a las 22,30 horas.  
- Lunes 17: Teatro, "La vida es sueño", Compañía Calderón de la Barca. Claustro Mudéjar a las 22,30 horas.  
- Martes 18: Teatro, Rafael Alvarez "El Brujo", "Arcipreste", versión libre de "Corbacho". Claustro Mudéjar a las 22,30 horas.  
- Miércoles 19: Concierto, Quinteto de Metales, "Spanish Brass Luur Metals. Claustro Mudéjar a las 22,30 horas.  
- Jueves 20: Música y Pirotecnia, "El Foc del Mar", espectáculo musico-pirotécnico de Xarxa Teatre. Plaza de la Mancha y calles de Chinchilla a las 24,00 horas.

BIBLIOBUS

\* Calendario de visitas que efectuará el Bibliobús durante julio:  
- Día 17. Santiago de Mora-Cordovilla.  
- Día 18. Villalgordo del Júcar.

CONCURSOS

\* La Asociación Protectora del Patrimonio de Letur ha convocado el II Certamen Literario.  
Según las bases del certamen los trabajos deberán escribirse en lengua castellana y podrán concursar todas las personas que lo deseen, sean españolas o extranjeras.  
El certamen prevé dos modalidades: poesía y narrativa. La extensión mínima en poesía tendrá un mínimo de 48 versos y un máximo de 100, mientras que en prosa la extensión mínima será de cuatro páginas mecanografiadas y un máximo de ocho.  
Los trabajos se remitirán por triplicado, siendo el periodo de admisión de los mismo, hasta el 20 de julio de 2000, y se depositarán en el buzón del local de la Asociación Protectora del Patrimonio, en la calle del Aire nº 1, Letur, o enviándolos a la misma dirección.  
Se establecen tres premios de poesía y tres de prosa, cuyas cuantías serán: 40.000 pesetas y diploma para cada uno de los primeros premios; 20.000 pesetas y diploma para cada uno de los segundos, y 10.000 pesetas y diploma para cada uno de los dos terceros.  
\* Premios de Poesía "El Oeste":  
Con motivo de su sesenta Aniversario, el establecimiento El Oeste convoca un concurso poético según las siguientes bases:  
Podrán tomar parte en él todas las personas que lo deseen en lengua castellana. El tema será libre, con una extensión máxima de setenta versos escritos

a máquina, tamaño folio, por una sola cara y por triplicado.

Los trabajos se enviarán antes del 30 de septiembre del año 2000, al apartado de correos 1.126, indicando en el sobre "Premios de Poesía El Oeste". Albacete. Se establecen diversos premios según la calificación y puntuación del jurado. Obtendrán Pluma de Oro y Doscientos Euros, todos los autores cuyos poemas superen los nueve puntos de calificación. Pluma de Plata y Cien Euros aquellos que superen los ocho puntos y accésit. Y trofeo conmemorativo, los que superen los siete puntos.

\* Premios "Visible oscuridad" de Narrativa corta, ensayo y narrativa.

La Asociación de Ayuda contra el síndrome depresivo, LASSUS, convoca el II certamen "Premios Visible Oscuridad de Narrativa Corta, Ensayo y Poesía", en el que podrán participar todas aquellas personas físicas mayores de 16 años con residencia en territorio español.

Ningún autor podrán presentar más de un trabajo por modalidad. Originales e inéditos estarán escritos en castellano y versarán en las tres modalidades sobre algún aspecto personal, social y/o sanitario que tenga como base la enfermedad de la depresión, debiendo ser recibidos antes de las 20:00 horas, del 30 de octubre en la sede de la Asociación, sita en la calle Blasco de Garay, 41-bajo de Albacete.

INFORMACIÓN CULTURAL

\* Punto de Información Cultural (PIC) de la Consejería de Cultura de la Junta de Comunidades de Castilla-La Mancha.  
- De lunes a viernes, en horario de 9 a 14 horas. Tlf. 238458.  
- En la Biblioteca Pública (San José de Calasanz, 14, 5ª planta).  
- En la Sección del Libro, Archivos y Bibliotecas de la Delegación de Educación y Cultura.

**ROTULOS LUMINOSOS**  
PUNTO 2 POLIGONO IND. CAMPOLLANO Calle C, 10 • ALBACETE • TELF. 967 52 40 90 PUNTO 2

**MULTICINES ALBACENTER** EQUIPADOS CON SISTEMAS DE SONIDO DOLBY DIGITAL SURROUND-EX

65 Descuento jubilados de lunes a domingo / Descuento estudiantes / KANTINA PAPITUT / Reserva entradas 967 24 64 90 / Miércoles no festivos día del espectador / Parking Gratuito / SDDS Sony Dynamic Digital Sound / DOLBY DIGITAL



Única Sesión: 5'30  
Recomendada para todos los públicos



Sesiones: 6'00, 8'15 y 10'30  
No recomendada para menores de 13 años

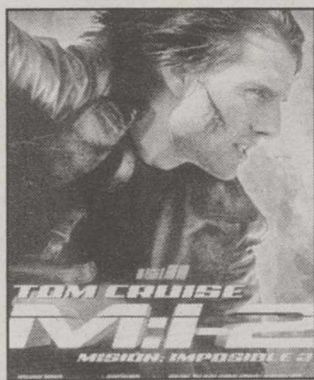

Sesiones: 5'30, 8'00 y 10,30  
No recomendada para menores de 13 años

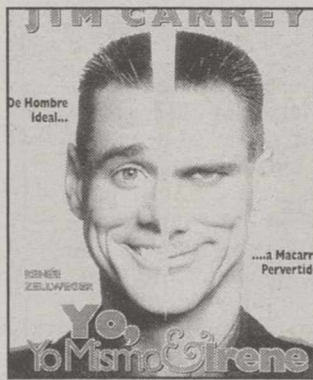

Sesiones: 5'30, 8'00 y 10'30  
No recomendada para menores de 13 años

**KANTINA DEL CINE**  
PRESENTA  
**¡De Cine para Dos!**  
♦ Dos Bebidas (REFRESCO/CERVEZA/AGUA PEQU.)  
♦ Dos Bocadillos (TODOS EXCEPTO PLANCHA)  
♦ Unas Patatas  
♦ Dos Entradas de Cine  
todo por... **2.000** PTAS.  
**¡De Cine para Uno!**  
♦ Una Bebida (REFRESCO/CERVEZA/AGUA PEQU.)  
♦ Un Bocado (TODOS EXCEPTO PLANCHA)  
♦ Una Entrada de Cine  
todo por... **1.000** PTAS.  
De lunes a viernes excepto visperas y festivos



Sesiones: 6'00, 8'15 y 10,30  
No recomendada para menores de 13 años



Sesiones: 5,30, 7,15, 9 y 10,45  
Recomendada para todos los públicos

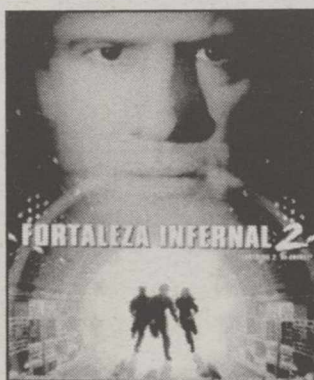

Sesiones: 6'00, 8'15 y 10,30  
No recomendada para menores de 7 años



Sesiones: 7'00 y 10'00  
No recomienda para menores de 13 años

VIERNES, SABADO Y VISPERAS DE FESTIVOS, SESIONES DE MADRUGADA A LA 1'00



SIN ESCOMBROS  
SIN POLVO  
SIN MOLESTIAS



RAPIDO  
LIMPIO  
ECONOMICO

REFORMAS EN GENERAL: BAÑOS-COCINAS-VIVIENDAS-LOCALES

SIN OBRAS SUELOS & PAREDES  
TECHOS

c/ CEUTA Nº 4 . TLF. 967 21 09 87  
D.T.O. TECNICO 610 35 95 67

ALBACETE

SANIGLAS y  
ANTES DE SER RESTAURADA



TRABAJOS  
GARANTIZADOS



DESPUES DE SER RESTAURADA  
POR SANIGLAS



## ALTOZANO

### Roban una tonelada de productos cárnicos de un camión aparcado en Almansa

□ LT

Según informa el parte de incidencias policiales de la Subdelegación de Gobierno de Albacete, en Almansa una persona que responde a las iniciales M.P.L. ha denunciado el robo de 1.000 kilos de productos cárnicos de diversos géneros que portaba en el interior de un camión frigorífico.

#### CASI TRES MILLONES

El valor de lo robado asciende a casi tres millones de pesetas, concretamente 2.853.767 pesetas.

El hecho tuvo lugar cuando el camión se encontraba aparcado en una estación de servicio de la carretera N-430.

### Una persona fue detenida tras sufrir un accidente cuando conducía bajo los efectos del alcohol

□ LT

La Subdelegación del Gobierno informa que en la carretera nacional 430, en el término municipal de Albacete, tuvo lugar la detención de J.L.C.C., por conducir su vehículo bajo la influencia de bebidas alcohólicas, después de verse involucrado en un accidente de tráfico al colisionar por alcance con otro vehículo.

Ambos conductores resultaron ilesos.

Por otra parte, en Hellín fue detenido D.L.T. por funcionarios de la Comisaría local de Policía, acusado de denuncia falsa y robos cometidos en la localidad murciana de Yecla.

Además, componentes de las Fuerzas de Seguridad del Estado recuperaron en la ciudad de Albacete dos vehículos (un automóvil y un ciclomotor), que fueron entregados a sus respectivos propietarios.



“Algo más que una agencia de viajes”.- Acaba de abrir sus puertas en la calle Pedro Coca número 3 de Albacete “Llanuras: agencia de viajes y servicios turísticos”. Se trata de algo más que una agencia de viajes, al ofrecer, además de los destinos vacacionales nacionales e internacionales, otros servicios turísticos como guías especializados, animadores turísticos, organización de fiestas nocturnas, animaciones turísticas, capeas y fiestas camperas, actividades multiaventura... Además, “Llanuras” está especializada en turismo cultural.

### Será sustituido por José A. Abellán

## García deja la COPE y se va al grupo de Telefónica

□ LT

El periodista deportivo, José María García ha dejado la Cadena Cope, en la que había trabajado en los últimos ocho años, para ocupar la presidencia de Telefónica Sport, lo que supone el control de todos los contenidos deportivos relacionados con los medios de comunicación del Grupo, entre los que se encuentran Onda Cero, Antena 3 y Vía Digital.

En un principio, se estudió la posibilidad de que el periodista compaginara su trabajo en la Cope con otro programa en Onda Cero, pero el responsable de Telefónica Media, Manuel García Durbán, rechazó el proyecto de convenio que la Cadena Cope propuso a principios de esta semana, según el cual García se ocuparía de la televisión en Telefónica y de la radio en Cope, por ser un “texto inviable técnicamente”. Debido a esta circunstancia, horas después y ante la imposibilidad de compa-



José María García.

ñar ambos trabajos, José María García, comunicó a los responsables de la emisora controlada por la Conferencia Episcopal su decisión de incorporarse al Grupo dirigido por Juan Villalonga.

De esta forma, García continuará dirigiendo y presentando su espacio “Supergarcía” hasta finales de julio y tras dedicar el mes de

agosto a unas vacaciones, el periodista asumirá la Presidencia de Telefónica Sport, donde dirigirá y presentará un programa al estilo “Supergarcía” de lunes a jueves, en Onda Cero. García contará con el viernes de descanso para volver en el fin de semana con un carrusel deportivo dedicado a los partidos de fútbol, el cual tendrá los derechos de emisión bajo la dirección de Telefónica, a través de la sociedad Audiovisual Sport.

Por su parte, el periodista que conduce a “La Jungla” de Cadena 100, José Antonio Abellán, será, a partir de la próxima temporada, quien sustituya a García en un programa deportivo nocturno de la Cadena Cope.

En otro orden de cosas, la cadena de emisoras de la Cope ha mostrado su agradecimiento hacia el presentador deportivo y ha manifestado que “se siente orgullosa de haber contado durante todo este tiempo con la colaboración inestimable de un profesional como José María García”.

## Chiribitas

La verdad es que en Albacete no nos privamos de nada: ayer tuvimos hasta nuestro atraco, con espectacular persecución que afortunadamente acabó con la detención de los delincuentes.

Eso sí, uno de los dos atracadores lo puso fácil, porque no se le ocurrió un sitio mejor para esconderse que el Subsector de Tráfico de la Guardia Civil. Eso sí que es meterse en la boca del lobo.

Hacia dos años que no se registraba un atraco a una entidad bancaria en nuestra provincia. Esperemos que pasen por lo menos otros veinticuatro meses antes de sufrir otro.

Ya tenemos calendario para la próxima temporada. El Albacete se estrenará en el Carlos Belmonte, frente al Tenerife.

La cita será el 3 de septiembre, o sea, en plena “pre-feria”. Un buen aperitivo para las fiestas.

Habrà que esperar a la jornada 19 para jugar, esta vez en el Vicente Calderón, contra el Atlético Madrid. Será el día 7 de enero, y un buen regalo de Reyes sería derrotar a los de Gil... aunque luego el “presi” nos diga: “Sois unos facineroosos”.

Si tiene usted alguna familiar o conocida que se llame Carmen, no se olvide de comprarle hoy el regalo, que mañana es el santo de las Cármenes y aquello de que “todos tienen octava” no cuela. De nada.



Ayer, atraco en la CCM.