

# La hora del campo albacetense

## LABOR DEL SERVICIO DE EXTENSION AGRARIA EN LA PROVINCIA

**Siete agencias funcionan en las cabeceras de comarca, como unidades básicas para asesorar y actuar con los agricultores**



La Feria de Primavera remueve la atención del campesino. Por las tierras albaceteñas, cuando ha llegado mayo, el verde es una buena señal de la esperanza. Quiere decirse que nuestros agricultores están casi tocando la cosecha y es tiempo de prepararse para la labor.

La Feria de Primavera, de la Organización Sindical, atrae los trajines de preparación en el campo albacetense. La mecanización se ha impuesto y el agricultor busca también su capacitación para el despliegue de métodos con mayor eficacia y rendimiento. La hora del campo está llamada a una constante avanzada, a un progreso continuado. Es hora de ir calibrando nuestras posibilidades.

LA VOZ DE ALBACETE ofrece a sus lectores estas páginas sobre el campo albacetense, con motivo del VI Certamen Económico Sindical de Primavera, que se clausura hoy. Páginas que son un repaso minucioso en cuanto a la labor efectiva de uno de los mejores servicios del Ministerio de Agricultura, y que en nuestra provincia tiene sobrados frutos demostrados. El Servicio de Extensión Agraria es el órgano de desarrollo, de ayuda y de capacitación ideal que precisa el momento del campo de Albacete.

Don José Alarcón Molina es el agente de Zona del Servicio de Extensión Agraria en esta

provincia. Nuestro reportaje constituye una amplia panorámica sobre las materias y actividades

en las que incide este Servicio del Ministerio de Agricultura. El señor Alarcón Molina, pionero en los primeros pasos del S. E. A. por las comarcas albaceteñas, nos explica toda la amplia gama de funciones, todo el tinglado montado exclusiva y gratuitamente para beneficio del agricultor.

—¿Qu tiempo lleva funcionando el S.E.A. en la provincia?

Señalaré que las Agencias Comarcales del Servicio, como unidades básicas del trabajo, se establecen en una comarca natural, que sirva de cabecera, con la misión de actuar permanentemente con los agricultores y sus familiares, tratando de colaborar en su capacitación, desarrollar nuevas actitudes y ayudar en que utilicen sus recursos de la mejor manera posible. Su objetivo fundamental es el desarrollo de las personas.

Con esta línea de trabajo en la provincia se inicia, en la comarca de Almansa, hacia el mes de octubre de 1958, continuándose en la comarca de Hellín a primeros del año 1962, y en otras comarcas posteriormente.

—Entonces, ¿cuántas Agencias trabajan ahora?

—Señaladas las anteriores, a continuación se van abriendo en las comarcas de La Roda, Casas-Ibáñez, Villarrobledo, Balazote, Elche de la Sierra, Alcaraz, Madrigueras, Yeste y Riópar.

A primeros de año, y por Orden de la Dirección General de Capacitación y Extensión Agraria se abren

en Ayna y Albacete, que atenderán las comarcas respectivas. Los agentes destinados a estas Agencias Comarcales nos incorporamos de inmediato, aprovechando la ocasión para indicar que sobre mí ha recaído la enorme responsabilidad de ponerme al frente de la de Albacete, estando en espera de ser sustituido por otro compañero en la Zona XXX, que radica en La Roda, y que es la responsable del funcionamiento del Servicio en la provincia.

—¿Llegó el Servicio a

toda la provincia?

Con este número de Agencias Comarcales se abarcarán, prácticamente los 85 Municipios y 325 núcleos de población de nuestra provincia, ya que con las 11 que están en plena actividad se viene atendiendo casi un 80 por 100 de la misma y algunas localidades de la provincia vecina, Cuenca.

Llegar permanentemente a todas partes es un poco difícil, pero dado que se va contando con la colaboración de las familias más ampliamente y que se siguen haciendo oposiciones de agentes de Extensión con regularidad, es de esperar que esa permanencia en llegar a todos no se interrumpa.

### ACTIVIDADES DEL SERVICIO

—¿Qué labor preferente

realizan?

—Nuestra actividad, que constituye un proceso ininterrumpido de enseñanza activa basado, precisamente, en las necesidades de la población agropecuaria, es muy amplia, bonita y con bastantes dificultades, especialmente porque hay que tratar de sean las propias familias las que utilizando mejor sus recursos, pongan solución a esas necesidades y problemas.

Para ello basamos el trabajo en cuatro líneas fundamentales, que inciden sobre problemas de explotación, familia y hogar, comunidad y juventudes.

Trataré de ampliar un poco lo señalado: El personal de las Agencias Comarcales está constituido por hombres preparados,

(Sigue)

**LOS SERVICIOS DEL**

# BANCO ESPAÑOL DE CREDITO

**Llegan a todos los lugares del mundo**

**CAPITAL: 7.883.330.750'00 Pesetas**  
**RESERVAS. 7.258.238.178'07 pesetas**

Representaciones:	SUCURSALES EN LA PROVINCIA
En AMERICA	
Argentina México	Albacete Hellín
Brasil Panamá	Alcaraz La Roda
Canadá Perú	Almansa Munera
Colombia Puerto Rico	Barrax Tobarra
Chile Rep. Dominicana	Casas Ibáñez Villarrobledo
EE. UU. Venezuela	Yeste
En EUROPA	
Alemania Francia	BANESTO cuenta con una
Bélgica Inglaterra	extensa organización de más
Suiza	de 660 oficinas repartidas por
En ASIA	todo el país.
Filipinas	

(Aprobado por el Banco de España con el núm. 6.693)

# COMAL, S.A.

VEHICULOS-TALLERES-RECAMBIOS

*Carretera de Madrid Km. 240 - Teléfonos 221150-221154*

ALBACETE

Distribuidor para Albacete y provincia de:

*Pegaso*



SAVA



**Con un servicio permanente de recambios originales**

**SUCURSALES:**

ALBACETE, Carretera de Madrid, 27 - Teléfono 220850

VILLARROBLEDO, Carretera de San Clemente s/n - Teléfono 780

*Vea la extensa gama de vehículos de COMAL, S.A. en el Stand del  
«VI Certamen Económico de Primavera»*

# La hora del campo albacetense

(Continuación)

seleccionados y formados cuidadosamente para vivir en nuestros medios rurales.

Su misión es la de promover las iniciativas de los agricultores, colaborar con ellos en el desarrollo de sus posibilidades, facilitarles la investigación y avances conseguidos puestos al día y ayudarles a resolver por sí mismos las dificultades que habitualmente se presentan en las fincas, en los hogares rurales y en la comunidad.

A través de los métodos de trabajo que se emplean:

Reuniones, Demostraciones, visitas a fincas, cursos, talleres y otros diversos sistemas, se trata de que los numerosos problemas que se presentan en el quehacer diario puedan irse resolviendo.

## EXPLOTACION

Por ejemplo en problemas de explotación se viene dando asesoramiento, a través de los métodos indicados, sobre los cultivos tradicionales y normales de nuestra provincia: cereales, viña, olivar, frutales, leguminosas para grano y forraje y ganadería, especialmente lanar, que es la predominante en nuestros medios. No se señalan otros cultivos por no alargar la lista.

Dentro de la explotación y de la familia existe un problema, que deseo resaltar, por ser la clave para vivir: Es el mundo de los números, de las pesetas. La mejor manera de conocerlo es contabilizarlo y, por ello, se ha iniciado con intensidad el trabajo de contabilidad y gestión en la empresa, siendo Albacete un pionero, ya que cuenta con un Centro de Gestión, dependiente de nuestra Dirección General, ra-

dicado en el Centro de Capacitación y Experiencias, próximo a Aguas Nuevas.

Este Centro de Gestión ayuda a las Agencias Comerciales del Servicio, unido estrechamente.

## FAMILIA Y HOGAR

En cuanto al trabajo de familia y hogar, en las Agencias existe un agente de economía doméstica, que enseña y orienta a las amas de casa en todo cuanto pueda interesar a la población femenina para mejorar sus hogares. Actualmente, en la provincia tenemos cinco agentes de Economía Doméstica en otras tantas Agencias, pero es de esperar que la totalidad de Agencias tengan cubierta esta necesidad, por el recurso que representa para la mujer.

## COMUNIDAD

En el amplio campo de la comunidad es donde a todos nos queda mucho que hacer. Nuestra labor consiste en promocionar a las personas, como ya he indicado, que en definitiva forman la comunidad y de aquí que ya se tengan en movimiento a mu-

chas comunidades medianas y pequeñas. (en la provincia se acercan a las 40), que con su ánimo digno de resaltar, se han puesto a resolver problemas primarios, pero vitales para su bienestar: abastecimiento de aguas, con depósitos y fuentes;

caminos de salida; caminos de explotaciones; mejora de electrificaciones; lavaderos; Tele-Clubs etcétera. A esas comunidades se les ayuda y une para que busquen los recursos que puedan facilitarles las Instituciones y Organismos.

(Sigue)



LECHE

**RAM**

BATIDOS

Concesión de ventas: **Viuda de José Antonio López Picazo**

San Antonio, 30

Teléfono 212004

ALBACETE



Cada gota más sabor

**Mahou**  
CERVEZAS DE CALIDAD



LA BEBIDA DE  
LA CORDIALIDAD

LA NUEVA SERIE CERTINA PRESENTA TODOS LOS MODELOS QUE EXIGE LA JUVENTUD DEPORTIVA ACTUAL

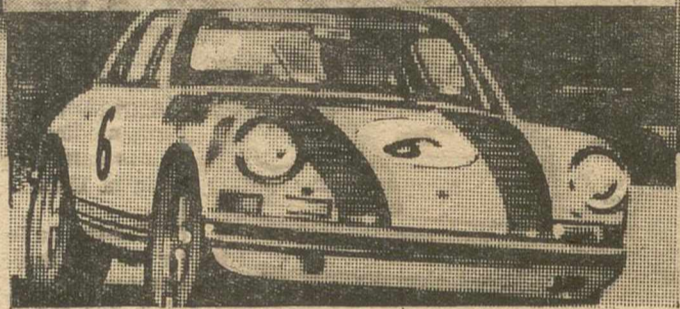
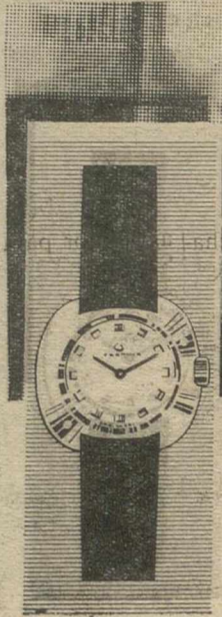
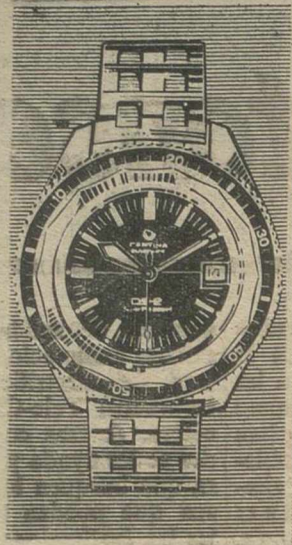

RELOJES ROBUSTOS, AUTOMATICOS, ACUATICOS, AUTENTICAMENTE ACTUALES. RELOJES PRECISOS, RELOJES PARA UNA FORMA DE VIVIR EXCITANTE

### CERTINA DS-2

EL RELOJ MAS FUERTE DEL MUNDO

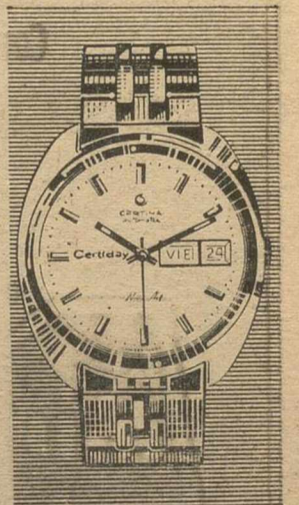
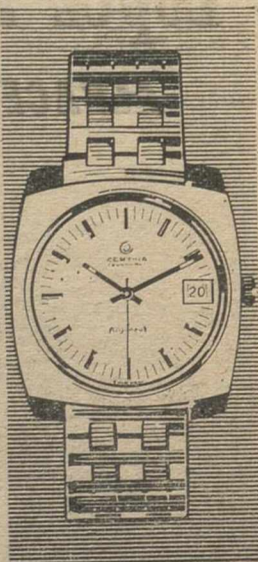
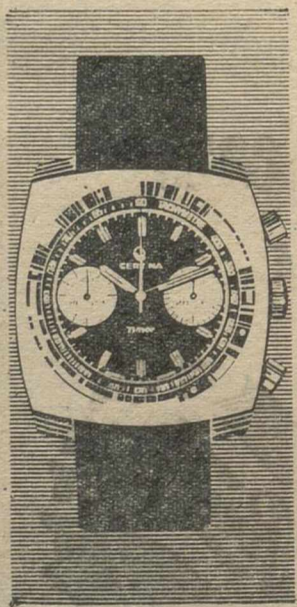
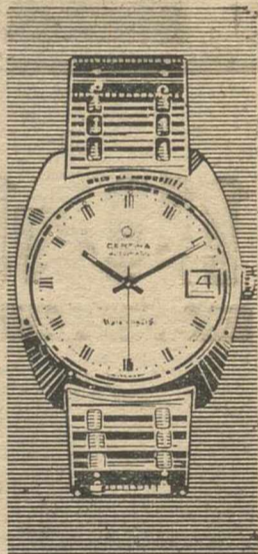
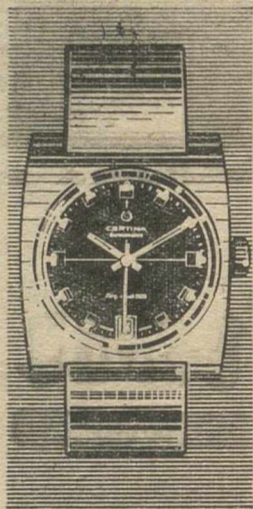

Encabeza esta amplia serie como líder, el impresionante CERTINA DS-2, considerado como una pieza maestra de la relojería suiza. Pero... su relojero le enseñará también otras maravillas: el "SUPER PH 500 M, creado para submarinistas profesionales, el "CERTIDAY" que incorpora a su esfera el día y la fecha, el modelo "WATERKING 215" muy adecuado para chicas deportivas, el "ARGONAUTA" modelo cuadrado con pulsera de estilo futurista, el "TIMER" con taquímetro especial para rallys, y todos los CERTINA 1969 que ofrecen grandes avances técnicos y de diseño.

# CERTINA

LA MARCA QUE HA CREADO SU COLECCION PARA UNA VIDA EXCITANTE

joyería **MOMPO** MARQUES DE MOLINS, 15 ALBACETE  
¡Infinidad de modelos cadete para primera Comunión!

# La hora del campo albacetense

(Conclusión)

ganismos, que afortunadamente están esperando estas peticiones de manera abierta y cordial.

## JUVENTUD

Finalmente, le indicaré la labor más apasionante: el trabajo con la *juventud* a través de los planteles de Capacitación y Extensión, de los que tenemos funcionando 49, (36 integrados por muchachos y 13 formados por chicas), recibiendo formación profesional sin apartarse de sus familias y haciendo simultáneo el aprendizaje con el trabajo de la explotación, cerca de 1.000 jóvenes de 14 a 25 años.

Cada uno de los jóvenes realiza una tarea agrícola o ganadera, que desarrolla bajo la dirección del agente de Extensión. Los muchachos llevan un libro especialmente diseñado en el que reflejan todos los pormenores técnicos y económicos de su trabajo.

A la caída de la tarde, al regreso de sus tareas habituales, asisten diariamente a las clases de aprendizaje organizadas por la Agencia de Extensión.

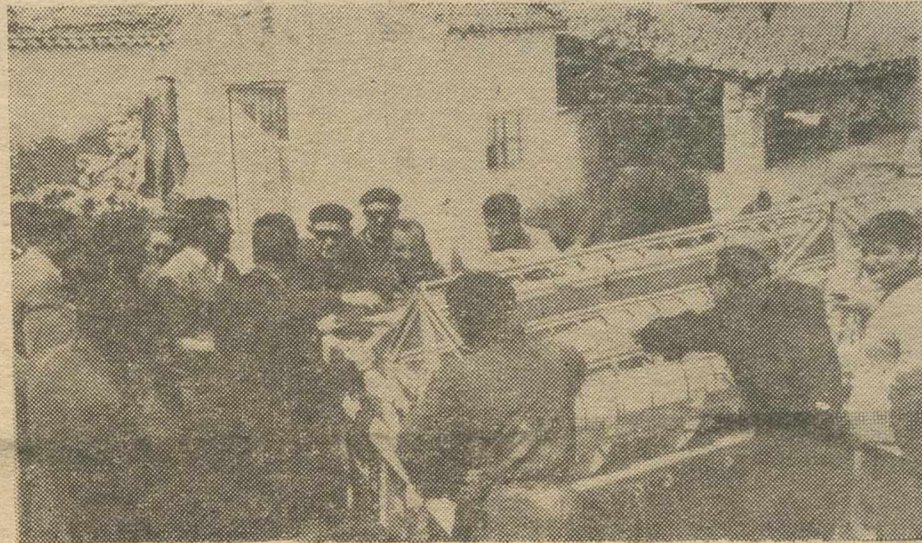

En ellas reciben los conocimientos base, que les permitirán hacer frente a su futura profesión con decisión y confianza.

Además realizan viajes educativos, exposiciones, demostraciones, concursos con lo que completan su formación, y hacen participar el pueblo de los progresos que van consiguiendo.

Una de las cosas que más satisfacciones proporciona a los jóvenes del Plantel es desarrollar iniciativas encaminadas a mejorar la vida de la comunidad, promoviendo

obras de las que hemos señalado al hablar de la Comunidad.

Estas enseñanzas se amplían posteriormente incorporándose muchos de los jóvenes al Centro de Capacitación y Experiencias Agrarias de Albacete o a otros puntos de la Península, donde obtienen un título de capacitación en diferentes modalidades. Es una especialización más completa y útil.

—¿Cómo utiliza el agricultor el Servicio?

—El Servicio de Extensión fue creado para él y por él. Si verdaderamente

se da cuenta de ello verá que puede serle de una enorme utilidad.

El agente no trabaja sobre problemas por capricho, no es su misión. Es el agricultor el que tiene que plantearle el problema, el que tiene que indicar al agente en qué tiene que trabajar todos los días y cada año.

Como verá es el agricultor quien tiene que utilizar al agente y de ello se deduce la importancia para el agricultor.

—¿Cómo ha calado en los medios agrícolas el S.E.A.?

—El hablarle de realidades enormemente amplio este trabajo, por ello le indicaré que existiendo muchas de esas realidades, tenemos en la provincia una población a los 300.000 habitantes y "queda camino por andar".

—¿Tienen interrelaciones con otros organismos para atender los servicios?

—En primer lugar es obligado hablarle de nuestra colaboración estrecha con los demás servicios del Ministerio de Agricultura, partiendo, en primer lugar, de la propia Delegación del Ministerio.

Después de la colaboración con otros departamentos: Organización Sindical a través de las Hermandades de Labradores; Información y Turismo, con el que se tiene puesta en marcha la campaña "Vacaciones en casas de labranza" y la de "Conozca usted el mar", con el éxito que ello va teniendo; Trabajo, en estrecha colaboración en la Educación y Ciencia; Diputación; Gobernación; con la Delegación de Juventudes; Sección Femenina, etcétera. El olvidar alguno de los organismos

no me agradaría sirviera de molestia, pero a todos en general nuestras más expresivas gracias en nombre del agricultor, permitiéndome por encontrarnos integrados en el medio en que ellos viven. Ese agradecimiento se debe a la magnífica labor y grandes preocupaciones que todos los organismos tienen por sus problemas.

—¿Qué debe hacer un agricultor para valerse del Servicio de Extensión Agraria?

—Visitar las oficinas comarcales, telefonar, escribir a los agentes y en definitiva decirle en que debe trabajar para que la eficacia de la colaboración sea lo más rentable posible.

El agente de Extensión está para ayudarle de manera gratuita, cordial y desinteresada.

—¿Alguna cosa más?

—Para terminar deseo manifestarle nuestro agradecimiento por habernos permitido estar en estas páginas y desearle a LA VOZ DE ALBACETE que siga en esta línea de éxitos diarios.

—Muchas gracias.  
S. MORENO

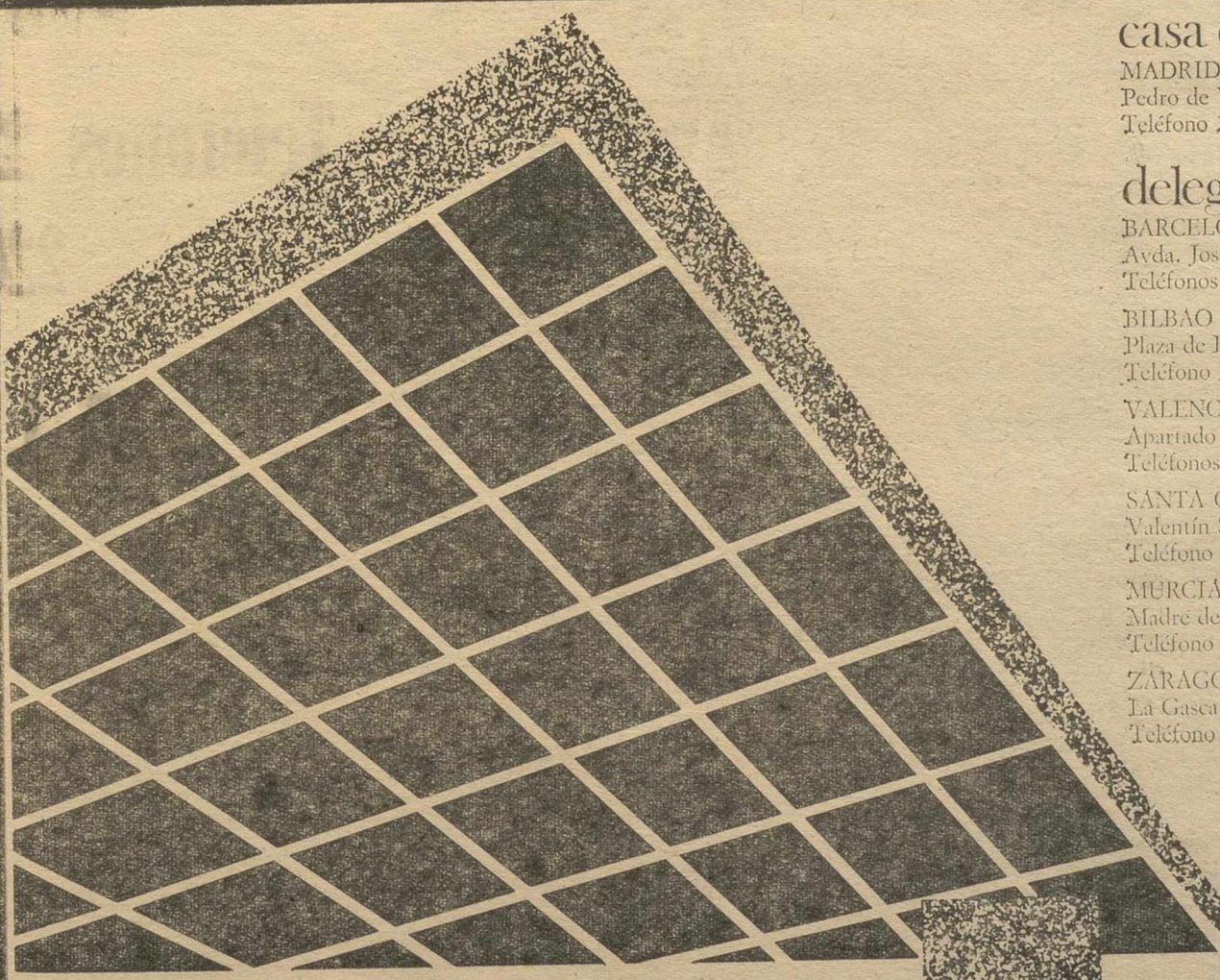

**estructuras  
con placas planas  
sin vigas**

### casa central

MADRID  
Pedro de Valdivia, 38  
Teléfono 262 53 20 (5 líneas)

### delegaciones

- BARCELONA  
Avda. José Antonio, 550 - 4.º - 1.º  
Teléfonos 254 74 01 y 254 75 13
- BILBAO  
Plaza de España, 5  
Teléfono 21 88 17
- VALENCIA  
Apartado 623  
Teléfonos 33 99 05 y 31 80 59
- SANTA CRUZ DE TENERIFE  
Valentín Sanz, 6  
Teléfono 24 23 30
- MURCIA  
Madre de Dios, 16  
Teléfono 21 37 92
- ZARAGOZA  
La Gasca, 5  
Teléfono 22 38 70

- LAS PALMAS  
Rafael Ramírez, 8 (alto)  
Teléfono 24 44 97. Apartado 904
- ALICANTE  
Plaza de los Luceros, 13  
Teléfonos 22 37 42 y 22 37 43
- PALMA DE MALLORCA  
Marqués de la Fuensanta, 18  
Teléfono 22 77 39
- LEON  
Cascalería, 3  
Teléfono 21 31 70
- ALMERIA  
Paco Aquino, 48  
Teléfono 22 01 78
- SANTANDER  
Marqués de Arco, 1  
Teléfono 22 54 25
- SEVILLA  
Manuel Sagastizabal, 3  
Teléfono 23 50 30
- BADAJOS  
Luis Chamizo, 10  
Teléfono 23 14 82
- LA CORUÑA  
Picavia, 5  
Teléfono 211 50
- PORTUGAL  
Rua de Gonzalo Sampaio, 397  
Teléfono 662 97. PORTO  
R. Capitaó Ramires, 22 - 1.º  
Teléfono 77 47 35. LISBOA

**FERCA** CREA, S.A.

**CUBIA**

**Y TEA**

Compañía general

**PEDRO CA**

Teléfonos 22123212

22081213

**ALBACETE**

**RTAS**

**ADOS**

er de construcciones

ROCA, 13

12321250, 220268,

81213847

**BCETE**

# CAFES LEGORBURO

CAFES LEGORBURO



### UN GANADERO EN LA FERIA

# “Este año ha sido calamitoso para la ganadería”



Don Manuel Santos García-Villalba, conocido ganadero de Villarrobledo vino a la inauguración del Concurso Interprovincial de Ganado, que se celebra dentro de la Feria de Primavera. De Villarrobledo han venido numerosas muestras de la cañada manchega.

—¿Cuántas cabezas ha traído usted?

—Un lote de sementales, otro de ovejas y dos de corderos tempranos y tardíos.

—¿Se ha presentado alguna vez al concurso?

—Es la primera vez que me presento.

—¿Cuál es el estado de la ganadería por la co-

marca de Villarrobledo?

—Muy bueno. Quiero decir que tenemos un ganado muy bueno, de gran calidad. Se han hecho unos excelentes controles y se ha mejorado. Lo peor son los pastos.

—¿No hay?

—Este año con las heladas ha sido calamitoso para la ganadería. Gracias a los piensos vamos tirando.

—¿Cree que tienen salida los productos de nuestra ganadería?

—El queso está acreditado. Yo creo que es un fallo garrafal del Gobierno, la importación de carne, teniendo la del cordero manchego, que es

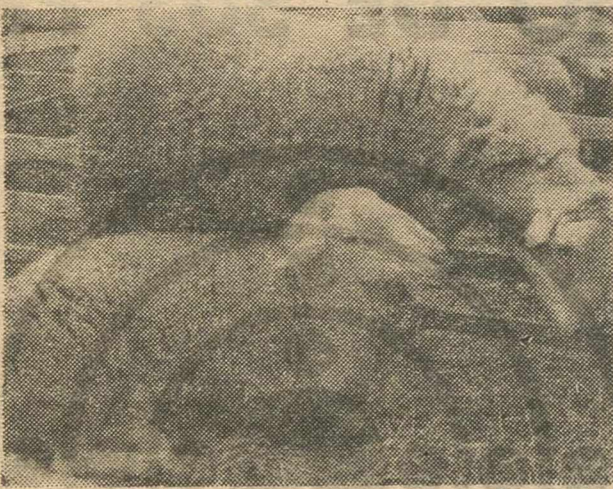

excelente y podría suplir esas importaciones.

—¿Cuántas cabezas habrá por la cabaña de Villarrobledo?

—Es numerosa. Yo calculo sobre unas 20.000.

—¿Cómo canalizan el comercio de los productos?

—Nosotros estamos agrupados en la Cooperativa Quesera y Agrícola de la Mancha, en Villarrobledo. A través de ella hacemos la elaboración de piensos y toda la canalización de la produc-

ción. Estar agrupados nos reporta siempre beneficios.

S.

todo lo que tiene que ver bien...



tiene que ver con

## INDO

CALIDAD EN OPTICA

ACUDA HOY AL OPTICO

## COSECHADORAS



La sensacional maquinaria importada de Alemania

### LELY-DECHENTREITER

 TODOS LOS ANCHOS DE CORTE

La máquina de técnica asombrosa que ha causado sensación en toda la región manchega por su excepcional rendimiento e insuperables perfecciones de toda índole

## COVINSA

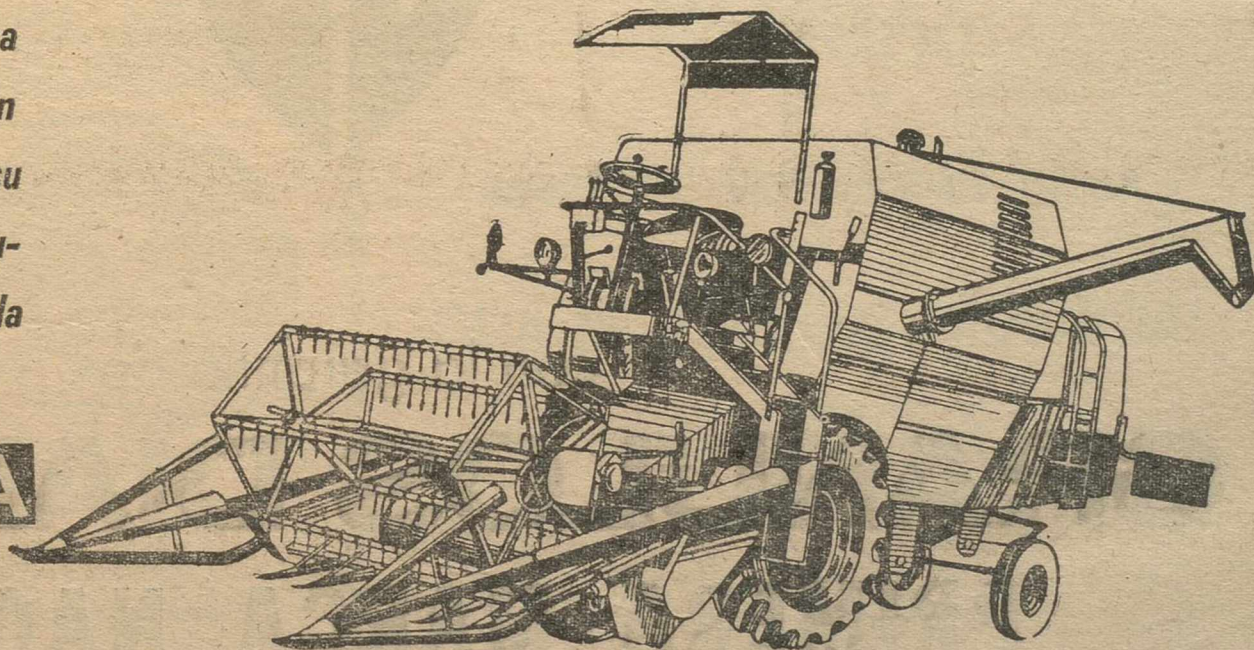

En Albacete: Plaza Isabel II, 1 ---o--- Teléfonos 211910 - 212483 y en el resto de España una extensa red de concesionarios

EXPOSICION Y SERVICIO: CUCHILLEROS, 12 -- ALBACETE

**PIENSOS COMPUESTOS**

**GRADIANA**

**UNA MARCA QUE AMPARA  
EL PRESTIGIO DE SUS PRODUCTOS**



con la garantía de

**GRANULOS DIANA, S.A.**

**PRIMERA MARCA NACIONAL**

# CONCURSO PROVINCIAL DE TRACTORISTAS

Se celebró organizado por la C.O.S.A. y la Delegación Provincial de la Juventud

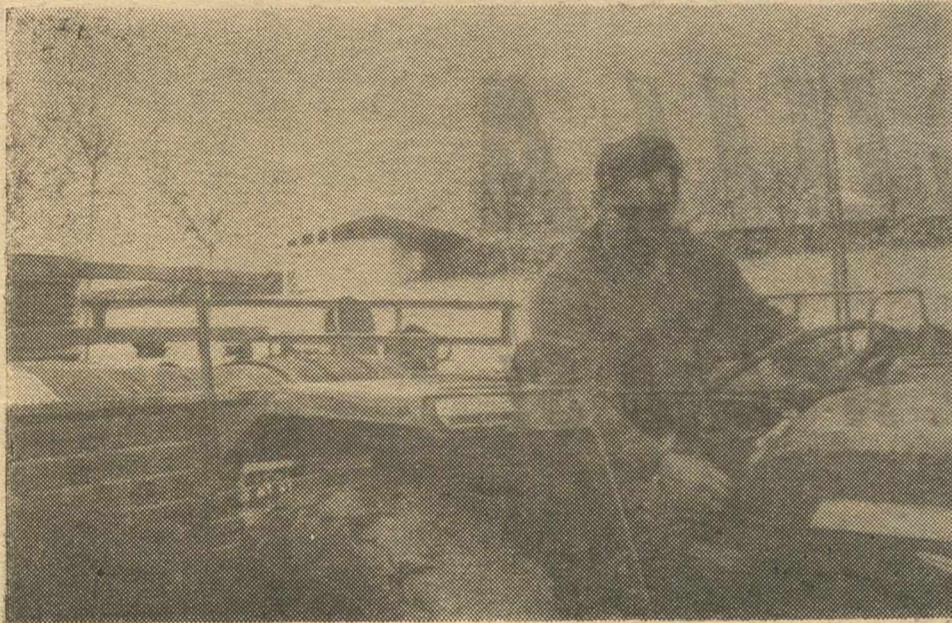

Alonso Villodre Fernández, de La Roda, se proclamó el pasado domingo vencedor en el Concurso Provincial de Tractoristas, que organizado por la Cámara Oficial Sindical Agraria y la Delegación

Provincial de la Juventud, se disputó en los aledaños de la Feria, con participación de representantes de la comarcas de Hellín, La Roda, Villarrobledo y Chinchilla. Pasó a la Arena Lara,

también de La Roda, se clasificó en segundo lugar y obtuvo el segundo premio, así como la opción a participar en la fase nacional de la categoría juvenil. El vencedor del Concurso, Alonso Villodre, es

tá clasificado para el Campeonato Nacional, que se ha organizado dentro de los actos del VI Certamen Económico de Primavera, para el próximo día 9 en Albacete y con participación de las provincias del Centro de España y Albacete.

El acto de entrega de trofeos y premios, por un valor de 7.550 pesetas, tuvo lugar en el Hogar de la Falange, con asistencia del alcalde de la capital, don Gonzalo Botija Cabo; delegado provincial de Sindicatos, don Angel García Cuesta; de la Juventud, don Rufino Segura, y otras representaciones sindicales y juveniles.

## Comisión Electoral del Consejo Sindical Provincial de Albacete

Normas sobre el procedimiento y desarrollo de las Elecciones Sindicales

El Boletín Oficial del Estado número 81 de fecha 5 de abril último, publicó el Decreto de 2 del mismo mes, por el que quedan convocadas las Elecciones Sindicales.

En este Decreto quedan perfectamente señaladas las distintas fases del desarrollo de las mencionadas elecciones.

La primera corresponde a la de enlaces sindicales y vocales jurados de Empresa. Esta elección se efectuará en las empresas o, en su caso, centros de trabajo que ocupen ordinariamente más de cinco trabajadores. Para ello existen unas normas o instrucciones que pasamos a recordar:

Por el Sindicato o Entidad Sindical local correspondiente se remitirá al Plan Electoral de Enlaces Sindicales, con la indicación de los nombres y apellidos de los enlaces que continúan, con su categoría profesional, y de los puestos que quedan vacantes, también con las mismas observaciones anteriores.

Dentro del plazo del 3 al 8 de los corrientes se deberán presentar la solicitud de candidatos.

Posteriormente, y desde el 10 al 15, también de mayo, ambos inclusive, la Comisión Electoral de los sindicatos respectivos, una vez conocidas las solicitudes de candidatos, procederá a su proclamación.

Del 17 al 22 del presente mes, ambos inclusive, la Comisión Electoral de la Entidad Sindical respectiva, señalará día y hora para, dentro del centro de trabajo, constituir la mesa electoral donde se ha de producir la votación.

Las empresas o trabajadores que deseen ampliar esta información, podrán hacerlo en los correspondientes Sindicatos Provinciales, aconsejando que, de ser necesario, se efectúe con la antelación suficiente para, de esta manera, contribuir al mejor desarrollo de las presentes elecciones.

### SIN DESEMBOLSO INICIAL

Adquisición de equipos para industria, comercio, o el profesional.

Pago en varios años. Interés al vendedor y al comprador.

ALQUIBER, S. A.  
Serrano, 63.  
Madrid, 6.  
Telf. 2.26.20.17-2.25.48.10

Primera Firma en LEASING...

VD. PUEDE GANAR

QUINIENTAS PTAS.

DIARIAS

INGRESANDO SUS AHORROS EN LA

CAJA DE AHORROS PROVINCIAL DE ALBACETE

«)- («

Solicite información en las Oficinas de esta Institución

PRODUZCA LA PIEL MAS VALIOSA DEL MUNDO

crie chinchillas!

INCLUSO EN SU PROPIA VIVIENDA

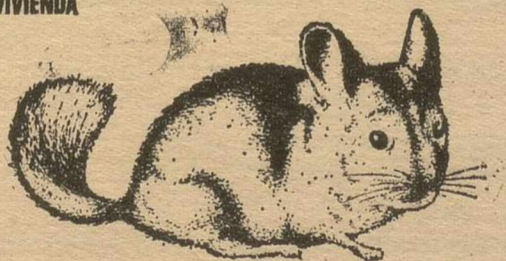

chinchilla LA ALEMANA

le ofrece bajo contrato:

seguro de vida y fecundidad  
compra de crías al contado  
beneficio mínimo  
asistencia técnica gratuita

solo 75 céntimos diarios  
y 30 minutos de atención

Nombre \_\_\_\_\_  
Dirección \_\_\_\_\_  
Localidad \_\_\_\_\_ Tel. \_\_\_\_\_  
**chinchilla LA ALEMANA**  
RAMBLA MENDEZ NUÑEZ, 14-2.º  
BUZON LEURA - ALICANTE

ENVIE ESTE CUPON Y RECIBIRA SIN COMPROMISO NUESTROS CATALOGOS ILUSTRADOS



**CERVEZAS**  
**EL AGUILA**

**¡SE BEBEN MAS!**



**Con un brindis cordial en el**  
**VI Certamen Económico de**  
**Primavera**



**FACTORIA NÚM. 6**

**Avenida de la Mancha s/n**

**ALBACETE**

# La hora del campo albacetense

## LABOR DEL SERVICIO DE EXTENSION AGRARIA EN LA PROVINCIA

**Siete agencias funcionan en las cabeceras de comarca, como unidades básicas para asesorar y actuar con los agricultores**



en Ayna y Albacete, que atenderán las comarcas respectivas. Los agentes destinados a estas Agencias Comarcales nos incorporamos de inmediato, aprovechando la ocasión para indicar que sobre mí ha recaído la enorme responsabilidad de ponerme al frente de la de Albacete, estando en espera de ser sustituido por otro compañero en la Zona XXX, que radica en La Roda, y que es la responsable del funcionamiento del Servicio en la provincia.

toda la provincia?

Con este número de Agencias Comarcales se abarcarán, prácticamente, los 85 Municipios y 325 núcleos de población de nuestra provincia, ya que con las 11 que están en plena actividad se viene atendiendo casi un 80 por 100 de la misma y algunas localidades de la provincia vecina, Cuenca.

Llegar permanentemente a todas partes es un poco difícil, pero dado que se va contando con la colaboración de las familias más ampliamente y que se siguen haciendo oposiciones de agentes de Extensión con regularidad, es de esperar que esa permanencia en llegar a todos no se interrumpa.

### ACTIVIDADES DEL SERVICIO

—¿Llegó el Servicio a

realizan?

—Nuestra actividad, que constituye un proceso ininterrumpido de enseñanza activa basado, precisamente, en las necesidades de la población agropecuaria, es muy amplia, bonita y con bastantes dificultades, especialmente porque hay que tratar de sean las propias familias las que utilizando mejor sus recursos, pongan solución a esas necesidades y problemas.

Para ello basamos el trabajo en cuatro líneas fundamentales, que inciden sobre problemas de explotación, familia y hogar, comunidad y juventudes.

Trataré de ampliar un poco lo señalado: El personal de las Agencias Comarcales está constituido por hombres preparados,

(Sigue)

La Feria de Primavera remueve la atención del campesino. Por las tierras albaceteñas, cuando ha llegado mayo, el verde es una buena señal de la esperanza. Quiere decirse que nuestros agricultores están casi tocando la cosecha y es tiempo de prepararse para la labor.

La Feria de Primavera, de la Organización Sindical, atrae los trajines de preparación en el campo albacetense. La mecanización se ha impuesto y el agricultor busca también su capacitación para el despliegue de métodos con mayor eficacia y rendimiento. La hora del campo está llamada a una constante avanzada, a un progreso continuado. Es hora de ir calibrando nuestras posibilidades.

LA VOZ DE ALBACETE ofrece a sus lectores estas páginas sobre el campo albacetense, con motivo del VI Certamen Económico Sindical de Primavera, que se clausura hoy. Páginas que son un repaso minucioso en cuanto a la labor efectiva de uno de los mejores servicios del Ministerio de Agricultura, y que en nuestra provincia tiene sobrados frutos demostrados. El Servicio de Extensión Agraria es el órgano de desarrollo, de ayuda y de capacitación ideal que precisa el momento del campo de Albacete.

Don José Alarcón Molina es el agente de Zona del Servicio de Extensión Agraria en esta

provincia. Nuestro reportaje constituye una amplia panorámica sobre las materias y activida-

des en las que incide este Servicio del Ministerio de Agricultura. El señor Alarcón Molina, pionero en los primeros pasos del S. E. A. por las comarcas albaceteñas, nos explica toda la amplia gama de funciones, todo el tinglado montado exclusiva y gratuitamente para beneficio del agricultor.

—¿Qu tiempo lleva funcionando el S.E.A. en la provincia?

Señalaré que las Agencias Comarcales del Servicio, como unidades básicas del trabajo, se establecen en una comarca natural, que sirva de cabecera, con la misión de actuar permanentemente con los agricultores y sus familiares, tratando de colaborar en su capacitación, desarrollar nuevas actitudes y ayudar en que utilicen sus recursos de la mejor manera posible. Su objetivo fundamental es el desarrollo de las personas.

Con esta línea de trabajo en la provincia se inicia, en la comarca de Almansa, hacia el mes de octubre de 1958, continuándose en la comarca de Hellín a primeros del año 1962, y en otras comarcas posteriormente.

—Entonces, ¿cuántas Agencias trabajan ahora?

—Señaladas las anteriores, a continuación se van abriendo en las comarcas de La Roda, Casas-Ibáñez, Villarrobledo, Balazote, Elche de la Sierra, Alcaraz, Madrigueras, Yeste y Riópar.

A primeros de año, y por Orden de la Dirección General de Capacitación y Extensión Agraria se abren

### LOS SERVICIOS DEL

# BANCO ESPAÑOL DE CREDITO

Llegan a todos los lugares del mundo

CAPITAL: 7.883.330.750'00 Pesetas

RESERVAS. 7.258.238.178'07 pesetas

#### Representaciones:

#### En AMERICA

Argentina México  
Brasil Panamá  
Canadá Perú  
Colombia Puerto Rico  
Chile Rep. Dominicana  
EE. UU. Venezuela

#### En EUROPA

Alemania Francia  
Bélgica Inglaterra  
Suiza

#### En ASIA

Filipinas

#### SUCURSALES EN LA PROVINCIA

Albacete Hellín  
Alcaraz La Roda  
Almansa Munera  
Barrax Tobarra  
Casas Ibáñez Villarrobledo  
Yeste

BANESTO cuenta con una extensa organización de más de 660 oficinas repartidas por todo el país.

(Aprobado por el Banco de España con el núm. 6.693)

# COMAL, S.A.

VEHICULOS-TALLERES-RECAMBIOS

*Carretera de Madrid Km. 240 - Teléfonos 221150-221154*

ALBACETE

Distribuidor para Albacete y provincia de:

*Pegaso*



SAVA



**Con un servicio permanente de recambios originales**

**SUCURSALES:**

ALBACETE, Carretera de Madrid, 27 - Teléfono 220850

VILLARROBLEDO, Carretera de San Clemente s/n - Teléfono 780

*Vea la extensa gama de vehículos de COMAL, S.A. en el Stand del  
«VI Certamen Económico de Primavera»*

# La hora del campo albacetense

(Continuación)

seleccionados y formados cuidadosamente para vivir en nuestros medios rurales.

Su misión es la de promover las iniciativas de los agricultores, colaborar con ellos en el desarrollo de sus posibilidades, facilitarles la investigación y avances conseguidos puestos al día y ayudarles a resolver por sí mismos las dificultades que habitualmente se presentan en las fincas, en los hogares rurales y en la comunidad.

A través de los métodos de trabajo que se emplean:

Reuniones, Demostraciones, visitas a fincas, cursillos y otros diversos sistemas, se trata de que los numerosos problemas que se presentan en el quehacer diario puedan irse resolviendo.

## EXPLOTACION

Por ejemplo en problemas de explotación se viene dando asesoramiento, a través de los métodos indicados, sobre los cultivos tradicionales y normales de nuestra provincia: cereales, viña, olivar, frutales, leguminosas para grano y forraje y ganadería, especialmente lanar, que es la predominante en nuestros medios. No se señalan otros cultivos por no alargar la lista.

Dentro de la explotación y de la familia existe un problema, que deseo resaltar, por ser la clave para vivir: Es el mundo de los números, de las pesetas. La mejor manera de conocerlo es contabilizarlo y, por ello, se ha iniciado con intensidad el trabajo de contabilidad y gestión en la empresa, siendo Albacete un pionero, ya que cuenta con un Centro de Gestión, dependiente de nuestra Dirección General, ra-

dicado en el Centro de Capacitación y Experiencias, próximo a Aguas Nuevas.

Este Centro de Gestión ayuda a las Agencias Comarcas del Servicio, unidos estrechamente.

## FAMILIA Y HOGAR

En cuanto al trabajo de familia y hogar, en las Agencias existe un agente de economía doméstica, que enseña y orienta a las amas de casa en todo cuanto pueda interesar a la población femenina para mejorar sus hogares. Actualmente, en la provincia tenemos cinco agentes de Economía Doméstica en otras tantas Agencias, pero es de esperar que la totalidad de Agencias tengan cubierta esta necesidad, por el recurso que representa para la mujer.

## COMUNIDAD

En el amplio campo de la comunidad es donde a todos nos queda mucho que hacer. Nuestra labor consiste en promocionar a las personas, como ya he indicado, que en definitiva forman la comunidad y de aquí que ya se tengan en movimiento a mu-

chas comunidades medianas y pequeñas (en la provincia se acercan a las 40), que con su ánimo digno de resaltar, se han puesto a resolver problemas primarios, pero vitales para su bienestar: abastecimiento de aguas, con depósitos y fuentes;

caminos de salida; caminos de explotaciones; mejora de electrificaciones; lavaderos; Tele-Clubs etcétera. A esas comunidades se les ayuda y une para que busquen los recursos que puedan facilitarles las Instituciones y Or-

(Sigue)



LECHE

**RAM**

BATIDOS

Concesión de ventas: **Viuda de José Antonio López Picazo**

San Antonio, 30

Teléfono 212004

ALBACETE



Cada gota más sabor

**Mahou**  
CERVEZAS DE CALIDAD



LA BEBIDA DE  
LA CORDIALIDAD

LA NUEVA SERIE CERTINA PRESENTA TODOS LOS MODELOS QUE EXIGE LA JUVENTUD DEPORTIVA ACTUAL

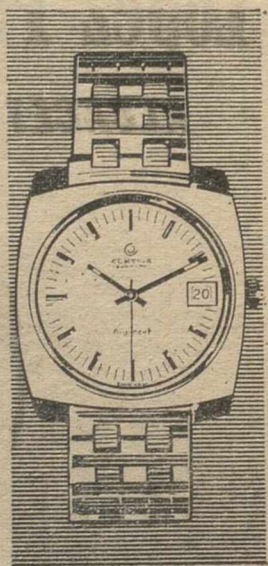
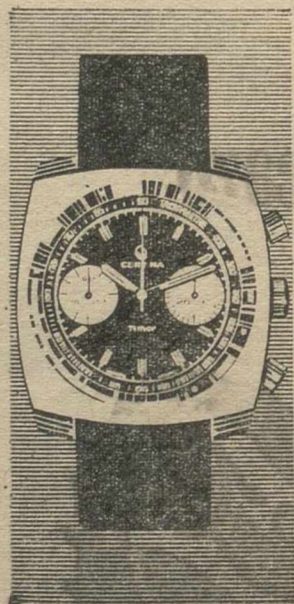
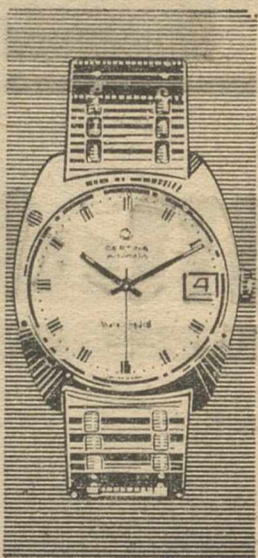
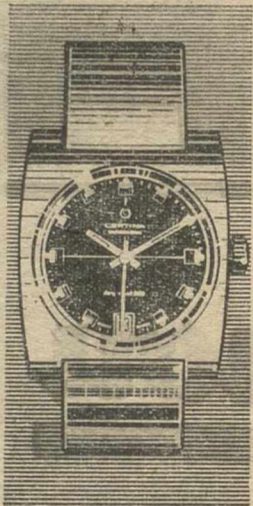
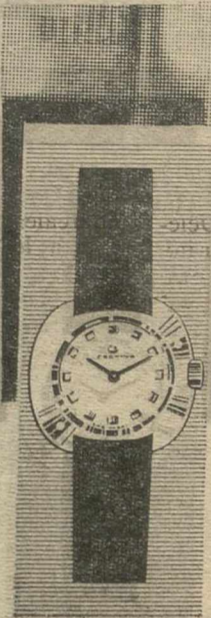
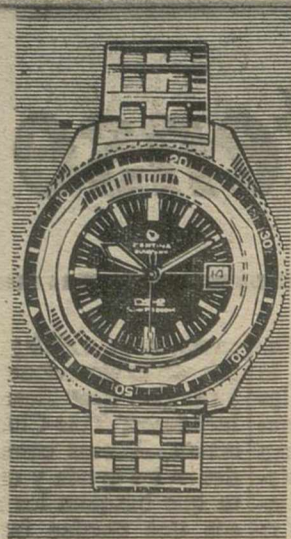

RELOJES ROBUSTOS, AUTOMATICOS, ACUATICOS, AUTENTICAMENTE ACTUALES. RELOJES PRECISOS, RELOJES PARA UNA FORMA DE VIVIR EXCITANTE

### CERTINA DS-2

EL RELOJ MAS FUERTE DEL MUNDO



Encabeza esta amplia serie como líder, el impresionante CERTINA DS-2, considerado como una pieza maestra de la relojería suiza. Pero... su relojero le enseñará también otras maravillas: el "SUPER PH 500 M, creado para submarinistas profesionales, el "CERTIDAY" que incorpora a su esfera el día y la fecha, el modelo "WATERKING 215" muy adecuado para chicas deportivas, el "ARGONAUTA" modelo cuadrado con pulsera de estilo futurista, el "TIMER" con taquímetro especial para rallies, y todos los CERTINA 1969 que ofrecen grandes avances técnicos y de diseño.

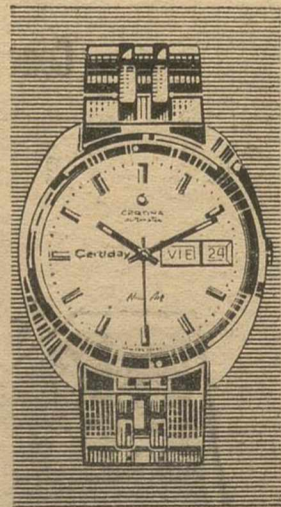

# CERTINA

LA MARCA QUE HA CREADO SU COLECCION PARA UNA VIDA EXCITANTE

joyería **MOMPO** MARQUES DE MOLINS, 15 ALBACETE  
¡Infinidad de modelos cadete para primera Comunión!



# La hora del campo albacetense

(Conclusión)

ganismos, que afortunadamente están esperando estas peticiones de manera abierta y cordial.

## JUVENTUD

Finalmente, le indicaré la labor más apasionante: el trabajo con la *juventud* a través de los planteles de Capacitación y Extensión, de los que tenemos funcionando 49, (36 integrados por muchachos y 13 formados por chicas), recibiendo formación profesional sin apartarse de sus familias y haciendo simultáneo el aprendizaje con el trabajo de la explotación, cerca de 1.000 jóvenes de 14 a 25 años.

Cada uno de los jóvenes realiza una tarea agrícola o ganadera, que desarrolla bajo la dirección del agente de Extensión. Los muchachos llevan un libro especialmente diseñado en el que reflejan todos los pormenores técnicos y económicos de su trabajo.

A la caída de la tarde, al regreso de sus tareas habituales, asisten diariamente a las clases de aprendizaje organizadas por la Agencia de Extensión.

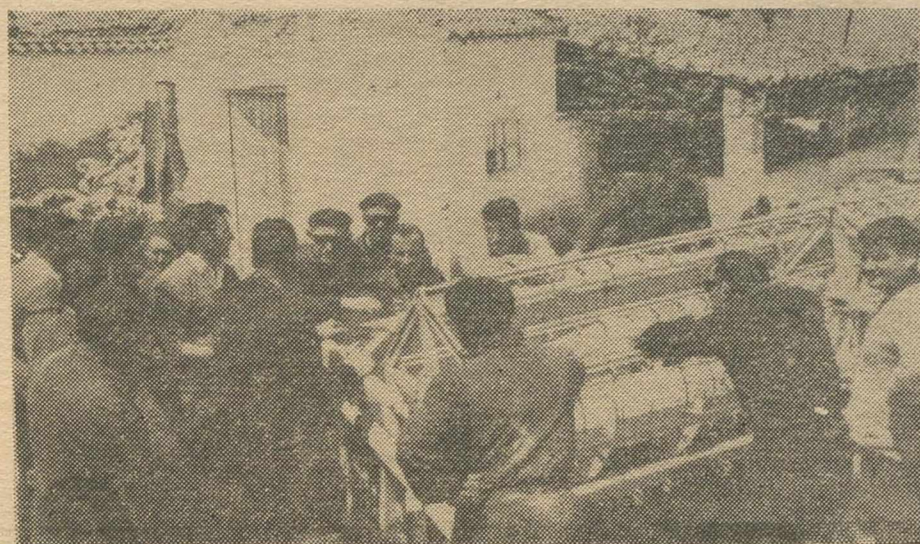

En ellas reciben los conocimientos base, que les permitirán hacer frente a su futura profesión con decisión y confianza.

Además realizan viajes educativos, exposiciones, demostraciones, concursos con lo que completan su formación, y hacen participar el pueblo de los progresos que van consiguiendo.

Una de las cosas que más satisfacciones proporciona a los jóvenes del Plantel es desarrollar iniciativas encaminadas a mejorar la vida de la comunidad, promoviendo

obras de las que hemos señalado al hablar de la Comunidad.

Estas enseñanzas se amplían posteriormente incorporándose muchos de los jóvenes al Centro de Capacitación y Experiencias Agrarias de Albacete o a otros puntos de la Península, donde obtienen un título de capacitación en diferentes modalidades. Es una especialización más completa y útil.

—¿Cómo utiliza el agricultor el Servicio?

—El Servicio de Extensión fue creado para él y por él. Si verdaderamente

se da cuenta de ello verá que puede serle de una enorme utilidad.

El agente no trabaja sobre problemas por capricho, no es su misión. Es el agricultor el que tiene que plantearle el problema, el que tiene que indicar al agente en qué tiene que trabajar todos los días y cada año.

Como verá es el agricultor quien tiene que utilizar al agente y de ello se deduce la importancia para el agricultor.

—¿Cómo ha calado en los medios agrícolas el S.E.A.?

—El hablarle de realidades enormemente amplió este trabajo, por ello le indicaré que existiendo muchas de esas realidades, tenemos en la provincia una población a los 300.000 habitantes y "queda camino por andar".

—¿Tienen interrelaciones con otros organismos para atender los servicios?

—En primer lugar es obligado hablarle de nuestra colaboración estrecha con los demás servicios del Ministerio de Agricultura, partiendo, en primer lugar, de la propia Delegación del Ministerio.

Después de la colaboración con otros departamentos: Organización Sindical a través de las Hermandades de Labradores; Información y Turismo, con el que se tiene puesta en marcha la campaña "Vacaciones en casas de labranza" y la de "Conozca usted el mar", con el éxito que ello va teniendo; Trabajo, en estrecha colaboración en la Educación y Ciencia; Diputación; Gobernación; con la Delegación de Juventudes; Sección Femenina, etcétera. El olvidar

alguno de los organismos

no me agradaría sirviera de molestia, pero a todos en general nuestras más expresivas gracias en nombre del agricultor, permitiéndomelo por encontrarnos integrados en el medio en que ellos viven. Ese agradecimiento se debe a la magnífica labor y grandes preocupaciones que todos los organismos tienen por sus problemas.

—¿Qué debe hacer un agricultor para valerse del Servicio de Extensión Agraria?

—Visitar las oficinas comarcales, telefonar, escribir a los agentes y en definitiva decirle en que debe trabajar para que la eficacia de la colaboración sea lo más rentable posible.

El agente de Extensión está para ayudarle de manera gratuita, cordial y desinteresada.

—¿Alguna cosa más?

—Para terminar deseo manifestarle nuestro agradecimiento por habernos permitido estar en estas páginas y desearle a LA VOZ DE ALBACETE que siga en esta línea de éxitos diarios.

—Muchas gracias.

S. MORENO

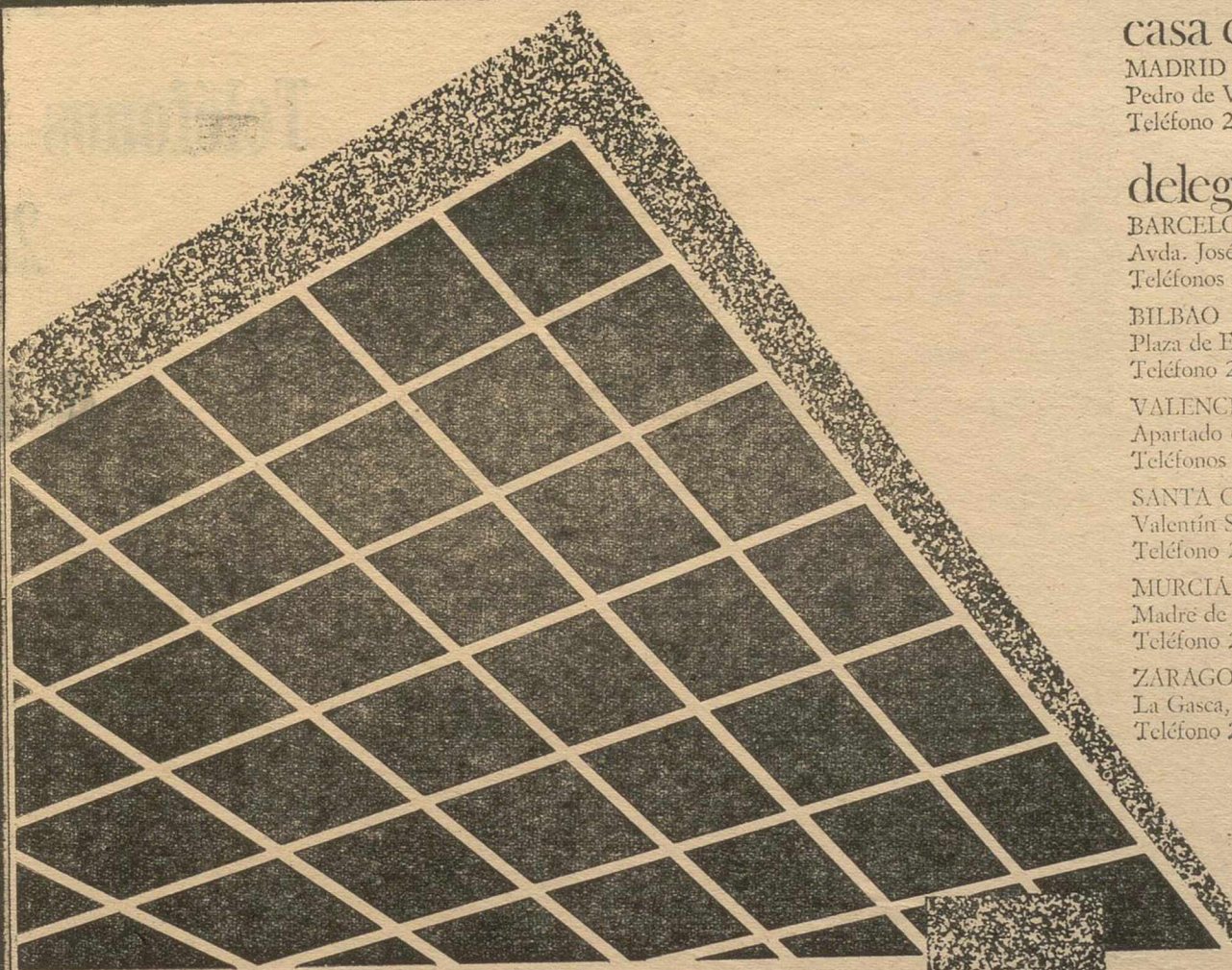

**estructuras  
con placas planas  
sin vigas**

**FERCA** CREA, S.A.

## casa central

MADRID  
Pedro de Valdivia, 38  
Teléfono 262 53 20 (5 líneas)

## delegaciones

BARCELONA  
Avda. José Antonio, 550 - 4.º - 1.ª  
Teléfonos 254 74 01 y 254 75 13

BILBAO  
Plaza de España, 5  
Teléfono 21 88 17

VALENCIA  
Apartado 623  
Teléfonos 33 99 05 y 31 80 59

SANTA CRUZ DE TENERIFE  
Valentín Sanz, 6  
Teléfono 24 23 30

MURCIA  
Madre de Dios, 16  
Teléfono 21 37 92

ZARAGOZA  
La Gasca, 5  
Teléfono 22 38 70

LAS PALMAS  
Rafael Ramírez, 8 (alto)  
Teléfono 24 44 97. Apartado 904

ALICANTE  
Plaza de los Luceros, 13  
Teléfonos 22 37 42 y 22 37 43

PALMA DE MALLORCA  
Marqués de la Fuensanta, 18  
Teléfono 22 77 39

LEON  
Cascajería, 3  
Teléfono 21 31 70

ALMERIA  
Paco Aquino, 48  
Teléfono 22 01 78

SANTANDER  
Marqués de Arco, 1  
Teléfono 22 54 25

SEVILLA  
Manuel Sagastizabal, 3  
Teléfono 23 50 30

BADAJOS  
Luis Chamizo, 10  
Teléfono 23 14 82

LA CORUÑA  
Picavía, 5  
Teléfono 211 50

PORTUGAL  
Rua de Gonzalo Sampaio, 397  
Teléfono 662 97. PORTO  
R. Capitaio Ramires, 22 - 1.º  
Teléfono 77 47 35. LISBOA.

La hora del campo albacetense

**CUBIR**  
**Y TEA**

Compañía general de

**PEDROCA,**

Teléfonos 22121250

220821384

**ALBE**

estructuras con placas planas sin vigas

CARRAS LEGORRO

**ARTAS**

**ADOS**

ere construcciones

ROCA, 13

21221250, 220268,

08213847

**BETE**

CARRAS LEGORRO

**CAFES LEGORBURO**

**CAFES LEGORBURO**



Don Manuel Santos García-Villalba, conocido ganadero de Villarrobledo vino a la inauguración del Concurso Interprovincial de Ganado, que se celebra dentro de la Feria de Primavera. De Villarrobledo han venido numerosas muestras de la cañada manchega.

—¿Cuántas cabezas ha traído usted?

—Un lote de sementales, otro de ovejas y dos de corderos tempranos y tardíos.

—¿Se ha presentado alguna vez al concurso?

—Es la primera vez que me presento.

—¿Cuál es el estado de la ganadería por la co-

marca de Villarrobledo?

—Muy bueno. Quiero decir que tenemos un ganado muy bueno, de gran calidad. Se han hecho unos excelentes controles y se ha mejorado. Lo peor son los pastos.

—¿No hay?

—Este año con las heladas ha sido calamitoso para la ganadería. Gracias a los piensos vamos tirando.

—¿Cree que tienen salida los productos de nuestra ganadería?

—El queso está acreditado. Yo creo que es un fallo garrafal del Gobierno, la importación de carne, teniendo la del cordero manchego, que es

## UN GANADERO EN LA FERIA

# “Este año ha sido calamitoso para la ganadería”

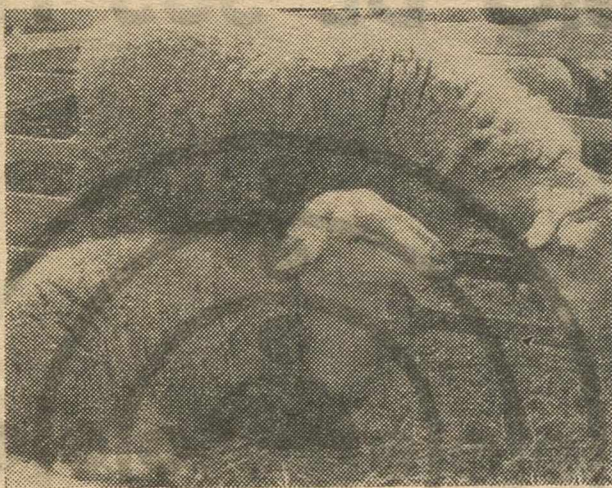

excelente y podría suplir esas importaciones.

—¿Cuántas cabezas habrá por la cabaña de Villarrobledo?

—Es numerosa. Yo calculo sobre unas 20.000.

—¿Cómo canalizan el comercio de los productos?

—Nosotros estamos agrupados en la Cooperativa Quesera y Agrícola de la Mancha, en Villarrobledo. A través de ella hacemos la elaboración de piensos y toda la canalización de la produc-

ción. Estar agrupados nos reporta siempre beneficios.

S.

todo lo que tiene que ver bien...



tiene que ver con

### INDO

CALIDAD EN OPTICA

ACUDA HOY AL OPTICO

## COSECHADORAS



### La sensacional maquinaria importada de Alemania LELY-DECHENTREITER TODOS LOS ANCHOS DE CORTE

*La máquina de técnica asombrosa que ha causado sensación en toda la región manchega por su excepcional rendimiento e insuperables perfecciones de toda índole*

## COVINS A

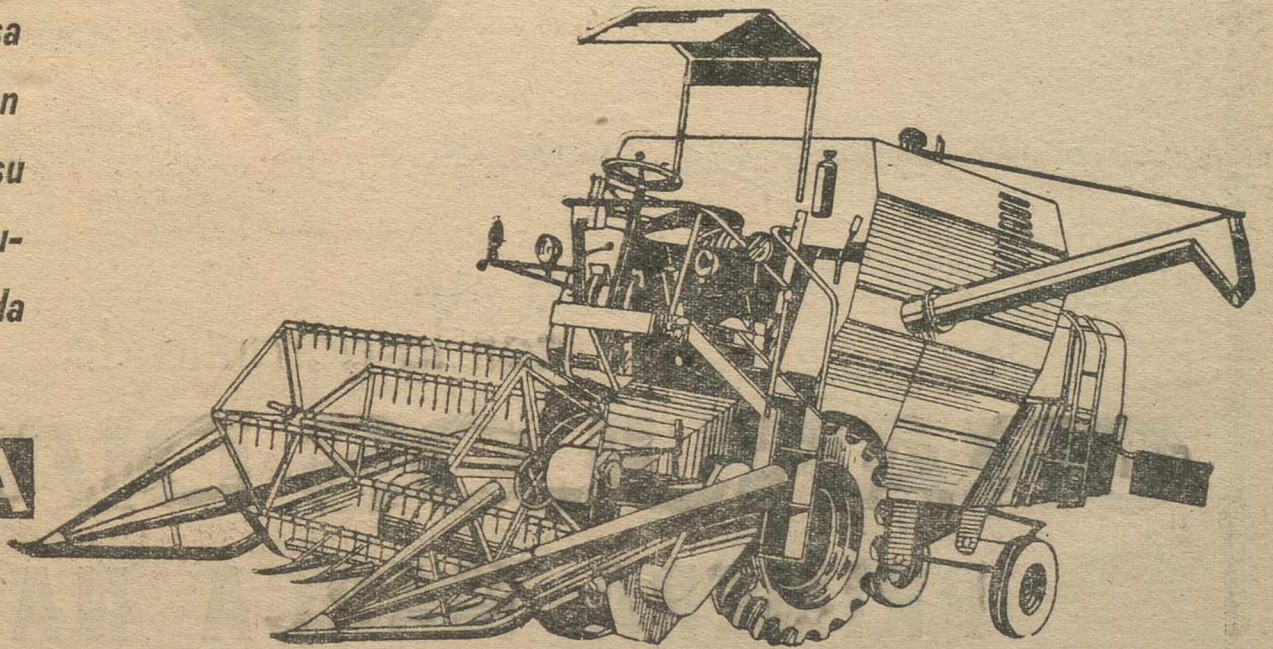

En Albacete: Plaza Isabel II, 1 ---o--- Teléfonos 211910 - 212483  
y en el resto de España una extensa red de concesionarios

EXPOSICION Y SERVICIO: CUCHILLEROS, 12 -- ALBACETE

**PIENSOS COMPUESTOS**  
**GRADUANA**

UNA MARCA QUE AMPARA  
EL PRESTIGIO DE SUS PRODUCTOS



con la garantía de  
**GRANULOS DIANA, S.A.**  
**PRIMERA MARCA NACIONAL**

# CONCURSO PROVINCIAL DE TRACTORISTAS

Se celebró organizado por la C.O.S.A. y la Delegación Provincial de la Juventud

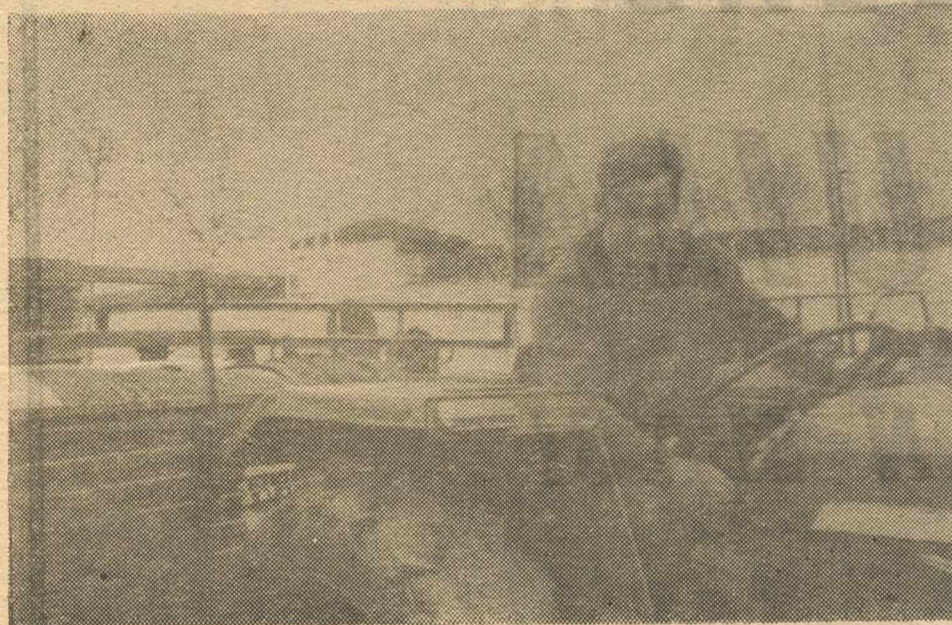

Alonso Villodre Fernández, de La Roda, se proclamó el pasado domingo vencedor en el Concurso Provincial de Tractoristas, que organizado por la Cámara Oficial Sindical Agraria y la Delegación Provincial de la Juventud, se disputó en los aledaños de la Feria, con participación de representantes de la comarcas de Hellín, La Roda, Villarrobledo y Chinchilla. Pascual Arena Lara, también de La Roda, se clasificó en segundo lugar y obtuvo el segundo premio, así como la opción a participar en la fase nacional de la categoría juvenil. El vencedor del Concurso, Alonso Villodre, es-

ta clasificado para el Campeonato Nacional, que se ha organizado dentro de los actos del VI Certamen Económico de Primavera, para el próximo día 9 en Albacete y con participación de las provincias del Centro de España y Albacete.

El acto de entrega de trofeos y premios, por un valor de 7.550 pesetas, tuvo lugar en el Hogar de la Falange, con asistencia del alcalde de la capital, don Gonzalo Botija Cabo; delegado provincial de Sindicatos, don Angel García Cuesta; de la Juventud, don Rufino Segura, y otras representaciones sindicales y juveniles.

## Comisión Electoral del Consejo Sindical Provincial de Albacete

### Normas sobre el procedimiento y desarrollo de las Elecciones Sindicales

El Boletín Oficial del Estado número 81 de fecha 5 de abril último, publicó el Decreto de 2 del mismo mes, por el que quedan convocadas las Elecciones Sindicales.

En este Decreto quedan perfectamente señaladas las distintas fases del desarrollo de las mencionadas elecciones.

La primera corresponde a la de enlaces sindicales y vocales jurados de Empresa. Esta elección se efectuará en las empresas o, en su caso, centros de trabajo que ocupen ordinariamente más de cinco trabajadores. Para ello existen unas normas o instrucciones que pasamos a recordar:

Por el Sindicato o Entidad Sindical local correspondiente, se remitirá al Plan Electoral de Enlaces Sindicales, con la indicación de los nombres y apellidos de los enlaces que continúan, con su categoría profesional, y de los puestos que quedan vacantes, también con las mismas observaciones anteriores.

Dentro del plazo del 3 al 8 de los corrientes se deberán presentar la solicitud de candidatos.

Posteriormente, y desde el 10 al 15, también de mayo, ambos inclusive, la Comisión Electoral de los sindicatos respectivos, una vez conocidas las solicitudes de candidatos, procederá a su proclamación.

Del 17 al 22 del presente mes, ambos inclusive, la Comisión Electoral de la Entidad Sindical respectiva, señalará día y hora para, dentro del centro de trabajo, constituir la mesa electoral donde se ha de producir la votación.

Las empresas o trabajadores que deseen ampliar esta información, podrán hacerlo en los correspondientes Sindicatos Provinciales, aconsejando que, de ser necesario, se efectúe con la antelación suficiente para, de esta manera, contribuir al mejor desarrollo de las presentes elecciones.

## SIN DESEMBOLSO INICIAL

Adquisición de equipos para industria, comercio, o el profesional.

Pago en varios años. Interesa al vendedor y al comprador.

ALQUIBER, S. A.  
Serrano, 63.  
Madrid, 6.  
Telf. 2.26.20.17-2.25.48.10

Primera Firma en LEASING...

# VD. PUEDE GANAR QUINIENTAS PTAS. DIARIAS

## INGRESANDO SUS AHORROS EN LA CAJA DE AHORROS PROVINCIAL DE ALBACETE

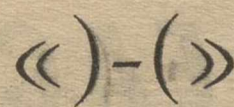

Solicite información en las Oficinas de esta Institución

## PRODUZCA LA PIEL MAS VALIOSA DEL MUNDO

### crie chinchillas!

INCLUSO EN SU PROPIA VIVIENDA



### chinchilla LA ALEMANA

le ofrece bajo contrato:

seguro de vida y fecundidad  
compra de crías al contado  
beneficio mínimo  
asistencia técnica gratuita

Nombre \_\_\_\_\_  
Dirección \_\_\_\_\_  
Localidad \_\_\_\_\_ Telf. \_\_\_\_\_  
**chinchilla LA ALEMANA**  
RAMBLA MENDEZ NUÑEZ, 14-2.º  
BUZON LEURA - ALICANTE

ENVIE ESTE CUPON Y RECIBIRA SIN COMPROMISO NUESTROS CATALOGOS ILUSTRADOS

solo 75 céntimos diarios y 30 minutos de atención



**CERVEZAS**  
**EL AGUILA**

**¡SE BEBEN MAS!**



Con un brindis cordial en el  
VI Certamen Económico de  
Primavera



**FACTORIA NÚM. 6**

Avenida de la Mancha s/n **ALBACETE**