

calibrite

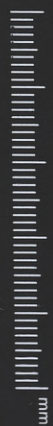

colorchecker classic



1975

AL MENOS EN LAS QUINIELAS

Revista **PUEBLO**  
de Quinielas

NO  
HUBO REYES

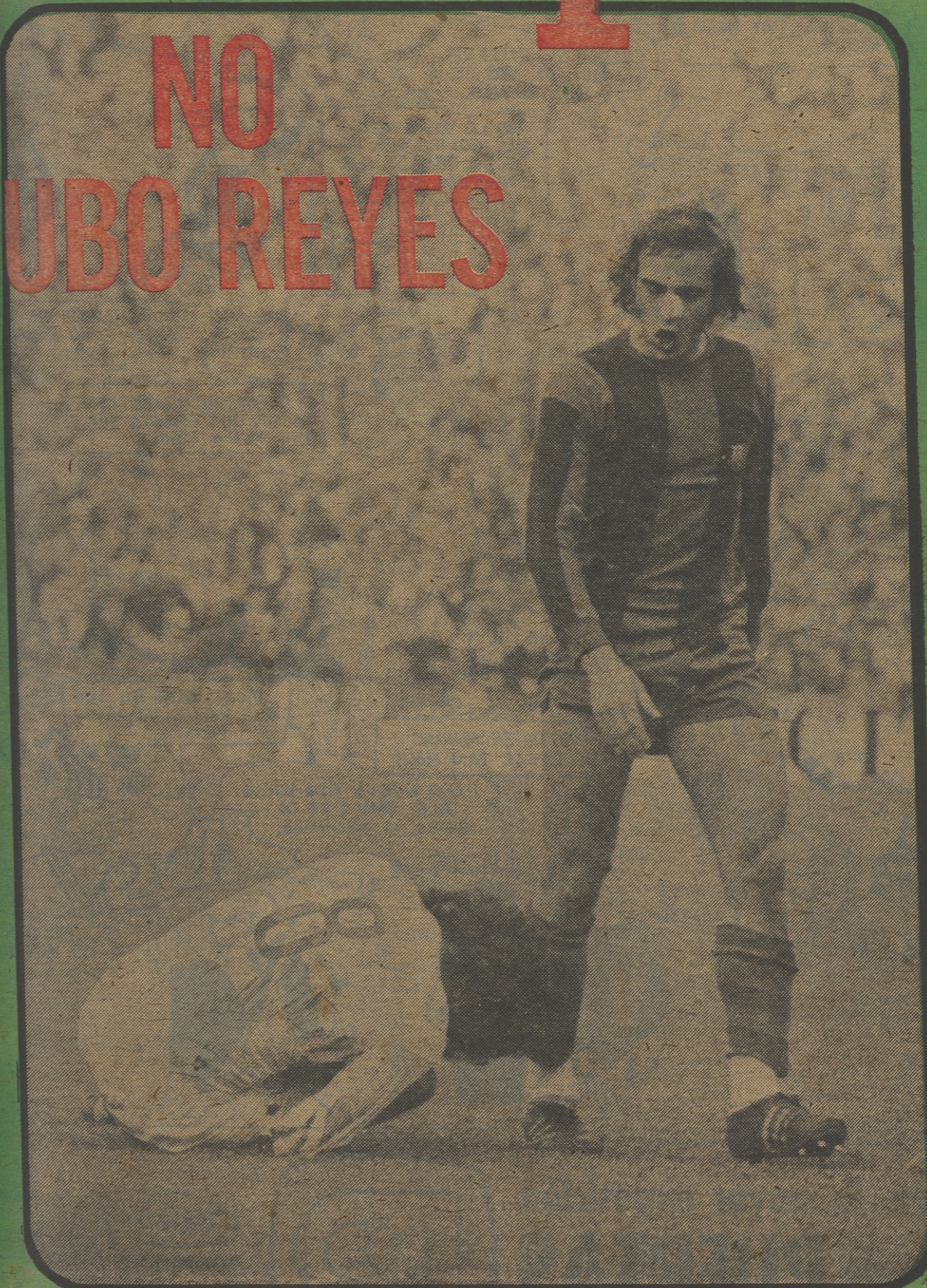

1975

AL MENOS  
EN LAS QUINIELAS

# Revista de **Q**uinielas PUEBLO

## NO HUBO REYES

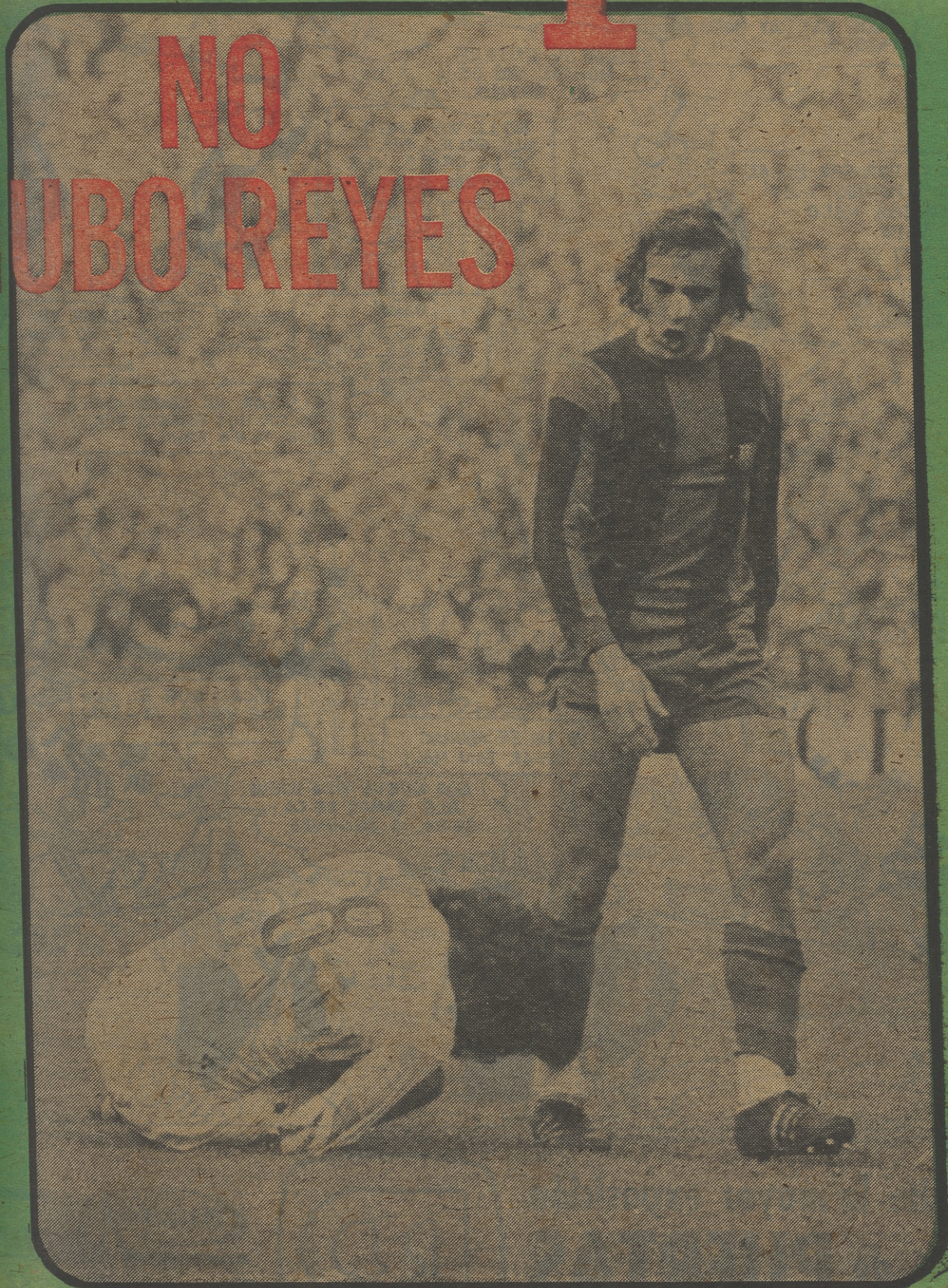

PRID  
80 47

# Los Goles Magos

R. Melán



¡ADIÓS MUCHACHOS  
COMPAÑEROS DE LA  
LIGA...

NO PODÍAMOS HABER  
JUGADO A UNA HORA  
MÁS NORMAL Y EVITAR  
NOS EL MADRUGÓN.

¡AY MARE QUE SE  
NOS VA!... AY MARE  
MEGUA...

CUANDO SE ENTERE  
EL MONTAL NOS DEJA  
SIN REYES...

NO LE VOY A METER  
MÁS GOLES POR LO  
DE LA CRISIS... QUE  
¡TENTADO ESTOY!

A TI POR SER BUENO,  
DOS PUNTOS. Y A TI  
POR SER MALO:  
NADA.

¡GRASIA! REY  
ROGELIO!

¡AFÚ!

¡MAÑO!  
¿A VISTO VD. LA  
PORTERÍA, BUEN  
SEÑOR?

PODÍA HABER EM-  
PATADO, COMO SIEM-  
PRE.

SI, SEÑOR. HE TENIDO QUE  
HACER UNA FOGATA POR  
QUE TENIA FRÍO.

¡TOME MI CARTA  
REY BALTASAR!

MI NOME "E KEITA Y  
YA "ETOY" ABURRIDO DE  
QUE "MI" DIGA "EY" BAL-  
TASA...

¿VD. NO SE ABURRE  
DE JUGAR TAN MAL!

DICEN QUE EL AÑO  
QUE VIENE, VA A SER  
PEOR...

¡AÑO NUEVA VIDA NUEVA!  
ALE, VAMOS DE CA-  
BEZA A SEGUNDA.

¿QUIEN...  
YO?

...POR QUE VD. TAMPOCO  
ES MUY BUENO.

Visite la mayor exposición  
de **PUERTAS**

Más de 100 modelos distintos  
para pisos, chalets, apartamentos.



Paseo Imperial, 40 y 42  
Teléf. 265 32 00 (5 líneas)  
MADRID - 5

• Solicite catálogo color gratuito

# SIN REYES

AS quinielas futbolísticas no han querido sumarse al ambiente festivo de los Reyes Magos anteayer domingo y nos han brindado, como primer boleto del año 1975, una columna de nueve «unos» continuos en Primera División y cuatro variantes —muy pocas, por cierto— en los encuentros siguientes, o sea los de Segunda, con una sola media sorpresa en el Oviedo-Burgos.

La tónica de nuestro campeonato de Liga persiste invariable. Los equipos de casa, sin que se sepa por qué, siguen ejerciendo su incuestionable superioridad en la mayoría de los casos. No hay razón, pues, para extrañarse por esos nueve triunfos locales en la Primera División el pasado domingo. Las cifras hablan cada vez más claramente a este respecto. Hasta el momento, en efecto, únicamente once encuentros (de los 135 ya jugados) fueron ganados por los visitantes, mientras 39 terminaban en tablas y los 85 restantes veían ganar al equipo de casa. La proporción es excesiva, alarmante más bien, porque demuestra existe un evidente equilibrio de fuerzas, no obstante la indudable superioridad técnica de conjuntos como el Real Madrid o el Barcelona. Pero, amigos míos, el público ejerce enor-

me influencia y anima enormemente a su equipo; cuanto más modesto es éste más gritan sus seguidores.

...

Si los quinielistas no tuvieron Reyes Magos, éstos sí llegaron a los seguidores del Real Madrid, y no digamos a las arcas del club del Santiago Bernabéu. La visita del Barcelona ha proporcionado, además de unos 20 millones de pesetas de recaudación, un triunfo al Real Madrid que le vale para consolidarse extraordinariamente en cabeza de la tabla. El resultado era, si no trascendental, sí sumamente importante por cuanto la victoria del once de Miljanic le permite afianzarse en su posición y adquirir una ventaja suficiente para ir actuando con cierta tranquilidad en el futuro, en la seguridad de que siempre quedará algún remanente en caso de algún tropiezo. Esta victoria sobre el Barcelona ha borrado por completo la primera derrota liguera sufrida en San Mamés. Pronto se ha olvidado aquel primer desengaño y el Madrid salvó el momento crucial de la visita del actual campeón. No podían recibir mejores Reyes sus incondicionales.

R. P.

## hombres gol

### TRES TANTOS PARA ROGELIO

El hecho más destacado de la última jornada liguera en Primera está constituido, en lo que concierne a los goles, por los tres tantos marcados por Rogelio, el excelente jugador bético, que aprovechó la visita del Hércules para «des-taparse», aun teniendo en cuenta que dos de ellos fueron de penalty. Entre los hombres que encabezan esta clasificación, una sola novedad: el ariete valencianista Keita se sitúa a un solo largo de Gárate, gracias al tanto que marcó en Granada. La tabla queda ahora así:

Con NUEVE goles:  
Gárate (At. de Madrid),  
Con OCHO: Keita (Valencia).

Con SIETE: Roberto Martínez y Santillana (Real Madrid) y Quini (Gijón).

### LA QUINIELA GANADORA

1	Zaragoza-At. Bilbao.....	
2	R. Madrid-Barcelona.....	
3	Murcia-Málaga.....	
4	Elche-Gijón.....	
5	Granada-Valencia.....	
6	Betis-Hércules.....	
7	Celta-Salamanca.....	
8	Español-At. Madrid.....	
9	R. Socdad.-Las Palmas.....	
10	Valladolid-Sevilla.....	2
11	Sabadell-Cádiz.....	X
12	Castellón-Córdoba.....	
13	Oviedo-Burgos.....	X
14	San Andrés-Santander.....	X

Mil novecientos setenta y cinco ha empezado con un boleto sin sorpresas y con muy pocas variantes; uno de esos boletos que desaniman a los aficionados y que no hacen sino confirmar la tónica actual de los signos, con neto predominio del «uno». No hubo, pues, Reyes Magos en las quinielas.

**YUSTE**  
OPTICO DIPLOMADO



VEA BIEN  
TODA LA  
REALIDAD

con nuestra extensa gama  
de cristales científicos.

Sus ojos son el centro  
de nuestro interes.



Sistema de post-adaptación  
en lentes de contacto.

Siempre es un beneficio visitar YUSTE-OPTICO  
VALLEHERMOSO, 73

# resultados y clasificaciones



	Casa				Fuera				Tantos		Puntos
	J.	G.	E.	P.	J.	G.	E.	P.	F.	C.	
1. REAL MADRID .....	8	7	1	0	7	2	4	1	31	16	23 + 7
2. ESPAÑOL .....	8	7	1	0	7	1	2	4	20	18	19 + 3
3. BARCELONA .....	7	7	0	0	8	1	2	5	33	21	18 + 4
4. ZARAGOZA .....	8	6	2	0	7	1	1	5	25	18	17 + 1
5. BETIS .....	8	6	2	0	7	1	1	5	18	14	17 + 1
6. GRANADA .....	8	5	3	0	7	0	3	4	19	19	16
7. ELCHE .....	8	6	1	1	7	1	1	5	18	23	16
8. ATLETICO DE MADRID .....	7	4	3	0	8	0	4	4	19	14	15 + 1
9. GIJON .....	7	4	2	1	8	1	3	4	20	17	15 + 1
10. REAL SOCIEDAD .....	8	4	4	0	7	0	3	4	17	19	15 - 1
11. VALENCIA .....	7	4	2	1	8	1	2	5	20	20	14
12. ATHLETIC DE BILBAO .....	7	4	1	2	8	1	2	5	16	19	13 - 1
13. HERCULES .....	7	3	3	1	8	1	2	5	16	19	13 - 1
14. CELTA .....	8	4	3	1	7	0	2	5	15	20	13 - 3
15. SALAMANCA .....	7	3	3	1	8	0	3	5	13	16	12 - 2
16. LAS PALMAS .....	7	3	3	1	8	0	3	5	16	23	12 - 2
17. MURCIA .....	8	3	4	1	7	0	1	6	16	27	11 - 5
18. MALAGA .....	7	5	1	1	8	0	0	8	9	18	11 - 3

## Jornada 15

ZARAGOZA, 1;  
ATH. BILBAO, 0

REAL MADRID, 1;  
BARCELONA, 0

MURCIA, 2;  
MALAGA, 0

ELCHE, 1;  
GIJON, 0

GRANADA, 2;  
VALENCIA, 1

BETIS, 3;  
HERCULES, 0

CELTA, 2;  
SALAMANCA, 0

ESPAÑOL, 1;  
AT. MADRID, 0

REAL SOCIEDAD, 2;  
LAS PALMAS, 0

1. DIVISION HORIZONTALES: Campo propio	ATL. BILBAO	ATL. MADRID	BARCELONA	BETIS	CELTA	ELCHE	ESPAÑOL	GIJON	GRANADA	HERCULES	LAS PALMAS	MALAGA	MURCIA	R. MADRID	R. SOCIEDAD	SALAMANCA	VALENCIA	ZARAGOZA	
ATL. BILBAO..	★ 3-0		0-1		3-0	1-0	1-4		2-2					1-0					4-0
ATL. MADRID..		★ 3-3						2-2	0-0	2-0	4-0		1-0						
BARCELONA...			★	4-0				2-1		3-2	5-0	3-1					3-1	5-2	
BETIS.....			1-0	★			0-0	2-0	1-1	3-0			1-0		3-0			1-0	
CELTA.....	1-0			1-1	★	1-2						2-0		3-3	1-0	2-0	1-1		
ELCHE.....		1-0	1-0	2-0		★	2-4	1-0					3-0		3-0				
ESPAÑOL.....		1-0	5-2	2-0		★	0-0	1-0	2-1				2-1						
GIJON.....			0-1	1-1			★	5-1		0-0							2-1	2-1	2-1
GRANADA.....	1-1			1-0	5-0			★			1-1	1-0		3-3	1-0		2-1		0-1
HERCULES.....			0-0	0-0				2-0		★	3-1		2-2				2-1		0-1
LAS PALMAS..	2-0			3-1	1-1						★	1-0		1-2			1-1	1-1	
MALAGA.....	2-0	0-0		1-0	1-0	2-0	3-1			0-1		★							
MURCIA.....	2-4			1-0				0-0			1-1	2-0	★	2-2	2-2	2-1			
R. MADRID...		1-0	1-0	3-2	5-1	5-0			2-1					★	1-1				
R. SOCIEDAD..		1-1	3-2				1-1			2-2	2-0	2-0			★	1-1	1-0		
SALAMANCA...	0-0	1-1			2-0	2-0						1-0			0-0		★	0-1	
VALENCIA.....	3-0	1-1	3-1		1-1						1-0	2-0			1-2				★
ZARAGOZA....	1-0			4-2					4-1		3-1		5-0			1-1	1-1	3-1	

# de primera y segunda división

2<sup>A</sup>

1. SEVILLA .....	8	7	1	0	9	3	3	3	27	12	24 + 8
2. SANTANDER .....	8	7	1	0	9	2	4	3	20	14	23 + 7
3. CORDOBA .....	8	7	1	0	9	2	3	4	25	11	22 + 6
4. CADIZ .....	8	8	0	0	9	1	4	4	32	21	22 + 6
5. OVIEDO .....	9	6	3	0	8	0	6	2	19	15	21 + 3
6. RAYO VALLECANO .....	9	7	0	2	8	2	2	4	22	20	20 + 2
7. BURGOS .....	8	7	1	0	9	0	3	6	26	19	18 + 2
8. SAN ANDRES .....	9	4	4	1	8	1	4	3	13	11	18
9. TARRAGONA .....	9	3	5	1	8	2	2	4	16	15	17 - 1
10. MALLORCA .....	9	6	2	1	8	0	3	5	21	20	17 - 1
11. BARCELONA ATLÉTICO .....	8	2	6	0	9	2	3	4	30	28	17 + 1
12. CASTELLON .....	9	6	1	2	8	0	3	5	12	14	16 - 2
13. BARACALDO .....	8	5	3	0	9	1	1	7	14	20	16
14. HUELVA .....	9	3	4	2	8	1	2	5	11	19	14 - 4
15. VALLADOLID .....	9	5	2	2	8	0	1	7	21	22	13 - 5
16. SABADELL .....	9	3	6	0	8	0	1	7	24	27	13 - 5
17. TENERIFE .....	9	5	2	2	8	0	1	7	17	25	13 - 5
18. ALAVES .....	8	4	2	2	9	0	3	6	31	21	13 - 3
19. ORENSE .....	8	2	4	2	9	1	2	6	9	19	12 - 4
20. CULTURAL LEONESA .....	8	2	5	1	9	0	2	7	14	23	11 - 5

	Casa				Fuera				Tantos		Puntos
	J.	G.	E.	P.	J.	G.	E.	P.	F.	C.	
SEVILLA .....	8	7	1	0	9	3	3	3	27	12	24 + 8
SANTANDER .....	8	7	1	0	9	2	4	3	20	14	23 + 7
CORDOBA .....	8	7	1	0	9	2	3	4	25	11	22 + 6
CADIZ .....	8	8	0	0	9	1	4	4	32	21	22 + 6
OVIEDO .....	9	6	3	0	8	0	6	2	19	15	21 + 3
RAYO VALLECANO .....	9	7	0	2	8	2	2	4	22	20	20 + 2
BURGOS .....	8	7	1	0	9	0	3	6	26	19	18 + 2
SAN ANDRES .....	9	4	4	1	8	1	4	3	13	11	18
TARRAGONA .....	9	3	5	1	8	2	2	4	16	15	17 - 1
MALLORCA .....	9	6	2	1	8	0	3	5	21	20	17 - 1
BARCELONA ATLÉTICO .....	8	2	6	0	9	2	3	4	30	28	17 + 1
CASTELLON .....	9	6	1	2	8	0	3	5	12	14	16 - 2
BARACALDO .....	8	5	3	0	9	1	1	7	14	20	16
HUELVA .....	9	3	4	2	8	1	2	5	11	19	14 - 4
VALLADOLID .....	9	5	2	2	8	0	1	7	21	22	13 - 5
SABADELL .....	9	3	6	0	8	0	1	7	24	27	13 - 5
TENERIFE .....	9	5	2	2	8	0	1	7	17	25	13 - 5
ALAVES .....	8	4	2	2	9	0	3	6	31	21	13 - 3
ORENSE .....	8	2	4	2	9	1	2	6	9	19	12 - 4
CULTURAL LEONESA .....	8	2	5	1	9	0	2	7	14	23	11 - 5

## Jornada 17

- HUELVA, 1;  
ALAVES, 1
- MALLORCA, 1;  
BARCELONA AT., 2
- TENERIFE, 2;  
ORENSE, 0
- VALLADOLID, 1;  
SEVILLA, 2
- SABADELL, 1;  
CADIZ, 1
- CASTELLON, 1;  
CORDOBA, 0
- OVIEDO, 2;  
BURGOS, 2
- TARRAGONA, 1;  
LEONESA, 1
- SAN ANDRES, 0;  
SANTANDER, 0
- RAYO VALLEC., 1;  
BARACALDO, 0

2. <sup>a</sup> DIVISION HORIZONTALES: Campo propio	Alavés.....	Baracaldo..	Barcna At.	Burgos.....	Cádiz.....	Castellón...	Córdoba...	Huelva.....	Leonesa....	Mallorca...	Orense.....	Oviedo.....	R.Vallecano	Sabadell...	S. Andrés..	Santander..	Sevilla.....	Tarragona..	Tenerife...	Valladolid..
Alavés.....	★ 0-2				2-0	0-0		2-1	2-1								1-1	0-1		2-1
Baracaldo..		★ 0-0				2-0	1-0	0-0				0-0		2-1			1-0			4-1
Barcna At.			★ 2-2	2-2							3-0	1-1		3-2	0-0	0-0				1-1
Burgos.....	1-0	3-0		★ 1-1				2-0	4-0	3-2							1-0			4-1
Cádiz.....	4-0	3-0			★ 1-0	1-0		4-1	2-1	2-1							4-2			
Castellón...		2-1	0-1			★ 1-0	0-1					1-0	3-1				1-0	0-0	1-0	
Córdoba...			4-1	2-1			★ 3-0					2-0		0-0	3-0	2-1			3-0	
Huelva.....	1-1			0-0	2-3			★				1-1	0-1	2-1	1-0	0-0			1-0	
Leonesa....			1-1				2-2	0-0	★					3-1	0-0	0-1	1-1		3-1	
Mallorca...		1-0	1-2			2-2	1-1	3-1	1-0	★			3-0					2-0		2-1
Orense.....	0-0	0-0				1-1	0-1	1-0		★							0-1	1-0		0-0
Oviedo.....	1-0			2-2	1-1	1-0			1-0	0-0	★	4-1		2-0						3-1
R.Vallecano		1-0	4-1	2-1	2-0	1-0		2-1		0-1		★					2-0	2-3		
Sabadell...	1-1				1-1				1-1	4-1	1-1	4-1	★	0-0	2-2					2-0
S. Andrés..	1-0			1-0	3-2	0-0			0-0	1-1				★	0-0		1-2			2-1
Santander..	3-1	3-1		2-0	3-1	1-0			1-1	1-0						★				1-0
Sevilla.....			7-1	2-1	1-0			2-0				1-1		2-0	1-0	2-0	★			
Tarragona..			2-0				0-2	1-1	1-1			4-0	0-0	2-2			0-0	★	1-0	
Tenerife...	2-1			2-0						2-1	2-0	0-0	1-1	2-0	1-4	1-2			★	
Valladolid..		5-0	1-1			2-0		2-0	3-0			0-2					1-2	0-0	2-1	★

# ALGO SOBRE LAS FUNCIONES DEL JUEZ DE LINEA

## ● Labor difícil cuando se realiza a conciencia

EN este segundo y último comentario sobre los jueces de línea diremos que la función tiene gran importancia y no es fácil si el auxiliar sale a cumplir con su deber. Ellos deben reconocer las redes antes de comenzar el juego y advertir al árbitro sobre el estado de las mismas; tienen facultades para entrar en el campo y rectificar la posición de la pelota al ejecutar un saque libre, vigilarán la ejecución del córner y no deben dar banderazos a espaldas del árbitro porque estas indicaciones no las ve y le echan el público encima. La señal de bandera ha de ser clara y realizada con el brazo en alto. El control de hora lo deben ejercer con el director del encuentro por medio de señas convenidas o consulta verbal.

Esta ordenado por la Fifa, como señas, que cuando un balón sale por la línea de córner, si es saque de puerta, el auxiliar debe correr hacia el centro del terreno, y de ser córner permanecerá quieto junto a la banderola de esquina. Puede hacer también en este caso la indicación de la falta

por medio de la bandera. Y tanto en esta jugada como en el penalty adelantarán su posición, adentrándose hasta el punto de confluencia de la línea del área de puerta con la de penalty, para actuar como una especie de juez de gol. De esta forma, la vigilancia de tan importante jugada es perfecta, pero en ésta como en todas las situaciones son elementos consultivos. Nada más.

El sistema universal obligatorio es el diagonal. Si se cumple bien, no quedan zonas ciegas. Un juez de línea ha de vigilar cuanto ocurra a espaldas del árbitro y situado a la altura del defensor más atrasado. Es la forma de apreciar bien el fuera de juego y los incidentes que ocurran en la llamada «zona ciega» del director del encuentro, que con el otro auxiliar atiende la zona donde se encuentra el juego. En el descanso, el árbitro puede cambiar la diagonal de sus auxiliares, que, insistimos, son simples elementos consultivos. Sus indicaciones puede aceptarlas el árbitro o no tenerlas en cuenta.

Pedro ESCARTIN

USTED PREGUNTA...  
Y PEDRO ESCARTIN  
CONTESTA

ENRIQUE GARRIDO  
(Granada)

En el saque de esquina no hay fuera de juego, pero solamente en la primera jugada. Después, sí. Es decir, un jugador atacante se halla ante el portero, recibe el balón de córner directamente enviado por su compañero marca, es gol. Por tanto, no equivocó el árbitro como usted cree. Y a partir de ese momento no habrá tampoco fuera de juego en los saques libres, directos o indirectos.

UN SEVILLISTA

Si el balón pegó casualmente en el brazo del defensor, teniéndolo éste en posición normal, no es jugada sancionable, aunque evitara el gol. La ley no castiga la claridad del hecho y sí tan sólo la intencionalidad de cometerlo.

JOSE SALSAMENDI  
(San Sebastián)

Ustedes tienen hombres que conocen muy bien las reglas de juego. Nadie que piense con serenidad puede pedir abolición del fuera de juego. Ya se han hecho pruebas de fútbol sin «offside». ¿Sabe las consecuencias? Más brutalidad y menos belleza. Hay que formar la ley, sí, pero no primirla. Sería un funesto error.

## SOLUCIONES

### AL FUTBOLGRAMA

HORIZONTALES.—1: Amaro. S.—2: Mermóse.—3: O. Aa. E.—4: Na. Oril.—5: Varela. 6: Piris. N.—7: U. Bdélido. Om.—8: Ref. Amancio.—9: Gallego. Oírf.—10: Oc. O. Anoteca.

VERTICALES.—A: Amón. Purgó.—B: Me. Avi. Eac.—C: Ara. Arbil.—D: RMadrid. Lo. E: Oo. Rese. E.—F: Seil. Laga.—G: Se. Lanimon.—H: Da. O.—I: Onot.—J: Cfe.—K: Oírc.—L: Mofa.

### AL JEROGLIFICO

FALTA VIOLETA.

### AL LABERINTO DE LETRAS

Echevarría, Rodri, Moya, Urta, Paquito, Serena, Blanquito, Garrido, Longhi, Pujol y Abad.

MAQUINAS  
DE ESCRIBIR,  
SUMAR Y  
CALCULADORAS  
ELECTRONICAS



Hernán Cortés, 7  
Tel. 231 60 54

Hortaleza, 39  
Tel. 222 59 43

AL CONTADO Y A PLAZOS.  
TAMBIEN LAS ALQUILAMOS.

NO SE CONFUNDA  
MAQUINAS DE  
ESCRIBIR "EL 7"  
solo hay una en  
Hernán Cortés, 7

# ANALISIS A LA PROXIMA JORNADA

El boleto número 18 de la actual temporada, primer boleto de 1975, no ha querido ser de los importantes y se conformó con cuatro variantes, todas ellas en Segunda. No varía, pues, la técnica quinielística actual. El próximo boleto se presenta así:

## 1. R. SOCIEDAD-ATH. BILBAO

El «derby» vasco llega en buen momento en cuanto a emoción, porque el Athletic ha reaccionado últimamente y tiene un solo negativo, igual que la Real. Cinco puntos perdieron los «leones» en San Mamés y tres empates lograron fuera los donostiarras.

PRONOSTICO: 1

## 2. MALAGA-REAL MADRID

Importante choque a la vista, porque el Málaga, colista con tres negativos a cuestras —tres puntos perdidos en casa—, no está para muchos tropiezos. El Madrid, en cambio, sigue de líder destacado tras vencer al Barcelona y algún positivo más le afianzaría.

PRONOSTICO: X - 2

## 3. GIJÓN-MURCIA

Andan fuertes los asturianos, con un positivo, pese a haber perdido ya cuatro puntos en El Molinón. El Murcia, en cambio, pasa por un momento muy difícil y peligroso, tanto por sus cinco negativos como por su escasa fuerza.

PRONOSTICO: 1

## 4. VALENCIA-ELCHE

Duelo levantino en el Luis Casanova entre dos equipos con fuerzas muy niveladas y en buen momento. Cuatro puntos llevan perdidos los valencianistas en casa y tres han logrado fuera los ilicitanos.

PRONOSTICO: 1 - X

## 5. HERCULES-GRANADA

No obstante arrastrar un negativo y el 3-0 concedido en Sevilla, el Hércules está desarrollando una buena campaña, porque ha ido compensando casi totalmente los cinco puntos perdidos ya en casa. El Granada, sin positivos ni negativos, se muestra últimamente irregular, sobre todo en la defensa, que era su mejor línea.

PRONOSTICO: 1 - X

## 6. SALAMANCA-BETIS

Encuentro entre dos conjuntos recién ascendidos, que están cumpliendo mucho mejor de lo previsto. El Salamanca, con dos negativos después de haber perdido cinco puntos en casa, recibió ya a casi todos los equipos consagrados. El Betis, con un positivo y una defensa que, como la salmantina, es una de las mejores del país, aspira a mantenerse entre los de la parte alta de la tabla.

PRONOSTICO: 1 - X

## 7. AT. MADRID-CELTA

Se recuperó bien el Atlético desde que lo prepara Luis, y eso le ha situado en la zona de los positivos, con posibilidades de seguir mejorando, pese a la derrota en Sarriá. Recibe el domingo a un Celta con tres negativos, pese a su victoria sobre el Salamanca, y necesitado de reducir

ese lastre. Dos empates lograron fuera los vigueses y tres concedieron los rojiblancos en casa.

PRONOSTICO: 1

## 8. LAS PALMAS-ESPAÑOL

Con dos negativos a cuestras, Las Palmas anda en una zona muy peligrosa. Cinco puntos lleva perdidos en el Insular, donde su gran calidad técnica arrastra también el hándicap de su lentitud. Recibe ahora allí a un Español situado el segundo de la tabla, con tres positivos en su haber y aspiraciones de mejorar.

PRONOSTICO: 1 - X

## 9. ORENSE-MALLORCA

Los cuatro negativos que arrastra el Orense están justificados si consideramos que en su campo ya perdió la friolera de ocho puntos y que allí nunca marcó más de un gol. El Mallorca acaba de situarse con un negativo al perder en casa con el Barcelona Atlético y habiendo logrado únicamente tres empates en sus salidas.

PRONOSTICO: 1 - X

## 10. SEVILLA-TENERIFE

El encuentro de más fácil pronóstico... sobre el papel, claro está. Sólo un empate ha concedido en casa el Sevilla, de nuevo líder solitario con ocho positivos y con mayores aspiraciones de ascenso. El Tenerife, en cambio, está con cinco negativos y seriamente amenazado con el descenso, aunque ahora con Negrillo —técnico ex sevillista— ha mejorado un poco.

PRONOSTICO: 1

## 11. CADIZ-VALLADOLID

Otro partido fácil sobre el papel. Nadie ha puntuado, hasta ahora, en el Carranza, lo que justifica las aspiraciones del Cádiz, con seis positivos. El Valladolid, en cambio, sólo logró un punto en sus salidas y arrastra cinco negativos.

PRONOSTICO: 1

## 12. BURGOS-CASTELLON

Interesante choque porque el Castellón, pese a sus dos negativos, da la impresión de haber reaccionado un poco. El Burgos no acaba de cuajar, aunque ahora tiene dos positivos, habiendo perdido un solo punto en El Plantío.

PRONOSTICO: 1 - X

## 13. LEONESA-OVIEDO

Encuentro muy interesante e importante porque la Leonesa es colista con cinco negativos después de haber perdido ya en casa siete puntos. El Oviedo, en cambio, tiene tres positivos tras su tropiezo ante el Burgos y necesita aumentar esa cuenta para mantener sus aspiraciones de ascenso.

PRONOSTICO: X - 2

## 14. SANTANDER-TARRAGONA

En el Sardinero, sólo el Mallorca logró empatar, hasta ahora. Gracias a eso el Santander cuenta siete positivos, que le permiten estar en el grupito de cabeza. El Gimnástico, por su parte, tiene un negativo, pese a haber logrado seis puntos en sus salidas, en las que siempre se defendió muy bien.

PRONOSTICO: 1

# ROYAL MOBEL®

MOBILIARIO

ALCALA, 198 y 204.

DECORACION

BUENOS PARA  
RECOMENDAR

Escuche nuestro programa deportivo los domingos en Radio INTERCONTINENTAL A LAS 18 h.



# NUESTRO CONCURSO

# Revista PUEBLO de Quinielas

1 R. Sociedad-At. Bilbao	1	2
2 Málaga-R. Madrid	X	
3 Gijón-Murcia	1	
4 Valencia-Elche	X	2
5 Hércules-Granada	1	
6 Salamanca-Betis	1	
7 At. Madrid-Celta	1	
8 Las Palmas-Español	X	
9 Orense-Mallorca	X	
10 Sevilla-Tenerife	1	
11 Cádiz-Valladolid	1	
12 Burgos-Castellón	1	
13 Leonesa-Oviedo	X	2
14 Santander-Tarragona	1	

Don M. Sánchez Pérez, San Antonio, 45, quinto, H, de Vitoria

1 R. Sociedad-At. Bilbao	1	2
2 Málaga-R. Madrid		2
3 Gijón-Murcia	1	
4 Valencia-Elche	1	
5 Hércules-Granada		X
6 Salamanca-Betis	1	
7 At. Madrid-Celta	1	
8 Las Palmas-Español	1	2
9 Orense-Mallorca	1	
10 Sevilla-Tenerife	1	
11 Cádiz-Valladolid		X
12 Burgos-Castellón	1	
13 Leonesa-Oviedo		X
14 Santander-Tarragona	1	

Don Manuel Rodríguez Rodríguez, Apartado 2 de Grado (Oviedo)

1 R. Sociedad-At. Bilbao	1	X
2 Málaga-R. Madrid		X
3 Gijón-Murcia	1	
4 Valencia-Elche	1	
5 Hércules-Granada	1	
6 Salamanca-Betis	1	
7 At. Madrid-Celta	1	
8 Las Palmas-Español		X
9 Orense-Mallorca		X
10 Sevilla-Tenerife	1	
11 Cádiz-Valladolid	1	
12 Burgos-Castellón	1	
13 Leonesa-Oviedo		X
14 Santander-Tarragona	1	

Doña Loli Cartujo Manovel, Antoforas, 4, cuarto, de León

1 R. Sociedad-At. Bilbao	1	X
2 Málaga-R. Madrid		X
3 Gijón-Murcia	1	
4 Valencia-Elche	1	
5 Hércules-Granada		X
6 Salamanca-Betis		X
7 At. Madrid-Celta		X
8 Las Palmas-Español		X
9 Orense-Mallorca		X
10 Sevilla-Tenerife	1	
11 Cádiz-Valladolid	1	
12 Burgos-Castellón	1	
13 Leonesa-Oviedo		2
14 Santander-Tarragona	1	

Don Vicente Arbana Montaner, José Vidal Canet, 3, de Carca, gente (Valencia)

1 R. Sociedad-At. Bilbao	1	
2 Málaga-R. Madrid	1	X
3 Gijón-Murcia	1	
4 Valencia-Elche	1	X
5 Hércules-Granada	1	
6 Salamanca-Betis	1	
7 At. Madrid-Celta	1	
8 Las Palmas-Español	1	
9 Orense-Mallorca		X
10 Sevilla-Tenerife	1	
11 Cádiz-Valladolid	1	
12 Burgos-Castellón	1	
13 Leonesa-Oviedo		X
14 Santander-Tarragona	1	

Don Fernando Sánchez García, Recacoche, 10, sexto, de Bilbao (10)

1 R. Sociedad-At. Bilbao	1	2
2 Málaga-R. Madrid		2
3 Gijón-Murcia	1	
4 Valencia-Elche	1	
5 Hércules-Granada		X
6 Salamanca-Betis	1	
7 At. Madrid-Celta	1	
8 Las Palmas-Español		X
9 Orense-Mallorca		X
10 Sevilla-Tenerife	1	
11 Cádiz-Valladolid	1	
12 Burgos-Castellón	1	
13 Leonesa-Oviedo		X
14 Santander-Tarragona	1	

Don Jesús Juárez Blanco, Galileo, 43, de Madrid (15)

1 R. Sociedad-At. Bilbao		X
2 Málaga-R. Madrid		X
3 Gijón-Murcia	1	
4 Valencia-Elche	1	
5 Hércules-Granada	1	
6 Salamanca-Betis	1	
7 At. Madrid-Celta	1	
8 Las Palmas-Español		X
9 Orense-Mallorca		X
10 Sevilla-Tenerife	1	
11 Cádiz-Valladolid	1	
12 Burgos-Castellón	1	
13 Leonesa-Oviedo		X
14 Santander-Tarragona	1	

Don José Elorza Parra, Niza, 11, portería B, de Fuengirola (Málaga)

1 R. Sociedad-At. Bilbao		X
2 Málaga-R. Madrid		X
3 Gijón-Murcia	1	
4 Valencia-Elche	1	
5 Hércules-Granada	1	
6 Salamanca-Betis	1	
7 At. Madrid-Celta	1	
8 Las Palmas-Español		X
9 Orense-Mallorca		X
10 Sevilla-Tenerife	1	
11 Cádiz-Valladolid	1	
12 Burgos-Castellón	1	
13 Leonesa-Oviedo		X
14 Santander-Tarragona	1	

Doña Africa del Valle y Castro, Villatuente Bermeja, 11, de Cádiz

1 R. Sociedad-At. Bilbao		X
2 Málaga-R. Madrid		2
3 Gijón-Murcia	1	X
4 Valencia-Elche	1	
5 Hércules-Granada	1	
6 Salamanca-Betis	1	
7 At. Madrid-Celta	1	X
8 Las Palmas-Español		X
9 Orense-Mallorca		X
10 Sevilla-Tenerife	1	
11 Cádiz-Valladolid	1	
12 Burgos-Castellón	1	
13 Leonesa-Oviedo		2
14 Santander-Tarragona	1	

Don Fausto Núñez Navarro, Padre Cámara, 8, cuarto, de Salamanca

1 R. Sociedad-At. Bilbao	1	2
2 Málaga-R. Madrid	1	2
3 Gijón-Murcia		X
4 Valencia-Elche	1	
5 Hércules-Granada	1	
6 Salamanca-Betis		X
7 At. Madrid-Celta	1	
8 Las Palmas-Español		X
9 Orense-Mallorca		X
10 Sevilla-Tenerife	1	
11 Cádiz-Valladolid	1	
12 Burgos-Castellón	1	2
13 Leonesa-Oviedo		2
14 Santander-Tarragona	1	X

Doña Carmen Nieves Tierra, Nueva Málaga, de Málaga

## PRONOSTIQUE SOBRE TRES DOBLES

Este es el boleto correspondiente a la vigésima jornada y sobre el que ustedes deben emitir sus pronósticos. Once signos fijos y tres dobles pueden ser más que suficientes para que PUEBLO-R. Q. les haga millonarios. Deben enviarse debidamente rellenos a diario PUEBLO, para el concurso de PUEBLO-R. Q., calle Huertas, 73, Madrid-14.

1 Zaragoza-Málaga	
2 R. Madrid-Gijón	
3 Murcia-Valencia	
4 Elche-Hércules	
5 Granada-Salamanca	
6 Betis-At. Madrid	
7 Celta-Las Palmas	
8 Español-R. Sociedad	
9 Huelva-Orense	
10 Mallorca-Sevilla	
11 Tenerife-Cádiz	
12 Valladolid-Córdoba	
13 Sabadell-Burgos	
14 Oviedo-Santander	

En TORREJON DE ARDOZ su Servicio Oficial

**SEAT** en

TALLERES

**TORREJON, S.A.**

C. FRAGUA s/n (Polígono Industrial) Tels. 675 28 93 - 675 19 TORREJON DE ARDOZ

# LA GUAPA Y SU BOLETO



**AMPARO MUÑOZ**  
(ACTRIZ Y MISS  
UNIVERSO)

**MINIFICHA**

**NOMBRE REAL:**

Amparo Muñoz

**EDAD:**

20 años

**Lugar de nacimiento:**

Málaga

**PROFESION:**

Actriz

**ESPECIALIDAD:**

Dramática

**HOBBY:**

Leer y montar  
a caballo

**NOMBRE ARTISTICO:**

El mismo

(Foto Miguel GARROTE)

1	R. Sociedad-At. Bilbao		X
2	Málaga-R. Madrid	1	
3	Gijón-Murcia	1	
4	Valencia-Elche		X
5	Hércules-Granada		X
6	Salamanca-Betis		X
7	At. Madrid-Celta	1	
8	Las Palmas-Español		
9	Orense-Mallorca		X
10	Sevilla-Tenerife		
11	Cádiz-Valladolid		
12	Burgos-Castellón		X
13	Leonesa-Oviedo		2
14	Santander-Tarragona		

**EL LUGAR DE MAYOR REVALORIZACION**  
en la zona más tranquila del Mediterráneo  
**APARTAMENTOS Y CHALETS - BUNGALOWS en**  
**PLAYA PUEBLA DE FARNALS a 12 kms. de Valencia**

desde **100.000 pts.**  
de entrada

Infórmese: Cuesta Puig Promociones  
Santiago Bernabéu, 6  
Tel. 261 68 95 - MADRID

En VALENCIA:  
Playa Puebla de Farnals  
Tels. 239 y 341



# Grandes COMBINACIONES

1112  
XXXXXXXXXX  
1112

Finalizamos la publicación de este sistema, cuyas características son las siguientes: once partidos en sistema directo al 14, los cinco primeros de cero a tres fallos completos, y los seis restantes, de cero a tres equis. Este sistema se realiza en 266 impresos,

con un total de 5.502 columnas. Siempre que se cumplan las condiciones del mismo obtendremos el 14, más los correspondientes de 13 y 12.

199	200	201	202	203	204	205	206	207	208	209	210	211	212	213	214	215	216	217	218	219	220
1x2	1x2	1x2	1x2	1x2	1x2	1x2	1x2	1x2	1x2	1x2	1x2	1x2	1x2	1x2	1x2	1x2	1x2	1x2	1x2	1x2	1x2
2	2	2	2	2	2	2	2	2	2	2	2	2	2	2	2	2	2	2	2	2	2
1	1	1	1	1	1	1	1	1	1	1	1	1	1	1	1	1	1	1	1	1	1
x2	x2	x2	x2	x2	x2	x2	x2	x2	x2	x2	x2	x2	x2	x2	x2	x2	x2	x2	x2	x2	x2
x2	x2	x2	x2	x2	x2	x2	x2	x2	x2	x2	x2	x2	x2	x2	x2	x2	x2	x2	x2	x2	x2
1	1	1	1	1	1	1	1	1	1	1	1	1	1	1	1	1	1	1	1	1	1
1x	1x	1x	1x	1x	1x	1x	1x	1x	1x	1x	1x	1x	1x	1x	1x	1	x	1	x	1	x
1	1	1	1	1	1	1	1	1	1	1	1	1	1	1	1	1	1	1	1	1	1
x	1	1	1	x	x	x	1	1	1	x	x	1	1	1	1	x	x	x	x	x	x
1	x	x	1	x	1	1	x	x	1	x	1	1	x	x	1	x	x	1	1	1	1
1	x	1	x	1	x	1	x	1	x	1	x	1	x	1	x	1	1	x	x	1	1
x	1	x	x	1	1	x	1	x	1	x	1	x	1	x	1	1	1	1	x	x	x
8	8	8	8	8	8	8	8	8	8	8	8	8	8	8	8	27	27	27	27	27	27

221	222	223	224	225	226	227	228	229	230	231	232	233	234	235	236	237	238	239	240	241	242	243
1x2	1x2	1x2	1x2	1x2	1x2	1x2	1x2	1x2	1x2	1x2	1x2	1x2	1x2	1x2	1x2	1x2	1x2	1x2	1x2	1x2	1x2	1x2
2	2	2	2	2	2	2	2	2	2	2	2	2	2	2	2	2	2	2	2	2	2	2
1x2	1x2	1x2	1x2	1x2	1x2	1x2	1x2	1x2	1x2	1x2	1x2	1x2	1x2	1x2	1x2	1	1	1	1	1	1	1
1x2	1x2	1x2	1x2	1x2	1x2	1x2	1x2	1x2	1x2	1x2	1x2	1x2	1x2	1x2	1x2	1	1	1	1	1	1	1
1	1	1	1	1	1	1	1	1	1	1	1	1	1	1	1	x2	x2	x2	x2	x2	x2	x2
1	1	1	1	1	1	1	1	1	1	1	1	1	1	1	1	1	1	1	1	1	1	1
1	x	1	x	1	x	1	1	1	1	1	1	1	1	1	1	1	1	1	1	1	1	1
1	1	1	1	1	1	1	x	x	x	x	x	1	1	1	1	x	x	x	x	x	x	1
1	1	1	1	1	1	1	x	x	x	1	1	1	x	x	1	x	x	x	1	1	1	x
x	x	x	1	1	x	1	x	1	x	1	x	x	1	x	x	1	1	x	x	1	1	x
x	x	1	1	x	x	1	x	1	x	1	x	x	1	x	x	1	x	1	x	1	1	x
1	1	x	x	x	1	1	x	1	x	1	x	x	1	x	x	1	1	x	1	x	x	1
27	27	27	27	27	27	27	27	27	27	27	27	27	27	27	27	4	4	4	4	4	4	4

244	245	246	247	248	249	250	251	252	253	254	255	256	257	258	259	260	261	262	263	264	265	266
1x2	1x2	1x2	1x2	1x2	1x2	1x2	1x2	1x2	1x2	1x2	1x2	1x2	1x2	1x2	1x2	1x2	1x2	1x2	1x2	1x2	1x2	1x2
2	2	2	2	2	2	2	2	2	2	2	2	2	2	2	2	2	2	2	2	2	2	2
1	1	1	1	1	1	1	1	1	1	1	1	1	1	1	1	1	1	1	1	1	1	1
x2	x2	x2	x2	x2	x2	x2	x2	x2	x2	x2	x2	x2	x2	x2	x2	x2	x2	x2	x2	x2	x2	x2
x2	x2	x2	1	1	1	1	1	1	1	1	1	1	1	1	1	1	1	1	1	1	1	1
1	1	1	x2	x2	x2	x2	x2	x2	x2	x2	x2	x2	x2	x2	x2	x2	x2	x2	x2	x2	x2	x2
1	1	1	1	1	1	1	1	1	1	1	1	1	1	1	1	1	1	1	1	1	1	1
1	1	1	x	x	x	x	x	x	x	1	1	1	1	x	x	x	x	x	1	1	1	1
x	x	1	x	x	x	1	1	1	x	x	x	1	x	x	1	1	1	1	x	x	x	1
x	1	x	x	1	x	1	x	1	x	1	x	x	1	x	1	x	1	x	x	1	x	x
1	x	x	1	x	1	x	1	x	1	x	1	x	1	x	1	x	1	x	1	x	x	x
x	x	x	1	1	x	1	x	x	1	x	x	1	1	x	1	x	1	x	1	x	x	x
4	4	4	4	4	4	4	4	4	4	4	4	4	4	4	4	4	4	4	4	4	4	4

## LAMPARAS santiago

Gran surtido en ánforas, relojes de bronce, pies de lámparas de sobremesa, figuras decorativas, mesas de bronce y mármol y un maravilloso mundo de luz.

## LAMPARAS santiago

Paseo Santa María de la Cabeza, 6 y 15  
Batalla del Salado, 1 y 3  
las tiendas que más lucen

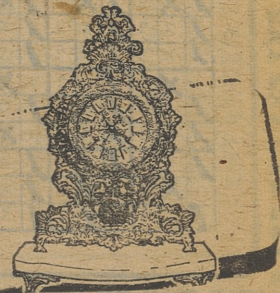



# BOLETO

SIGA EL

PARTIDOS DE LA QUINIELA	PRONOSTICO	HORA	PRIMER TIEMPO												SEGUNDO TIEMPO												QUINIELA	ARBITRO									
			VARIACIONES												VARIACIONES																						
			5 m	10	15	20	25	30	35	40	45	5 m	10	15	20	25	30	35	40	45																	
R. SDAD.-ATH. BILBAO .																																					
MALAGA-R. MADRID .																																					
GJON-MURCIA . . . . .																																					
VALENCIA-ELCHE . . . . .																																					
HERCULES-GRANADA . . . . .																																					
SALAMANCA-BETIS . . . . .																																					
AT. MADRID-CELTA . . . . .																																					
LAS PALMAS-ESPAÑOL . . . . .																																					
ORENSE-MALLORCA . . . . .																																					
SEVILLA-TENERIFE . . . . .																																					
CADIZ-VALLADOLID . . . . .																																					
BURGOS-CASTELLON . . . . .																																					
LEONESA-OVIEDO . . . . .																																					
SANTANDER-TARRAG. . . . .																																					

# LA QUINIELA Y SUS ANTECEDENTES

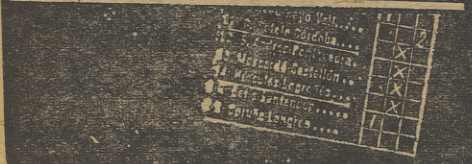

1X2 1X2

## NIVELACION EN LA ROSALEDA

El choque más interesante e importante del próximo boleto es el que se juega en La Rosaleda, adonde acude un Real Madrid líder pero con varios rivales bastante cercanos en la tabla. El balance de los encuentros Málaga-Madrid es esperanzador para los castellanos, puesto que ganaron tres veces, perdieron otras tres y empataron dos, todo ello desde 1961-62. Por lo demás, el signo general de la quiniela es el «uno», con una salvedad para la Leonesa, que recibe a un Oviedo harto peligroso para aquélla, puesto que los asturianos triunfaron la única vez que acudieron a León en encuentro de Liga en las trece últimas temporadas.

	61-62	62-63	63-64	64-65	65-66	66-67	67-68	68-69	69-70	70-71	71-72	72-73	73-74	G	E	P
1.- REAL SOCIEDAD - A. BILBAO	0-2	-	-	-	-	-	1-1	2-0	2-0	2-1	1-0	1-0	2-1	6	1	1
2.- MÁLAGA - REAL MADRID	-	0-4	-	-	0-0	-	1-0	1-2	-	0-2	1-1	1-0	1-0	3	2	3
3.- GIRON - BURGOS	-	-	-	-	-	-	-	-	-	-	-	-	-	-	-	-
4.- VALENCIA - ELCHE	0-0	2-2	1-0	5-0	1-2	5-0	1-1	1-0	2-0	3-0	-	-	2-0	7	3	1
5.- HERCULES - GRANADA	3-2	3-1	2-0	5-1	2-0	2-1	3-4	-	-	-	-	-	-	6	0	1
6.- SALAMANCA - BETIS	-	-	-	-	-	-	-	-	-	-	-	-	-	-	-	-
7.- A. MADRID - CELTA	-	-	-	-	-	-	-	-	4-0	3-1	0-0	5-1	2-0	4	1	0
8.- LAS PALMAS - ESPAÑOL	-	-	-	1-0	1-1	0-0	2-0	1-0	-	0-0	1-0	0-2	1-1	4	4	1
9.- ORENSE - MALLORCA	-	-	-	-	-	-	-	-	-	-	-	-	1-1	0	1	0
10.- SEVILLA - TENERIFE	2-1	-	-	-	-	-	-	-	-	-	-	3-0	4-2	3	0	0
11.- CADIZ - VALLADOLID	-	-	-	0-0	1-0	-	-	2-0	-	-	0-1	3-2	2-0	4	1	1
12.- BURGOS - CASTELLON	-	-	-	-	-	-	-	1-2	1-0	-	-	2-1	-	2	0	1
13.- LEONESA - OVIEDO	-	-	-	-	-	-	-	-	-	-	1-3	-	-	0	0	1
14.- SANTANDER - TARRAGONA	-	-	-	-	-	-	-	-	-	-	-	1-1	-	0	1	0

### ESTOS FUERON LOS SIGNOS

Mala jornada para grandes premios es ésta del domingo próximo, si nos atenemos a los antecedentes de las once últimas temporadas, puesto que en ninguna de ellas se alcanzó el millón de pesetas para los máximos acertantes, con un récord negativo hace dos años al eserutarse 6.555 columnas de catorce y menos de 8.000 pesetas para cada uno de ellos.

Bien es verdad que diez años atrás, los 1.678 boletos con el pleno percibieron todavía menos, 6.603 pesetas cada uno. Veremos si esta temporada cambia la tónica de la jornada decimonovena y se producen más variantes... y mayores premios.

	64	65	66	67	68	69	70	71	72	73	74
1	2	1	-	X	1	1	1	X	1	1	1
2	1	1	-	1	1	X	X	1	1	1	1
3	2	1	-	X	2	1	2	1	1	1	1
4	1	2	-	1	2	1	1	2	2	1	1
5	1	1	-	1	1	1	2	1	1	1	1
6	1	1	-	1	1	X	1	1	1	1	1
7	1	1	-	1	1	1	X	2	1	1	1
8	1	X	-	2	X	X	1	1	1	1	X
9	X	1	-	2	1	1	1	1	1	1	1
10	1	X	-	2	X	1	X	X	X	1	-
11	1	1	-	1	1	2	1	1	2	2	2
12	1	X	-	1	X	1	1	1	1	2	2
13	1	1	-	1	1	1	X	1	1	X	1
14	1	-	-	2	X	1	X	X	1	1	2
1-R.	-	1	-	-	-	-	-	-	-	-	-
2-R.	-	-	-	-	-	-	-	-	-	-	-
Negativos	3	4	-	6	6	4	7	5	3	3	4

### Y ESTOS LOS PREMIOS

Temporada	14	Pesetas	13	Pesetas	12	Pesetas
63-64	1.678	6.603	30.902	358	220.340	50
64-65	763	19.788	18.632	810	177.281	85
65-66	-	-	-	-	-	-
66-67	56	412.437	1.796	12.859	21.419	1.077
67-68	188	148.911	6.363	4.399	87.762	319
68-69	186	161.768	5.248	5.733	64.477	467
69-70	40	874.429	1.289	27.135	18.020	1.941
70-71	876	51.572	21.384	2.113	211.627	213
71-72	3.187	10.490	55.626	601	406.677	82
72-73	6.555	7.544	109.218	453	746.242	66
73-74	622	113.630	19.961	3.541	287.313	246

Acertantes con expresión de cantidades para premios

1X2 1X2

# FUTBOLGRAMA

## HORIZONTALES

1: Primer apellido del jugador de la foto. Símbolo del azufre.—2: Quitóse una parte de lo que le correspondía.—3: Punto cardinal. Vocal repetida. Conjunción copulativa.—4: Matrícula española. Tela tosca de algodón crudo.—5: Segundo apellido del jugador de la foto.—6: En el río de la Plata, toldos. Punto cardinal.—7: Vocal. Aracnoideo de la familia de los acáridos. Al revés, río de Noruega.—8: Manifesté alegría. Nombre del jugador que nos ocupa.—9: Regionalidad del futbolista citado. Al revés, y figurado, que muestra indiferencia.—10: Lengua provenzal. Vocal. Al revés, cuerpo líquido que se extrae de la destilación seca de la madera.

## VERTICALES

A: Dios egipcio. Limpió, purificó una cosa.—2: Dativo del pronombre. Asteroide número 497 de la serie. Al revés, pierde el equilibrio.—C: Piedra consagrada. Al revés, signo del Zodiaco al que pertenece el jugador de la foto.—D: Equipo en el que juega el futbolista citado. Neutro.—E: Vocal repetida. Al revés, verbo anticuado usado como el «ser» actual. Vocal.—F: Al revés, ates con cuerdas. Anticuado, llaga.—G: Conozco. Al revés, perteneciente al nombre.—H: Entrega, otorga. Vocal.—I: Al revés, energía, fuerza.—J: Reme hacia atrás.—K: Al revés, niño que se está criando.—L: Befa, escarnio.

A B C D E F G H I J K L

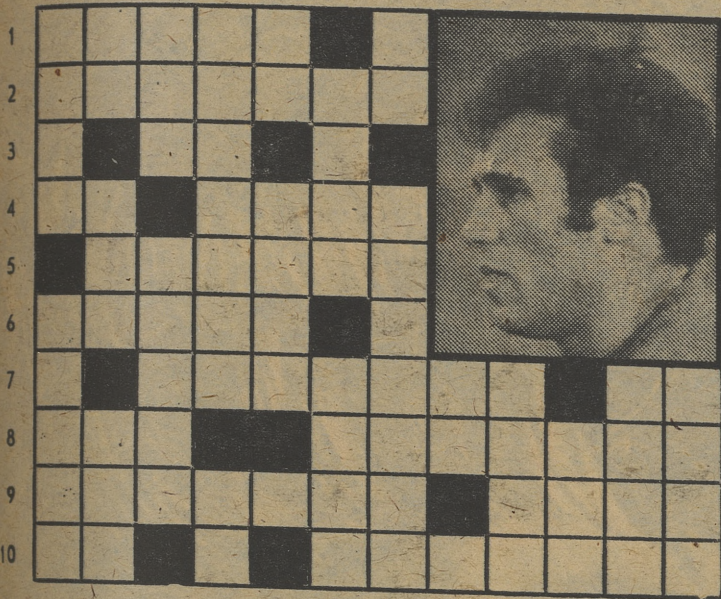

## LABERINTO DE LETRAS

En el recuadro se encuentran los nombres de once jugadores de fútbol del San Andrés. Se leen de arriba abajo, de abajo arriba, de derecha a izquierda, de izquierda a derecha y en diagonal, teniendo en cuenta que una misma letra puede formar parte de dos o más nombres.

C	A	G	E	I	B	A	T	O	N
I	R	E	S	O	L	R	A	C	A
S	P	C	A	R	A	E	S	L	O
A	E	H	N	I	R	C	A	L	T
O	D	A	I	N	A	H	I	A	I
A	R	R	E	D	E	A	N	O	N
B	E	R	R	E	L	L	A	S	E
L	R	I	R	A	N	D	A	R	B
I	O	T	A	B	A	E	X	L	O
B	Z	E	L	U	G	E	R	W	O

## JEROGLIFICO

ROJO  
ANARANJADO  
AMARILLO  
VERDE  
AZUL  
AÑIL

¿Está todo el Zaragoza en el campo?

(Las soluciones en página 10.)

CAMAS NIDO • SOFAS CAMA



CAMBIAMOS POR LANA BLANCA

FACILIDADES

COLCHONERIA  
**Hermosilla**

Hermosilla, 136. Tel. 256 66 42.  
Valderribas, 27. Tel. 252 47 96.  
José Luis Arrese, 38 (La Elipa)  
Teléfono 246 62 11.

CAMBIO por LANA COLCHON



Abonamos

por su colchón de lana blanca.  
Matrimonio, 135 cm. 1.400 pts.  
Camera de 90 cm. 900 pts.

Los cambios son pago en metálico



# SUPER FICHA

## BENEGAS

(Atlético de Madrid)

NOMBRE: Domingo.

APELLIDOS: Benegas Jiménez.

NOMBRE DEPORTIVO: Benegas

FECHA DE NACIMIENTO: 4 de agosto de 1946.

LUGAR: Asunción (Paraguay).

PESO: 72,500 kilos.

ESTATURA: 1,77 metros.

ESTADO: Casado.

HOBBY: Ninguno en especial.

LECTURA: Novela.

MUSICA: Moderna.

CINE: De evasión.

ACTOR: Kirk Douglas.

JUGADOR MAS ADMIRADO: Pelé.

COMIDA PREFERIDA: La paella.

MAXIMA ASPIRACION: Aspiro a todo.

¿QUE ELIMINARIA DEL MUNDO? El hambre y la miseria. Parece mentira que a finales del siglo XX existan estas plagas.



### CURSOS SUPERIORES

- Marketing y Dirección Comercial
- Dirección de Producción
- Dirección Administrativa y Financiera
- Dirección de Personal
- Marketing Farmacéutico



### CURSOS MASTER

- GESTION GERENCIAL
- TOP MANAGEMENT
- Controles Alta Dirección

Doctor Fleming, 32 - MADRID  
Teléfonos 458 80 20 - 458 80 47

ESCUELA INTERNACIONAL DE DIRIGENTES