

VUELTA
A LO
MEDIocre
CON UN
"2"
Y TRES
"X"
NORMALES

FACILISIMA



Revista **PUEBLO**
de **Q**uinielas



Table with 14 rows listing football matches and their status (e.g., Gijón-Barcelona, Zaragoza-Málaga, etc.).

Después de tres jornadas sucesivas con premios millonarios, hemos vuelto al boleto fácil, donde se registra un solo «dos» y a cargo del favorito, por tratarse del Barcelona. Es la cuarta vez esta temporada que se dan los diez «unos», las tres «requis» y el «dos».

ASI VAN LOS PREMIOS

Main table showing 'Acertantes con expresión de cantidades para premios' with columns for Jornada, Recaudación, 55 % premios, and prize amounts for 14, 13, and 12 positions.

ASI VAN LOS SIGNOS

Table showing 'Signos' (winning numbers) for jornadas 1 through 30, with columns numbered 1 to 36.

EL ATLETICO, MAÑANA, EN GLASGOW, PARA LAS SEMIFINALES EUROPEAS

GRACIAS al Atlético de Madrid, nuestro fútbol se encuentra en una de las semifinales europeas interclubs. No está mal después de tantas decepciones, encabezadas por la eliminación de la selección española de los Mundiales-74 —en provecho de Yugoslavia, su vencedora— y por la rápida desaparición, antes de los cuartos de final, de nuestros otros cuatro participantes en los torneos interclubs. Es un balance bastante pobre, parecido al de las últimas temporadas, pero muy distinto al de hace una quincena o una decena de años, cuando lo extraño era que un equipo hispano no estuviera en alguna de las finales.

Los rojiblancos de Juan Carlos Lorenzo, perdidas las esperanzas de renovar su título liguero —tanto por la excelente marcha del Barcelona como por la serie continuada de lesiones que hubo de soportar—, tiene su meta principal en esa Copa de Europa de Clubs, en cuya próxima edición espera también participar... en calidad de campeón de la misma. No estaría mal, desde luego, que dos equipos españoles intervinieran en esa edición porque las posibilidades de ganarla serían dobles.

* * *

La política prudente y tenaz que realiza el Atlético desde hace varios años ha dado sus frutos. Ese trabajo continuado, basado en tres hombres —Vicente Calderón, como presidente; José Julio Carrascosa, gerente, en lo administrativo, y Víctor Martínez, en lo técnico—, ha permitido al Atlético encaramarse a los primerísimos puestos de nuestro fútbol en todos los aspectos. Se obtuvieron varios títulos; cada temporada se obtienen taquillas récords gracias a las buenas campañas del equipo, y se dispone de una plantilla con calidad y juventud, preparándose el relevo de los veteranos

con tiempo suficiente para mantener siempre el mismo nivel de juego.

* * *

Consecuencia de todo esto es que el Atlético intentará mañana miércoles, en Glasgow, frente al Celtic escocés, obtener un resultado que le permita abrigar serias esperanzas de estar en Bruselas el 15 de mayo próximo, para la final de la Copa de Europa de Clubs. No es fácil, desde luego, porque el fútbol británico siempre es temible, pero invita al optimismo lo realizado en los desplazamientos anteriores —victoria, en Estambul, frente al Galatasaray; victorias por 2-0, en Bucarest, frente al Dynamo rumano, y en Belgrado, sobre el Estrella Roja yugoslavo—. Los jugadores de Juan Carlos Lorenzo llegan imbatidos a estas semifinales, habiendo concedido únicamente dos goles en sus seis partidos anteriores —ambos en el Vicente Calderón y frente al Dynamo de Bucarest.

Los escoceses del Celtic, con su título nacional de Liga prácticamente asegurado ya y calificados asimismo para la final de la Copa de su país, pretenden, con toda normalidad, conquistar, además, la Copa Europea de Clubs, lo cual constituiría una proeza extraordinaria. Es adversario muy peligroso, que en el torneo continental ha eliminado, sucesivamente, al T. P. S. Torquay (6-1 y 3-1), al Vejle B. K., danés (0-0 y 1-0), y al F. C. Basilea, suizo (2-3 y 4-2, esto último después de prórroga).

El Atlético, con su consistente zaga, está en condiciones de obtener un buen resultado en Glasgow mañana, a la espera del choque de vuelta, el día 24 de este mes, en el Vicente Calderón. Confiamos en que esta vez tenga más suerte que en 1958-59, temporada en que también llegó a la semifinal de la Copa Europea de Clubs y fue eliminado en ella por el Real Madrid después de un partido de desempate.

R. P.

hombres
gol

MARCIAL ALCANZO A QUINI

Buena jornada para el Barcelona fue la de anteayer, pues, además de lograr oficialmente el título de campeón de Liga, uno de sus jugadores, el rubio Marcial, con su serie de tres tantos en El Molinón, ha alcanzado al gijonés Quini, en cabeza de los hombres-gol. El holandés Cruyff, aun sin «entrenarse» en Gijón, les sigue a un tanto, lo que hace suponer que este trío luchará a fondo en las cinco últimas jornadas para decidir el Trofeo Pichichi.

La tabla de goleadores queda ahora así:

Con diecisiete: Marcial (Barcelona) y Quini (Gijón).

Con dieciséis: Cruyff (Barcelona).

Con catorce: Arrúa (Zaragoza).

Con doce: Galán (Oviedo).

Con once: Gárate y Quino.

Con diez: Grande y Marianin.

Con nueve: Asensi, Diego, Germán y Jiménez.

En Segunda la situación es ésta:

Con dieciocho: Baena (Cádiz).

Con diecisiete: Acosta (Sevilla) y Lizarralde (Valladolid).

Con catorce: Caszely (Levante) y Cuesta (Córdoba).

Con trece: Lloret (Tarragona) y Rivero (San Andrés).

Con once: Rial (Salamanca).

resultados y clasificaciones



	Casa				Fuera				Totales		Puntos
	J.	G.	E.	P.	J.	G.	E.	P.	F.	C.	
1. BARCELONA	15	13	2	0	14	6	5	3	68	19	45 + 15
2. ATLETICO DE MADRID	14	11	2	1	15	3	4	8	44	26	34 + 8
3. ZARAGOZA	15	12	3	0	14	2	3	9	44	36	34 + 4
4. MALAGA	15	11	3	1	14	1	6	7	27	26	33 + 3
5. REAL SOCIEDAD	14	9	4	1	15	4	3	8	37	37	33 + 3
6. ATHLETIC DE BILBAO	15	11	2	2	14	2	4	8	30	26	32 + 2
7. GRANADA	15	8	6	1	14	2	4	8	28	29	30
8. REAL MADRID	15	9	4	2	14	2	4	8	35	29	30
9. VALENCIA	14	8	2	4	15	4	3	8	38	29	29 + 1
10. ESPAÑOL	14	10	3	1	15	1	4	10	27	31	29 + 1
11. CELTA	14	11	0	3	15	0	6	9	38	38	28
12. LAS PALMAS	14	11	2	1	15	0	2	13	24	32	26 - 2
13. GIJON	15	10	1	4	14	1	2	11	43	51	25 - 3
14. MURCIA	15	7	6	2	14	1	3	10	23	34	25 - 3
15. ELCHE	14	7	5	2	15	2	1	12	20	28	24 - 4
16. CASTELLON	15	7	6	2	14	0	4	10	22	39	24 - 6
17. SANTANDER	14	5	7	2	15	1	2	12	29	48	21 - 7
18. OVIEDO	14	6	3	5	15	2	1	12	25	44	20 - 8

Jornada 29

GIJON, 2;
BARCELONA, 4

ZARAGOZA, 3;
MALAGA, 1

ATH. BILBAO, 2;
OVIEDO, 0

MURCIA, 1;
AT. MADRID, 0

GRANADA, 2;
VALENCIA, 2

CASTELLON, 1;
LAS PALMAS, 1

REAL MADRID, 1;
ELCHE, 0

REAL SOCIEDAD, 4;
SANTANDER, 1

ESPAÑOL, 1;
CELTA, 0

1. ^a DIVISION	ATL. BILBAO	ATL. MADRID	BARCELONA	CASTELLON	CELTA	ELCHE	ESPAÑOL	GIJON	GRANADA	LAS PALMAS	MALAGA	MURCIA	OVIEDO	R. MADRID	R. SOCIEDAD	SANTANDER	VALENCIA	ZARAGOZA
ATL. BILBAO..	★ 2-2	0-0	2-0	2-0			1-0	2-3	1-0	2-1	1-0	3-0	2-0	2-1	1-2	3-1		
ATL. MADRID..		★	0-0	2-0	2-1	5-1	2-0	2-1	3-1	2-0	4-1		0-2	5-1	2-1	3-1	0-0	
BARCELONA...	2-0	2-1	★	5-0	5-2	2-0	3-0	5-1	4-0	3-0	4-0	1-0		0-0	4-1	0-0		
CASTELLON...	0-0	1-1	0-2	★	1-1	0-2		3-2	1-1	1-1	1-0	1-0	2-0	2-0	2-0		0-0	2-0
CELTA.....	2-1	1-3	2-1		★	1-0	1-2	1-0	1-0	3-1	5-1		5-1	2-1			1-0	0-2
ELCHE.....	0-0	0-0	1-0		2-0	★	0-0	1-0	1-0	1-0	0-1		1-1	1-0	1-2		0-0	1-0
ESPAÑOL.....	2-0	1-0	0-0	1-0	1-0	1-1	★			2-0	1-1	3-0	2-0		1-0	0-2	1-0	3-1
GIJON.....	2-0	0-3	2-4	4-0	2-1	2-0	3-0	★	4-0	1-0		2-1	0-3		3-1	2-0	1-2	2-2
GRANADA.....	0-0	1-0	1-1	2-0			2-0	1-0	★	2-1	0-0	1-1	3-0	1-1	2-1	2-0	2-2	1-1
LAS PALMAS..		1-0		2-0	1-0	3-1	1-1	1-0		★	1-0	3-0	1-2	1-0	1-0	2-0	0-0	1-0
MALAGA.....	1-0			2-1	1-1	3-1	1-1	2-0	1-1	1-0	★	1-0	1-0	1-0	2-0	3-0	1-0	0-0
MURCIA.....	0-0	1-0	2-2	3-1	2-2	0-1	1-0	2-1	0-0		0-0	★	3-1	0-1	1-1		1-0	1-0
OVIEDO.....	0-1	2-0	1-3	0-0	1-1	1-0	1-0		3-0	1-0		0-1	★	1-1	0-2	2-1	1-2	
R. MADRID...	1-0	2-0	0-5	0-0		1-0	2-1	2-2	0-1	5-0	0-0	1-1	2-0	★		3-2	2-1	1-4
R. SOCIEDAD..	2-1	0-0	2-1	*	2-1	2-1	*		0-2	0-0	1-1	2-1	2-0	2-2	★	4-1	3-2	2-2
SANTANDER...	*	2-1	1-3	1-1	1-1	2-1	1-1	3-3		1-0	1-1	2-0	2-0		0-0	★	0-1	1-1
VALENCIA.....	0-1	0-1	0-2	3-0	0-0	2-0	1-0	6-1	1-1	2-0			2-1	1-0	1-2	5-2	★	
ZARAGOZA....	3-0	*	2-2	3-2	2-1	2-1	3-1	3-0	1-0		3-1	0-0	4-2	2-1	0-0	5-1	2-1	★

resultados y clasificaciones

2^A

	Casa				Fuera				Tantos		Puntos
	J.	G.	E.	P.	J.	G.	E.	P.	F.	C.	
1. BETIS	15	9	6	0	16	5	6	5	54	27	40 + 10
2. SALAMANCA	16	14	1	1	15	3	5	7	44	29	40 + 8
3. HERCULES	16	12	3	1	15	4	5	6	42	28	40 + 8
4. CADIZ	16	12	3	1	15	2	7	6	40	30	38 + 6
5. TENERIFE	15	12	2	1	16	3	5	8	43	29	37 + 7
6. SAN ANDRES	15	12	2	1	16	1	5	10	36	27	33 + 3
7. TARRAGONA	15	12	3	0	16	1	4	11	39	33	33 + 3
8. SEVILLA	16	11	4	1	15	1	5	9	36	34	33 + 1
9. CORDOBA	15	11	4	0	16	2	2	12	48	47	32 + 2
10. VALLADOLID	15	11	4	0	16	0	5	11	50	42	31 + 1
11. MALLORCA	15	7	6	2	16	2	7	7	28	25	31 + 1
12. BARACALDO	15	11	4	0	16	0	5	11	37	41	31 + 1
13. ORENSE	16	10	4	2	15	1	4	10	33	37	30 - 2
14. SABADELL	16	8	6	2	15	2	4	9	27	38	30 - 2
15. RAYO VALLECANO	15	9	2	4	16	2	2	12	33	45	26 - 4
16. BURGOS	16	10	3	3	15	0	1	14	28	37	24 - 8
17. LINARES	16	6	6	4	15	2	2	11	27	43	24 - 8
18. CORUÑA	16	8	5	3	15	1	1	13	25	44	24 - 8
19. LEVANTE	16	7	5	4	15	1	1	13	29	35	22 - 10
20. OSASUNA	15	6	5	4	16	1	2	13	25	53	21 - 9

Jornada 31

- LINARES, 1;
ORENSE, 1
- CORUÑA, 2;
BURGOS, 0
- SABADELL, 1;
SALAMANCA, 0
- HERCULES, 2;
TARRAGONA, 1
- CADIZ, 1;
BETIS, 0
- LEVANTE, 1;
SAN ANDRES, 1
- SEVILLA, 2;
MALLORCA, 0
- TENERIFE, 2;
RAYO VALLEC., 1
- VALLADOLID, 3;
BARACALDO, 0
- OSASUNA, 2;
CORDOBA, 1

2. DIVISION HORIZONTALES: Campo propio	Baracaldo	Betis	Burgos	Cádiz	Córdoba	Coruña	Hércules	Levante	Linares	Mallorca	Orense	Osasuna	R.Vallecano	Sabadell	Salamanca	S. Andrés	Sevilla	Tarragona	Tenerife	Valladolid
Baracaldo	★ 0-0	2-1	1-1	3-2					4-1	0-0	2-1	3-1	1-0	2-0	1-0	4-0	1-0	2-1		1-1
Betis	3-0	★		2-2	5-1			1-1	2-0	1-1	3-0	5-0	5-1	3-2	0-0	1-1	3-0		1-1	2-0
Burgos	1-1	1-1	★	2-0	1-0	4-0	1-2	2-0	4-1	0-0		1-0	2-1	0-1	0-1		1-0		1-0	2-1
Cádiz		1-0	2-0	★	3-2	3-1	1-0	1-0	3-1		0-1		1-1	3-0	1-1	0-0	3-0	1-0	3-1	2-0
Córdoba	2-1	1-1	4-2		★	2-0	3-1	2-0	2-2	1-0	3-3	2-2	3-1		4-0	1-0		1-0	2-1	
Coruña	1-0	0-1	2-0	3-1	0-0	★	1-1	1-0	3-0	0-2	3-1	1-1		0-0	4-2		0-0		0-2	2-1
Hércules	3-1	1-0	0-0	3-0		2-0	★	1-0	2-3	1-1	1-0	2-0		2-0	3-1		1-1	2-1	3-1	3-1
Levante	4-2	1-2	1-0	0-1		4-1	0-1	★	1-0	2-2	2-1	0-1		1-0	1-1	1-1	1-1	2-0	1-1	
Linares	0-0	0-1		1-1	1-0	0-0	2-0	1-0	★	2-1	1-1	3-0	0-1	2-0		1-1		0-3	0-1	0-0
Mallorca	1-1	1-1		1-1	0-1				1-0	★	2-0	3-0	1-0	2-2	0-1	1-0	1-1	2-0	1-0	0-0
Orense	3-2		1-0	0-0	2-1	2-0	0-1	1-0	1-2		★	2-0	0-0	0-0		2-0	1-0	1-0	1-1	1-0
Osasuna	1-1	3-3	2-1	0-0	2-1	1-0				0-3	2-1	★	0-1	1-1	2-1	0-1	0-2	3-0		1-1
R.Vallecano	0-0	2-3	2-0		2-3	2-0	1-0	0-4	3-0	2-0		2-1	★		0-2	1-0		1-1	3-0	2-1
Sabadell			1-0	3-4	0-0	1-2	0-0	1-0	1-0		1-1	1-0	1-0	★	1-0	1-0	1-1	0-0	0-0	4-3
Salamanca	2-0			2-1	4-1		0-1	1-0	2-0	3-0	3-2	3-1	1-0	3-1	★		2-0	2-1	1-0	0-0
S. Andrés	4-0	0-0	1-0		3-0	1-0	1-1	1-0	1-0	1-0		4-0	2-0			★	2-0	2-1	2-3	5-0
Sevilla		2-1	2-0	1-0	2-1	1-0	4-2	2-0	3-3	2-0	2-0		3-0	1-2	1-1	0-0	★	1-1		2-1
Tarragona	2-1	2-0	2-0	0-0	2-1	2-0	0-0	2-1		1-1		2-0	3-2			1-0	4-1	★	3-1	1-0
Tenerife	2-0	1-3	3-0	3-0		5-0	1-1			0-0	3-1	2-0	2-1	1-0	1-0	2-0	1-0	3-1	★	
Valladolid	3-0	1-0	3-1		3-1	2-0	3-1	3-1		1-0	2-2		5-1	6-1	2-2	4-2		2-2	0-0	★

NUESTRO CONCURSO

Revista PUEBLO de Quinielas

UNO DE DOCE

Uno de nuestros concursantes acertó un premio en la jornada quinielistica de anteayer. Se trata de don Wolfgang Nuckel, domiciliado en Córdoba, calle Machaquito, 2, 3.º C, que obtuvo doce aciertos. Su boleto venia reproducido en primer lugar en nuestro último número. Le fallaron única mente el Murcia-At. Madrid, donde había puesto una «equis», y el Castellón-Las Palmas, donde pronosticó un «uno». A punto estuvo, como puede apreciarse por los resultados, de lograr los catorce. Por lo pronto, ya tiene un premio. Esperemos que otros concursantes tengan su suerte en fechas próximas y con boletos más productivos.

1	Málaga-Barcelona...	/	X	
2	At. Madrid-At. Bilbao	/		
3	Valencia-Murcia...	/		
4	Las Palmas-Granada...	/	X	
5	Elche-Castellón.....	/		
6	Santander-R. Madrid.	/		2
7	Celta-R. Sociedad...	/	X	
8	Español-Gijón.....	/		
9	Burgos-Orense.....	/		
10	Betis-Hércules.....	/		2
11	San Andrés-Cádiz...	/	X	
12	Rayo-Sevilla.....	/		2
13	Baracaldo-Tenerife...	/	X	
14	Córdoba-Valladolid...	/		

Don Benigno Vidal Rocuero. Puerta de Aire, 6, 2.º, de La Coruña

1	Málaga-Barcelona...	/	X	
2	At. Madrid-At. Bilbao	/	X	
3	Valencia-Murcia...	/		
4	Las Palmas-Granada...	/		
5	Elche-Castellón.....	/		
6	Santander-R. Madrid.	/		2
7	Celta-R. Sociedad...	/	X	
8	Español-Gijón.....	/		
9	Burgos-Orense.....	/	X	
10	Betis-Hércules.....	/	X	
11	San Andrés-Cádiz...	/	X	
12	Rayo-Sevilla.....	/		
13	Baracaldo-Tenerife...	/	X	2
14	Córdoba-Valladolid...	/		

Don Violante Alonso de Diego. Avenida Felipe II, 15, de Madrid (9)

1	Málaga-Barcelona...	/	X	
2	At. Madrid-At. Bilbao	/		
3	Valencia-Murcia...	/		
4	Las Palmas-Granada...	/		
5	Elche-Castellón.....	/	X	
6	Santander-R. Madrid.	/	X	
7	Celta-R. Sociedad...	/	X	
8	Español-Gijón.....	/	X	
9	Burgos-Orense.....	/		
10	Betis-Hércules.....	/		
11	San Andrés-Cádiz...	/	X	
12	Rayo-Sevilla.....	/	X	
13	Baracaldo-Tenerife...	/	X	
14	Córdoba-Valladolid...	/	X	

Don José Arcos Carrillo. Vista Alegre, 6, 2.º C, de Cruces-Baracaldo (Vizcaya)

1	Málaga-Barcelona...	/	X	2
2	At. Madrid-At. Bilbao	/		
3	Valencia-Murcia...	/		
4	Las Palmas-Granada...	/	X	
5	Elche-Castellón.....	/		
6	Santander-R. Madrid.	/		2
7	Celta-R. Sociedad...	/	X	
8	Español-Gijón.....	/		
9	Burgos-Orense.....	/		
10	Betis-Hércules.....	/		
11	San Andrés-Cádiz...	/		
12	Rayo-Sevilla.....	/	X	
13	Baracaldo-Tenerife...	/	X	
14	Córdoba-Valladolid...	/		

Don Luis Bernardino Gilabert. San Juan de la Peña, 4, 5.º D, de Zaragoza

1	Málaga-Barcelona...	/		2
2	At. Madrid-At. Bilbao	/	X	
3	Valencia-Murcia...	/		
4	Las Palmas-Granada...	/		
5	Elche-Castellón.....	/	X	2
6	Santander-R. Madrid.	/	X	
7	Celta-R. Sociedad...	/	X	2
8	Español-Gijón.....	/		
9	Burgos-Orense.....	/		
10	Betis-Hércules.....	/	X	
11	San Andrés-Cádiz...	/	X	
12	Rayo-Sevilla.....	/	X	
13	Baracaldo-Tenerife...	/	X	
14	Córdoba-Valladolid...	/		

Don José Martínez Fernández. 14 Unidad de FF. CC. Plaza de Armas, de Sevilla

1	Málaga-Barcelona...	/	X	
2	At. Madrid-At. Bilbao	/	X	
3	Valencia-Murcia...	/		
4	Las Palmas-Granada...	/		
5	Elche-Castellón.....	/		
6	Santander-R. Madrid.	/		2
7	Celta-R. Sociedad...	/		
8	Español-Gijón.....	/	X	
9	Burgos-Orense.....	/	X	2
10	Betis-Hércules.....	/	X	
11	San Andrés-Cádiz...	/	X	
12	Rayo-Sevilla.....	/		
13	Baracaldo-Tenerife...	/		2
14	Córdoba-Valladolid...	/		

Doña Purita Ramos. Plaza Primo de Rivera, 1, 10.º, puerta 5.º, de Oviedo

1	Málaga-Barcelona...	/	X	2
2	At. Madrid-At. Bilbao	/		
3	Valencia-Murcia...	/		
4	Las Palmas-Granada...	/		
5	Elche-Castellón.....	/		
6	Santander-R. Madrid.	/	X	
7	Celta-R. Sociedad...	/		
8	Español-Gijón.....	/		
9	Burgos-Orense.....	/		
10	Betis-Hércules.....	/	X	
11	San Andrés-Cádiz...	/	X	
12	Rayo-Sevilla.....	/		
13	Baracaldo-Tenerife...	/	X	
14	Córdoba-Valladolid...	/		

Don José Luis Santos Díaz. Avenida Doctor Waksman, 30, 2.º, de Valencia

1	Málaga-Barcelona...	/	X	2
2	At. Madrid-At. Bilbao	/		
3	Valencia-Murcia...	/		
4	Las Palmas-Granada...	/		
5	Elche-Castellón.....	/		
6	Santander-R. Madrid.	/		2
7	Celta-R. Sociedad...	/	X	2
8	Español-Gijón.....	/		
9	Burgos-Orense.....	/		
10	Betis-Hércules.....	/		
11	San Andrés-Cádiz...	/	X	2
12	Rayo-Sevilla.....	/		
13	Baracaldo-Tenerife...	/	X	
14	Córdoba-Valladolid...	/	X	

Don Antonio Sanz Sampedro. Cepeda, 13, 2.º, de Palma de Mallorca

1	Málaga-Barcelona...	/	X	2
2	At. Madrid-At. Bilbao	/		
3	Valencia-Murcia...	/		
4	Las Palmas-Granada...	/	X	
5	Elche-Castellón.....	/		
6	Santander-R. Madrid.	/	X	2
7	Celta-R. Sociedad...	/		
8	Español-Gijón.....	/		
9	Burgos-Orense.....	/		
10	Betis-Hércules.....	/		2
11	San Andrés-Cádiz...	/		2
12	Rayo-Sevilla.....	/		2
13	Baracaldo-Tenerife...	/	X	
14	Córdoba-Valladolid...	/		

Don Fermín Moral Carvajal. Apartado de Correos 61.159. Chacao, Caracas (Venezuela)

1	Málaga-Barcelona...	/		
2	At. Madrid-At. Bilbao	/		
3	Valencia-Murcia...	/		2
4	Las Palmas-Granada...	/	X	
5	Elche-Castellón.....	/	X	
6	Santander-R. Madrid.	/		
7	Celta-R. Sociedad...	/		2
8	Español-Gijón.....	/		
9	Burgos-Orense.....	/	X	
10	Betis-Hércules.....	/	X	
11	San Andrés-Cádiz...	/		2
12	Rayo-Sevilla.....	/		2
13	Baracaldo-Tenerife...	/	X	
14	Córdoba-Valladolid...	/		2

Don José Luis Serrano. Maqueda, 5, 3.º, de Madrid

PRONOSTIQUE SOBRE TRES DOBLES

Este es el boleto correspondiente a la trigésima cuarta jornada, y sobre el que ustedes deben emitir sus pronósticos. Once signos fijos y tres dobles pueden ser más que suficientes para que PUEBLO-R. Q. les haga millonarios. Deben enviarse debidamente rellenos a diario PUEBLO, para el concurso de PUEBLO-R. Q., calle Huertas, 78. Madrid-14.

1	Gijón-Málaga.....	/		
2	At. Bilbao-Valencia...	/		
3	Murcia-Las Palmas...	/		
4	Granada-Elche.....	/		
5	Castellón-Santander...	/		
6	R. Madrid-Celta.....	/		
7	R. Sociedad-Español...	/		
8	Linares-Burgos.....	/		
9	Orense-Salamanca...	/		
10	D. Coruña-Tarragona...	/		
11	Sabadell-Betis.....	/		
12	Hércules-San Andrés...	/		
13	Levante-Rayo.....	/		
14	Valladolid-Osasuna...	/		

SIGA EL **BOLETO** POR RADIO Y T.V.E.

PARTIDOS DE LA QUINIELA	PRIMER TIEMPO						SEGUNDO TIEMPO						QUINIELA
	VARIACIONES						VARIACIONES						
	Goles	Goles	Goles	Goles	Goles	Final	Goles	Goles	Goles	Goles	Goles	Final	
MALAGA-BARCELONA .													
AT. MADRID-AT. BILBAO.													
VALENCIA-MURCIA . . .													
LAS PALMAS-GRANADA													
ELCHE-CASTELLON													
SANTANDER-R. MADRID.													
CELTA-R. SOCIEDAD . . .													
ESPAÑOL-GIJON													
BURGOS-ORENSE													
BETIS-HERCULES													
SAN ANDRES-CADIZ													
RAYO-SEVILLA													
BARACALDO-TENERIFE .													
CORDOBA-VALLADOLID													

SOLUCIONES

AL FUTBOLGRAMA

HORIZONTALES.—1: Satiel. — 2: Ene. Rol.—3: Berma. A.—4: Am. Asón. S: Sicsip.—8: Tc. Cs. B.—7: Iota. Sevilla.—8: Asunción. Los.—9: N. L. Aud. E. Oc.—10: A. Delantero.

VERTICALES.—A: Sebastián. — B: Anémicos. A.—C: Ter. C. Tul.—D: L. Mascan. D.—E: Erasis. Cae.—F: Lo. Op. Siul.—G: Flan. Beoda.—H: Vn. N.—I: l. Et.—J: Ll. E.—K: Loor.—L: Asco.

AL JEROGLIFICO

DE DEFENSA (d, e; d, e; f en sa).

AL LABERINTO DE LETRAS

Sadurní, Rifé, Torres, Costas, Rexach, Asensi, Cruyff, Sotil, Marcial, Tomé y Gallego.



TRASCENDENTAL EN ALTABIX

A falta de cinco jornadas, el Barcelona es ya campeón de Liga. El interés se centra ahora en la cola, donde siete equipos luchan por eludir el descenso. A este respecto se presenta enormemente interesante el choque del domingo próximo en Altabix porque allí se enfrentan dos rivales regionales que, además, necesitan puntos para alejarse del peligro. Con cuatro negativos el Elche y seis el Castellón, la pugna resultará enormemente atractiva. El peso de la lucha recaerá en las defensas, y de modo especial en la castellanense, con su guardameta CORRAL.

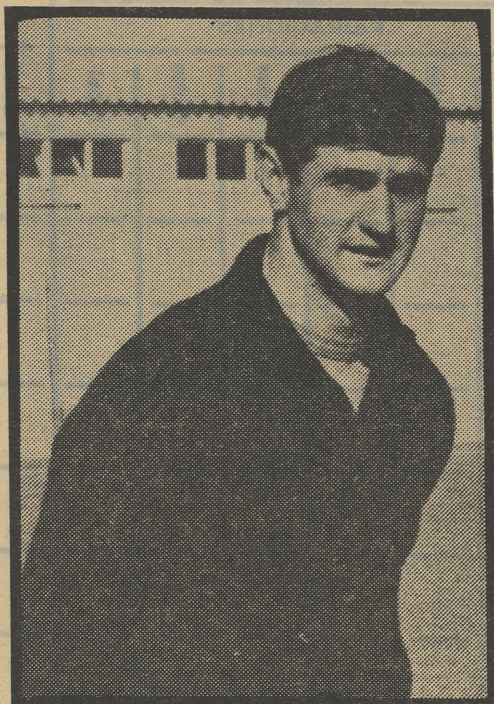

La pasada quiniela fue parecida, en cuanto a «unos», a la anterior, con diez victorias locales. Pero varió en lo otro, pues se dieron tres «equis» y un solo «dos», mientras una semana atrás se habían dado tres «doses» y una «equis». De ahí la diferencia entre lo que perciben los máximos acertantes de uno y otro boleto.

Veamos, pues, cómo se presenta el próximo boleto:

1. MALAGA - BARCELONA



Encuentro de mucho compromiso para el conjunto de Marcel Domingo, ya que lucha por uno de los puestos que le lleven a jugar la próxima Copa de la UEFA. Para el Barcelona, en cambio, el partido es, casi, casi, de trámite, porque el título lo tiene asegurado ya. En la primera vuelta, en el Nou Camp, las huestes de Rinus Michels habían vencido por un rotundo 4-0. Cinco puntos llevan perdidos los malagueños en La Rosaleda (derrota ante el Zaragoza; empates con Celta, Español y Granada), y eso, pese a la excelencia de su zaga, que únicamente ha concedido allí seis tantos. El Barcelona tiene ampliamente demostrada su superioridad en la actual Liga.

2. A. MADRID - A. BILBAO



El encuentro entre los dos Atlético es uno de los auténticos choques interesantes desde hace muchos años. Ahora también lo es porque ambos rivales van en busca de uno de los puestos de honor; los madrileños para conservar su actual segundo puesto, pese a su derrota en Murcia, y los bilbaínos, para aumentar su cuenta de positivos, a fin de colocarse en esos primeros lugares. En la primera vuelta, en San Mamés, habían empatado a dos goles. Para el equipo de Juan Carlos Lorenzo, lo interesante en estos momentos está en la Copa Europea de Clubs, pero es lógico no descuidar su clasificación en la Liga, en la que ha de defender su actual segundo puesto.

3. VALENCIA - SANTANDER - R. MADRID



Difícil salida para los valencianos, que, con cinco negativos después de vencer a Real Madrid, han de buscar mejor suerte para no descender. Valencia con un empate en Granada, sin esperanza práctica de salir de la zona de descenso UEFA. Pero el conjunto de Di Stefano, que en la primera vuelta había perdido por 1-0 ante La Condomina, ha sido capaz de justificar su descenso por 1-0. Diez puntos menos que los anteriores visitantes Casanova (cifra de 10) para un Valencia, murciano han logrado dos en sus salidas.

4. LAS PALMAS - CELTA - REAL SOCIEDAD



Para los canarios, ganar en su ciudad es vital para eludir el descenso. El Granada es difícil de vencer por la dureza de su defensa y la rrea en el marcador para probarlo, los ya logrados por los canarios en sus salidas, sin embargo, es una Real Sociedad que está magníficamente situada para lograr uno de los puestos de honor, porque así lo prueban sus cinco posiciones actuales. Para los donostiarros, pues, el resultado es muy importante. Hasta ahora, seis puntos «volaron» de Balaidos (allí ganaron Atlético de Madrid, Español con Valencia y Español con Valencia) y Español en sus salidas.

5. ELCHE - CASTELLÓN - ESPAÑOL - SPT. GIJÓN



Duelo regional de mucho interés para los jugadores de la zona. Los castellanos encuentran metidos en la zona de descenso y alejarse de ella. El equipo de Olsen es fuerte en casa, lo que siempre mayor peligro para el conjunto de Olsen es fuera de casa, no obstante los castellanos allí perdidos, pero se han logrado cuatro tantos en sus salidas.

Es difícil que los santanderinos, con siete negativos a cuestas, logren eludir el descenso. Para aspirar a conseguirlo, necesitan, ante todo, ganar sus partidos de casa, empezando por éste del domingo frente al Real Madrid. Y el conjunto de Molowny puede resultar peligroso, porque tiene la posibilidad de desenvolverse con tranquilidad, ya que poco se juega en la contienda al no tener posibilidades. El once de la Montaña ha perdido ya once puntos en El Sardinero, lo cual es significativo. El Real Madrid, por su parte, ha logrado ocho puntos en sus salidas anteriores. En la primera vuelta, el Real Madrid había sucumbido por 2-0 en el Bernabéu.

6. CELTA - REAL SOCIEDAD

Los vigueses han cumplido muy bien últimamente, y esto les ha permitido llegar a esta parte final de la Liga en posición tranquila. Como, por otra parte, éste era su principal objetivo en la temporada actual, pueden jugar con serenidad. Reciben el domingo a una Real Sociedad que está magníficamente situada para lograr uno de los puestos de honor, porque así lo prueban sus cinco posiciones actuales. Para los donostiarros, pues, el resultado es muy importante. Hasta ahora, seis puntos «volaron» de Balaidos (allí ganaron Atlético de Madrid, Español con Valencia) y Español en sus salidas.

9. BURGOS - ORENSE



La inesperada derrota del Burgos en casa hace dos domingos frente al Sabadell ha complicado muchísimo la situación del equipo que prepara Negrillo, porque se ha metido de lleno en ese grupo de cinco equipos de los que uno solo se librará del descenso automático. Para los burgaleses, que ya perdieron nueve puntos en El Plantío, resulta, pues, primordial vencer el domingo, pues de no hacerlo se habrá condenado definitivamente. El Orense, por su parte, no corre peligro de esa bajada automática, pero es difícil eluda la siempre peligrosa promoción. Necesitaría una auténtica proeza en el sprint final. Cinco puntos han logrado, hasta ahora, los gallegos en sus salidas.

10. R. BETIS - HERCULES



Trascendental choque a la vista entre dos conjuntos que aspiran al ascenso, con fundadas esperanzas de lograrlo. Nada menos que seis empates ha concedido ya el Betis en el Villamarín, lo que ha estropeado su magnífica marcha en campo ajeno. Y entre los que puntuaron allí figuran Cádiz, Salamanca y Tenerife, o sea los otros tres pretendientes a la subida. El Hércules es uno de los conjuntos más en forma en estos momentos, y también de los más peligrosos fuera porque lleva logrados trece puntos en sus salidas, destacando el triunfo en Salamanca hace dos domingos.

11. SAN ANDRES - CADIZ



Para conservar sus esperanzas de ascenso, el Cádiz necesita forzadamente aumentar su cuenta de positivos, que se vio reducida últimamente con algunos tropiezos en el Carranza. El equipo de Balmanya, que acaba de vencer al Betis, lleva conseguidos once puntos en sus desplazamientos. Visita ahora a un San Andrés que le había arrancado un empate a cero en la primera vuelta en la capital andaluza. El San Andrés, sin aspiraciones de ascenso, se encuentra en buena zona, con positivos en su cuenta. En casa resulta muy difícil rival, pues allí perdió sólo cuatro puntos hasta ahora y su defensa ha concedido allí únicamente cinco goles.

12. RAYO V. - SEVILLA



Pese a que su posición ha mejorado algo, el Rayo no puede cantar aún victoria en cuanto a eludir el descenso automático, ya que sus cuatro negativos constituyen un lastre que puede incrementarse en futuros encuentros. Necesita, por tanto, ganar sus partidos del Vallehermoso, empezando por este próximo, frente al Sevilla. El conjunto andaluz se encuentra en posición cómoda, sin aspiraciones ya de ascenso y también sin temores. Pero el desengaño de sus seguidores ha sido grande esta temporada y hará lo necesario para mejorar su clasificación. Los sevillistas llevan logrados siete puntos fuera, mientras los vallecanos perdieron ya diez en casa.

13. BARACALDO - TENERIFE

Este encuentro no es válido para el escrutinio por no disputarse dentro del plazo reglamentario. No cuenta, por tanto, para el pronóstico.

14. CORDOBA - VALLADOLID

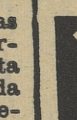

He aquí uno de los pocos encuentros intrascendentes de Segunda División, ya que cordobeses y vallisoletanos se encuentran en la zona de los positivos, pero sin esperanzas de ascenso. Por 3-1 habían perdido los andaluces en la primera vuelta en Valladolid. Las fuerzas aparecen niveladas en este choque, pero el factor campo debe resultar decisivo. En El Arcángel, en efecto, sólo cuatro equipos han logrado empatar hasta ahora (Betis, Linares, Orense y Osasuna). El Valladolid, por su parte, nunca ganó fuera, aunque sí empató en cinco ocasiones.



“EL FUTBOL ESPAÑOL DA...”



ROCIO JURADO rúrgica, hace siempre

ROCIO Jurado, una de las más fuertes presentantes de la canción española, acaba de sufrir una intervención quirúrgica, de la que ha sido plenamente recuperada. Días después del «Especial Rocio Jurado» por el que la gran actriz española se vio aquejada

Sus primeras palabras son sobre su operación:

—No ha tenido importancia en cuanto a gravedad se refiere. Ha sido una operación de cierta consideración para una cantante, ya que se trataba de una cuerda vocal. Al parecer, me quedaron unos residuos de una operación de amígdalas que me hice hace tiempo. Seguramente el médico me dará el alta hoy mismo y empezaré a cantar dentro de unas semanas.

A la guapa, exuberante y dicharachera Rocio no la afectan ni las enfermedades, ni operaciones, ni el ambiente de los sanatorios, que no

es el más adecuado para una mujer de su temperamento. Ella está como siempre. De vez en cuando se le va la voz, pero nada más. Sus ojos son enormes y expresivos, que hablan por sí solos, lo dicen todo.

—Por lo visto, Rocio, acabas de

◆ «Para comer no que trabajar»

regresar de un viaje importante... —Vengo de un viaje por casi toda América, y me ha ido muy bien. En Méjico, por ejemplo, estuve casi tres meses. A base de galas recorrí todo el país azteca y, además, rea-

◆ «Quiero debutar en con un espectáculo m...

Hicé varias películas para la televisión.

—¿Y cuáles son tus proyectos más inmediatos?

—Ante todo, recuperarme de esto. Luego reanudaré, por toda España, las galas que ya tengo firmadas, y mientras tanto, cuando me dé tiempo, grabaré dos «long-

su intervención qui- meras declaraciones

fuerte dolor en la garganta, que determinó una operación. Rocío padecía una especie de pólipos en las cuerdas vocales, los cuales le fueron extirpados en una clínica madrileña. Antes de que los facultativos la den de alta y levanten la prohibición de hablar, la cantante española responde a mis preguntas.

—Rocío, ¿crees en la suerte?

—En la suerte, en la buena y la mala. Creo que todos nacemos con una estrella, aunque algunos nacen estrellados.

—¿Te gustan las quinielas?

—Mucho, y entiendo tanto que nunca me toja un duro. ¡Qué se le va a hacer! Casi todas las semanas que puedo y me acuerdo, me gasto un buen dinero en rellenarlas, pero no acierto ni en broma. Yo, cómo no sea trabajando, no me hago millonaria por ese camino.

—¿Se pueden saber los métodos que utilizas?

—Muy personales: son «top secret». No comprendo cómo hay gente que se gasta el dinero en las peñas, ya que esas peñas monstruosas, invierten tantos millones, nunca pueden poner un «dos» en un Madrid-Elche, y en estos partidos, precisamente, es donde está la clave de los millones.

—Según tu forma de ver las cosas, ¿qué opinas del momento actual del fútbol español?

—Tenemos un fútbol para andar por casa. En cuanto salimos al extranjero, a excepción del Atlético de Madrid, que son unos jabatos, nos parten la boca a trocitos. Cuando me acuerdo del ridículo que hicimos ante Yugoslavia... El fútbol español da pena.

—¿De qué equipo eres?

—Del mejor del mundo, el de mi pueblo. Mis colores son los del Chipiona.

—¿En qué categoría milita?

—Me parece que en regional. De los grandes, me gustan todos; ¡para qué me voy a definir!

Por unos momentos, a Rocío se le ha olvidado que está recién operada. Su hermana nos aconseja que dejemos la conversación, que ya es demasiado, y nos vamos. Mañana, Rocío se levantará y empezará una nueva singladura por ese difícil y arduo camino del arte, en el que ella es reina y señora.

Jaime MARTIN SEMPRUN
Fotos Miguel GARROTE



PUEBLO **rq** BUZÓN

Don Adolfo Fernández del Pino, con domicilio en Utrera (Sevilla), calle San Carlos Borromeo, número 6, solicita el desarrollo de doce partidos condicionados a que se produzcan de tres a ocho «equis» en cualquier posición. Este sistema se realiza en 3.718 columnas, según el desarrollo que publicamos a continuación:

1	2	3	4	5	6	7	8	9	10	11	12	13	14	15	16	17	1
1x2	1x2	1x2	1x2	1x2	1x2	1x2	1x2	1x2	1x2	1x2	1x2	1x2	1x2	1x2	1x2	1x2	1x2
1x	1x	1x	1x	1x	1x	1x	1x	1x	1x	1x	1x	1x	1x	1x	1x	1x	1x
1x	1x	1x	1x	1x	1x	1x	1x	1x	1x	1x	1x	1x	1x	1x	1x	1x	1x
1x	1x	1x	1x	1x	1x	1x	1x	1x	1x	1x	1x	1x	1x	1x	1x	1x	1x
1x	1x	1x	1x	1x	1x	1x	1x	1x	1x	1x	1x	1x	1x	1x	1x	1x	1x
x	x	x	x	x	x	x	x	x	x	x	x	x	x	x	1	1	1
x	x	x	x	x	1	1	1	1	1	1	1	1	1	1	x	x	x
x	1	1	1	1	x	x	x	x	1	1	1	1	1	1	x	x	x
1	x	1	1	1	x	1	1	1	x	x	x	1	1	1	x	1	1
1	1	x	1	1	1	x	1	1	x	1	1	x	x	1	1	x	1
1	1	1	x	1	1	1	x	1	1	x	1	x	1	x	1	1	x
1	1	1	1	x	1	1	1	x	1	1	x	1	x	x	1	1	1
32	32	32	32	32	32	32	32	32	32	32	32	32	32	32	32	32	32
19	20	21	22	23	24	25	26	27	28	29	30	31	32	33	34	35	36
1x2	1x2	1x2	1x2	1x2	1x2	1x2	1x2	1x2	1x2	1x2	1x2	1x2	1x2	1x2	1x2	1x2	1x2
1x	1x	1x	1x	1x	1x	1x	1x	1x	1x	1x	1x	1x	1x	1x	1x	1x	1x
1x	1x	1x	1x	1x	1x	1x	1x	1x	1x	1x	1x	1x	1x	1x	1x	1x	1x
1x	1x	1x	1x	1x	1x	1x	1x	1x	1x	1x	1x	1x	1x	1x	1x	1x	1x
1x	1x	1x	1x	1x	1x	1x	1x	1x	1x	1x	1x	1x	1x	1x	1x	1x	1x
1x	1x	1x	1x	1x	1x	1x	1x	1x	1x	1x	1x	1x	1x	1x	1x	1x	1
1	1	1	1	1	1	1	1	1	1	1	1	1	1	1	1	1	x
x	x	x	x	x	x	x	x	1	1	1	1	1	1	1	1	1	x
x	1	1	1	1	1	1	x	x	x	x	x	x	1	1	1	1	x
1	x	x	x	1	1	1	x	x	x	1	1	1	x	x	x	1	x
1	x	1	1	x	x	1	x	1	1	x	x	1	x	x	1	x	1
1	1	x	1	x	1	x	1	x	1	x	1	x	x	1	x	x	1
x	1	1	x	1	x	x	1	1	x	1	x	x	1	x	x	x	1
32	32	32	32	32	32	32	32	32	32	32	32	32	32	32	32	32	1
37	38	39	40	41	42	43	44	45	46	47	48	49	50	51	52	53	54
1x2	1x2	1x2	1x2	1x2	1x2	1x2	1x2	1x2	1x2	1x2	1x2	1x2	1x2	1x2	1x2	1x2	1x2
1x	1x	1x	1x	1x	1x	1x	1x	1x	1x	1x	1x	1x	1x	1x	1x	1x	1x
1x	1x	1x	1x	1x	1x	1x	1x	1x	1x	1x	1x	1x	1x	1x	1x	1x	1x
1x	1x	1x	1x	1x	1x	1x	1x	1x	1x	1x	1x	1x	1x	1x	1x	1x	1x
1x	1x	1x	1x	1x	1x	1x	1x	1x	1x	1x	1x	1x	1x	1x	1x	1x	1x
1	1	1	1	1	1	1	1	1	1	1	1	1	1	1	1	1	1
x	x	x	x	x	x	x	x	x	x	x	x	x	x	x	x	x	x
x	x	x	x	x	x	x	x	x	1	1	1	1	1	1	1	1	1
x	x	x	1	1	1	1	1	1	x	x	x	x	x	x	1	1	1
1	1	1	x	x	x	1	1	1	x	x	x	1	1	1	x	x	x
x	1	1	x	1	1	x	x	1	x	1	1	x	x	1	x	x	1
1	x	1	1	x	1	x	1	x	1	x	1	x	1	x	x	1	x
1	1	x	1	1	x	1	x	1	x	1	x	1	x	1	x	x	1
16	16	16	16	16	16	16	16	16	16	16	16	16	16	16	16	16	16
55	56	57	58	59	60	61	62	63	64	65	66	67	68	69	70	71	72
1x2	1x2	1x2	1x2	1x2	1x2	1x2	1x2	1x2	1x2	1x2	1x2	1x2	1x2	1x2	1x2	1x2	1x2
1x	1x	1x	1x	1x	1x	1x	1x	1x	1x	1x	1x	1x	1x	1x	1x	1x	1x
1x	1x	1x	1x	1x	1x	1x	1x	1x	1x	1x	1x	1x	1x	1x	1x	1x	1x
1x	1x	1x	1x	1x	1x	1x	1x	1x	1x	1x	1x	1x	1x	1x	1x	1x	1x
1x	1x	1x	1x	1x	1x	1x	1x	1x	1x	1x	1x	1x	1x	1x	1x	1	1
1	1	1	1	1	1	1	1	1	1	1	1	1	1	1	1	1	x
x	1	1	1	1	1	1	1	1	1	1	1	1	1	1	1	1	x
1	x	x	x	x	x	x	x	x	x	x	x	x	x	x	x	x	x
1	x	x	x	x	x	x	1	1	1	1	x	x	x	x	1	x	x
1	x	x	x	1	1	1	x	x	x	1	x	x	x	1	x	x	1
x	x	1	1	x	x	1	x	x	1	x	x	x	1	x	x	1	x
x	1	x	1	x	1	x	x	1	x	x	x	1	x	x	x	1	1
x	1	1	x	1	x	1	x	1	x	x	1	x	x	x	x	1	1
16	16	16	16	16	16	16	16	16	16	16	16	16	16	16	16	8	8

continuará.....

LA QUINIELA Y SUS ANTECEDENTES

1 Málaga-A. Madrid...
2 R. Sociedad-Zaragoza...
3 Sevilla-Sabadell...
4 R. Madrid-Español...
5 Barcelona-Las Pal...
6 G. Sotelo-Córdoba...
7 S. Andrés-Pontevedra...
8 Real Madrid-Castellón...
9 Hércules-Leonesa...
10 Betis-Santander...
11 G. Sotelo-Lengreo...

TRES VISITANTES SUPERIORES

Tres de los choques del boleto que nos interesa arrojan un balance favorable a los visitantes. Se trata de Málaga-Barcelona, Santander-Real Madrid y San Andrés-Cádiz. Y se da la circunstancia, además, de que los tres visitantes son superiores a sus adversarios en estos momentos. Por lo demás, signo casero en diez confrontaciones. Sorprende, en cierto modo, el balance rotundo a favor de los madrileños en los encuentros entre los dos Atléticos en terreno castellano. Sólo tres puntos pudieron lograr los «leones» en 23 visitas. Inédito es, en cambio, el duelo Valencia-Murcia.

TEMPORADA	14	PESETAS	13	PESETAS	12	PESETAS
62-63	1	5.320.324	6	886.720	145	36.691
63-64	12	772.264	800	11.583	11.881	779
64-65	97	92.089	2.154	4.145	22.879	390
65-66	5	2.030.785	90	112.821	3.850	5.488
66-67	1	14.476.022	71	203.887	919	15.751
67-68	3	8.885.551	63	423.121	987	27.008
68-69	6	5.287.923	211	150.367	2.528	12.550
69-70	73	528.546	1.999	19.302	26.103	1.478
70-71	22	1.759.274	460	84.139	5.900	6.560
71-72	3	18.147.091	205	265.567	4.324	12.590
72-73	71	783.795	2.610	21.322	38.163	1.458

ESTOS FUERON LOS SIGNOS

Es buena jornada ésta del próximo domingo, la 33 de la temporada, porque en las once últimas dio premios millonarios en siete de ellas y en otras tres los máximos acertantes percibieron más del medio millón, mientras en una sola ocasión recibieron menos, con esas 92.089 pesetas de 1964-65. Por dos veces hubo un solo afortunado, y en otras cinco fueron menos de diez los boletos con el pleno. Siguiendo esa norma, podemos esperar, pues, un excelente premio para el domingo próximo. Veremos si ocurre así.

	63	64	65	66	67	68	69	70	71	72	73
1											
2	2	2	1	1	1	1	1	2	X	2	11
3	1	1	1	2	X	2	X	1	2	X	X
4	1	1	X	-	1	X	-	1	1	1	2
5	2	-	1	1	1	X	1	2	1	X	X
6	X	1	1	2	-	1	1	1	X	1	1
7	X	2	1	1	2	X	X	X	X	1	X
8	1	1	-	1	1	X	1	2	1	1	1
9	2	1	1	1	1	X	2	1	1	1	1
10	2	1	1	X	X	1	X	1	1	1	1
11	1	2	2	1	1	2	X	1	2	2	1
12	2	2	1	2	2	1	X	1	X	X	1
13	X	1	1	X	1	1	2	2	1	1	2
14	X	X	1	X	1	1	1	1	1	2	1
1-R	2	1	2	X	2	1	1	1	1	2	X
2-R	-	-	1	1	2	-	X	-	-	-	-
Negativos	10	5	3	7	6	7	7	5	6	7	6

Y ESTOS, LOS PREMIOS

Acertantes con expresión de cantidades para premios

	60-61	61-62	62-63	63-64	64-65	65-66	66-67	67-68	68-69	69-70	70-71	71-72	72-73	6	6	6
1.- MALAGA - BARCELONA	-	-	0-7	-	-	1-0	-	1-1	0-3	-	0-1	0-0	2-1	2	2	3
2.- A. MADRID - A. BILBAO	3-1	2-0	2-0	2-0	4-0	1-0	3-1	2-0	4-4	2-1	2-0	1-2	2-1	11	1	1
3.- VALENCIA - MURCIA	-	-	-	-	-	-	-	-	-	-	-	-	-	-	-	-
4.- LAS PALMAS - GRANADA	-	2-2	3-0	1-0	-	-	1-1	-	1-0	1-2	2-0	2-2	1-0	6	3	1
5.- ELCHE - CASTELLON	-	-	-	-	-	-	-	-	-	-	-	2-0	-	1	0	0
6.- SANTANDER - R. MADRID	1-1	0-2	-	-	-	-	-	-	-	-	-	-	-	0	1	1
7.- CELTA - R. SOCIEDAD	-	-	6-1	2-0	1-0	2-0	0-1	-	-	2-0	0-0	0-1	0-1	6	1	3
8.- ESPAÑOL - GIJON	-	-	5-0	-	-	-	-	-	-	2-1	2-0	0-0	3-0	4	1	0
9.- BURGOS - ORENSE	-	-	-	-	-	-	-	-	-	-	-	-	-	-	-	-
10.- BETIS - HERCULES	-	-	-	-	-	-	-	-	-	-	3-0	-	-	1	0	0
11.- SAN ANDRES - CADIZ	-	-	-	-	-	-	-	-	-	-	1-0	1-2	2-4	1	0	2
12.- R. VALLECANO - SEVILLA	-	-	-	-	-	-	-	-	0-0	-	-	-	2-1	1	1	0
13.- BARACALDO - TENERIFE	-	-	-	-	-	-	-	-	-	-	-	-	1-1	0	1	0
14.- CORDOBA - VALLADOLID	-	-	1-0	0-0	-	-	-	-	-	2-0	-	-	2-3	2	1	1

EJECUTORIA DE LOS EQUIPOS

En estos cuadros el aficionado puede comprobar la buena o mala forma de un equipo por la trayectoria seguida en sus encuentros desde que se inició la actual Liga. Es un excelente dato, muy útil para muchos por lo significativo que resulta. Así, por ejemplo, puede apreciarse esa magnífica marcha del Barcelona desde que se incorporó Johan Cruyff.

JORNADAS..

- ATH. BILBAO
- AT. MADRID.
- BARCELONA
- CASTELLON.
- CELTA
- ELCHE
- ESPAÑOL
- GIJON
- GRANADA
- LAS PALMAS
- R. MADRID ..
- MALAGA
- MURCIA
- OVIEDO
- R. SOCIEDAD
- SANTANDER
- VALENCIA ..
- ZARAGOZA ..

33	
32	
31	
30	
29	U P U E P P U D U E U D U D U P U
28	P U U P U P E D U D U U P U U P U E U P
27	E E E E U E E E U E U E E E P E D E E
26	P P U E D U U U E E U E D E E U D U D U
25	P E E U U P U U E D U D U D E U D U D
24	U U U P E U P P D U D U D U D U E U
23	U U U P E D E P E E U D E E E P P U U
22	E U U U P U U U E D U D E P D E E D U U
21	P E E U U E E U D E U D U D U U U E D
20	P U U P P P D D U D U U P U U U U U U
19	P U U P U P U U U D U D U D U U D U D
18	U U U U P P D D U D U D U D U D U D U
17	U P U U P P D E U D E U E U U D D U D U
16	E U U P U E U D U D U E D U D U E U D P
15	U P U E E U P U U P U U D P P P D P U
14	U E U E U U U D U D U D U D P P E P E
13	E E U P P U P U U U D U D U D U P D U
12	U U U P D U U P E U D P D D E E E U
11	U D E E D D U U U U U P U D U U U E E
10	P E U E E E E P D U D U P U D E U U
9	U P E U U D U U U E D U U E E P U P P
8	P U U P P E D U P U E U E E D E E U E
7	E P U P P U U P P D E E E P U U U U
6	U U E D D D D D U U U U U U D U D U
5	E P P E U U E U E P U E E P U U P P
4	U U U P E P P P U P P E U U E D U E
3	P P P E U E U D E U E E E E U E U P
2	U U E U P P P P E P E U E U E E P U
1	P U P E U U U P U U U E D P P P E U E

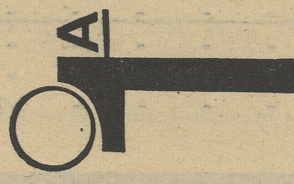

JORNADAS..

- BARACALDO
- BETIS
- BURGOS
- CADIZ
- CORDOBA ..
- CORUNA ..
- HERCULES ..
- LEVANTE ..
- LINARES ..
- MALLORCA .
- ORENSE
- OSASUNA ..
- RAYO VALL
- SABADELL
- SALAMANCA
- SAN ANDRES
- SEVILLA ..

33	
32	
31	P P P U D U U E E D E U D U D U E U
30	U E D E E D U E E U U D U U U D U D
29	P P E E U E E U E D E D U E E D U D
28	U E U D U E U D U D U D D E U U U U
27	U D D D U D U U U D U D D D E U E D
26	E U U D U U E D D E U D U E U U U U
25	P U U U E E U E D D U D U U U E U U
24	U E D U E D U U U D D U U U D U E U
23	P U U D E U D D U E D D U U U U U U
22	U U D E U D U D E U E U U U D D D D
21	D E U U U U E D D E U D D E U U U U
20	U E D D E E E D U U E U U D U U U U
19	U E D E U D D D U D E U D D E U U U
18	D E E U D D U D D U U U U U U U U
17	E U D E U D D D D E D D U E U U U U
16	D U D E D D E U E E U D E U U U U
15	U U U E U D E U D E E D D D U E D
14	P P P E U U U U E U E U D D E E E U
13	E E U E E D E P U E D E U D U U U
12	D D E U E U U E E E E E E E E E U
11	E U D U U U U U U E D E E D U E E E
10	U U D D D U U D D E E E U E U U U
9	E U D U U U U E E U D D D D E E D
8	E U U E U E E D D D E D E U U U U
7	E E D U U U U U D E D E U D D D U
6	P U U U U D D U U U U D D D E U D
5	E E P U U D U U U U D U D D D U U
4	P U U U P U D D D P U D D E U U U
3	U E P U U P P P E E P U E D D D U
2	E E E U D E U U D E U E D U U E E U
1	U U P P U D P P P P P P E U E U U



SAN ANDRES
SEVILLA

LOS PROXIMOS PARTIDOS

Uno de los detalles que con más interés observan los quinielistas es ver con qué equipos juega tal o cual conjunto en las semanas siguientes a la actual. El calendario a veces resulta vital, ya que a unos favorece y a otros perjudica. Estos son los partidos que cada conjunto tendrá que afrontar. (Las letras mayúsculas corresponden a los encuentros de casa.)

PRIMERA DIVISION

ATHLETIC DE BILBAO	VALENCIA - Las Palmas - ELCHE - Santander.
ATLETICO DE MADRID	Zaragoza - BARCELONA - Málaga - OVIEDO.
BARCELONA	OVIEDO - At. Madrid - VALENCIA - Las Palmas.
CASTELLON	SANTANDER - Celta - ESPAÑOL - Real Sociedad.
CELTA	Real Madrid - CASTELLON - Granada - MURCIA.
ELCHE	Granada - MURCIA - Ath. Bilbao - ZARAGOZA.
ESPAÑOL	Real Sociedad - R. MADRID - Castellón - GRANADA
GIJON	MALAGA - Real Sociedad - Oviedo - MADRID.
GRANADA	ELCHE - Santander - CELTA - Español.
LAS PALMAS	Murcia - ATH. BILBAO - Zaragoza - BARCELONA
REAL MADRID	CELTA - Español - REAL SOCIEDAD - Gijón.
MALAGA	Gijón - Oviedo - AT. MADRID - Valencia
MURCIA	LAS PALMAS - Elche - SANTANDER - Celta.
OVIEDO	Barcelona - MALAGA - GIJON - At. Madrid.
REAL SOCIEDAD	ESPAÑOL - GIJON - Real Madrid - CASTELLON.
SANTANDER	Castellón - GRANADA - Murcia - ATH. BILBAO.
VALENCIA	Ath. Bilbao - ZARAGOZA - Barcelona - MALAGA.
ZARAGOZA	AT. MADRID - Valencia - LAS PALMAS - Elche.

SEGUNDA DIVISION

BARACALDO	TENERIFE - Sevilla - LEVANTE - Cádiz
BETIS	HERCULES - Sabadell - CORUNA - Orense.
BURGOS	ORENSE - Linares - Salamanca - TARRAGONA.
CADIZ	San Andrés - MALLORCA - Rayo V. - BARACALDO.
CORONA	VALLADOLID - Tenerife - SEVILLA - Levante
CORDOBA	Salamanca - TARRAGONA - Betis - S ANDRES
HERCULES	Betis - SAN ANDRES - Mallorca - RAYO V
LINARES	Mallorca - RAYO V. - Baracaldo - CORDOBA.
MALLORCA	Osasuna - BURGOS - Valladolid - SALAMANCA.
ORENSE	LEVANTE - Cádiz - HERCULES - Sabadell.
OSASUNA	Burgos - SALAMANCA - Tarragona - BETIS.
RAYO VALLECANO	LINARES - Valladolid - TENERIFE - Sevilla.
SABADELL	SEVILLA - Levante - CADIZ - Hércules.
SALAMANCA	Tarragona - BETIS - San Andrés - MALLORCA.
SAN ANDRES	CORUNA - Orense - BURGOS - Linares.
SEVILLA	CADIZ - Hércules - SABADELL - Coruña
TARRAGONA	Rayo V. - BARACALDO - Córdoba - CSASUNA.
TENERIFE	SABADELL - Coruña - ORENSE - Burgos.
VALLADOLID	Baracaldo - CORDOBA - Osasuna - VALLADOLID.
	Córdoba - OSASUNA - LINARES - Tenerife.

ARBITRAJES

DERBY PARA MOLINA SEGOVIA

La lucha se agudiza en estas jornadas finales de Liga, porque son varios los candidatos a los distintos puestos de arriba o de abajo de la tabla. En este aspecto cabe destacar, en Primera, el encuentro de Altabix entre el Elche y el Castellón, dos rivales regionales que, además, están seriamente comprometidos en la pugna por eludir el descenso. Buena tarea, pues, para Molina Segovia, el colegiado de turno. Tampoco es mala la de Melero y Medina Iglesias, que actúan en Oviedo y Santander, respectivamente, porque un tropiezo de los de casa puede representar su condena definitiva para bajar de categoría.

He aquí los colegiados designados para la próxima jornada:

- MALAGA-BARCELONA, Balsa Ron.
- OVIEDO-ZARAGOZA, Melero.
- AT. MADRID-ATH. BILBAO, Oliva.
- VALENCIA-MURCIA, Olavarría.
- LAS PALMAS-GRANADA, Martínez Benegas.
- ELCHE-CASTELLON, Molina Segovia.
- SANTANDER-REAL MADRID, Medina Iglesias.
- CELTA-REAL SOCIEDAD, Tomeo.
- ESPAÑOL-GIJON, Pascual Tejerina.
- BURGOS-ORENSE, Lopez Samper.
- SALAMANCA-CORUÑA, Luque Jiménez.
- TARRAGONA-SABADELL, Congregado.
- BETIS-HERCULES, Alonso Pérez.
- SAN ANDRES-CADIZ, Santos de la Parra.
- MALLORCA-LEVANTE, Santana Páez.
- R. VALLECANO-SEVILLA, Marticorena.
- BARACALDO-TENERIFE, Sanz Marrón.
- CORDOBA-VALLADOLID, Jiménez Sánchez.
- OSASUNA-LINARES, Borrás del Barrio.

1 2

SISTEMAS ECONOMICOS

PRONOSTICO COMBINADO NUMERO 1

Un partido a variante triple y ocho partidos a variante doble, en sistema reducido. Se realiza en 24 impresos de cuatro apuestas, con un total de 96 columnas. Su garantía es del 12,50 por 100 para el 14 y del 100 por 100 para el 13, siempre que el pronóstico no tenga fallos.

DESARROLLO

PRONOSTICO			
1 Málaga-Barcelona...	1	X2	
2 At. Madrid-At. Bilbao	1	X2	
3 Valencia-Murcia.....	1	X2	
4 Las Palmas-Granada...	1	X2	
5 Eiche-Castellón.....	1	X2	
6 Santander-R. Madrid.	1	X2	
7 Celta-R. Sociedad...	1	X2	
8 Español-Gijón.....	1	X2	
9 Burgos-Orense.....	1	X2	
10 Betis-Hércules.....	1	X2	
11 San Andrés-Cádiz...	1	X2	
12 Rayo-Sevilla.....	1	X2	
13 Baracaldo-Tenerife...	1	X2	
14 Córdoba-Valladolid..	1	X2	

	1	2	3	4	5	6	7	8	9
1	X2	X2	X2	X2	X2	X2	X2	X2	X2
2	X2	X2	X2	X2	X2	X2	X2	X2	X2
3	X2	X2	X2	X2	X2	X2	X2	X2	X2
4	X2	X2	X2	X2	X2	X2	X2	X2	X2
5	X2	X2	X2	X2	X2	X2	X2	X2	X2
6	X2	X2	X2	X2	X2	X2	X2	X2	X2
7	X2	X2	X2	X2	X2	X2	X2	X2	X2
8	X2	X2	X2	X2	X2	X2	X2	X2	X2
9	X2	X2	X2	X2	X2	X2	X2	X2	X2
10	X2	X2	X2	X2	X2	X2	X2	X2	X2
11	X2	X2	X2	X2	X2	X2	X2	X2	X2
12	X2	X2	X2	X2	X2	X2	X2	X2	X2
13	X2	X2	X2	X2	X2	X2	X2	X2	X2
14	X2	X2	X2	X2	X2	X2	X2	X2	X2

	9	10	11	12	13	14	15	16	17	18	19	20	21	22	23	24
1	X2	X2	X2	X2	X2	X2	X2	X2	X2	X2	X2	X2	X2	X2	X2	X2
2	X2	X2	X2	X2	X2	X2	X2	X2	X2	X2	X2	X2	X2	X2	X2	X2
3	X2	X2	X2	X2	X2	X2	X2	X2	X2	X2	X2	X2	X2	X2	X2	X2
4	X2	X2	X2	X2	X2	X2	X2	X2	X2	X2	X2	X2	X2	X2	X2	X2
5	X2	X2	X2	X2	X2	X2	X2	X2	X2	X2	X2	X2	X2	X2	X2	X2
6	X2	X2	X2	X2	X2	X2	X2	X2	X2	X2	X2	X2	X2	X2	X2	X2
7	X2	X2	X2	X2	X2	X2	X2	X2	X2	X2	X2	X2	X2	X2	X2	X2
8	X2	X2	X2	X2	X2	X2	X2	X2	X2	X2	X2	X2	X2	X2	X2	X2
9	X2	X2	X2	X2	X2	X2	X2	X2	X2	X2	X2	X2	X2	X2	X2	X2
10	X2	X2	X2	X2	X2	X2	X2	X2	X2	X2	X2	X2	X2	X2	X2	X2
11	X2	X2	X2	X2	X2	X2	X2	X2	X2	X2	X2	X2	X2	X2	X2	X2
12	X2	X2	X2	X2	X2	X2	X2	X2	X2	X2	X2	X2	X2	X2	X2	X2
13	X2	X2	X2	X2	X2	X2	X2	X2	X2	X2	X2	X2	X2	X2	X2	X2
14	X2	X2	X2	X2	X2	X2	X2	X2	X2	X2	X2	X2	X2	X2	X2	X2

PRONOSTICO COMBINADO NUMERO 2

Tres partidos a variante triple y cuatro partidos a variante doble, en sistema reducido. Se realiza en 10 impresos de ocho apuestas, con un total de 80 columnas. Su garantía es del 18,75 por 100 para el 14 y del 100 por 100 para el trece, siempre que el pronóstico no tenga fallos.

DESARROLLO

PRONOSTICO			
1 Málaga-Barcelona...	1	X2	
2 At. Madrid-At. Bilbao	1	X2	
3 Valencia-Murcia.....	1	X2	
4 Las Palmas-Granada...	1	X2	
5 Eiche-Castellón.....	1	X2	
6 Santander-R. Madrid.	1	X2	
7 Celta-R. Sociedad...	1	X2	
8 Español-Gijón.....	1	X2	
9 Burgos-Orense.....	1	X2	
10 Betis-Hércules.....	1	X2	
11 San Andrés-Cádiz...	1	X2	
12 Rayo-Sevilla.....	1	X2	
13 Baracaldo-Tenerife..	1	X2	
14 Córdoba-Valladolid..	1	X2	

	1	2	3	4	5	6	7	8	9	10
1	X2	X2	X2	X2	X2	X2	X2	X2	X2	X2
2	X2	X2	X2	X2	X2	X2	X2	X2	X2	X2
3	X2	X2	X2	X2	X2	X2	X2	X2	X2	X2
4	X2	X2	X2	X2	X2	X2	X2	X2	X2	X2
5	X2	X2	X2	X2	X2	X2	X2	X2	X2	X2
6	X2	X2	X2	X2	X2	X2	X2	X2	X2	X2
7	X2	X2	X2	X2	X2	X2	X2	X2	X2	X2
8	X2	X2	X2	X2	X2	X2	X2	X2	X2	X2
9	X2	X2	X2	X2	X2	X2	X2	X2	X2	X2
10	X2	X2	X2	X2	X2	X2	X2	X2	X2	X2
11	X2	X2	X2	X2	X2	X2	X2	X2	X2	X2
12	X2	X2	X2	X2	X2	X2	X2	X2	X2	X2
13	X2	X2	X2	X2	X2	X2	X2	X2	X2	X2
14	X2	X2	X2	X2	X2	X2	X2	X2	X2	X2

Grandes COMBINACIONES

1112
XXXXXXX
1112

Diez partidos condicionados a que se produzcan tres «equis» y dos «doses» en cualquier posición. Columnas necesarias. 2.520, en desarrollo sencillo.

247	248	249	250	251	252
11111111	11111111	11111111	11111111	11111111	11111111
11111111	11111111	11111111	11111111	11111111	11111111
xxxxxxx	xxxxxxx	xxxxxxx	xxxxxxx1	11111111	11111111
xxxxxxx	xxxxxxx	11111111	1111111x	xxxxxxx	xxxxxx11
22222211	11111111	xxxxxxx	xx11111x	xxxxxxx	x11111xx
11111122	22221111	22222211	11xxxx12	22222111	1xxxx1xx
22211122	21112221	22211122	212221x2	22111222	12221x2x
x11221x1	12212212	x1122122	1222122x	11221221	22212222
1x1x121x	1x12x122	1x1x12x1	22x12221	x1x12x12	2x1222x1
<u>1x1xx11</u>	<u>x1xx1xxx</u>	<u>11x1xx1x</u>	<u>xx1xxxx1</u>	<u>1x1xx1xx</u>	<u>x1xxxx1x</u>
8	8	8	8	8	8

253	354	255	256	257	258
xxxxxxx	xxxxxxx	xxxxxxx	xxxxxxx	xxxxxxx	xxxxxxx
xxxxxxx	xxxxxxx	xxxxxxx	xxxxxxx	xxxxxxx	xxxxxxx
22222222	22222222	22222111	11111111	11111111	11111111
xxxxxx11	11111111	11112222	22222222	22221111	11111111
211111xx	xxx11111	11111xxx	xx111111	11112222	22222211
12111121	111xxxx1	11111211	11xxxx11	1111xxxx	11111122
11211112	1112111x	xx111121	112111xx	x1112111	xxx111xx
11121111	21112112	11xx1112	11121121	1xx11211	211xx121
11112111	12111211	2121x111	21112112	121x1121	12121x12
<u>11111211</u>	<u>11211121</u>	<u>12122111</u>	<u>12111211</u>	<u>21221112</u>	<u>11212211</u>
8	8	8	8	8	8

259	260	261	262	263	264
xxxxxxx	xxxxxxx	xxxxxxx	xxxxxxx	xxxxxxx	xxxxxxx
xxxxxxx	11111111	11111111	11111111	11111111	11111111
11111111	xxxxxxx	xxxxxxx	xxxxxxx	xxxxxxx	xxx11111
11111111	22222222	22222221	11111111	11111111	111xxxxx
11111111	xxxxx111	11111112	22222222	21111111	11122222
22221111	21111xxx	x111111x	xxx11111	12222221	111xxxx1
x1112221	12111211	1xxx1112	111xxx11	1xxx1112	2212111x
1xx1xx12	11211121	1211xx11	211211xx	1211xx1x	x1212112
121x21xx	11121112	112121x1	12112121	x12121x2	1xx11211
<u>21221222</u>	<u>11112111</u>	<u>21121221</u>	<u>11211212</u>	<u>21121221</u>	<u>22211121</u>
8	8	8	8	8	8

265	266	267	268	269	270
xxxxxxx	xxxxxxx	xxxxxxx	xxxxxx11	11111111	11111111
11111111	11111111	11111111	111111xx	xxxxxxx	xxxxxxx
11111111	11111111	11111111	111111xx	xxxxxxx	xxxxxxx
xxxxxxx	xxxxxxx1	11111111	11111122	22222222	22222111
22222111	1111111x	xxxxxxx	x11111xx	xxx11111	11111222
11111222	22211112	22222111	1xxxx121	111xxxx1	11111xxx
xx111xxx	1112221x	xx111222	12221x12	1112111x	xx111211
xx111xxx	1112221x	xx111222	12221x12	21112112	11xx1121
2121x121	21x21xx1	2121x21x	x21xxx11	12111211	2121x112
<u>12122112</u>	<u>12212221</u>	<u>12122122</u>	<u>21222211</u>	<u>11211121</u>	<u>12122111</u>
8	8	8	8	8	8

continuará...

SECCION DIRIGIDA POR PEDRO ESCARTIN

USTED ARBITRA

ILUSTRADA POR FELIX CASCAJO



PIENSE Y DECIDA. RESUELVA SIN CONSULTA ESTOS DOS PROBLEMAS. ¿CONOCE LAS REGLAS? DEMUESTRELO. ¿RESUELVA USTED MISMO?



A1 En el encuentro Atlético-Granada avanzó Adelardo, quien burló al contrario Jaén, para, en ese momento, ponerle éste una zancadilla-patada estando el balón delante de Adelardo, fuera del alcance de Jaén.

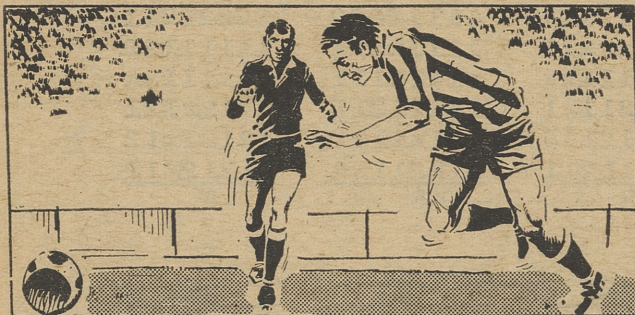

A2 El jugador atlético se tambaleó, pero quedó libre, e iba hacia el balón cuando el árbitro cortó la jugada para castigar a Jaén.



A3 Al tiempo que paraba el juego, el colegiado amonestó a Jaén, enseñándole la tarjeta blanca. ¿Fue buena decisión? Si no lo fue, ¿qué habría hecho usted?

SOLUCION

El árbitro no procedió bien. Puesto que Adelardo no había caído al suelo y seguía la jugada, debió dejar continuar con el balón y una vez resuelta la acción, gol, fuera, etc., entonces amonestó al infractor. Así está dispuesto. Lo contrario es beneficiar al que comete la falta, que sólo se propuso parar el juego.

es legal. La ley no obliga a que ejecuta el castigo a estar en ese momento detrás del balón. Puede ejecutarlo hallándose delante de la pelota, que es el caso de Ayala, truco ingenioso, desorientador para el contrario, pero legal. Era indirecto, pero como el remate final fue de Heredia, el gol vale.



B1 En el partido Atlético de Madrid-Granada se iba a tirar un libre indirecto muy cerca del área. Todos estaban colocados: tres atléticos, cerca del balón, y la delantera contraria, en su sitio y distancia.

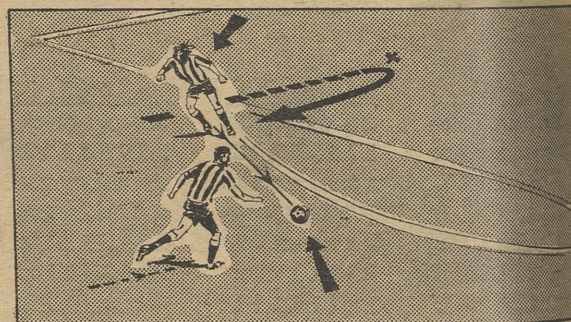

B2 Antes de la orden de ejecución, Ayala, tras hablar con sus compañeros, había corrido hacia puerta, pero al llegar a cierta altura de su carrera retrocedió nuevamente, fue hacia el balón y ejecutó el indirecto, pasando a Heredia la pelota.

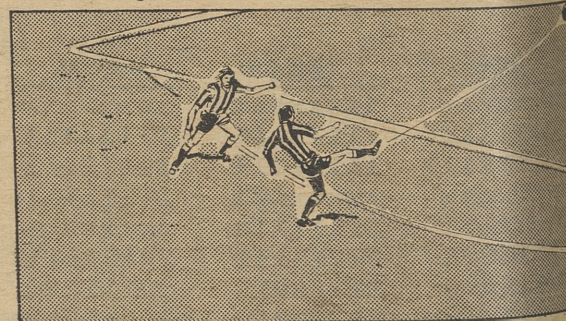

B3 El disparo de éste entró y fue el primer gol. Ayala había simulado ir hacia adelante, retrocedió, para, en el momento de silbar el árbitro, ejecutar el indirecto, que fue pase a su compañero. ¿Es legal la acción de Ayala? ¿Puede retroceder y ejecutar el libre estando delante del balón? Resuelva rápido Arbitra.

Magatiempo

Por
Antonio ARIAS

A B C D E F G H I J K L

FUTBOLGRAMA

HORIZONTALES

1: Al revés, apellido del jugador de la fotografía.—2: Nombre de letra. Lista, nómina.—3: Espacio al pie de la muralla que sirve para que no caiga tierra en el foso. Vocal.—4: Símbolo químico del americio. Río de Santander.—5: Al revés, signo del Zodíaco al que pertenece el jugador de la foto.—6: Matrícula de los coches del Camerún. Símbolo químico del cesio. Consonante.—7: Letra griega. Club de fútbol al que pertenece el jugador citado.—8: Ciudad del Paraguay donde nació este jugador. En plural, artículo.—9: Consonante. Número romano. Al revés, y en Salamanca, porción de agua que por turno recibe riego. Vocal. Lengua provenzal. 10: Preposición. Demarcación que habitualmente ocupa el jugador en cuestión.

VERTICALES

A: Nombre propio del jugador de la foto.—B: Escasos de sangre. Vocal.—C: Río de Barcelona. Consonante. Tejido de seda que forma malla poligonal. D: Número romano. Trituran la comida. Consonante.—E: Al revés, hurtaré en la compra. Desciendo.—F: Neutro. Al revés, matrícula española. Al revés, moneda de oro francesa de veinte francos.—G: Dulce que se hace con yemas de huevo, leche y azúcar. Embriagada.—H: Consonantes de ven. Punto cardinal.—I: Número romano. Conjunción latina.—J: Consonante repetida. Vocal.—K: Alabanza, elogio.—L: Repugnancia.

(Las soluciones, en pág 7.)

JEROGLIFICO



¿De qué juega en el equipo?

LABERINTO DE LETRAS

En el recuadro se encuentran los nombres de once jugadores de fútbol del Barcelona. Se leen de arriba abajo, de abajo arriba, de derecha a izquierda, de izquierda a derecha y en diagonal, teniendo en cuenta que una misma letra puede formar parte de dos o más nombres.

S	E	H	C	A	X	E	R	O	S
P	A	D	R	E	M	A	D	R	E
C	O	D	F	F	Y	U	R	C	O
P	I	T	U	I	T	A	R	O	G
A	S	E	R	R	O	T	A	S	E
S	O	T	I	L	N	A	I	T	L
C	A	S	E	N	S	I	O	A	L
A	X	I	O	M	A	M	E	S	A
R	E	V	R	A	E	Z	I	D	G
Y	I	L	A	I	C	R	A	M	A

SUPER FICHA

RUBEN DIAZ

(ATLETICO DE MADRID)

NOMBRE: Rubén Oswaldo (Panadero).

APELLIDOS: Diaz Figueras.

FECHA DE NACIMIENTO: 8 de enero de 1946.

LUGAR: Buenos Aires (Lanus, Oeste).

PESO: 74,500 kilos.

ESTATURA: 1,79.

EQUIPOS EN QUE JUGO: Racing de Avellaneda, San Lorenzo de Almagro y Atlético de Madrid.

VECES INTERNACIONAL: Treinta.

ESTADO: Casado, con dos hijos (niño y niña).

TITULOS CONSEGUIDOS: Una vez el de Liga, el campeonato de América y la Copa Intercontinental.

JUGADOR AL QUE MAS TRABAJO LE COSTO MARCAR: Al escocés Johnstone y al brasileño Jairzinho.

COMIDA PREFERIDA: La carne en todas sus formas.

LECTURA: Actualmente, biografías.

JUGADOR AL QUE MAS ADMIRA: Al brasileño Pelé y al argentino Corbette.

PELICULAS PREFERIDAS: Apenas va al cine.

MUSICA: La música «beat» en general.

PASATIEMPO FAVORITO: Pasear y tomar el sol en la playa.

PROYECTOS FUTUROS: No sabe todavía lo que hará cuando se retire.

¿QUE CAMBIARIA EN EL MUNDO? Lo necesario para que todo el mundo fuera feliz.

