

Tercera Muestra de
**Formación
Profesional**



CLUB A+

ORGANIZA
Dirección Provincial de Educación de Ávila

PATROCINA
Club A+ Club Joven de Caja de Ávila

COLABORAN
Excmo. Ayuntamiento de Ávila
Ministerio de Defensa
Cuerpo Nacional de Policía
Oficina Territorial de Trabajo, J.C. y L.
Cámara Oficial de Comercio e Industria de Ávila
CESVIMAP
Confederación Abulense de Empresarios

una vía directa al empleo

Ávila | 2 y 3 de abril de 2003

Polideportivo de San Antonio

Horario | de 10 a 14 h.

de 16 a 20 h.

ENTRADA LIBRE

ESPECIAL MUESTRA DE FORMACIÓN PROFESIONAL

SUMARIO

FORMACIÓN PROFESIONAL ESPECÍFICA

¿QUÉ NECESITO SABER PARA INICIAR ESTUDIOS DE FORMACIÓN PROFESIONAL ESPECÍFICA.....3

FAMILIAS PROFESIONALES:

ACTIVIDADES AGRARIAS.....4

ADMINISTRACIÓN.....4

EDIFICACIÓN Y OBRA CIVIL.....4

ELECTRICIDAD Y ELECTRÓNICA.....5

FABRICACIÓN MECÁNICA.....6

HOSTELERÍA Y TURISMO.....6

INFORMÁTICA.....7

MANTENIMIENTO DE VEHÍCULOS

AUTOPROPULSADOS.....7

COMERCIO Y MARKETING.....7

SANIDAD.....8

ARTES PLÁSTICAS Y DISEÑO

INFORMACIÓN GENERAL8

OFERTA EN LA ESCUELA DE ARTE.....9

PROGRAMAS DE GARANTÍA SOCIAL.

INFORMACIÓN GENERAL.....10

OFERTA PROVINCIAL DE ESTE

TIPO DE PROGRAMAS.....11

OFERTA DE ESTUDIO EN LA PROVINCIA

DIRECTORIO DE LOS CENTROS DOCENTES.....12

EDICIONES ESPECIALES

DIARIO DE ÁVILA

DISEÑO, MAQUETACIÓN Y PUBLICIDAD

DIARIO DE ÁVILA

PLAZA DEL EJÉRCITO, 8

(entrada por C/ Cuesta Antigua)

Telef. 920 35 18 52 / Fax. 920 35 22 96

publicidad@diariodeavila.com

05001 Ávila

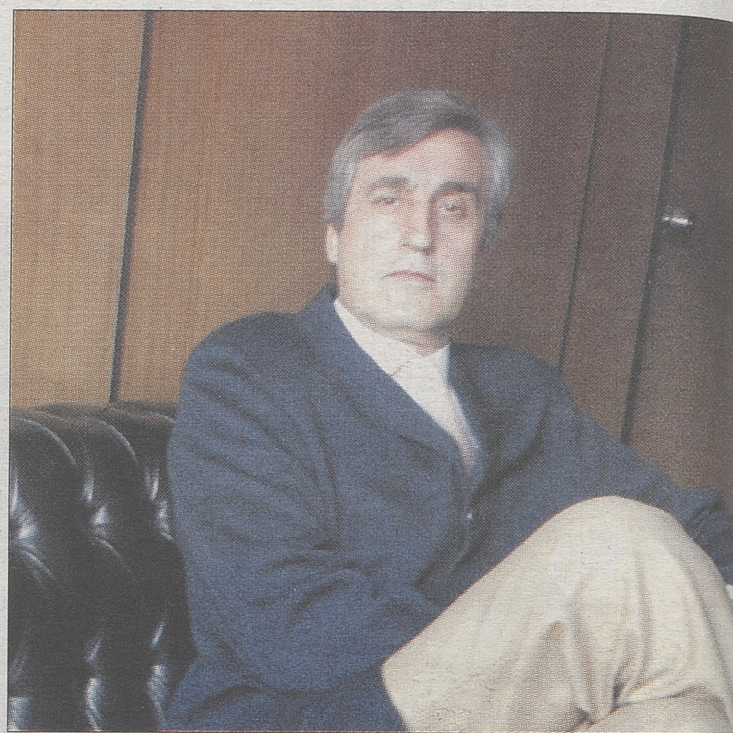

JOSÉ LUIS RIVAS HERNÁNDEZ
DIRECTOR PROVINCIAL DE EDUCACIÓN

Inicio recientemente mi andadura como Director Provincial de Educación me produce una enorme satisfacción presentar la III Muestra Abulense de Formación Profesional como un exponente del trabajo que se realiza cotidianamente en las aulas y como un fruto del esfuerzo conjunto de profesores, alumnos, entidades e instituciones abulenses que han participado en su organización.

La Formación Profesional tiene que adaptarse a las exigencias de la sociedad actual. La globalización de la economía mundial ha planteado nuevos retos y demandas tanto a las empresas como a los trabajadores. La sociedad del conocimiento y el desarrollo de las nuevas tecnologías de la información y de la comunicación han transformado los tradicionales procesos de producción y los mantienen en una dinámica de constante evolución, marcando así sus exigencias de futuro.

Con la aprobación y puesta en marcha de la Ley de las Cualificaciones y de la Formación Profesional se ha dado un nuevo paso en la integración y reconocimiento de la formación adquirida a lo largo de la vida laboral: con la formación inicial reglada; con la formación continua y experiencia adquiridas en el ejercicio de la profesión y con la formación ocupacional. Estos tres subsistemas deben tener como referencia, a partir de ahora, un único sistema nacional de cualificaciones y deben dar debida respuesta a las necesidades del sistema productivo y a las expectativas del propio trabajador.

El sistema educativo debe responder también a estos retos cimentando una buena formación inicial de los ciudadanos - profesionalmente sólida, polivalente y flexible- con titulaciones que permitan la incorporación al mundo laboral y que posibiliten, de cara al futuro, una rápida adaptación a las exigencias y a los cambios que puedan surgir en la trayectoria profesional del trabajador.

Esta Muestra pretende ofrecer una panorámica de los recursos técnicos y materiales existentes en los centros docentes y de la contribución que aportan sus equipos humanos para responder a las exigencias de profesionalización de la sociedad del futuro. Se quiere contribuir así a dar una nueva visión real, actualizada, de la Formación Profesional que permita conocer la calidad, la solvencia y la capacidad con que esta enseñanza posibilita la inserción de sus titulados en el sistema productivo.

La presencia en esta Muestra de otras instituciones y empresas quiere ser también reflejo del apoyo y de la contribución que otras muchas vienen aportando en nuestra provincia a la formación profesional.

Quiero reconocer y agradecer públicamente la colaboración y el esfuerzo realizado por todos ellos para hacer posible este evento. Es una buena ocasión para presentar la Formación Profesional como una alternativa de futuro para quienes nos visiten, como una opción que ofrece soluciones viables a sus planteamientos de especialización y resultar, en consecuencia, una respuesta adecuada a sus interrogantes y expectativas.

Deseo que, fruto de todo ello, sepamos estimular y responder a las necesidades de los ciudadanos abulenses. Que resulte un éxito y un motivo de satisfacción para todos. Enhorabuena. Mis más sinceras felicitaciones.

¿QUÉ NECESITO SABER PARA INICIAR ESTUDIOS DE FORMACIÓN PROFESIONAL ESPECÍFICA?

Contestamos a tus preguntas:



¿QUÉ TITULACIÓN SE NECESITA PARA ACCEDER A UN CICLO FORMATIVO?

- Para acceder a un Ciclo de Grado Medio: Título de Graduado en Enseñanza Secundaria Obligatoria o estudios declarados equivalentes.
- Para acceder a un Ciclo de Grado Superior: Título de Bachiller (L.O.G.S.E.) o estudios declarados equivalentes.

¿CÓMO PUEDO ACCEDER SIN TENER ESTA TITULACIÓN EXIGIDA?

- A los Ciclos de Grado Medio: Superando una prueba y cumpliendo alguna de estas condiciones:
 - CUMPLIR O TENER 18 AÑOS EN EL AÑO NATURAL QUE SE REALIZA LA PRUEBA.
 - HABER SUPERADO UN PROGRAMA DE GARANTÍA SOCIAL.
 - ACREDITAR AL MENOS UN AÑO DE EXPERIENCIA LABORAL EN LA FECHA DE REALIZACIÓN DE LA PRUEBA.

¿QUÉ TÍTULOS SE ALCANZAN y QUÉ PUESTOS DE TRABAJO SE PUEDEN OCUPAR?

- Al superar un Ciclo de Grado Medio se obtiene el Título de Técnico y se puede trabajar:
 1. DE FORMA AUTÓNOMA, GESTIONANDO UN TALLER O PEQUEÑA EMPRESA.
 2. POR CUENTA AJENA, FORMANDO PARTE DE UN EQUIPO, REALIZANDO PROCESOS PRODUCTIVOS BAJO LA SUPERVISIÓN DE UN TÉCNICO SUPERIOR.

- A los Ciclos de Grado Superior: Superando una prueba de acceso y cumpliendo alguno de estos requisitos:
 - TENER 20 AÑOS O CUMPLIRLOS EN EL AÑO NATURAL EN QUE SE REALIZA LA PRUEBA.
 - TENER 18 AÑOS O CUMPLIRLOS EN EL AÑO NATURAL EN QUE SE REALIZA LA PRUEBA Y ESTAR EN POSESIÓN DEL TÍTULO DE TÉCNICO EN UNA PROFESIÓN DE LA MISMA FAMILIA PROFESIONAL A LA DEL CICLO AL QUE SE DESEA ACCEDER O A LAS DECLARADAS AFINES ANTES DE LA REALIZACIÓN DE LA PRUEBA.

¿QUÉ PRETENDE?

- Proporcionarte los conocimientos, las habilidades, las destrezas y las actitudes necesarias para adquirir inicialmente una buena preparación profesional (cualificación).
- Proporcionarte la madurez profesional necesaria para facilitar futuros aprendizajes y permitirte que te adaptes así a los cambios que puedan producirse a lo largo de tu vida laboral.

¿CÓMO ESTÁ ORGANIZADA LA FORMACIÓN PROFESIONAL?

- Los Ciclos se organizan en Familias Profesionales. Existen 139 Títulos (Ciclos de Grado Medio y Grado Superior) agrupados en 22 Familias Profesionales.
- Cada Título se organiza en Módulos o Áreas de conocimientos específicos (teóricos y prácticos).

- Todos los Títulos finalizan con un Módulo de Formación en Centros de Trabajo (FCT), desarrollado en puestos de trabajo similares a los que se van a ocupar después, de forma que el alumno adquiere así su primera experiencia profesional.

¿QUÉ DURACIÓN TIENEN LOS CICLOS FORMATIVOS?

- La duración varía entre 1.300 horas y 2.000 horas (uno o dos cursos académicos) según exija la profesión.

¿QUÉ ESTUDIOS SE PUEDEN CONTINUAR UNA VEZ ALCANZADO EL TÍTULO?

- Con el Título de Técnico, se puede iniciar el Bachillerato en cualquiera de sus distintas modalidades o, mediante la superación de una prueba de acceso, continuar estudios en un Ciclo de Grado Superior.
- Con el Título de Técnico Superior, se puede acceder a la Universidad. Cada Título está relacionado con determinados estudios universitarios, según la especialidad cursada, a los que se accede directamente. Las Universidades reservan anualmente un número determinado de plazas para estos titulados.

¿PARA QUÉ ME SIRVE?

- Te capacita para desempeñar un puesto de trabajo de acuerdo con el título que hayas alcanzado.
- Te prepara para alcanzar un nivel de preparación profesional (cualificación) determinado, reconocido en todo el Estado y equiparable a los niveles profesionales y académicos de la Unión Europea.
- Te permite la incorporación a un puesto de trabajo específico de acuerdo a tu nivel de preparación.

¿DÓNDE SE PUEDE ESTUDIAR?

- Los Ciclos de Grado Medio y de Grado Superior están implantados en Institutos de Enseñanza Secundaria o en Centros de Formación Profesional, Públicos o Privados.

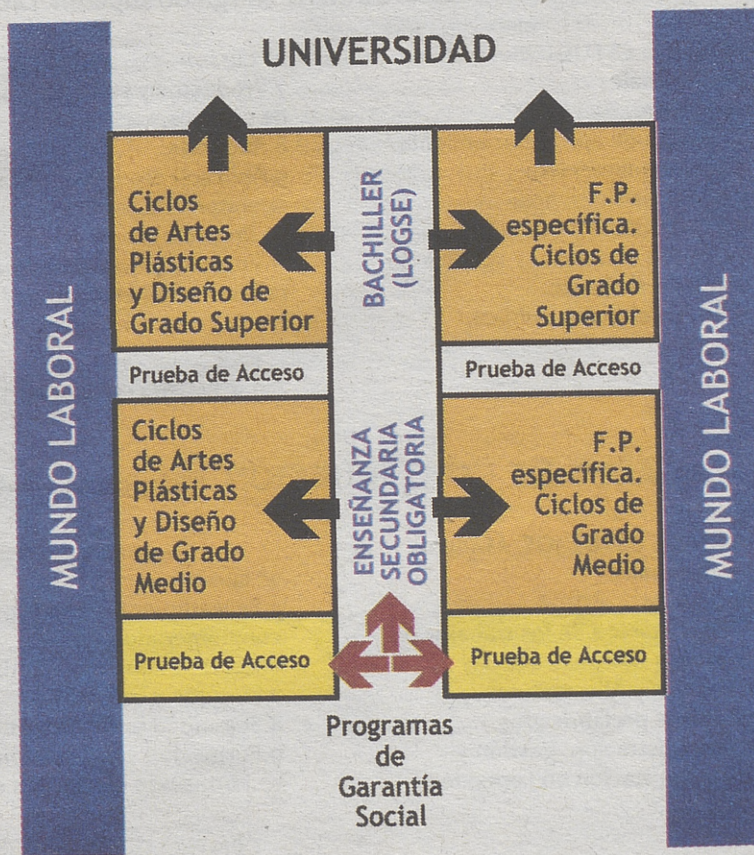

FAMILIA PROFESIONAL ACTIVIDADES AGRARIAS

EXPLORACIONES AGRARIAS EXTENSIVAS

Ciclo formativo de grado superior. Duración: 2.000 horas (2 cursos)

PLAN DE ESTUDIOS. Módulos Profesionales

1er. curso:

1. Instalaciones agrarias.
2. Cultivos herbáceos.
3. Métodos de control fitosanitario.
4. Producción ganadera ligada a la tierra.
5. Agrotecnología.
6. Formación y orientación laboral.

2º curso:

7. Organización y gestión de una explotación agraria familiar.
8. Mecanización agraria.
9. Cultivos arbóreos y arbustivos.
10. Manejo racional del ganado.
11. Formación en centros de trabajo.

SALIDAS PROFESIONALES. Ocupaciones

- Jefe de explotación agraria.
- Maquinista de equipos agrícolas.
- Plaguero.
- Tractorista en el sector agrario.
- Operador de máquinas y de equipos agrícolas.
- Gerente de cooperativas de

producción, de Sociedades Agrarias de Transformación (SAT) u otras asociaciones de productores.
·Aplicador de fitosanitarios profesional.
Jefe de taller rural.
·Capataz de riego
·Jefe de almacén de productos agrícolas.
·Encargado de explotación de secano y de regadío.

CENTRO DONDE SE IMPARTE: ▶ Escuela de Capacitación Agraria . Ávila.

FAMILIA PROFESIONAL ADMINISTRACIÓN

ADMINISTRACIÓN Y FINANZAS

Ciclo formativo de GRADO SUPERIOR. Duración: 2.000 horas (2 cursos)

PLAN DE ESTUDIOS. Módulos Profesionales

1er. curso:

1. Gestión de aprovisionamiento.
2. Gestión financiera.
3. Recursos humanos.
4. Contabilidad y fiscalidad.
5. Gestión comercial y servicio de atención al cliente.
6. Administración pública.

2º curso:

7. Productos y servicios financieros y de seguros.
8. Auditoría.
9. Aplicaciones informáticas y operatoria de teclados.
10. Proyecto empresarial.
11. Formación y orientación laboral.
12. Formación en centros de trabajo.

SALIDAS PROFESIONALES. Ocupaciones

- Administrativo de la Administración Pública.
- Administrativo de banca e instituciones financieras.
- Administrativo de oficina o despacho profesional.
- Administrativo comercial.

·Administrativo de gestión de personal.
·Contable.
·Responsable de tesorería, de medios de pago, de cartera, de valores, de extranjero.
·Auxiliar de auditoría.
·Agente comercial de seguros y bancos e instituciones financieras.
·Gestores administrativos.

CENTRO DONDE SE IMPARTE: ▶ I.E.S. "Alonso de Madrigal". Ávila. ▶ I.E.S. "Juana de Pimentel". Arenas de San Pedro. ▶ I.E.S. "Eulogio Florentino Sanz" Arévalo. ▶ I.E.S. "Sierra del Valle". La Adrada. ▶ I.E.S. "Aravalle". El Barco de Ávila. (Pte. nº de alumnos)

GESTIÓN ADMINISTRATIVA

Ciclo formativo de GRADO MEDIO. Duración: 2.000 horas (2 cursos), 1 curso + FCT

PLAN DE ESTUDIOS. Módulos Profesionales

1er. curso:

2. Comunicación, archivo de la información y operatoria de teclados.
3. Gestión administrativa de compra-venta.
4. Gestión administrativa de personal.
5. Contabilidad general y tesorería.

6. Productos y servicios financieros y de seguros básicos.

7. Principios de gestión administración pública.
8. Aplicaciones informáticas.
9. Formación y orientación laboral.

2º curso:

10. Formación en centros de trabajo.

SALIDAS PROFESIONALES. Ocupaciones

- Auxiliar administrativo de la Administración Pública.
- Auxiliar Administrativo.
- Ayudante de oficina.
- Auxiliar de documentación y archivo.
- Gestor de cobros y pagos.

·Cajero.
·Empleado de seguros de producción.
·Empleado de valores, de tesorería, de medios de pago, de cartera.
·Administrativo de gestión y de personal.
·Administrativo comercial.
·Administrativo de banca e instituciones financieras.

CENTRO DONDE SE IMPARTE: ▶ I.E.S. "Alonso de Madrigal". Ávila. (También a distancia) ▶ I.E.S. "Juana de Pimentel". Arenas de San Pedro. ▶ I.E.S. "Eulogio Florentino Sanz" Arévalo. ▶ I.E.S. "Sierra del Valle". La Adrada. ▶ I.E.S. "Aravalle". El Barco de Ávila.

FAMILIA PROFESIONAL EDIFICACIÓN Y OBRA CIVIL

DESARROLLO Y APLICACIÓN DE PROYECTOS DE CONSTRUCCIÓN

Ciclo formativo de grado superior. Duración: 2.000 horas (2 cursos)

PLAN DE ESTUDIOS. Módulos Profesionales

1er. curso:

1. Gestión de aprovisionamiento.
2. Gestión financiera.
3. Recursos humanos.
4. Contabilidad y fiscalidad.
5. Gestión comercial y servicio de atención al cliente.
6. Administración pública.

2º curso:

7. Productos y servicios financieros y de seguros.
8. Auditoría.
9. Aplicaciones informáticas y operatoria de teclados.
10. Proyecto empresarial.
11. Formación y orientación laboral.
12. Formación en centros de trabajo.

SALIDAS PROFESIONALES. Ocupaciones

- Administrativo de la Administración Pública.
- Administrativo de banca e instituciones financieras.
- Administrativo de oficina o despacho profesional.
- Administrativo comercial.

·Administrativo de gestión de personal.
·Contable.
·Responsable de tesorería, de medios de pago, de cartera, de valores, de extranjero.
·Auxiliar de auditoría.
·Agente comercial de seguros y bancos e instituciones financieras.
·Gestores administrativos.

CENTRO DONDE SE IMPARTE: ▶ I.E.S. "Vasco de la Zarza". Ávila.

ACABADOS DE CONSTRUCCIÓN

Ciclo formativo de grado medio. Duración: 2.000 horas (2 cursos)

PLAN DE ESTUDIOS. Módulos Profesionales

1er. curso:

1. Organización de los trabajos de acabados de construcción.
2. Solados y Alicatados.
3. Paneles prefabricados.
4. Administración, gestión y comercialización en la pequeña empresa.

2º curso:

5. Revestimientos continuos conglomerados.
6. Revestimientos en láminas.
7. Pinturas y barnices.
8. Seguridad en la construcción.
9. Formación y orientación laboral.
10. Formación en centros de trabajo.

SALIDAS PROFESIONALES. Ocupaciones

- Solador.
- Alicatador.
- Pavimentador.
- Enlucidor-escayolista-revocador.
- Pintor.
- Empapelador.
- Entelador.

·Enmoquetador. Instalador de suelos industriales.
·Instalador de pavimentos sintéticos.
·Techador en materiales sintéticos, metal.
·Cristalero.
·Instalador de suelos técnicos.
·Instalador de placas en techos.
·Montador de andamios.

CENTRO DONDE SE IMPARTE: ▶ I.E.S. "Vasco de la Zarza". Ávila.

FAMILIA PROFESIONAL ELECTRICIDAD Y ELECTRÓNICA

SISTEMAS DE REGULACIÓN Y CONTROL AUTOMÁTICOS

Ciclo formativo de grado superior. Duración: 2.000 horas (2 cursos)

PLAN DE ESTUDIOS. Módulos Profesionales

- 1er. curso:
1. Sistemas de control secuencial.
 2. Sistemas de medida y regulación.
 3. Informática industrial.
 4. Sistemas electrotécnicos de potencia.
 5. Relaciones en el entorno de trabajo.
 6. Seguridad en las instalaciones de los sistemas automáticos.
 7. Formación y orientación laboral.

- 2º curso:
8. Comunicaciones industriales.
 9. Gestión del desarrollo de sistemas automáticos.
 10. Administración, gestión y comercialización en la pequeña empresa.
 11. Desarrollo de sistemas secuenciales.
 12. Desarrollo de sistemas de medida y regulación.
 13. Calidad.
 14. Formación en centros de trabajo.

SALIDAS PROFESIONALES. Ocupaciones

- Técnico en electrónica industrial.
- Técnico en control de procesos.
- Técnico en soporte a la producción.
- Técnico en electricidad industrial.
- Técnico en informática y comunicaciones industriales.

- Técnico en definición, análisis y desarrollo de proyectos de equipos y sistemas automáticos.
- Técnico en instrumentación industrial.
- Técnico en mantenimiento industrial.
- Técnico en automatización.
- Projectista electrotécnico.
- Técnico en control y regulación de máquinas eléctricas.

CENTRO DONDE SE IMPARTE: ► I.E.S. "Vasco de la Zarza". Ávila.

EQUIPOS E INSTALACIONES ELECTROTÉCNICAS

Ciclo formativo de grado medio. Duración: 2.000 horas (2 cursos)

PLAN DE ESTUDIOS. Módulos Profesionales

- 1er. curso:
1. Relaciones en el equipo de trabajo.
 2. Calidad.
 3. Seguridad en las instalaciones eléctricas.
 4. Electrotecnia.
 5. Instalaciones eléctricas del interior.
 6. Automatismos y cuadros eléctricos.
 7. Formación y orientación laboral.
- 2º curso:
8. Instalaciones eléctricas de enlace y

- centros de transformación.
9. Instalaciones singulares en viviendas y edificios.
 10. Instalaciones automatizadas en viviendas y edificios.
 11. Mantenimiento de máquinas eléctricas.
 12. Administración, gestión y comercialización en la pequeña empresa.
 13. Formación en centros de trabajo.

SALIDAS PROFESIONALES. Ocupaciones

- Instalador de líneas eléctricas.
- Montador de centros de producción.
- Electricista general.
- Instalador electricista de edificios.
- Electricista industrial.

- Montador de cuadros eléctricos.
- Instalador de antenas.
- Instalador de equipos telefónicos.
- Reparador de electrodomésticos.
- Instalador electrónico de edificios.
- Bobinador.

CENTRO DONDE SE IMPARTE: ► I.E.S. "Vasco de la Zarza". Ávila. ► I.E.S. "H. Martín Borro". Cebreros.

SISTEMAS DE TELECOMUNICACIÓN E INFORMÁTICOS

Ciclo formativo de grado superior. Duración: 2.000 horas (2 cursos)

PLAN DE ESTUDIOS. Módulos Profesionales

- 1er. curso:
1. Sistemas de telefonía.
 2. Arquitectura de equipos y sistemas informáticos.
 3. Sistemas operativos y lenguajes de programación.
 4. Relaciones en el entorno de trabajo.
 5. Calidad.
 6. Seguridad en las instalaciones de telecomunicación e informática.

7. Formación y orientación laboral.
- 2º curso:
8. Sistemas de radio y televisión.
 9. Sistemas telemáticos.
 10. Gestión del desarrollo de sistemas de telecomunicación e informáticos.
 11. Administración, gestión y comercialización en la pequeña empresa.
 12. Desarrollo de sistemas de telecomunicación e informáticos.
 13. Formación en centros de trabajo.

SALIDAS PROFESIONALES. Ocupaciones

- Técnico en telefonía.
- Técnico en redes locales y telemática.
- Técnico en centros de producción audiovisual.
- Técnico en explotación de sistemas de radio y televisión.

- Técnico en sistemas multimedia.
- Técnico en retransmisiones y enlaces.
- Técnico en sistemas informáticos mono y multiusuario.
- Técnico en control central de sistemas de televisión.
- Técnico en definición, análisis y desarrollo de proyectos de sistemas de telecomunicación e informáticos.

CENTRO DONDE SE IMPARTE: ► I.E.S. "Vasco de la Zarza". Ávila.

DESARROLLO DE PRODUCTOS ELECTRÓNICOS

Ciclo formativo de grado superior. Duración: 2.000 horas (2 cursos)

PLAN DE ESTUDIOS. Módulos Profesionales

- 1er. curso:
1. Electrónica analógica.
 2. Lógica digital y microprogramable.
 3. Relaciones en el entorno del trabajo.
 4. Calidad.
 5. Técnicas de programación.
 6. Electrónica de sistemas.
 7. Formación y orientación laboral.

- 2º curso:
8. Desarrollo y construcción de prototipos electrónicos.
 9. Mantenimiento de equipos electrónicos.
 10. Administración, gestión y comercialización en la pequeña empresa.
 11. Desarrollo de proyectos de productos electrónicos.
 12. Formación en centros de trabajo.

SALIDAS PROFESIONALES. Ocupaciones

- Técnico en definición, análisis y desarrollo de productos electrónicos.
- Técnico de soporte y laboratorio para mantenimiento de equipos electrónicos industriales.
- Técnico de soporte en producción electrónica.
- Técnico en control de calidad de

- productos electrónicos.
- Técnico en prototipos electrónicos.
- Projectista electrónico.
- Técnico de soporte y laboratorio para mantenimiento de equipos electrónicos de electromedicina y de instrumentación en general.
- Técnico de soporte y laboratorio para mantenimiento de equipos electrónicos de telecomunicaciones y de tratamiento de la información.

CENTRO DONDE SE IMPARTE: ► I.E.S. "Valle del Tiétar". Arenas de San Pedro. (Pte. nº de alumnos)

EQUIPOS ELECTRÓNICOS DE CONSUMO

Ciclo formativo de grado medio. Duración: 2.000 horas (2 cursos)

PLAN DE ESTUDIOS. Módulos Profesionales

- 1er. curso:
1. Sistemas electrónicos de información.
 2. Relaciones en el equipo de trabajo.
 3. Calidad.
 4. Electrónica general.
 5. Electrónica digital y microprogramable.
 6. Instalaciones básicas.
 7. Formación y orientación laboral.

- 2º curso:
8. Equipos de sonido.
 9. Equipos de imagen.
 10. Equipos microinformáticos y terminales de telecomunicación.
 11. Administración, gestión y comercialización en la pequeña empresa.
 12. Formación en centros de trabajo.

SALIDAS PROFESIONALES. Ocupaciones

- Técnico de ordenadores y equipos auxiliares.
- Técnico reparador de receptores de radio, TV y equipos afines.
- Reparador de electrodomésticos.

- Técnico reparador de equipos de sonido.
- Técnico antenista de radio y TV.
- Reparador de instalaciones telefónicas.
- Técnico en instalaciones de sonido.
- Instalador-montador de equipos fónicos y telemáticos.

CENTRO DONDE SE IMPARTE: ► I.E.S. "Vasco de la Zarza". Ávila. ► I.E.S. "Valle del Tiétar". Arenas de San Pedro. ► Centro de F.P. Juan XXIII. La Serrada.

FAMILIA PROFESIONAL FABRICACIÓN MECÁNICA

PRODUCCIÓN POR MECANIZADO Ciclo formativo de grado superior. Duración: 2.000 horas (2 cursos)

PLAN DE ESTUDIOS. Módulos Profesionales

1er. curso:

1. Definición de procesos de mecanizado, conformado y montaje.
2. Programación de máquinas de control numérico para fabricación mecánica.
3. Ejecución de procesos de mecanizado, conformado y montaje.
4. Materiales empleados en fabricación mecánica.
5. Planes de seguridad en industrias de

fabricación mecánica.

2º curso:

6. Programación de sistemas automáticos de fabricación mecánica.
7. Programación de la producción en fabricación mecánica.
8. Control de calidad en fabricación mecánica.
9. Relaciones en el entorno de trabajo.
10. Formación y orientación laboral.
11. Formación en centros de trabajo.

SALIDAS PROFESIONALES. Ocupaciones

- Técnico en procesos de mecanizado [arranque de viruta, conformado (forja, estampación, primeras transformaciones), especiales, montaje]
- Técnico en planificación de la

producción.

- Técnico en métodos y tiempos.
- Técnico de programación de máquinas y sistemas.
- Técnico en control de calidad.
- Jefe de taller.

CENTRO DONDE SE IMPARTE: ► I.E.S. "Vasco de la Zarza". Ávila.

MECANIZADO

Ciclo formativo de grado medio. Duración: 2.000 horas (2 cursos)

PLAN DE ESTUDIOS. Módulos Profesionales

1er. curso:

1. Procedimientos de mecanizado.
2. Preparación y programación de máquinas de fabricación mecánica.
3. Fabricación por arranque de viruta.
4. Seguridad en las industrias de fabricación mecánica.

2º curso:

5. Sistemas auxiliares de fabricación

mecánica

6. Fabricación por abrasión, conformado y procedimientos especiales.
7. Control de las características del producto mecanizado.
8. Administración, gestión y comercialización en la pequeña empresa.
9. Relaciones en el equipo de trabajo.
10. Formación y orientación laboral.
11. Formación en centros de trabajo.

SALIDAS PROFESIONALES. Ocupaciones

- Tornero.
- Matricero moldista. Mandrinador.
- Conductor de línea por arranque de viruta, conformado y especiales.
- Preparador de máquinas (tornos automáticos, transfers, sistemas

flexibles, líneas de procesado de chapa).

- Rectificador.
- Fresador.
- Modelista.
- Programador de máquina-herramienta CNC en planta.

CENTRO DONDE SE IMPARTE: ► I.E.S. "Vasco de la Zarza". Ávila.

FAMILIA PROFESIONAL HOSTELERÍA Y TURISMO

RESTAURACIÓN

Ciclo formativo de grado superior. Duración: 2.000 horas (2 cursos)

PLAN DE ESTUDIOS. Módulos Profesionales

1er. curso:

1. Procesos de cocina.
2. Procesos de servicio.
3. Administración de establecimientos de restauración.

4. Lengua extranjera.

5. Segunda lengua extranjera.

2º curso:

6. Procesos de pastelería y panadería.
7. Marketing en restauración.
8. Relaciones en el entorno de trabajo.
9. Formación y orientación laboral.
10. Formación en centros de trabajo.

SALIDAS PROFESIONALES. Ocupaciones

- Jefe de economato y bodega.
- Jefe de compras.
- Director de restauración o banquetes.
- Responsable de alimentación en un

"catering".

- Jefe de comedor.
- Director de producción.
- Consultor.
- Director de alimentos y bebidas.

CENTRO DONDE SE IMPARTE: ► I.E.S. "Jorge Santayana". Ávila.

COCINA

Ciclo formativo de grado medio. Duración: 2.000 horas (2 cursos)

PLAN DE ESTUDIOS. Módulos Profesionales

1er. curso:

1. Praelaboración y conservación de alimentos.
2. Técnicas culinarias.
3. Administración, gestión y comercialización en la pequeña empresa.
4. Lengua extranjera.
5. Relaciones en el entorno de trabajo.
6. Formación y orientación laboral.

2º curso:

7. Ofertas gastronómicas y sistemas de aprovisionamiento.
8. Repostería.
9. Técnicas básicas de servicio y de preparación de alimentos y bebidas a la vista del cliente.
10. Elaboración y productos culinarios.
11. Formación en centros de trabajo.

SALIDAS PROFESIONALES. Ocupaciones

- Empleado de departamento de economato y bodega de un hotel, restaurante, hospital, empresa de

colectividades, etc.

- Cocinero de cualquier tipo de establecimientos y/o alojamientos.
- Jefe de partida.

CENTRO DONDE SE IMPARTE: ► I.E.S. "Jorge Santayana". Ávila.

SERVICIOS DE RESTAURANTE Y BAR

Ciclo formativo de grado medio. Duración: 1.400 horas (1 curso + FCT)

PLAN DE ESTUDIOS. Módulos Profesionales

1er. curso:

1. Oferta gastronómica y sistemas de aprovisionamiento.
2. Bebidas.
3. Técnicas elementales de cocina.
4. Técnicas de servicio y atención al cliente.
5. Administración, gestión y comercialización en la pequeña empresa.

6. Lengua extranjera.

7. Segunda lengua extranjera.

8. Formación y orientación laboral.

2º curso:

9. Formación en centros de trabajo.

SALIDAS PROFESIONALES. Ocupaciones

- Camarero de bar o restaurante, o jefe de rango.
- Jefe de sector.
- "Barman". "Sommelier".
- Cafetero.
- Cocinero de un establecimiento catalogado en el grupo de

establecimientos de restauración evolutiva.

- Empleado de departamento de economato y bodega de un hotel, restaurante, hospital, empresa de colectividades, etc.
- Tripulante de cabina de pasajeros (auxiliar de vuelo).
- Puede crear su propio bar o cafetería.

CENTRO DONDE SE IMPARTE: ► I.E.S. "Jorge Santayana". Ávila.

FAMILIA PROFESIONAL INFORMÁTICA

ADMINISTRACIÓN DE SISTEMAS INFORMÁTICOS

Ciclo formativo de grado superior. Duración: 2.000 horas (2 cursos)

PLAN DE ESTUDIOS. Módulos Profesionales

- 1er. curso:
- 1.Sistemas informáticos monousuario y multiusuario.
 - 2.Redes de área local.
 - 3.Fundamentos de programación.
 - 4.Relaciones en el entorno de trabajo.
 - 5.Formación y orientación laboral.

- 2º curso:
- 6.Implantación de aplicaciones informáticas de gestión.
 - 7.Desarrollo de funciones en el sistema informático.
 - 8.Sistemas gestores de bases de datos.
 - 9.Formación en centros de trabajo.

SALIDAS PROFESIONALES. Ocupaciones

- Jefe de explotación de sistemas informáticos en PYMES.
- Administrador de redes de área local.
- Técnico en información y

asesoramiento en sistemas y aplicaciones informáticas.
·Técnico en mantenimiento de sistemas informáticos en entornos monousuario y multiusuario.

CENTRO DONDE SE IMPARTE: ► I.E.S. "Alonso de Madrigal". Ávila. ► Colegio Diocesano Asunción de Ntra. Señora. Ávila.

DESARROLLO DE APLICACIONES INFORMÁTICAS

Ciclo formativo de grado superior. Duración: 2.000 horas (2 cursos)

PLAN DE ESTUDIOS. Módulos Profesionales

- 1er. curso:
- 1.Sistemas informáticos multiusuario y en red.
 - 2.Análisis y diseño detallado de aplicaciones informativas de gestión.
 - 3.Programación en lenguajes estructurados.

- 2º curso:
- 4.Desarrollo de aplicaciones en entornos de cuarta generación y con herramientas CASE.
 - 5.Diseño y realización de servicios de presentación en entornos gráficos.
 - 6.Relaciones en el entorno de trabajo.
 - 7.Formación y orientación laboral.
 - 8.Formación en centros de trabajo.

SALIDAS PROFESIONALES. Ocupaciones

- Analista-programador.
- Programador.
- Gestor de proyectos.

CENTRO DONDE SE IMPARTE: ► I.E.S. "Alonso de Madrigal". Ávila.

FAMILIA PROFESIONAL MANTENIMIENTO DE VEHÍCULOS AUTOPROPULSADOS

AUTOMOCIÓN

Ciclo formativo de grado superior. Duración: 2.000 horas (2 cursos)

PLAN DE ESTUDIOS. Módulos Profesionales

- 1er. curso:
- 1.Sistemas eléctricos, de seguridad y de confortabilidad.
 - 2.Sistemas de transmisión de fuerzas y trenes de rodaje.
 - 3.Motores térmicos y sus sistemas auxiliares.

- 4.Elementos amovibles y fijos no estructurales.
- 5.Administración, gestión y comercialización en la pequeña empresa.
- 6.Seguridad en el mantenimiento de vehículos.
- 2º curso:
- 7.Preparación y embellecimiento de

- superficies.
- 8.Estructuras de vehículos.
- 9.Gestión y logística del mantenimiento en automoción.
- 10.Relaciones en el entorno de trabajo.
- 11.Formación y orientación laboral.
- 12.Formación en Centros de trabajo.

SALIDAS PROFESIONALES. Ocupaciones

- Jefe de taller.
- Receptor/repador de vehículos.
- Encargado de taller.
- Encargado de ITV.
- Perito tasador de vehículo.
- Encargado de la sección de chapa/pintura.

CENTRO DONDE SE IMPARTE: ► I.E.S. "Adaja". Arévalo.

ELECTROMECAÁNICA DE VEHÍCULOS

Ciclo formativo de grado medio. Duración: 2.000 horas (2 cursos)

PLAN DE ESTUDIOS. Módulos Profesionales

- 1er. curso:
- 1.Motores.
 - 2.Circuitos de fluidos. Suspensión y dirección.
 - 3.Circuitos electrotécnicos básicos. Sistemas de carga y arranque del vehículo.
 - 4.Administración, gestión

- y comercialización en la pequeña empresa.
- 5.Técnicas de mecanizado para el mantenimiento de vehículos.
- 6.Seguridad en mantenimiento de vehículos
- 7.Formación y orientación laboral.
- 2º curso:

- 8.Sistemas auxiliares del motor.
- 9.Sistemas de transmisión y frenado.
- 10.Circuitos eléctricos auxiliares del vehículo.
- 11.Sistemas de seguridad y confortabilidad.
- 12.Formación en centros de trabajo.

SALIDAS PROFESIONALES. Ocupaciones

- Mecánico de automóviles.
- Electricista de automóviles.
- Mecánico de equipos diesel.

·Mecánico de maquinaria agrícola y de obras públicas.
·Mecánico de motocicletas.
·Mecánico de vehículos pesados.
·Electricista de vehículos pesados.
·Instalador de accesorios.

CENTRO DONDE SE IMPARTE: ► I.E.S. "Adaja". Arévalo. ► I.E.S. "Sierra del Valle". La Adrada. ► Centro de F.P. Juan XXIII. La Serrada.

FAMILIA PROFESIONAL COMERCIO Y MARKETING

COMERCIO

Ciclo formativo de grado medio. Duración: 1.400 horas (1 cursos + FCT)

PLAN DE ESTUDIOS. Módulos Profesionales

- 1er. curso:
- 1.Operaciones de almacenaje.
 - 2.Animación del punto de venta.
 - 3.Operaciones de venta.
 - 4.Administración y gestión de un pequeño establecimiento comercial.
 - 5.Aplicaciones informáticas de propósito general.

- 6.Lengua extranjera o de la Comunidad Autónoma.
- 7.Relaciones en el entorno de trabajo.
- 8.Formación y orientación laboral.
- 2º curso:
- 9.Formación en centros de trabajo.

SALIDAS PROFESIONALES. Ocupaciones

- Comerciante.
- Empleado de reposición.
- Dependiente en general y de oficio.
- Encargado de tienda.
- Vendedor técnico.

·Representante comercial.
·Jefe de caja.
·Empleado de atención al cliente.
·Almacenista.
·Empleado de agencias comerciales

CENTRO DONDE SE IMPARTE: ► Colegio Diocesano Asunción de Ntra. Señora. Ávila.

FAMILIA PROFESIONAL SANIDAD

SALUD AMBIENTAL

Ciclo formativo de grado superior. Duración: 2.000 horas (2 cursos)

PLAN DE ESTUDIOS. Módulos Profesionales

1er. curso:

1. Organización y gestión de la unidad de salud ambiental.
2. Aguas de uso y consumo.
3. Contaminación atmosférica, ruidos y radiaciones.
4. Productos químicos y vectores de

interés en salud pública.

5. Formación y orientación laboral.

2º curso:

6. Residuos sólidos y Medio construido.
7. Control y vigilancia de la contaminación de alimentos.
8. Educación sanitaria y promoción de la salud.
9. Formación en centros de trabajo.

SALIDAS PROFESIONALES. Ocupaciones

- Técnico en Salud Ambiental.
- Técnico en Control de aguas de consumo.
- Técnico en Contaminación atmosférica.
- Técnico en Gestión de residuos.

CENTRO DONDE SE IMPARTE: ► I.E.S. "Isabel de Castilla". Ávila.

CUIDADOS AUXILIARES DE ENFERMERÍA

Ciclo formativo de grado medio. Duración: 2.000 horas (2 cursos)

PLAN DE ESTUDIOS. Módulos Profesionales

1er. curso:

1. Operaciones administrativas y documentación sanitaria.
2. Técnicas básicas de enfermería.
3. Higiene del Medio hospitalario y limpieza de material.
4. Promoción de la salud y apoyo

psicológico al paciente.

5. Técnicas de ayuda odontológica / estomatológica.

6. Relaciones en el entorno de trabajo.

7. Formación y orientación laboral.

2º curso:

8. Formación en centros de trabajo.

SALIDAS PROFESIONALES. Ocupaciones

- Auxiliar de Enfermería/Clinica.
- Auxiliar de Balnearios.
- Auxiliar de Esterilización.
- Auxiliar de Unidades Especiales.

· Auxiliar de Atención primaria y Cuidados de enfermería a domicilio.

· Auxiliar Bucodental.

· Auxiliar Geriátrico.

· Auxiliar Pediátrico.

· Auxiliar de Salud Mental.

CENTRO DONDE SE IMPARTE: ► I.E.S. "Isabel de Castilla". Ávila.

CICLOS FORMATIVOS DE ARTES PLÁSTICAS Y DISEÑO.

Los Ciclos Formativos de Artes Plásticas y Diseño se cursan en las Escuelas de Arte y constan de un período de formación teórico-práctico en el Centro, una fase de prácticas en empresas, estudios o talleres y un Proyecto final.

TITULACIÓN:

AL SUPERAR LOS CICLOS FORMATIVOS, SE ALCANZA LA TITULACIÓN SIGUIENTE:

- CICLOS DE GRADO MEDIO: TÉCNICO DE ARTES PLÁSTICAS Y DISEÑO.
- CICLOS DE GRADO SUPERIOR: TÉCNICO SUPERIOR DE ARTES PLÁSTICAS Y DISEÑO.

ACCESO:

2. ACCESO CICLOS DE GRADO SUPERIOR.

A. ACCESO CON TITULACIÓN. CONDICIONES GENERALES.

- POSIBLES TITULACIONES:

TÍTULO DE TÉCNICO ESPECIALISTA O TÉCNICO SUPERIOR DE FORMACIÓN PROFESIONAL.
TÍTULO DE GRADUADO EN ARTES APLICADAS O TÉCNICO SUPERIOR DE ARTES APLICADAS.
TÍTULO DE BACHILLERATO (C.O.U. O 2º BACHILLERATO LOGSE) O EQUIVALENTE.
TITULACIÓN UNIVERSITARIA O EQUIVALENTE A EFECTOS ACADÉMICOS.

- SUPERAR UNA PRUEBA DE ACCESO ESPECÍFICA (*) MEDIANTE LA CUAL SE DEBERÁ DEMOSTRAR TANTO LA MADUREZ INTELECTUAL COMO LAS HABILIDADES ESPECÍFICAS NECESARIAS PARA CURSAR CON APROVECHAMIENTO ESTAS ENSEÑANZAS.

B. ACCESO SIN TITULACIÓN:

PODRÁN ACCEDER AL GRADO SUPERIOR DE ESTAS ENSEÑANZAS LOS ASPIRANTES QUE, SIN REUNIR LOS REQUISITOS ACADÉMICOS ESTABLECIDOS, TENGAN CUMPLIDOS 20 AÑOS (EN EL MOMENTO DE REALIZAR LA PRUEBA) Y SUPEREN UNA PRUEBA DE MADUREZ ESTABLECIDA, ASÍ COMO LA PRUEBA DE ACCESO ESPECÍFICA (*) DE CARÁCTER GENERAL.

(*) EXENCIONES DE LA PRUEBA ESPECÍFICA DE ACCESO. TENDRÁN ACCESO DIRECTO, SIN NECESIDAD DE REALIZAR LA PRUEBA ESPECÍFICA, QUIENES CUMPLAN ALGUNO DE ESTOS REQUISITOS ACADÉMICOS:

BACHILLERATO DE ARTES, HABIENDO CURSADO DETERMINADAS MATERIAS CONCORDANTES CON EL CICLO FORMATIVO QUE SE DESEA CURSAR.
GRADUADO EN ARTES APLICADAS EN ESPECIALIDADES DEL MISMO ÁMBITO PROFESIONAL.
TÉCNICO SUPERIOR EN ARTES PLÁSTICAS Y DISEÑO DE LA MISMA FAMILIA PROFESIONAL.
BACHILLERATO DE ARTES, CURSADO CON ANTERIORIDAD AL CURSO 1.995/96. BACHILLERATO ARTÍSTICO (EXPERIMENTAL).



1. ACCESO A CICLOS DE GRADO MEDIO.

A. ACCESO CON TITULACIÓN. CONDICIONES GENERALES:

ESTAR EN POSESIÓN DEL TÍTULO DE GRADUADO EN EDUCACIÓN SECUNDARIA, 2º B.U.P. O EQUIVALENTE.

SUPERAR UNA PRUEBA DE ACCESO ESPECÍFICA (*) MEDIANTE LA CUAL SE DEBERÁN ACREDITAR LOS CONOCIMIENTOS Y APTITUDES NECESARIOS PARA CURSAR CON APROVECHAMIENTO ESTAS ENSEÑANZAS.

B. ACCESO SIN TITULACIÓN:

PODRÁN ACCEDER LOS ASPIRANTES QUE SUPEREN LA PRUEBA DE MADUREZ ESTABLECIDA Y UNA PRUEBA DE ACCESO ESPECÍFICA (*) DE CARÁCTER GENERAL, Y REÚNAN ALGUNA DE LAS SIGUIENTES CONDICIONES:

- TENER CUMPLIDOS 18 AÑOS EN EL MISMO AÑO NATURAL.
- HABER SUPERADO UN PROGRAMA DE GARANTÍA SOCIAL.
- ACREDITAR, AL MENOS, UN AÑO DE EXPERIENCIA LABORAL.

(*) EXENCIONES DE LA PRUEBA ESPECÍFICA DE ACCESO: TENDRÁN ACCESO DIRECTO, SIN NECESIDAD DE REALIZAR LA PRUEBA ESPECÍFICA, QUIENES CUMPLAN ALGUNO DE ESTOS REQUISITOS ACADÉMICOS:

- TÉCNICO SUPERIOR DE ARTES PLÁSTICAS Y DISEÑO DE LA FAMILIA PROFESIONAL CORRESPONDIENTE.
- TÉCNICO DE ARTES PLÁSTICAS Y DISEÑO DE LA FAMILIA PROFESIONAL CORRESPONDIENTE.
- CURSOS COMUNES DE LOS ESTUDIOS DE ARTES APLICADAS Y OFICIOS ARTÍSTICOS DEL PLAN EXPERIMENTAL O DE 1.963.

ARTES APLICADAS DE LA ESCULTURA

Ciclo formativo de grado superior. Duración: 1875 horas (2 cursos)

PLAN DE ESTUDIOS. Módulos Profesionales

- I. Historia de las Artes Aplicadas de la Escultura
- II. Dibujo Artístico y Color
- III. Geometría Descriptiva
- IV. Diseño Asistido por Ordenador
- V. Materiales y Tecnologías: Artes Aplicadas de la escultura

- VI. Audiovisuales
- VII. Idioma Extranjero
- VIII. Taller de Talla Artística en Piedra
- IX. Taller de Talla Artística en Madera
- X. Taller de Forja Artística
- XI. Taller de Vaciado y Moldeado
- XII. Volumen y Proyectos
- XIII. Formación y Orientación Laboral
- Formación en Empresas (50 h) y Proyecto Obra final (150 h)

SALIDAS PROFESIONALES. Ocupaciones

El Técnico superior ejercerá su actividad en empresas y talleres de carácter artesanal y artístico relacionados con campos tan variados como son: mantenimiento

y rehabilitación arquitectónica; atrezzo y ornamentación para cine, teatro, TV y otros medios de expresión, representación o escenografía; juegos y juguetes de diversa índole; montajes e instalaciones de ferias, congresos, etc.

CENTRO DONDE SE IMPARTE: ESCUELA DE ARTE. Ávila.

CERÁMICA ARTÍSTICA

Ciclo formativo de grado superior. Duración: 1850 horas (2 cursos)

PLAN DE ESTUDIOS. Módulos Profesionales

- I. Dibujo
- II. Volumen
- III. Historia de la cerámica
- IV. Taller cerámico
- V. Proyectos de cerámica artística
- VI. Formación y orientación laboral
- VII. Tecnología de Materiales Cerámico

- VIII. Audiovisuales
- IX. Idioma Extranjero
- X. Diseño Asistido por Ordenador
- Formación Práctica en empresas (50 h) y Proyecto de obra final (150 h)

SALIDAS PROFESIONALES. Ocupaciones

La actividad en talleres individuales de carácter artesano o artístico está lo suficientemente extendida y arraigada como para configurarse como una de las salidas profesionales de estos estudios.

Por otro lado, la inserción laboral de un profesional intermedio en la línea de producción de la industria cerámica, que unifica y organiza los componentes formales y estéticos, tanto de la producción de formas como de la decoración de las mismas es cada vez más necesaria.

CENTRO DONDE SE IMPARTE: ESCUELA DE ARTE. Ávila.



EBANISTERÍA ARTÍSTICA

Ciclo formativo de grado medio. Duración: 1600 (2 cursos)

PLAN DE ESTUDIOS. Módulos Profesionales

- I. Historia de la Cultura y del Arte: Artes Aplicadas de la Escultura
- II. Dibujo Artístico
- III. Volumen
- IV. Taller de Ebanistería
- V. Formación y Orientación Laboral
- VI. Dibujo Técnico
- VII. Materiales y Tecnología: AA. Aplicadas a la Escultura
- VIII. Idioma Extranjero
- IX. Informática Básica
- Prácticas en Empresas (25 h) y Proyecto Obra final (75 h)

SALIDAS PROFESIONALES. Ocupaciones

La Ebanistería Artística, tradicional y moderna, supone un área de actividad profesional y empresarial muy amplia. Desde el maestro ebanista como artesano

independiente, hasta la gran empresa de fabricación de muebles artísticos para el consumo de un sector social - cada vez más numeroso - que demanda un producto de notable calidad artística.

CENTRO DONDE SE IMPARTE: ESCUELA DE ARTE. Ávila.



PROGRAMAS DE GARANTÍA SOCIAL.

¿QUÉ SON?:

-Son programas de formación para jóvenes sin cualificación profesional, destinados a mejorar su formación general y a capacitarles para realizar determinados oficios, trabajos y perfiles profesionales.

-Su duración varía, normalmente, entre las 720 y las 1.800 horas de formación distribuidas entre 26 y 30 horas semanales.

-Son enseñanzas no regladas.

-Su finalidad es facilitar la inserción laboral o la reinserción educativa de los jóvenes.

-Algunas modalidades son compatibles con un contrato de trabajo.

-Contemplan la posibilidad de realizar prácticas en empresas.

-Son responsabilidad de la Administración educativa pero están abiertos a la colaboración con otras instituciones públicas y privadas.



MODALIDADES

Los Programas de Garantías Social se desarrollan en distintas modalidades en función de las características, necesidades y expectativas de los alumnos. Así, tenemos:

A) INICIACIÓN PROFESIONAL

- Dirigidos a jóvenes que desean continuar estudios, generalmente en la formación profesional específica de grado medio. Se imparten en Centros educativos que impartan Educación Secundaria o Enseñanzas Artísticas y en Centros de Educación de Adultos. Tienen una duración de un año. Los alumnos pueden hacer, de forma voluntaria, prácticas en empresas.

B) FORMACIÓN EMPLEO

- Dirigidos a jóvenes que no aceptan bien el entorno escolar y están interesados en una rápida conexión con el ámbito laboral. Permiten simultanear las acciones formativas con un empleo a tiempo parcial. Tienen una duración de un año y se pueden realizar mediante convenios entre la Consejería de Educación y Cultura y las Corporaciones Locales o asociaciones empresariales.

C) TALLERES PROFESIONALES

- Dirigidos a jóvenes con dificultades de adaptación al medio escolar o laboral. Se realizan por entidades privadas sin fines de lucro que no impartan Formación Profesional reglada.

D) PROGRAMAS PARA ALUMNOS CON NECESIDADES EDUCATIVAS ESPECIALES

- Son programas específicos dirigidos a alumnos con necesidades educativas especiales. El máximo número de alumnos por grupo es de 12. Se desarrollan en Institutos de Educación Secundaria y, excepcionalmente, en Centros de Educación Especial.

ESTRUCTURA

De forma general, los Programas de Garantía Social constan de las siguientes áreas:

- Área de Formación Profesional Específica, entre quince y dieciocho horas semanales.
- Área de Formación y Orientación Laboral, entre dos y tres horas semanales.
- Área de Formación Básica, entre seis y nueve horas.
- Actividades complementarias, entre dos y tres horas.
- Tutoría, entre una y dos horas.

DÓNDE SE IMPARTEN

- Los programas se imparten en Institutos y otros centros educativos sostenidos con fondos públicos y también pueden ser desarrollados por entidades locales (Ayuntamientos, Mancomunidades, etc.) y por entidades privadas sin fines de lucro y Organizaciones No Gubernamentales.

DURACIÓN

- La duración de los programas varía entre las 720 horas (seis meses) y las 1800 horas (dieciocho meses) de formación, de acuerdo con lo que cada Comunidad Autónoma establezca para las distintas modalidades.

CERTIFICACIÓN

- Al término del programa el alumno recibe un certificado en el que consta el número de horas cursadas y las calificaciones obtenidas en cada área formativa para acreditar la competencia adquirida.

DESTINATARIOS

- Jóvenes mayores de 16 años y menores de 21 (según la Comunidad Autónoma, el máximo puede ser hasta los 25), que no hayan alcanzado los objetivos de la Educación Secundaria Obligatoria ni posean titulación alguna de Formación Profesional

PROGRAMAS DE GARANTÍA SOCIAL DE INICIACIÓN PROFESIONAL

ESTRUCTURA. Duración: 1 curso

1. Área de formación específica.
2. Área de formación básica.
3. Área de formación y orientación laboral.
4. Tutoría.
5. Actividades complementarias.

FINALIDAD

Posibilitar la continuación de estudios o la Inserción Laboral.

DESTINATARIOS

Jóvenes, entre 16 y 21 años, que no han alcanzado los objetivos de la Educación Secundaria Obligatoria tras haber accedido a un programa de Diversificación Curricular, no están escolarizados y carecen de titulación superior al Graduado Escolar.



| TÍTULO DEL PROGRAMA | CENTRO DONDE SE IMPARTE | LOCALIDAD |
|--|------------------------------------|------------------------|
| AYUDANTE DE REPARACIÓN DE VEHÍCULOS | I.E.S. "SIERRA DEL VALLE" | LA ADRADA |
| OPERARIO DE INSTALACIONES ELÉCTRICAS DE BAJA TENSIÓN | I.E.S. "VALLE DEL TIÉTAR" | ARENAS DE S. PEDRO |
| AUXILIAR DE PELUQUERÍA | I.E.S. "VALLE DEL TIÉTAR" | ARENAS DE S. PEDRO |
| SERVICIOS AUXILIARES DE OFICINA | I.E.S. "JUANA DE PIMENTEL" | ARENAS DE S. PEDRO |
| SERVICIOS AUXILIARES DE OFICINA * | I.E.S. "EULOGIO FLORENTINO SANZ" * | ARÉVALO * |
| AYUDANTE DE RESATAURANTE-BAR | CENTRO DE ADULTOS | ÁVILA |
| AUXILIAR DE PELUQUERÍA | CENTRO DE ADULTOS | ÁVILA |
| OPERARIO DE CARPINTERÍA | CENTRO DE ADULTOS | ÁVILA |
| AYUDANTE DE REPARACIÓN DE VEHÍCULOS | CENTRO DE ADULTOS | ÁVILA |
| SERVICIOS AUXILIARES DE OFICINA | I.E.S. "ALONSO DE MADRIGAL" | ÁVILA |
| OPERARIO DE INSTALACIONES ELÉCTRICAS DE BAJA TENSIÓN | I.E.S. "VASCO DE LA ZARZA" | ÁVILA |
| AYUDANTE DE REPARACIÓN DE VEHÍCULOS | I.E.S. "ARAVALLE" | EL BARCO DE ÁVILA |
| AUXILIAR DEPENDIENTE DE COMERCIO | I.E.S. "CANDAVERA" | CANDELEDA |
| SERVICIOS AUXILIARES DE OFICINA | I.E.S. "CLAUDIO SÁNCHEZ ALBORNOZ" | EL TIEMBLO |
| SERVICIOS AUXILIARES DE OFICINA | I.E.S. "MARÍA DE CÓRDOBA"* | LAS NAVAS DEL MARQUÉS* |

* Ptes del número de alumnos

ACNEES

Alumnos con Necesidades Educativas Especiales

ESTRUCTURA.
Duración: 2 cursos

1. Área de formación específica.
2. Área de formación básica.
3. Área de formación y orientación laboral.
4. Tutoría.
5. Actividades complementarias.

FINALIDAD

Prepara a los alumnos para la inserción laboral, en puestos de trabajo acordes con su discapacidad, tanto en centros ordinarios como en centros especiales de empleo y ocupacionales.

DESTINATARIOS

Jóvenes con discapacidad escolarizados en centros ordinarios en régimen de integración que, cumpliendo los requisitos de edad, no hayan alcanzado los objetivos de la Educación Secundaria Obligatoria.



| TÍTULO DEL PROGRAMA | CENTRO DONDE SE IMPARTE | LOCALIDAD |
|-------------------------|-----------------------------|-----------|
| OPERARIO DE CARPINTERÍA | COLEGIO PÚBLICO "CERVANTES" | ÁVILA |

| Curso 2003-2004 Oferta de estudios de F. Profesional Específica Enseñanzas Artísticas y Garantía Social en la Provincia de Ávila | | | Programas de Garantía Social | | | | | | | | | | Ciclos de Grado Medio | | | | | | | | | | Ciclos de Grado Superior | | | | | | | | | | | | | | |
|--|----------------------|--|------------------------------|--------------------|------------------------|--------------------|-----------------|-----------------|---------------------|----------------------|----------------------|----------|-----------------------|------------------------|----------------------|------------|--------|----------------------|-------------------|---------------------|-----------------------|----------------------|--------------------------|----------------------|----------------------|-----------------------|---------------------|--------------|----------------------|----------------------|------------|-----------------|-----------|--------------------|--|--|--|
| | | | ADM | COM | ELE | HOT | PEL | CAR | MVA | ACA | ADM | COM | EOC | ELE | ELE | FME | HOT | HOT | MVA | SAN | ART | ADM | EOC | ELE | ELE | ELE | FME | HOT | INF | INF | MVA | SAN | ART | ART | | | |
| | | | Serv. Aux. Oficina | Aux. Dep. Comercio | Op. Instal. Elec. B.T. | Ayud. Restaur. Bar | Aux. Peluquería | Op. Carpintería | Ayud. Repar. vehic. | Expl. Agr. Extensiva | Gest. Administrativ. | Comercio | Acabados de Const. | Equip. Instal. Electr. | Equip. Electr. Cons. | Mecanizado | Cocina | Serv. Restaur. y Bar | Electr. Vehículos | Cuidados Aux. Enfe. | Ebanistería Artística | Administrac. y Finan | Des.y Aplic. P. Cons. | Sistemas Telec. Inf. | Sist. Reg. y C. Aut. | Des. Prtos. Electron. | Produce. Mecanizad. | Restauración | Adm. Aplicac. Infor. | Des. Aplicac. Infor. | Automoción | Salud Ambiental | Escultura | Cerámica Artística | | | |
| LOCALIDAD | CENTROS PÚBLICOS | | TELÉFONO | | | | | | | | | | | | | | | | | | | | | | | | | | | | | | | | | | |
| ADRADA, LA | IES SIERRA DEL VALLE | | 918670861 | | | | | | | | | | | | | | | | | | | | | | | | | | | | | | | | | | |
| ARENAS DE | IES JUANA DE PIMENT | | 920370056 | | | | | | | | | | | | | | | | | | | | | | | | | | | | | | | | | | |
| ARENAS DE | IES VALLE DEL TIETAR | | 920372167 | | | | | | | | | | | | | | | | | | | | | | | | | | | | | | | | | | |
| ARÉVALO | IES ADAJA | | 920301983 | | | | | | | | | | | | | | | | | | | | | | | | | | | | | | | | | | |
| ARÉVALO1 | IES EULOGIO FLORENT | | 920300221 | | | | | | | | | | | | | | | | | | | | | | | | | | | | | | | | | | |
| ÁVILA | ESCUELA DE ARTE | | 920221662 | | | | | | | | | | | | | | | | | | | | | | | | | | | | | | | | | | |
| ÁVILA | CENTRO DE ADULTOS | | 920213590 | | | | | | | | | | | | | | | | | | | | | | | | | | | | | | | | | | |
| ÁVILA | ESC. CAPACITAC. AGR | | 920252870 | | | | | | | | | | | | | | | | | | | | | | | | | | | | | | | | | | |
| ÁVILA | IES ALONSO DE MADRI | | 920221875 | | | | | | | | | | | | | | | | | | | | | | | | | | | | | | | | | | |
| ÁVILA | IES ISABEL DE CASTIL | | 920220672 | | | | | | | | | | | | | | | | | | | | | | | | | | | | | | | | | | |
| ÁVILA | IES JORGE SANTAYAN | | 920352135 | | | | | | | | | | | | | | | | | | | | | | | | | | | | | | | | | | |
| ÁVILA | IES VASCO DE LA ZAR | | 920227300 | | | | | | | | | | | | | | | | | | | | | | | | | | | | | | | | | | |
| BARCO DE A | IES ARAVALLE | | 920340179 | | | | | | | | | | | | | | | | | | | | | | | | | | | | | | | | | | |
| CANDELEDA | IES CANDAVERA | | 920382305 | | | | | | | | | | | | | | | | | | | | | | | | | | | | | | | | | | |
| CEBREROS | IES HERMENEGILDO M. | | 918630129 | | | | | | | | | | | | | | | | | | | | | | | | | | | | | | | | | | |
| NAVAS DEL | IES MARÍA DE CORDOB | | 918971126 | | | | | | | | | | | | | | | | | | | | | | | | | | | | | | | | | | |
| TIEMBLO, EL | IES CLAUDIO SÁNCHEZ | | 918625161 | | | | | | | | | | | | | | | | | | | | | | | | | | | | | | | | | | |

ALUMNOS CON NECESIDADES EDUCATIVAS ESPECIALES

| | | | | | | | | | | | | | | | | | | | | | | | | | | | | | | | | | | | | |
|-------|----------------|-----------|--|--|--|--|--|--|--|--|--|--|--|--|--|--|--|--|--|--|--|--|--|--|--|--|--|--|--|--|--|--|--|--|--|--|
| ÁVILA | C.P. CERVANTES | 920211020 | | | | | | | | | | | | | | | | | | | | | | | | | | | | | | | | | | |
|-------|----------------|-----------|--|--|--|--|--|--|--|--|--|--|--|--|--|--|--|--|--|--|--|--|--|--|--|--|--|--|--|--|--|--|--|--|--|--|

CENTROS PRIVADOS CONCERTADOS

| | | | | | | | | | | | | | | | | | | | | | | | | | | | | | | | | | | | | |
|-------|-----------------------|-----------|--|--|--|--|--|--|--|--|--|--|--|--|--|--|--|--|--|--|--|--|--|--|--|--|--|--|--|--|--|--|--|--|--|--|
| ÁVILA | COL. ASUNC. NTRA.SRA. | 920212300 | | | | | | | | | | | | | | | | | | | | | | | | | | | | | | | | | | |
| ÁVILA | CENTRO FP JUAN XXIII | 920265202 | | | | | | | | | | | | | | | | | | | | | | | | | | | | | | | | | | |

■ Pendientes del número de alumnos en el curso 2003/2004

RELACIÓN DE CENTROS CON FORMACIÓN PROFESIONAL EN LA PROVINCIA DE ÁVILA

| | | | |
|--|--|--|--|
| IES Sierra del Valle. LA ADRADA. | 05430 C/ Dr. Martín Lázaro, s/n. Tel: 918 67 09 11 / Fax: 918 67 08 61 | IES Vasco de la Zarza. ÁVILA. 05005 | C/ Valladolid, 19.Tel. 920 22 73 00 / 920 22 73 04 / Fax 920 25 31 76 |
| IES Juana de Pimentel. ARENAS DE S. PEDRO. 05400 | Avda. de Lourdes, s/n.Tel. 920 37 00 56 / 920 37 22 52/Fax: 920 37 22 52 | IES Aravalle. EL BARCO DE ÁVILA. 05600 | Las Eras, 1.Tel. 920 34 10 02 / 920 34 01 79 / Fax: 920 34 10 72 |
| IES Valle del Tietar. ARENAS DE S.PEDRO. 05400 | C/ Fray Luis de León, 1. Tel. 920 37 21 67 / fax: 920 37 21 67 | IES de Candavera. CANDELEDA. 05480 | Umbrías, s/n Tel. 920 38 23 05Fax: 920 38 11 62 |
| IES Adaja. ARÉVALO. 05200 | Asunción Valcárcel, s/n. Tel. 920 30 19 83 / Fax: 920 30 35 01 | IES H. Martín Borro. CEBREROS. 05260 | El Mancho, s/n.Tel. 918 63 01 29 / 918 63 02 36 / Fax: 91 863 02 36 |
| IES E. Florentino Sanz. ARÉVALO. 05200 | Avda. de Emilio Romero, 22. Tel. 920 30 02 21 / Fax: 920 30 34 58 | IES Claudio Sánchez Alborno. EL TIEMBLO. 05270 | Juan Ramón Jiménez, 14. Tel. 91 862 51 61Fax: 91 862 72 10 |
| ESCUELA DE ARTES. ÁVILA. 05003 | Plaza de Granada, 2. Tel. 920 22 16 62 / Fax:920 25 32 04 | CENTRO DE ADULTOS (ESPA) ÁVILA 05002 | Casimiro Hernández, 7Tel. 920 21 35 90 / 920 22 64 00 / Fax: 920 25 25 44 |
| IES Alonso de Madrigal. ÁVILA. 05003 | Juan Grande, 1.Tel. 920 22 21 85 / 920 22 18 75 / Fax: 920 22 74 48 | CENTRO DE CAPACITACIÓN AGRARIA (Junta de C. y L. - Agricultura). AVILA | 05002 Ctra. Piedrahita, km.3 Tel. 920 25 30 70Fax: 920 25 80 70 |
| IES Isabel de Castilla. ÁVILA. 05001 | Alfonso X el Sabio, s/n.Tel. 920 35 21 44 / 920 35 33 93Fax: 920 21 33 82 | COLEGIO DIOCESANO ASUNCIÓN DE NTRA. SEÑORA. AVILA 05001 | Lesquinas, 2Tel: 920 21 23 00 / 21 23 01/ 21 31 93 / Fax: 920 21 23 00 |
| IES Jorge Santayana. ÁVILA. 05003 | Santo Tomás, s/n. Tel. 920 35 21 35Fax: 920 25 44 77 | CENTRO DE FP JUAN XXIII LA SERRADA. 05192 | Huertos, 20 Tel. 920 26 52 02Fax: 920 26 52 02 |

COLABORAN:

