OFICINAS: MORA, 3
TELEFONOS:
REDACCION, 1973
ADMINISTRACION, 2853

CORREO DE MALLORCA

DIARIO CATÓLICO

MIERCOLES, 24 DICBRE. 1941
NUMERO 9.835
AÑO XXXII
FRANQUEO CONCERTADO
Suscripción mensual: 5'00 ptas.
Número suelto: 0'25 ptas.

Comentarios

La liturgia de Belén en la noche de Navidad

Ya en los primeros siglos cristianos era particularmente extraordinaria la pompa del oficio y de la misa de la noche de Navidad.

Ahí está, entre otros el testimonio de Eteria Silvia, la famosa romera gallega de los Santos Lugares en el siglo IV, cuya "Peregrinatio" nos hace saber que la víspera de este gran día — entonces se celebraba la Natividad el 6 de enero, aunando en una sola conmemoración las diversas epifanías de Cristo —, inmediatamente de terminado en Jerusalem el oficio lucernar, o sea, de Vísperas, organizábanse las procesiones o letanías para ir a Belén y todo el pueblo acompañaba al obispo y clero.

Ya anochecido llegábase a la vieja ciudad de David, y después de breve descanso comenzaban los oficios y se hacía la oblación (la misa), después de la cual retornaba la procesión a Jerusalem, "unos a pie, otros en cabalgadura... y todos cantando. Bendito el que viene en el nombre del Señor", para celebrar luego al amanecer en la iglesia del Gólgota, la segunda misa, que era una de las más solemnes del año, en medio de una suntuosísima exornación del altar.

¡Lástima grande que se haya perdido el folio donde la esclarecida viajera especifica sin duda las ceremonias y ritos de la Nochebuena betlemita! Es de creer, no obstante, dado el carácter eminentemente plástico de la liturgia primitiva, que una de las ceremonias más importantes de entonces era la que se practica actualmente en Belén, rodeada de la misma pompa que en los tiempos de Eteria.

Porque también ahora, bien que no en forma procesional, va el Patriarca latino de Jerusalem a la villa de Jesús para celebrar los Oficios. En la iglesia franciscana de Santa Catalina, contigua a la gran basílica — sabido es que ésta está en poder de los griegos cismáticos —, cántanse los acostumbrados Maitines, concluídos los cuales revístese el Patriarca de pontifical y acompañado de la comunidad y numeroso pueblo y llevando en brazos un Niño-Jesús desnudo, baja a la cripta de la Natividad.

El Infante es colocado sobre la estrella de plata que cubre el mismo sitio donde hace diez y nueve siglos pasó la memorable escena, y a las doce en filo, en medio del silencio conmovedor, comienza un diácono a cantar el evangelio "según san Lucas" que narra el nacimiento de Cristo.

La emoción del momento es indescriptible, tanto más cuanto que al llegar el diácono a aquellas palabras: "Dió a luz a su Hijo primogénito y lo envolvió en pañales", detiénese unos momentos, y arrodíllase el Patriarca y ejecuta puntualmente la letra del Evangelio. "Y lo reclinó en un pesebre", prosigue cantando el diácono; y el Patriarca coloca asimismo al Infante sobre el altar donde estuvo antes el pesebre.

Sobre el mismo altar y ante la misma imagen de Jesús-Niño comienza luego el Patriarca la primera misa, mientras las campanas todas de Belén lánzanse al vuelo, anunciando jubilosamente la "buena nueva".

C.

(B. E. Murillo. Museo del Prado. Madrid)

Las guaguas

Verdaderamente, si bien se considera, acertados estuvieron los antiguos en dar a esta ciudad el nombre que ostenta. Al desembarcar y poner pié en esta isla Afortunada lo primero que salta a la vista son palmas y más palmas. Ellas se nos presentan en hileras en ambos lados de sus calles, crecen esbeltas en los jardines públicos, se asoman en los privados de casas particulares y, allá en cualquier sitio que el observador tienda su vista, fuera de la población, contemplará siempre, entre los bosques de inmensos platanares, grupos de pequeñas y gigantescas palmeras.

La población, de más de cien mil habitantes, se extiende en forma longitudinal a la orilla del mar en un trayecto de unos ocho kilómetros. En un extremo, la antigua ciudad, y en el otro, el Puerto de la Luz. Actualmente se ha edificado tanto entre ambos puntos que resulta todo unido, formando un gran pueblo.

Calles y plazas, incluso las de los suburbios más apartados, están perfectamente asfaltadas y enlosadas; son anchas, rectas, largas, algunas tienen dos kilómetros. Su pavimento, tan bien cuidado, reluce que es un primor. Sin embargo, cosa rara en estos nuestros calamitosos tiempos, hay que andar por ellas con pies de plomo, como suele decirse, y con mucha precaución, pues el cruzarlas es peligroso, dado el gran número de vehículos que a todas horas circulan. Parece estar uno en la Avenida de Mayo de Buenos Aires o la Quinta Avenida de Nueva York.

Son sus más importantes las de León y Castilla, Viera y Clavijo, Bravo Murillo, Muro y, en especial, la de Triana, donde está situada la Comandancia Militar, el Gobierno Civil y en donde radican y están instalados los grandes comercios, bancos, bazares indios, cafés, bares y elegantes salones de té. Su animación es extraordinaria a las primeras horas de la noche. Es la arteria, el nervio de la ciudad.

Junto a ella está el parque de San Telmo, balcón del Atlántico, pues domina una gran extensión de él y, en un extremo, existe un pequeño monumento con una inscripción que dice así: "De este lugar partió el Caudillo Francisco Franco Bahamonde el 18 de Julio de 1936 al triple grito de ¡fé, fé y fé!, ¡disciplina, disciplina y disciplina!, iniciando la cruzada victoriosa salvadora de España y de la civilización cristiana."

Son dignas de mención también las plazas de Hurtado de Mendoza, la de Carrasco, en donde se halla el "Gabinete Literario", una sociedad distinguida. En la plaza de Santa Ana y frente al Ayuntamento está su magnífica Catedral que posee el pendón de Castilla, bordado de manos de Isabel la Católica. En sus alrededores la ermita de San Antonio Abad, donde oró Colón a su paso para ir al descubrimiento de América; son dignas también de notarse las iglesias de San Francisco y San Telmo, esta última por sus artesonados y bellos retablos tallados.

Con frecuencia vemos transitar por estas calles mujeres con sus típicos mantos blancos o negros que cubren sus cabezas como muestras religiosas. También pululan muchos mulatos y tipos de color cobrizo. A cada paso encontráis tabaquerías bien surtidas de cigarros de la Habana y otros que están elaborados en el país. En general, el aspecto de las iglesias y de sus casas es de estilo colonial.

El sesenta por ciento de los canarios, no conocen, no han estado nunca en la Península y sí en Cuba o la Argentina donde se les llama "isleños"; a diferencia de los demás españoles que somos allá todos "gallegos". Así que, debido a eso y ser su puerto punto forzoso de escala para los barcos que van y vienen de América, ha contribuido a que su carácter, costumbres y modo de ser sean los propios de aquellos países. En especial su modo de hablar con ese acento tan sudamericano. Cuantas veces hemos oído, al vuelo por estas calles la frasecita aquella tan castiza: "¿cómo no?".

Pero, en realidad, lo que verdaderamente llama la atención del visitante, lo más popular, lo más típico y sumamente económico son las guaguas. Son éstas una especie de autobuses de bastante capacidad. A todo lo largo del trayecto y a distancias de trescientos a cuatrocientos metros hay colocados unos postes azules con una gran P.: son los puestos indicadores de la parada. Los viajeros se van colocando a la derecha de él, en una fila, no en hilera. Pasa la guagua y, al pararse el cobrador que va en el estribo en su parte posterior da la voz: "¡sitio para dos, tres, cuatro!", los que sean, y, ordenadamente, sin apretujarse, sin amontonarse, van ocupando sus asientos anchos y cómodos, sin que nadie, absolutamente nadie, vaya en pie allí dentro ni cause molestia alguna. "¡Vámonos!" vocea el cobrador y el coche emprende otra vez su marcha. Sucesivamente van pasando cada minuto pues, se dispone de un gran número, así que la espera es breve. Como es natural si la guagua va llena, no no se detiene.

Se tarda unos quince minutos en el recorrido máximo, o sean los ocho kilómetros, y tan sólo vale treinta y cinco céntimos, habiendo aún tarifas reducidas a ciertas horas para la clase trabajadora.

Los tranvías hace tiempo que no circulan. Los vimos, días atrás, en sus cocheras cerca del puerto, allá en el muelle de Santa Catalina, desvencijados, inservibles, como cosa que ya pasó. El triunfo de las guaguas ha sido completo.

Y, para terminar, otra de las cualidades de esta isla privilegiada la constituye, como es sabido, la benignidad de su clima. Aquí se come y se toma café al aire libre y, si se hace en el interior de los locales, es desde luego con puertas y ventanas completamente abiertas. Si alguna vez se nota algún individuo con abrigo, no lo dudéis, está enfermo.

El gran placer consiste, después de cenar, allá a las nueve de la noche, en echarse a la calle e ir a uno de estos bellos lugares apacibles que tanto abundan, con sus bustos y pequeños monumentos, con sus grandes baldosas relucientes y con su gran variedad de árboles y plantas tropicales y, allá, reposando en un cómodo banco, disfrutar de esta temperatura que nunca se altera, siempre igual, agradable, suave, deliciosa, única en el mundo.

Y, esto es, lector, lo que pasa en esta ciudad denominada "Las Palmas de Gran Canaria".

Pedro José BELLI

Las Palmas, 12-12-41.

Fallecimiento del célebre físico alemán Walter Nernst

Berlín. — Ha fallecido, a la edad de 77 años, el famoso físico alemán Prof. Dr. Walter Nernst.

Su nombre se hizo célebre por primera vez en el mundo científico por la construcción de la lámpara incandescente.

El Prof. Nernst ha realizado trabajos de significación trascendental en numerosos terrenos de la Física, habiédose dedicado principalmente al estudio de las múltiples posibilidades que ofrece la aplicación práctica de la Electrofísica.

En él surgió por primera vez la idea de suprimir en el piano parte de la caja de resonancia reforzando el tono de las cuerdas por un procedimiento eléctrico. El resultado fué la construcción del piano "Nernst-Bechstein", llamado también "Neo-Bechstein", que, al igual que un aparato de radio, reproduce el sonido a través de un altavoz. Ello da, naturalmente, mayor potencia al aparato, aunque, en cambio, elimina algunos de los tonos superiores y simplifica por ello el conjunto.

Hasta 1933 fué Walter Nernst profesor de Física en la Universidad de Berlín.

Seguirá el servicio del Clipper

Lisboa. — Los mercantes portugueses que se encuentran en los puertos de Norteamérica regresarán a Portugal una vez que hayan completado su cargamento. Por otra parte, se anuncia que los navíos comerciales portugueses que hacen el servicio regular con América del Norte continuarán efectuando esta travesía como hasta la fecha.

Asimismo se anuncia que los aviones Clipper continuarán prestando servicio de Lisboa a Nueva York, aunque las fechas de los mismos serán anunciadas previamente

Belén y la basílica de la Natividad

La patria de Jesús y de David se eleva sobre una colina ladeada por valles fértiles y amenos

La basílica es estuche severo de la joya recóndita en el templo: la Cripta del Nacimiento

A poco más de ocho kilómetros de Jerusalem, el peregrino ilusionado encuentra a Belén la del dulce nombre. Beit-lehem en hebreo o Beit-lahm en árabe, significa sencillamente lugar o casa de pan, y es así con su humildad evangélica y su encanto patriarcal, como este nombre ha llegado hasta nosotros apenas sin desfigurarse en el trascurso de los siglos.

La patria de Jesús y de David se eleva sobre una colina ladeada por valles más fértiles y amenos que los áridos de Jerusalén. Son los idílicos campos de Booz. El libro de Ruth trascurre en este escenario de égloga bíblica, que todavía mantiene en Judea su fama de rincón florido y apacible vergel.

Las primeras peregrinaciones consiguientes al establecimiento del cristianismo favorecieron a Belén desde Constantino el Grande que a principios del siglo IV mandó edificar la grandiosa basílica de la Natividad, cuyo conjunto actual sigue fiel al contorno primitivo. Los cambios e invasiones de razas y de pueblos accidentaron dolorosamente la historia de Belén. Destruída por los árabes ante la aproximación de los cruzados y conquistada al fin por éstos últimos, a ellos se debió su reconstrucción, no sin seguir sufriendo durante la dominación de las huestes cristianas y en los siglos posteriores, los asaltos y pillajes frecuentes de los beduinos y las tribus nómadas del desierto. Ensangrentada después por las constantes querellas entre la población cristiana y la musulmana, de difícil convivencia en el lugar, Belén no ha disfrutado hasta épocas recientes largos períodos de calma. En la actualidad la población, casi por entero cristiana, se eleva a 11.000 habitantes, pacíficamente dedicados a la agricultura, al pastoreo y a la fabricación de objetos piadosos.

* * *

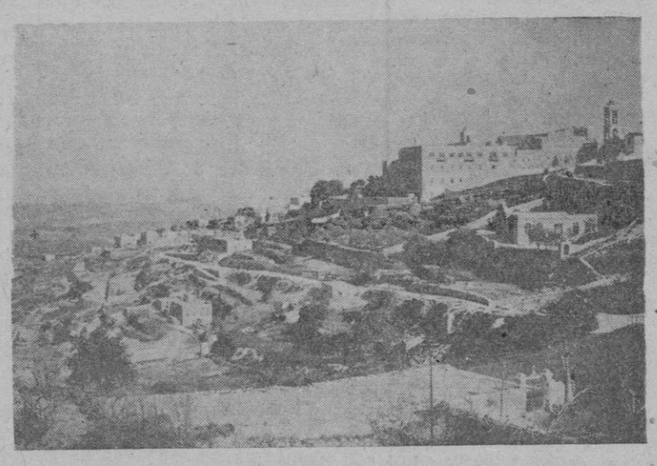

La villa de Belén. — A la derecha, la basílica de la Natividad; a la izquierda, señalado con una cruz, el Campo de los pastores.

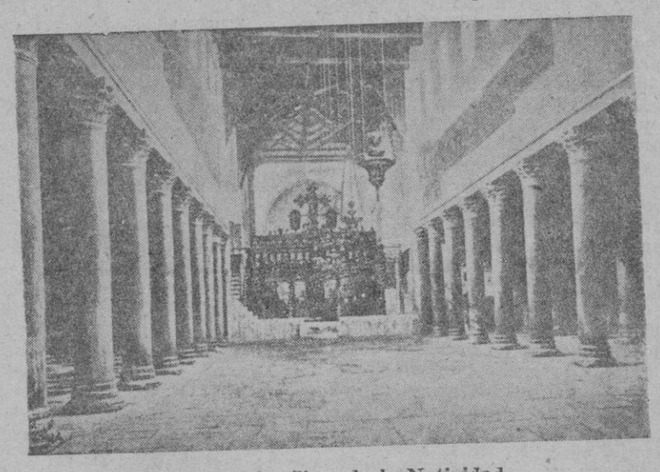

Interior de la basílica de la Natividad

Coincidentes en los textos sagrados, los más antiguos apologistas sitúan el establo donde nació el Salvador en una gruta de las muchas que aún existen en los alrededores de Belén La tradición guarda memoria de una pequeña iglesia establecida primitivamente sobre la gruta designada por los primeros cristianos y que el emperador Adriano destruyó para sustituirla por un templo a Adonis. Así enlazada la tradición de aquel sagrado lugar, llega hasta Constantino, que supo consagrarlo perennemente con la construcción de una gran basílica. Completada y enriquecida por Justiniano y salvada por su propia fortaleza de la furia exterminadora de los árabes, los cruzados al tomar a Belén encontraron el edificio milagrosamente intacto, dedicándose durante el período de su dominación a agrandarlo y embellecerlo. En la actualidad constituye un vasto edificio amurallado, cuyo recinto comprende la iglesia de la Natividad, la de Santa Catalina y los conventos de las tres órdenes religiosas, latina, griega y armenia, que se reparten la propiedad y el servicio del glorioso templo.

Exteriormente presenta el aspecto de una vetusta fortaleza. Tapiadas todas sus puertas, la basílica tan sólo es practicable por una entrada tan baja que obliga al visitante a inclinar la cabeza al franquearla. El interior de la iglesia es de una imponente sencillez, con sus cinco amplias naves formadas por hileras de once columnas de mármol rojizo y capiteles corintios. Un muro separaba desde el año 1842 la gran nave de la iglesia de su ábside principal; pero hace ya algunos años fué derribado este muro. Su decoración de antiguos y preciosos mosaicos bizantinos, la suntuosidad de los paños que cubren los altares y el esplendor de las innumerables lámparas que penden del techo, constituyen el adorno no muy recargado de esta iglesia, estuche severo y tapa guardecida de la joya recóndita del templo: la Cripta de la Natividad.

Varias escaleras franquean la entrada del estrecho ámbito subterráneo, de angosto trazado, cuya estructura, entrantes y esparcimientos se adaptan a los hechos memorables de la Natividad.

La Capilla del Nacimiento ocupa un recinto alargado de doce metros de longitud por cuatro de anchura, y aparece revestida de mármol blanco. Treinta y dos lámparas de plata iluminan el espacio. En el testero de la capilla, casi al nivel del suelo, aparece solamente una gran estrella de plata con la inscripción latina: "Hic de Virgine Maria Jeus Christus natus est". Sobre la oquedad del nicho 15 pequeñas lámparas perpetuamente encendidas ponen temblores de luz y devoción. A la izquierda se abre la Capilla del Establo, en la que hay otro altar consagrado a la adoración de los Reyes Magos. La otra parte de la Gruta corresponde al convento franciscano y da acceso a la hermosa iglesia de Santa Catalina, perteneciente a dicho convento. En esta otra parte de la Gruta, la capilla de los Inocentes, la de San José, la tumba de San Eusebio de Cremona y la capilla de San Jerónimo, con la tumba practicada en la roca del gran Santo muerto cerca de Belén en el año 420, añade nuevos motivos de fervor a la extraordinaria Cripta de la basílica de la Natividad.

* * *

La cripta de los Pastores, en la gruta del mismo nombre y donde la tradición sitúa la aparición del ángel anunciador la capilla de San José, la de las Mujeres y otros lugares de devoción convierten los alrededores de Belén en un relicario de piadosas conmemoraciones.

La misa de Nochebuena en la basílica de la Natividad, por la emoción del lugar y el esplendor del ceremonial, deja imborrable recuerdo en el ánimo de los peregrinos que alcanzan la dicha de presenciarla. Pero la emoción más pura de Belén como de toda Tierra Santa está en el ambiente; flota ideal e impalpable en el aire embalsamado por los mismos aromas de la naturaleza, trasciende de la contemplación del paisaje perenne, brota de los detalles humildes e invariables, del rumor de una cisterna y del interior de un hogar aldeano; desciende inefable en la noche serena de las dulces estrellas que contemplaron el divino prodigio...

R. V.

Decadencia del rey de los colores

En la antigüedad, la púrpura fué el rey de los colores. Se la usaba solamente para los vestidos de los jefes y dignatarios. Su alto valor residía en el hecho de ser el único rojo que no desteñía. El secreto de la fabricación de la púrpura era guardado celosamente por los fenicios y sólo en tiempos recientes se ha descubierto, gracias a los hallazgos arqueológicos hechos en el Asia menor. Se sabía que la materia prima provenía de un molusco marino, el "Purpura lapillus", pero no se llegó a saber jamás en qué forma extraían el color los antiguos. El caso se hacía más misterioso todavía por el hecho de que el molusco en cuestión no segrega humor rojo alguno; por lo contrario, el mismo molusco se transformaba en materia colorante, se le extraía de la concha, se salaba y luego se le dejaba pudrir por espacio de varias semanas. Se dice que el color púrpura no era propiamente rojo, sino que oscilaba entre violeta y marrón oscuro. Cuanto más rojizo era su tono, tanto más elevado era el precio. La "noche purpúrea" de que habla Homero demuestra que existía también una púrpura de color negruzco. Para la fabricación de un solo gramo de púrpura, se necesitaban casi mil moluscos, lo que explica el alto precio que por ella ofrecían los fenicios. Una vez descubierto el secreto de su fabricación y averiguada su composición química no sería muy difícil hoy fabricarla sintéticamente.

Nuevo establecimiento

Ayer tarde, en la calle de Colón, 37 y Jaime II, 90, se inauguró un nuevo establecimiento destinado a la venta de perfumería vajilla y objetos para regalos.

La nueva tienda, que ocupa todo el edificio, ha sido decorada con gran gusto e instalada con el más moderno confort y elegancia.

Bendijo el local el Rdo. don Rafael Juan, Ecónomo del Pont d'Inca.

El nuevo establecimiento cuyos propietarios son don Salvador Rius Auleda y doña Antonia Ramis Bibiloni se titula con el doble nombre de "Magda" y "La Vajilla".

De Arte

Exposiciones

CARMEN OSES

En el Círculo de Bellas Artes expone Carmen Oses, ya conocida por su presencia en otras exposiciones, una variadísima colección de sus obras; variedad patente no sólo por la índole de los asuntos, sino también por el concepto pictórico que las anima. Observándola en conjunto no parecen todas hechas por la misma artista, deduciendo por tanto que en el conjunto figuran obras de distintas épocas marcando la oscilación que todo artista siente hasta hallar la genuina forma para la exteriorización de su propia personalidad.

Cuadros de figura y bodegones son los géneros que abundan en ella. En los primeros hay igualmente orientaciones distintas destacando una serie de personajes cuya fisonomía es de cierta nobleza, aunque sean harapos lo que envuelve sus cuerpos, como "Familia", "Hermanitos" y otro en los que sin duda un cierto espíritu literario ha influído en su pintura, así como figuras de mujer y niños de agradable aspecto. Tal vez lo que consideramos en figura más sinceramente conseguido y desde luego más estudiado directamente del natural sea su titulada "Cabeza", así como "Niño", seguramente pintada al exterior, por la riqueza de tonos y reflejos y "Niña a la ventana" tratada con cariño de miniaturista.

Pero donde vemos una fuerza poderosa de artista y una sinceridad de alta valía, es en los bodegones, algunos de los cuales marcan un temperamento de pintor que no tiene nada de femenino, antes al contrario; la pincelada es sobria, la tonalidad justa y los matices están conseguidos espontáneamente: "Bodegón pequeño" y su compañero "Pescados" y sobre todo "Pescados grises" consideramos marcan una personalidad altamente apreciable de artista que sabe ver y pintar. Ellos sólos bastan para valorizar dicha exposición.

DORIS BELSHAW

La artista inglesa Doris Belshav no puede ser contemplada en sus obras, con el criterio realista que informa la mayoría de las exposiciones. No es su intención el reproducir fragmentos de la Naturaleza con más o menos elasticidad subjetiva. Dicha artista que ya hizo hace algún tiempo otra exposición, con la misma tendencia en las Galerías Costa, emplea su arte con un carácter abstracto, quizá musical, para plasmar más que sujetos realistas, seres incorpóreos, espíritus o ideas de carácter poético.

En la exposición que ahora exhibe en el Círculo de Bellas Artes los temas son religiosos, mitológicos o poéticos y todos ellos están desarrollados en forma original procurando que una síntesis de la forma, indique solamente el sujeto, si bien en las breves líneas que lo dibujan, la energía del trazo indique la intención que inspira los asuntos.

Las tonalidades son en su mayoría resueltas en tonalidades sutiles, muchas de ellas dentro de claros acordes y cuando la necesidad expresiva obliga a los contrastes, éstos son resueltos en bien entonados grises agradables en su cromática impresión.

Desde luego, en la forma en que se halla expuesta dicha colección, el sentir del público es de extrañeza, ya que como toda tendencia de iniciativa original precisa una preparación previa en todo aquel que quiera seguir el camino marcado por el artista creador.

P. B.

Se ha puesto a la venta en las oficinas de la Delegación Provincial, el "ALMANAQUE PARA 1942" de la Sección Femenina de la Falange.

A dichos locales han de ser dirigidos los pedidos.

Se prepara un gran homenaje a Vasco Núñez de Balboa

Para el año próximo, en su villa natal, Jerez de los Caballeros

Badajoz. — Prosiguen activamente las gestiones comenzadas hace algunos meses para rendir un homenaje a Vasco Núñez de Balboa, descubridor del Pacífico, en su pueblo natal de Jerez de los Caballeros.

El Alcalde de dicha localidad, señor Rodríguez Arias, y el secretario comarcial, han regresado de Madrid, en donde han recibido toda clase de facilidades para llevar a efecto el magnífico proyecto que se tiene en estudio y que será una reparación justa a la memoria del descubridor extremeño.

En Madrid, el señor Rodríguez Arias se ha entrevistado con el Canciller del Consejo de la Hispanidad, señor Halcón, quien prometió todo su apoyo para llevar a cabo el proyecto. Determinó que el arquitecto del Consejo, señor Feduche, y el miembro del citado organismo señor Guillén, se trasladarán a Jerez de los Caballeros a fin de estudiar la forma en que ha de llevarse a cabo la idea. El Canciller de la Hispanidad señaló como fecha conveniente para la inauguración de la estatua el día 12 de Octubre de 1942, IX Cincuentenario del Descubrimiento de América.

El escultor extremeño señor Pérez Comendador, es el encargado de hacer la estatua. El monumento será de bronce, de grandes proporciones, y la estatua será emplazada en el centro de la plaza que lleva el nombre de Vasco Núñez de Balboa, y recogerá uno de los gestos característicos y definidores de la vida del gran navegante.

(Continúa al final de la primera columna de la segunda página)

INFORMACION LOCAL

Gobierno Civil

SOBRE CIRCULACION DE AUTOMOVILES

En el Gobierno Civil nos ha sido facilitada la siguiente nota:

Para evitar peticiones que en todo caso han de ser denegadas se hace publico haberse recibido órdenes rigurosas de la Superioridad en punto a que sólo en casos muy justificados podrán circular los coches de representación y que en ningún caso podrán autorizarse la de particulares desde las 14 horas de los sábados hasta las 14 horas del lunes.

Actividades de la Acción Católica en el Molinar de Levante

El pasado domingo tuvo lugar en la parroquia de Ntra. Sra. del Remedio (Molinar de Levante) una solemne fiesta religiosa con motivo de la imposición de insignias a destacados miembros de los pujantes centros alli establecidos.

Efectuó la imposición el Rdo. Sr. Económo, D. Jaime Vallés, después de haber tomado juramento a los que por su actuación habían merecido tal distinción. Estos fueron, doce señoras, cinco jóvenes y dos aspirantes de la Juventud Femenina y tres aspirantes de la Juventud Masculina.

Predicó fervoso sermón ensalzando la responsabilidad y dignidad que contraían los que recibían la insignia que les hacia Apóstoles de la A. C., el Rdo. D. Francisco Payeras, jefe de la Secretaría Técnica de la Junta Diocesana de A. C.

Después de los actos religiosos, en el Salón-teatro de la Juventud masculina hubo un vibrante acto de propaganda en el que hicieron uso de la palabra para hablar de ardores apostólicos y anhelos de conquistar a toda la juventud para Cristo, la Presidente de la J. F., Francisca Reus, Margarita Artigues, Presidente de las Aspirantes, Pepe Segura, Presidente de los Aspirantes, Juan Terrasa, propagandista del centro de jóvenes, una propagandista y la Vice-presidente del C. D. de la A. de las jóvenes, el Consejero de Aspirantes del C. D. de los jóvenes, el Rdo. D. Francisco Payeras y en el último término el Rdo. Sr. Económo para expresar su satisfacción por el éxito del dia y alentar a los presentes a seguir luchando por los ideales de la A. C. que son los mismos de la Iglesia.

A los actos religiosos asistieron la Presidente del C. D. de Mujeres y la Vocal de propaganda.

(Viene de la primera página)

Para llevar a cabo el proyecto, en el que están interesados varios países americanos, que han ofrecido su ayuda, así como altas personalidades nacionales, se tendrá el apoyo de varios Ministerios que consignarán subvenciones económicas de elevada cuantía.

La Diputación Provincial de Badajoz encabezará la suscripción regional con una importante cantidad.

El Ayuntamiento de Jerez de los Caballeros no escatimará esfuerzos para conseguir que el homenaje, de significado no solamente regional o nacional, sino hispanoamericano, revista los caracteres que la importancia histórica de Vasco Núñez de Balboa merece. A este fin ha consignado en sus presupuestos la cantidad de 200.000 pesetas para hacer de la plaza "Vasco Núñez de Balboa" un digno marco. Para ello procederá a la expropiación que convertirá a la plaza en otra tres veces mayor. Al mismo tiempo dará acceso a una amplia avenida por la entrada principal del pueblo con la Plaza Mayor.

Se calcula que se invertirá un millón de pesetas para la realización de todas estas obras.

CIFRA

Delegación de Hacienda

AVISOS

A los contribuyentes por ingreso directo

Esta Delegación, en cumplimiento de lo dispuesto por la Dirección General del Tesoro Público en Circular de fecha 12 del mes actual hace público lo siguiente:

Se encarece a todos los contribuyentes por ingreso directo para que realicen sus débitos antes de fin del mes en curso en evitación de los recargos y penalidades consiguientes.

Palma, 23 de Diciembre de 1941. — El Delegado de Hacienda, Miguel Fons Massieu.

A los perceptores de Libramientos a justificar

Esta Delegación en cumplimiento de lo dispuesto por la Dirección General del Tesoro Público en Circular de fecha 12 del mes actual hace público lo siguiente:

Los perceptores de Libramientos "a justificar" quedan conminados a que reintegren, inexcusablemente, dentro del mes actual, las cantidades no invertidas de los mandamientos de pago que hayan de quedar justificados con anterioridad al 31 del corriente, así como de aquellos que excedan de las retenciones a que autoriza para obras o servicios por administración la norma sexta de la Orden del Ministerio de Hacienda de fecha 11 del mes en curso y correspondan a libramientos cuyo plazo de justificación venza en el año venidero.

Palma 23 de Diciembre de 1941. — El Delegado de Hacienda, Miguel Fons Massieu.

Compro objetos
ORO Y PLATA
Pago todo su valor
San Miguel, 73; entl.°

Hombre muerto

LE PASO UN CARRO POR ENCIMA

La Guardia Civil del puesto de Felanitx comunica que el vecino de dicha villa Baltasar Barceló Bonet, al dirigirse con un carro de su propiedad a Ca's Concos, se espantó la caballería y cayó dicho individuo, que iba sentado sobre una de las varas del vehículo, pasándole por encima una de las ruedas del carro, a consecuencia de lo cual quedó en gravísimo estado.

A consecuencia de las graves heridas, falleció.

En el Centro Eucarístico

A las 10 canto de maitines, Sibila; a las 12, Misa solemne en la que se dará la Sagrada Comunión, adoración del Niño Jesús, canto de Villancicos y seguidamente se celebrarán dos Misas rezadas.

Belén en la Juventud Seráfica

Siguiendo la costumbre de años anteriores, el día de Navidad, a las 11 de la mañana tendrá lugar la inauguración del artístico Pesebre oriental con que la Juventud Seráfica recuerda cada año el Belén con que San Francisco honró el primero el Nacimiento del Hijo de Dios en una cueva de Greccio.

Podrá visitarse, los días festivos de 11 a 12'30 de la mañana y de 4'30 a 8 de la tarde; y los días laborables, únicamente, de 5 a 8 de la tarde.

Ascensos en el Cuerpo General de Policía

En virtud de reciente disposición del Ministerio de la Gobernación publicada en el "Boletín Oficial del Estado" han sido ascendidos en el Cuerpo General de Policía los siguientes funcionarios afectos a la plantilla de Baleares.

A Comisario de primera clase, don Ramón Saiz Cañellas, Comisario Jefe de Baleares; a Comisario de segunda don Leándro Pérez; a Comisario de tercera don Antonio Rullán Bosch; a Inspector de primera clase don José Lluch Montaño; a Inspectores de segunda don Julián Carlavilla del Barrio y don Sisinio Heredero Tuiaquero y a Agentes de primera clase: don José Miranzo Moreno; don José Sopena Idiazabal; don Antonio Casaus Alvarez; don Vicente Juan Riera; don Juan Vidal Salvá; don José Luis Sastre Casellas; don Jesús Cabana Cabana; don Juan Valls Taronji.

Circo

PRESENTACION DE LA COMPAÑIA CORZANA

El sábado en el Teatro Balear dió comienzo la tradicional temporada de circo ecuestre con la presentación de la notable compañía Corzana, de la que forman parte principal los conocidos payasos Pompoff y Tedy con sus compañeros Zampabollos y Nabucodonosorcito y otros números de gran vistosidad y emoción, que hicieron pasar un rato agradable a la numerosa concurrencia que asistió a este espectáculo el día de su debut y sigue asistiendo, llenando hasta rebosar, este local, a cuantas funciones ha dado esta Compañía, en la que figuran números variadísimos como el ciclista cómico, la pareja de barristas, el hombre de goma, las hijas de Neptuno y el domador de caballos.

Todos los números fueron muy aplaudidos saliendo el público altamente satisfecho de este espectáculo.

Frente de Juventudes

SECCION FEMENINA

Con motivo de la inauguración del nacimiento del Frente de Juventudes que tendrá lugar el día 24 a las 5 de la tarde, se avisa a todas las Flechas Azules, Flechas y Margaritas que deben presentarse debidamente uniformadas en la Delegación Provincial Casa Primo de Rivera.

Por Dios, España y su Revolución Nacional Sindicalista.

Palma de Mallorca, 24 de diciembre de 1941.

La Regidora local

Boletín religioso

JUEVES, 25

La Natividad de Ntro. S. Jesucristo — J. P. — Se abren las Velaciones.

CUARENTA HORAS

Empiezan en Santa Teresa, dedicadas al feliz nacimiento de Nuestro Señor Jesucristo. A las 8 y cuarto Exposición del Santísimo después de una Misa. A las 11 meditación durante tres misas. Por la tarde a las 5 y media, meditación, cánticos al Niño Jesús y reserva de S.D.M.

Empiezan en la Anunciación (Hospital) en honra del Misterio de Belén. A las 9 y media Tercia y Misa catada. A las 12 Exposición de S.D.M. A las 5 y media Vísperas, Completas, ejercicio y reserva de S.D.M.

Empiezan en San Francisco, consagradas al Nacimiento del Niño Jesús. Exposición a las 4 de la tarde, a las 6 y media, Corona, ejercicio y reserva de S.D.M.

OTRAS FUNCIONES

En la Misa mayor de la Santa Iglesia Catedral Basílica, predicará el M. I. señor don Antonio Sancho, Canónigo Magistral.

En San Felipe Neri, a las 6 de la tarde, ejercicio de la Sagrada Infancia con canto de Villancicos y adoración del Niño Jesús.

En los Sagrados Corazones, a las 6 y media dará principio al Octovario del Niño Jesús, con canto de Villancicos.

En San Juan, por la noche, a las 6 y media Rosario, sermón y adoración del Niño Jesús y canto de Villancicos.

En las MM. Capuchinas, a las 4 y media de la tarde se cantarán solemnes Vísperas, canto de Villancicos y adoración del Niño Jesús.

En los PP. Carmelitas (Arrabal) por la mañana se celebrarán misas como los domingos. A las 6 y media de la tarde, Rosario, empezará el Octovario del Niño Jesús.

En el Socorro, después de la Misa de 10 se dará a los fieles la Bendición Papal.

VISITA

A la Virgen de la Anunciación en el Hospital.

VIERNES, 26

S. Esteban, protomártir. — B.P. en el Carmen. J. P.

CUARENTA HORAS

Continúan en Santa Teresa, al Niño de Belén, en sufragio de un difunto. A las 8 y cuarto Misa cantada y exposición. A las 11 y media, Misa y meditación. Por la tarde como el día anterior.

Continúan en la Anunciación (Hospital) en honra del Misterio de Belén. A las 9 y media, Tercia y Misa mayor con sermón por el M. I. señor don Andrés Caimari, Secretario del Obispado. A las 12, Exposición. Por la tarde a las 5 y media, como el día anterior.

Continúan en San Francisco, al Natalicio del Niño Jesús. A las 10 Tercia y Misa mayor solemne con sermón. Exposición a las 12. Por la noche, a las 7, Corona, ejercicio al Niño Jesús, Villancicos y reserva de S.D.M.

OTRAS FUNCIONES

En la Misa mayor de la Santa Iglesia Catedral Basílica, predicará el M. I. señor don Antonio Sancho, Canónigo Magistral.

En la Concepción (Arrabal), a las 6 de la tarde, empezará el Octovario del Niño Jesús.

En los PP. Carmelitas, por la tarde, después de la función se dará a los fieles la Bendición Papal.

VISITA

A la Virgen de la Paz en San Jaime.

Notas de sociedad

Boda

En el santuario de Ntra. Sra. de Lluch se celebró el jueves el enlace matrimonial de la bella y distinguida señorita Margarita Comas Bisquerra con don Miguel Pomar Capó, profesor del Colegio de Enseñanza Media de La Puebla.

Bendijo la unión el Licenciado Rdo. don Melchor Torres Serra, profesor de dicho Colegio, siendo padrinos y firmando el acta como testigos el médico don José Serra Bennasar y el notario don Damián Vidal Burdils, por parte de la novia; y el Alcalde de La Puebla, don Antonio Picó Aguiló y el comerciante de dicha villa don Bernardo Aguiló Bonnín, por parte del contrayente.

Deseamos a los nuevos esposos muchas felicidades.

Fallecimientos

En Barcelona, falleció el 22 del actual el fabricante, nuestro distinguido amigo, don Jaime Salas Ros, después de recibir los Santos Sacramentos y la Bendición de Su Santidad.

E. P. D.

El finado, que contaba en nuestra ciudad con muchas amistades, era por su carácter activo, su simpatía y bondad muy estimado de cuantos le trataron.

Su muerte ha sido muy sentida.

Reciba su afligida familia, muy especialmente su esposa, doña Luisa Brugarolas; sus hijos Teresa, Francisco y Antonio; su madre entenada, doña Aurora Oliveros; padres políticos; hermanos; hermanos políticos y demás familia; así como también las razones sociales "Hormas Quercús" y "Calzados Cima", nuestro muy sentido pésame.

Nacimiento

El hogar del Capitán de Corbeta don Joaquín María Pery Junquera y distinguida esposa, doña Angela Regalado y de la Calleja se ha visto aumentado con el nacimiento de una niña, a la que se impondrá el nombre de María-Isabel.

De viaje

Anteanoche salieron para Barcelona en la motonave "Ciudad de Barcelona", don José Solana; don Francisco Barrado; don Antonio Homar Reus; don José Ferrer Olrador y doña Carmen Moragues.

—En avión llegaron anteayer de la península don Antonio Castelló Salas; don Jaime Guardiola Mut; don Jaime Mas Borrás; el Teniente Coronel de Infantería don Guillermo García Alemañy; doña Ana Tortella Roselló; el Alférez don Jerónimo Riera y don Antonio Palou de Comasema.

—En el avión de la "Iberia", salieron ayer para Valencia y Madrid la señorita Francisca de Juan, alta empleada de la "Iberia"; don Sebastián Frau y don José Vives.

—Ayer tarde salieron para Barcelona en el avión de la "Iberia" el Teniente Coronel de Aviación señor Galán Guerra, el fabricante don Francisco Sampere con su nieta la señorita Mercedes Sampere, don Manuel Berenguer y doña Raimunda Roselló.

Nombramiento

Por la Jefatura Provincial del Movimiento ha sido nombrado Asesor médico de la Sección de Deportes de la Sección Femenina de Falange Española Tradicionalista y de las J.O.N.S. nuestro distinguido amigo el médico don Victor Ruiz Gallardón.

El Secretario Provincial del Movimiento

A petición propia y por tener que asistir a unos Cursos de perfeccionamiento de su carrera militar, ha cesado en el cargo de Secretario provncial de Falange Española Tradicionalista y de las JONS nuestro distinguido amigo, don José Vich Andreu.

Telegramas detenidos

RELACION núm .51

Bilbao. — Irene Mas, Teatro Compañía Melgares.

Barcelona. — José Forteza, Sindicato, 168.

Barcelona. — Francisco Fuster, Sindicato, 3.

Barcelona. — Arquer, San Magín 271 bis.

Barcelona. — Gasto, Calle II, núm. 95.

Barcelona. — Paulina Múñoz, Alejandro Rosselló, 12.

Barcelona. — Truyols, calle 4.

Baracaldo. — Francisco Medina, Comandancia Móvil Baleares.

Barcelona. — Sebastián Seguí, Hotel Londres.

Barcelona. — Horacio Roda, Ballester, 32. Hotel.

Ferrol. — Manuel García Castello, Segunda Cía. Cuartel.

Granada. — Antonio Segovia García, Reina María Cristina.

Madrid. — Estudios Políticos. Comandante Tauchard, Calle Salud, 9.

Molina Segura. — José Martínez Gómez, Compañía de Intendencia.

Madrid. — Alomar.

Pto. Santa María. — Frau Cladera.

Salamanca. — Juan Oliver.

Tetuán. — Vda. Gabriel Coll, Beatriz de Pinós, 24.

Valencia. — Aguiló, Luna, 3.

Palma, 20 diciembre 1941.

Cartelera cinematográfica

Actualidades. — Noticiarios Fox, Luce y Ufa y otras películas.

Astoria. — "El 13.000", por Josita Hernan y Rafael Durán; Noticiarios y otras películas.

Born. — "Sarasate", por Alfredo Mayo y Margarita Carosio; Noticiario y otras películas.

Moderno. — "Velero fantasma", por Harry Piel, y "Ella era una dama", por Rau Morgan.

Oriental. — "Velada de ópera" y "Moscou-Shangay".

Protectora. — "El precio de un beso", por José Mójica, y "La novia de Frankestein", por Boris Karloff.

Rialto. — "Pigmalion", por Leslie Hovard y otras películas.

De la Alcaldía

Instancia a Madrid

El Alcalde manifestó a los periodistas, que había firmado la instancia solicitando del Ministerio de Trabajo la urgente tramitación relativa a la construcción — en colaboración con la Obra Sindical del Hogar — de dos grupos de viviendas protegidas.

Nombramiento

El Procurador señor Clar, exgestor municipal, ha sido nombrado como representante del Ayuntamiento para que intervenga, en el asunto relativo a pretendidos derechos de los Herederos del Arquitecto señor Bennasar.

Delegación Provincial de Abastecimientos y Transportes

SUMINISTRO DE CARBON

A partir de esta fecha, se procederá por las carbonerías a efectuar un reparto de carbón vegetal, en la proporción que determina la circular de 14 del mes anterior, B. O. de la Provincia núm. 11.697.

Las carbonerías cortarán de la hoja correspondiente de la libreta de racionamiento el cupón número 6, que luego presentarán al Sindicato para su liquidación.

Palma, 23 diciembre 1941.

El Gobernador Civil

Las cartillas de racionamiento infantil

Por el presente se hace saber que el próximo día 27 (sábado) se iniciará la entrega por el Excmo. Ayuntamiento de esta capital y de acuerdo con las normas que por el mismo se dicten, de las cartillas de RACIONAMIENTO INFANTIL a aquellas personas que las tuviesen solicitadas.

El día 2 de enero y previa presentación de las cartillas correspondientes, se empezará por las tiendas que se hubiesen indicado, a suministrar los artículos objeto de este racionamiento.

Palma, 24 diciembre de 1941. El Gobernador Civil - Jefe de los Servicios Provinciales de Abasteclientos y Transportes. Firmado: **Luis Rodríguez Miguel.**

Teatrales

PRINCIPAL

Sigue cosechando triunfos en cada representación la compañía de comedias Santamaría Beringola que actúa en nuestro primer coliseo.

El numeroso público que asiste a las funciones ha aplaudido calurosamente la actuación de los actores en las obras que han representado, y de modo especial en la notable comedia "La enemiga", de Nicodemi, traducida por Eduardo Marquina.

Luisa Santamarina, María Francés, Juan Beringola y Pío Daví, han demostrado sus excelentes condiciones de actores, habiendo cosechado muchos aplausos.

RUEDA AUTOMOVIL BALILLA

extravióse desde 5 kms. crta. Manacor-Palma. Gratificaré entrega: General Goded, 72 - 2.°

EMPRESARIOS:

Vuestra generosidad, vuestro patriotismo, tiene feliz ocasión de demostrarse con las presentes fiestas de Navidad.

La Delegación Provincial de Sindicatos, que ampara a todos breros y empleados la provincia, os pide encarecidamente para cada uno de vuestros o los trabajadores de un generoso Aguinaldo.

GOBIERNO CIVIL

Hermandad en las Pascuas

Al saludar en la mañana de ayer al señor Gobernador Civil de la provincia, tuvo la representación de la Prensa ocasión de manifestarle la satisfacción que se apreciaba en el público por el hecho de que las tareas que vienen realizándose a tal fin hubieran plasmado en los repartos que se estaban realizando durante los presentes días.

Por su parte nos expuso la primera autoridad civil que ello ha sido posible gracias a las colaboraciones con que ha contado, secundándose con diligencia órdenes o iniciativas y deseando así cooperar a que las futuras Pascuas tengan en cuanto las dificultades del momento lo permitan el cálido contenido de cristiana alegría en la paz de los hogares.

En tal sentido nos indicó que estimaba muy oportunos y dignos de atención los llamamientos que por la organización sindicalista venían haciendo a las Empresas y particulares al objeto de que agotaran todas las posibilidades económicas para hacer un donativo, «aguinaldo pascual», que lleve las tradicionales satisfacciones de tan señalados días a las familias de cuantos padezcan alguna necesidad y sean nuestros obreros, nuestros amigos, nuestros dependientes o nuestros vecinos, pues se dan el caso de quienes carecen, por lo reducido de sus normales ingresos, de medios para adquirir tal racionamiento, un tanto extraordinario, antes señalado, que no es justo quede por nadie sin retirar, aunque para ello la cantidad entregada como ordinario no fuera bastante y hubiera de hacerse algun adelanto de jornal con cargo a las semanas venideras.

Los periodistas aprovechamos la ocasión para felicitar al señor Gobernador con motivo de la Pascuas de Navidad, quien después, agradeciéndolo, nos telicitó igualmente.

El Ministro Secretario del Partido, en Zaragoza

Zaragoza. — Llegó a esta ciudad el Ministro Secretario del Partido acompañado de su esposa con objeto de visitar a su hermano el Gobernador Civil y Consejero Nacional Barón de Benasque.

El Ministro, acompañado de su esposa y autoridades zaragozanas, se trasladó al templo del Pilar y desde allí al Teatro Principal, donde se celebró una fiesta de Navidad organizada por la colonia alemana en Zaragoza.

El Ministro fué recibido con una gran ovación que le tributó el numeroso público que llenaba totalmente el mencionado teatro.

El camarada Arrese, una vez terminada la función se trasladó al Palacio de la Lonja, donde examinó la exposición de los proyectos presentados al concurso nacional para la edificación de la nueva Casa Consistorial, organizado por el Ayuntamiento de Zaragoza.

El Ministro después de recorrer las dependencias del Palacio de la Lonja, en unión de las jerarquías del Movimiento, elogió el proyecto premiado.

A la salida le fué tributada una cálida ovación por el numeroso público que allí fuera se había estacionado.

Churchill, en Washington

Londres. — La declaración oficial siguiente ha sido hecha pública en Washington:

"El Primer Ministro británico ha llegado a los Estados Unidos para estudiar con el Presidente Roosevelt todas las cuestiones relativas al esfuerzo concertado de guerra.

Churchill viene acompañado de Lord Beaverbrook y por personal técnico.

El Primer Ministro inglés es huésped del Presidente de los Estados Unidos."

ENTREVISTA CHURCHILL-ROOSEVELT

Washington. — Han comenzado en esta capital las entrevistas de Churchill con el Presidente Roosevelt, en la Casa Blanca, que a su vez serán preparatorias de una serie de conversaciones entre los técnicos militares especializados en cada cuestión.

En las conferencias de carácte técnico participarán oficialmente Rusia, Holanda y los Dominios británicos.

EL OBJETO DE LAS CONVERSACIONES

Washington. — El Presidente Roosevelt ha declarado que "el objeto de sus conversaciones con Churchill será la destrucción del hitlerismo, misión en la que colaborarán ocn Inglaterra y Norteamérica otras varias naciones."

"Por ello —añadió— estas entrevistas sólo deben ser consideradas como preliminares de otras que se celebrarán más adelante y en las que participarán los países que luchan contra las potencias del Eje."

Terminó diciendo que, antes de la primera conversación, no se publicará ningún comunicado sobre ellas, pero que de los temas tratados en las mismas serán informadas las demás naciones interesadas.

MACKENZIE A WASHINGTON

Ottawa. — Oficiamente se comunica que el Primer Ministro canadiense, Mackenzie King, saldrá para Washington con objeto de tomar parte en las conversaciones que en dicha ciudad van a celebrar las potencias democráticas.

EFE

Actualidades

Días 25, 26 y 28 MATINAL a las 11 — Butaca 1'50
APTO PARA MENORES

SHIRLEY TEMPLE en
OJOS CARIÑOSOS y
Ultimos noticiarios FOX-LUCE-UFA

Importante: En taquilla se despachan localidades numeradas para las sesiones de la tarde, del jueves, viernes y domingo.

JUEVES 1 — STAN LAUREL y OLIVER HARDY

BARACHOL

Contra la sarna. Evita enormes molestias y gastos. Superior a toda imitación.

Aprobado por la Censura Sanitaria, núm. 150.

Polvos higienicos Calber los eficaces

La lotería de Navidad

uerte favoreció con el primer premio a Sagunto y los quince millones están muy repartidos

listas» de Madrid no consiguieron vender puesto alguno para enciar el sorteo

s "colistas" han hecho mal negocio

— Con motivo de la Lotería de Navidad, ta de la Dirección de Loterías se formó la da "cola", integrada or veinticinco perso- che última fué extre- fría, cayendo a ratos ieve.

e costumbre, fueron por diversos parti- lgunos establecimien- s.

lar administradora de nolita de Pablo les nativos en metálico y "Guerrita Chico" re- icipaciones de núme- l juega a la lotería. stablecimientos envia- licores. Ocupaba el r José Dotor, que el fué también, el pri- egundo lugar lo ocu- n y José Montalva, ntaron la guardia el erior. A continuación Enrique González y cha que se desplazó te del pueblo de Las bién se hallaban en tras mujeres y algu- Manifestaron que has- s antes de comenzar s ofertas habían sido

ación en la calle fué en años anteriores. eve de la mañana en- s los colistas en el haber vendido ningún presenciar el sorteo 00 de la lotería.

legomenos del Sorteo

apareció atestado de colistas.

so una gran instala- cos, pues el sorteo fué ambién se colocaron fonos en el estrado de cia, para retransmitir or todas las emisoras

amente, el presidente , don Enrique Quija- dierna, jefe de la Sec- terías, anunció que el a dar comienzo, en e dispuestos los equi- os del Colegio Muni- n Ildefonso para can- s y premios.

rsonas del público pi- r los números 1.121 3.774, cuyas bolas les sentadas.

de las operaciones me- a depositar las 66.000 imeros en su bombo y e premios en el bom- ondiente, a las diez o comenzó la salida de primera bola corres- número 45.153, agra- diez mil pesetas.

iez en punto se cantó gordo, premiado con etas, correspondiente expendido en Oviedo.

l "gordo", vendido en alencia, corresponde íntegramente a Sagunto

— Minutos después de la tarde era cono- alencia la noticia de pendido en una de las aciones de esta capital o 58.856, al que han ido los quince millo- sorteo de hoy. Fué cho billete en la ad- n núm. 11, de la pla- dillo.

l año 1912 regenta es- tración don Juan Pe- nta 57 años. Antes de de este estableci- dicó todas sus activi- diversos trabajos en aragonesa, de donde

tras preguntas respec- tos datos pudiera fa- cionados con el pre- del sorteo de hoy, nos concretamente que de sólo podía decir que el é recibido en su ad- n el 13 de noviembre, se poco después, sin era precisar la fecha

nto al poseedor, le re- posible precisarlo con únicamente sabía que completo fué adquirido ente de Sagunto, ha- egado noticias de que nte el referido señor 9 en la Sucursal en d del Banco de Va-

el gran volumen de su Administración, no tampoco detalles físi- dquirente. Agregó el a que, además del pre- , habían sido expen- su establecimiento el premio, al que corres- 500.000 pesetas y varios de 25.000 Por un punto no ha dado los seis millones, pues también su lotería vendió la aproximación de este premio.

La Lotería de la Plaza del Caudillo ha sido agraciada en repetidas ocasiones. En el año 1930 repartió 40 millones en el sorteo de Navidad. En 1935 dió 20 millones de pesetas en el segundo premio de la Lotería navideña a la "falla" del maestro Gozalvo.

Sagunto, en plena alegría

Sagunto. — La población de Sagunto se haya en pleno movimiento de alegría, ya que los quince millones íntegros del gordo han correspondido a la misma.

El billete fué adquirido, a mediados de noviembre, en la Administración número 11 de Valencia. El exportador de naranja residente en esta localidad, don Ramón Masiá, compró el billete, reservándose para sí una importante participación e hizo entrega del resto a la Delegación de Deportes de la Falange (Sección de Cazadores), ya que el señor Maciá ha presidido durante muchos años la sociedad de cazadores, de la que hoy es delegado su cuñado, don Antonio Peris. Este organismo distribuyó en pequeñas fracciones el billete, que por esta circunstancia se halla repartidísimo, precisamente entre el vecindario más humilde de la población.

Al señor Maciá le ha correspondido un millón de pesetas.

El empleado del Ayuntamiento saguntino, don Francisco Ramón Pérez, el único de la Corporación que lleva número, tiene una participación de 50 pesetas; el Alcalde y Jefe Local del Movimiento, sólo lleva dos pesetas y así en cuantía parecida, empleados del Banco de Valencia, Central Telefónica, Falange y otros centros.

El empleado del F. C. del Norte don Alfredo González Selva, juega cuatro pesetas y el secretario de la sección de cazadores don Miguel Cebrián, 22.

Uno de los principales agraciados es un hornero llamado Alejandro. Juega un vigésimo completo.

Francisco Ramón Peris consiguió adquirir medio vigésimo y uno entero don Miguel Ferrere Soriano.

Es de señalar el caso de un muchacho llamado Manuel Mateu Villaplana que tenía presentada solicitud para ingresar en un Asilo y a quien la delegación de deportes de la Falange en su sección de cazadores, le regaló recientemente una participación de dos pesetas.

El actual presidente de la sociedad don Antonio Peris Núñez, posee una participación de 10 pesetas.

Es la primera vez que corresponde el primer premio de Navidad íntegro a esta población, si bien dos años antes del Movimiento Nacional se vendieron aquí dos vigésimos del gordo.

Según nos ha manifestado el alcalde, que se encuentra verdaderamente emocionado por la suerte que ha cabido a la localidad de su mando, se dedicarán importantes cantidades a obras de carácter benéfico, y ya se ha adoptado el acuerdo de celebrar mañana misma una solemne ceremonia religiosa en la iglesia principal para dar gracis a Dos por haberles deparado tal suerte.

El segundo en Madrid

Madrid. — El segundo premio del Sorteo de Navidad, que ha correspondido a Madrid, se vendió en la Administración núm. 16 situada en la Avenida de José Antonio, 18, conocida con el nombre de Administración del Hotel de Roma, por hallarse contigua a éste.

Es propiedad de doña Concepción Rivas y está encargada de la misma Elisa Bona. Se ha vendido entero y se recibió en la Administración el día 2 del actual.

En las primeras horas de la tarde se desconocía en absoluto quién sea el agraciado.

La propietaria de la Administración es hija del ex ministro y académico don Natalio Rivas.

Participaciones en Barcelona

Del número premiado con el segundo, se enviaron de Madrid participaciones a la casa matriz de "Suministros Eléctricos", establecida en Barcelona en la calle Fontanella, que fueron repartidas entre cincuenta o sesenta obreros de la misma en participaciones de dos a diez pesetas.

El tercero, en Bilbao

Bilbao, 22. — El número 31.112 premiado con seis millones de pesetas en el Sorteo de Navidad, fué expendido en la administración número 16, situada en la calle de la Cruz de esta capital.

Según nos manifestó don Saturnino Gómez Murga, que regenta dicha administración desde hace más de treinta años, fué expendido en décimos sueltos hace aproximadamente un mes, agregándonos que poco después de ser conocido el premio se personaron en el establecimiento un señor elegantemente vestido, portador de un vigésimo y otro individuo de condición humilde, con una participación de diez pesetas, quienes después de comprobar que habían sido agraciados con la Fortuna abandonaron el local negándose a dar sus nombres.

Nos añadió el señor Gómez Murga que en el año 1937, cuando se hallaba establecida la Dirección de Loterías, expendió esta administración el premio mayor, repartiendo quince millones de pesetas en la industriosa ciudad de Guernica entre elementos aldeanos.

A primera hora de la tarde una verdadera nube de periodistas y fotógrafos acudieron a la referida administración en solicitud de nuevos datos, pero no pudieron obtener sino placas de la Expendeduría.

Nuevos pormenores de este premio señalan que se expendió en vigésimos, quince en la administración y cinco por el empleado ambulante de la misma Antonio Fernández. A su vez éste los distribuyó en participaciones de cinco y diez pesetas, en su mayoría entre gente modesta del barro de la Casilla.

Como nota curiosa es de señalar que el empleado ambulante se resistía a adquirir los cinco décimos, haciéndolo por fin ante la insistencia de su esposa Flora Salazar que varias veces invocó la belleza del número.

Otro agraciado que poseía una participación de diez pesetas, al llegar a la administración y comprobar la veracidad del hecho, salió corriendo, no volviéndose a saber nada más de él.

El cuarto y quinto premios, en Barcelona

Barcelona. — El núm. 42.871 favorecido con el cuarto premio ha sido expendido por la Administración de Loterías del Paseo de Gracia núm. 4, de doña Juana Jiménez y regentada por don José Cano, quien nos ha manifestado que este billete fué vendido a principios del mes de Octubre, desconociendo a sus afortunados poseedores, si bien se supone está poco repartido por no haberse presentado nadie como tal.

El número 2.975, que ha sido favorecido con el quinto premio, es un número de suerte, pues ya obtuvo el cuarto premio en el sorteo de 22 de Octubre.

Lo ha expendido la Administración núm. 48 de la calle de Buensuceso, 7; nueve vigésimos fueron adquiridos por los hermanos Valls, obreros que habitan en Badalona y que son abonados al número en cuestión. Estos dos obreros repartieron los vigésimos, 450.000 pesetas, entre sus amistades de las barriadas de Badalona y Sans, que por ser las mismas de trabajadores, la suerte ha quedado muy repartida. Concretamente se sabe que un vigésimo ha sido repartido entre productores de la "España Industrial".

La misma administración ha repartido la centena del segundo premio, habiendo vendido la mayor parte de la misma al estanco situado en la misma acera opuesta, el cual lo repartió en vigésimos y participaciones menores.

De los restantes vigésimos del quinto premio no podemos dar referencia concreta.

El sexto premio, en Ponferrada

Ponferrada. — El sexto premio del sorteo de Navidad, correspondiente al número 46.582 ha sido expendido en la administración de loterías de esta ciudad, regentada por don Adelino Pérez Gómez desde el año 1933.

Según nos manifestó dicho señor, es la primera vez que se ve favorecida la Administración con un premio mayor de Navidad. El mencionado billete fué adquirido hace un mes y medio por el "Bar Olego", en su integridad, reservándose el propietario del mismo unas ochenta pesetas. El resto se halla repartidísimo en participaciones de una, dos y cinco pesetas, casi en su totalidad entre ferroviarios y mineros.

El administrador de la Lotería no se reservó participación alguna.

Cuando nos personamos en el mencionado bar, una verdadera nube de clientes y curiosos eran obsequiados con chatos de manzanilla por los propietarios. El dueño del establecimiento, don José Olego Voces, nos agregó que también llevaban participaciones varios familiares suyos, de una a cinco pesetas.

Como es sabido, Ponferrada es una población minera en la que se halla instalada la sociedad "Minero Siderúrgica" y cuenta con un ferrocarril que va de Ponferrada a Villablino.

Entre los elementos trabajadores de ambas actividades se ha repartido buena parte del premio.

El séptimo, a Sevilla y Valencia

Sevilla. — El séptimo premio que ha correspondido a Sevilla y Valencia, en la parte que se refiere a nuestra ciudad se encuentra repartidísimo, habiendo sido vendido por la Administración de la Magdalena, que lo entregó a una revendedora apodada "La Jorobada".

La citada vendedora lo entregó a su vez a un chófer apellidado Márquez, que tiene la parada de su taxi en la Ciudad Jardín. El chófer subdividió los vigésimos en innumerables participaciones de dos y una peseta, distribuyéndolas entre el elemento obrero que vive en la citada barriada.

El júbilo en la Ciudad Jardín es extraordinario, pues son muchísimas las familias que han conseguido cantidades en este único premio gordo que llegó a Sevilla.

* * *

Valencia. — La parte del séptimo premio correspondiente al número 62.632 que cayó en Valencia, fué vendido en la Lotería de la Plaza del Caudillo, propiedad de don Juan Bello, a la que también correspondió el premio gordo del sorteo del día 22.

De momento se ignora quiénes puedan ser los poseedores, si bien el afortunado administrador recuerda que fué vendido en vigésimos sueltos.

COMUNICADOS DE GUERRA

EL ALEMAN

Berlín. — "Prosiguen los violentos combates en el sector central del frente oriental. En varios lugares nuestras tropas han rechazado victoriosamente fuertes ofensivas enemigas y han destruido 19 carros soviéticos.

Nuestras escuadrillas de bombarderos y "stukas" apoyaron los combates de tierra e infligieron al enemigo numerosas y sangrientas pérdidas, destruyeron numerosos carros y gran número de vehículos y lograrón poner fuera de combate varias baterías enemigas.

En aguas de Sebastopol nuestros aviones alcanzaron con bombas un buque de guerra soviético, que resultó averiado.

Nuestros bombarderos hundieron un mercante de tonelaje medio al E. de la Península de los Pescadores.

Otro mercante resultó averiado por las bombas en la bahía de Kola.

Como ya se anunció en un comunicado especial, un submarino mandado por el Teniente de Navío Wigald, atacó en el Atlántico a un porta-aviones británico que prestaba servicio de escolta a un convoy. El submarino logró inutilizar para la marcha al porta-aviones mediante un torpedo que hizo explosión contra la hélice del buque. Después que otros torpedos le alcanzaron en la proa y al centro del casco, el porta-aviones se hundió comenzando por la proa.

En Africa del N. los combates que actualmente continúan se libraron ayer en el espacio situado al E. de Bengasi. Nuestros bombarderos dispersaron las concentraciones y las columnas de camiones en el O. de Cirenaica.

Los objetivos militares de la isla de Malta fueron bombardeados durante el día y la noche. Nuestros cazas derribaron en esta ocasión dos aparatos británicos.

Durante la noche última débiles fuerzas de la aviación británica arrojaron un pequeño número de bombas explosivas e incendiarias sobre los barrios habitados de varias localidades del litoral de Alemania. La artillería de la marina derribó un bombardero enemigo."

EL ITALIANO

Roma. — "La situación en el Gobel no ha variado y sólo se han registrado operaciones de patrullas.

La actividad de la artillería enemiga contra nuestras posiciones de Bardia y Sollum se ha intensificado.

Las desfavorables condiciones atmosféricas han limitado las operaciones aéreas. Sin embargo, los aviones alemanes han bombardeado Derna y Tobruk.

No obstante la viva reacción de la D.C.A. británica, las formaciones aéreas italo-alemanas han atacado los objetivos militares de la isla de Malta."

EL JAPONES

Tokio. — "Las fuerzas japonesas han ocupado completamente Davao, en la isla de Mindanao, a las diez y siete horas locales del día 20 de Diciembre."

* * *

Canton. — Oficialmente se informa que los japoneses han tomado por asalto el monte Camaron, posición británica en la parte oriental de Hong Kong.

Tropas japonesas han desembarcado el día 20 en Mindanao, venciendo en estrecha colaboración militar, la tenaz resistencia del enemigo.

Dicho día, nuestras fuerzas ocuparon, a las cinco de la tarde hora local, la capital de la isla, Lavao.

Hasta el día 21 se habían hecho 600 prisioneros, y se habían causado al enemigo 200 muertos. Las fuerzas niponas, han capturado, además, gran cantidad de armamento y material.

* * *

Tokio. — Las tropas japonesas han comenzado el ataque contra las últimas posiciones británicas de Hong Kong, situadas en la colina de Taping, según se informa oficiosamente.

LOS INGLESES

Londres. — Comunicado de los Ministerios del Aire y de Seguridad Interior:

"Sin novedad".

Singapur. — El comunicado británico, dice:

Sin novedad en la situación al norte de Malasia. Se ha registrado una breve alarma aérea en Singapur. Anoche hubo diversas actividad de la aviación enemiga.

La situación en Hong Kong, a las 18 horas ocal, del 22 de Diciembre, era que los japoneses estaban en posesión de la mitad oriental de la isla, aunque también en esta parte resistían aislados algunos puestos británicos. El grueso de la guarnición se encontraba en la mitad occidental de la isla, donde resisten a las tentativas japonesas de penetrar hacia el oeste.

Mientras tanto, los vanguardias de las fuerzas chinas que avanzan a socorrer Hong Kong, han llegado a Tamsui y Shayochung, situados respectivamente a 68 y 44 kilómetros de Hong Kong. Se tienen noticias de que han comenzado luchas de guerrillas en un punto que solamente se encuentra a veintidos kilómetros de la isla.

Londres. — Columnas motorizadas británicas que operan en Libia, han llegado por la región costera al golfo de Sirte, al sur de Bengasi, según anuncia el comunicado oficial de El Cairo.

LOS NORTEAMERICANOS

Manila. — "Encarnizados combates se desarrollan en el frente septentrional.

Se señala algún bombardeo aéreo.

Un piloto filipino y dos aviadores norteamericanos han derribado 8 aviones sobre la isla de Luzon en el curso de las últimas jornadas."

* * *

Filipinas. — "Los intensos combates continúan en la región costera del golfo de Lingayen, a unos 400 kilómetros al N. de Manila.

Las tentativas enemigas de desembarco en las zonas de Cebrian y Montis fueron abortadas por la actividad de nuestra artillería.

La infantería japonesa ha desembarcado en los alrededores de Ago y avanza en dirección S. Las tropas norteamericanas y filipinas, haciendo uso de la artillería y carros de asalto han entablado combate con las unidades desembarcadas al S. de Ago.

Algunos destructores japoneses penetraron en el golfo de Lingayen para proteger el avance de las tropas desembarcadas pro fueron obligados a retirarse por el fuego de nuestras baterías de costa."

* * *

Manila. — Un comunicado del ejército norteamericano en Filipinas, declara:

La aviación enemiga ha desplegado gran actividad en el curso de las últimas veinticuatro horas, pero nuestras fuerzas han atacado intensamente también, a los invasores.

La situación de Lavao es confusa.

Washington. — El Departamento de guerra comunica que los japoneses siguen llevando tropas a la bahía de Lingayen, al norte de Manila.

Continúan los combates en intensidad creciente.

* * *

Manila. — Según el último comunicado norteamericano, continúan los fuertes combates al norte de Luzón, pero no se ha producido cambio en la situación creada por los desembarcos de importantes fuerzas japonesas en Santo Tomás, a 200 kilómetros de Manila.

Se cree pues que los defensores de la isla contendrán el avance japonés hacia el sur en una línea situada cinco kilómetros más abajo de Santo Tomás.

La División Azul

Madrid. — Entre los mensajes de salutación de los combatientes de la División Azul a sus familias, radiados por Radio Berlín y retransmitidos anoche por "Radio Nacional" figura uno para La Puebla, que dice lo siguiente:

El Sargento Guillermo Mir Mir abraza a su familia, felicitándoles las Pascuas, lo mismo que a su madrina de guerra, en Barcelona.

Madrid. — Ha caído heroicamente en el frente de Rusia, luchando contra el comunismo, en las filas de la División Azul, el camarada de la Vieja Guardia de Madrid, Francisco Parrizas Sancho.

Madrid. — El Ministro del Ejército ha recibido donativos, con destino al aguinaldo de la División Azul, por valor de 72.423 pesetas con cuarenta céntimos.

Madrid. — Con motivo de la fiesta de Nochebuena, como se anunció previamente, grupos de falangistas visitarán durante la mañana del día 24 a las familias de nuestros camaradas de la División Azul.

Madrid. — La suscripción abierta en el Ayuntamiento de Albacete, pro aguinaldo de la División Azul ha alcanzado la cifra de 196.377'85 pesetas.

Resumen nacional

Barcelona. — El señor Espinosa de los Monteros, Capitán General de Baleares, ha llegado a esta ciudad procedente de Palma de Mallorca de paso para Madrid.

En la mañana de hoy acudió a Capitanía para saludar al General Kindelán.

Madrid—Hoy, miércoles, a las doce y media de la mañana, hora italiana, once y media española, Radio Nacional de España retrasmitirá el mensaje que S. S. el Papa dirigirá por Radio Vaticano, con motivo de la fiesta de la Natividad del Señor.

Madrid. — Mañana miércoles, día de Nochebuena, la Junta Provincial de Protección de Menores, repartirá 10 mil cenas a niños de cinco a trece años, de los suburbios y barrios necesitados de esta capital.

Burgos. — El Ayuntamiento ha cedido los terrenos para la construcción de 117 viviendas protegidas, con arreglo a las normas de la Obra Sindical del Hogar.

NAVIDAD

"Retablo sacro del Nacimiento del Señor" original del ilustre poeta Luís Rosales.

Un precioso tomo magníficamente encuadernado e ilustrado por el lápiz maestro del notable artista Escassi.

Precio 12 pesetas en todas las buenas librerías y en la Editora Nacional, Avenida de José Antonio 62, Madrid.

Los atentados contra soldados alemanes en Francia

Rigurosas medidas para su previsión y represión

Vichy. — La Secretaría General de la Vicepresidencia del Consejo francés publica un comunicado por el que el Gobierno hace públicas las medidas excepcionales de represión contra los autores de atentados contra oficiales y soldados del ejército de ocupación.

Primero. — Para los extranjeros que sean capturados en flagrante delito de excitación al crimen: consejo de guerra y pena de muerte.

Segundo. — Para todos los judíos que residen en el conjunto del territorio y hayan entrado en Francia después del 1 de Enero de 1936: incorporación inmediata a compañías de trabajadores de los que se encuentren sin recursos y agrupación en centros de residencia vigilada de los judíos que dispongan de medios de existencia. Estos últimos estarán en la obligación de subvenir a la manutención de sus correligionarios, por medio de un conjunto de disposiciones financieras ya fijadas.

Tercero. — Para los comunistas, 1.850 detenciones han venido a coronar las operaciones en masa emprendidas en los grandes centros de la zona libre, en los centros comunistas y terroristas. Estas detenciones se suman a las 11.000 ya efectuadas desde hace seis semanas en los mismos centros. Las operaciones de depuración continúan.

Delegación Regional del Trabajo

Esta Delegación, de común acuerdo con el Excmo. señor Gobernador Civil y en evitación de los perjuicios que ocasiona al público en general el que permanezcan cerrados los Establecimientos de Comestibles, durante los días 25 y 26 de los corrientes, ha acordado que el Comercio de la Alimentación podrá permanecer abierto el día 25 hasta las 13 horas, debiendo cerrar durante todo el día 26.

Lo que se hace público para general conocimiento.

Palma 23 Diciembre de 1941.—El Delegado accidental, Luis Montaner—Rubricado.

Se acerca el año Nuevo.
Tu "ALMANAQUE", mujer.
El que te ofrece la Sección Femenina de la Falange.
Es recuerdo del pasado y ruta para el porvenir.
Pídelo a las oficinas de la Delegación Provincial.

Inauguración de Nacimientos, en la Casa Primo de Rivera

Tendrá lugar esta tarde

Por el Delegado Provincial del Frente de Juventudes, Comandante de Infantería de Marina don Francisco Mas Zandalinas, hemos sido atentamente invitados a la inauguración de los Nacimientos —masculino y femenino— que tendrá lugar esta tarde, a las seis, en la Casa Primo de Rivera.

Las más bellas efemérides religiosas, patrióticas y nacional-sindicalistas las recoge — artística y ordenadamente— el "ALMANAQUE PARA 1942" de la Sección Femenina de la Falange.
Puedes adquirirlo, mujer, en las oficinas de la Delegación Provincial.

Salón Mallorca

Jueves y Viernes de 3 a 9
VARIEDADES
Noticiario UFA
y la magnífica producción
La tonta del bote
por
Josita Hernán y Rafael Durán

250 Horas de luz
con linterna eléctrica.
Hnos. Puigcercós. Sindicato, to, 149.

"FINCAS GAYA"
Bolsa de compra-venta de fincas. — Calle Rubí, 29 - 1.°

BIBLIOGRAFIA
Ultimas publicaciones
"Leyes penales de España", por Medina y Marañón. Edición 1941. Encuadernadas en piel, [illegible] pesetas. — "Quinquenio legislativo del nuevo Estado", por Lastres y Lanzón. La legislación va clasificada por disciplinas jurídicas y dentro de ellas, por orden alfabético de materias con índices completos que facilitan su consulta, 50. — Examen de Esado, Ciencias y Letras (dos tomos), 60. — "Contestaciones" para Policía. Primer ejercicio, 12; segundo ejercicio, 16; tercer ejercicio, 20. — Dichas obras y todos los libros que usted necesite los encontrará en el "INSTITUTO EDITORIAL REUS", Preciados, 23 y 6, MADRID. Facilitamos toda clase de libros al contado y a plazos.

OPOSICIONES CONVOCADAS

Se admiten instancias para las numerosas plazas convocadas en: Auxiliares del Ministerio de Agricultura. Sueldo 4.000 pesetas. Se admiten señoritas. — Auxiliares de Contabilidad con 5.000 — Pericial de Contabilidad con 8.400. — Auxiliares de Telégrafos con 4.000 ptas. Se admiten señoritas. — Banco de España con 4.500. — Ayudantes de Estadística con 5000. — Peones camineros, sueldo y casa. Centenares de plazas. Para prospectos con detalles (que regalamos), programas oficiales "Contestaciones", preparación para dichos Cuerpos, presentación de instancias etc., etc. diríjanse al "INSTITUTO EDITORIAL REUS". Preciados 23 y 6 y Puerta del Sol, 12. Madrid.
Unico Centro que ha obtenido el número uno en más de 70 ocasiones y miles de plazas para sus alumnos.

CASA JUAN FULLANA
Compra toda clase de muebles puertas, vidrieras, gramófonos y toda clase de objetos de ocasión, Calle Herrería, 101.

PAGO BIEN
objetos de oro y plata, papeletas de empeño. — Vidriería, 27, etl.°; de 10 a 1 y de 4 a 6.

Para Cristales, Espejos y Vidrios de todas clases
CRISTALERIA CAMPS
Fábrica de Espejos
Avenida Alejandro Rosselló, 118

MATEU ASMA, BRONQUITIS
MEDICO y Enfermedades Alérgicas
stituto de Investigaciones Médicas
Prof. JIMENEZ DIAZ
a F. de M. de Madrid
Consulta de 10 a 1
S. Miguel, 41-1.° Tel. 1252

RAMON LLEONART RIERA
GESTOR ADMINISTRATIVO COLEGIADO
Se complace en desear felices Pascuas y próspero Año Nuevo a su numerosa y distinguida clientela, ofreciéndoles al mismo tiempo los servicios de esta Gestoría para el próximo año.
José Anselmo Clavé, núm. 37 Teléfono 1559
PALMA DE MALLORCA

Navidades, Año nuevo, Reyes
La casa mejor surtida en vinos y licores
BODEGA BALEAR Teléfonos 1350 y 2143

La situación militar de las Filipinas está ya decidida a favor del Japón

Prosiguen llegando tropas niponas al golfo de Lingayen y continuan los combates en los alrededores del Davao

Un decreto del Presidente Quezón para asegurar los artículos alimenticios

Tokio.—Los centros oficiales de esta capital opinan que la situación militar está ya decidida en las islas Filipinas a favor del Japón, y lo está precisamente a raiz de la ocupación de Davao, en la isla de Mindanao, por los nipones, y después de los ataques dirigidos contra Manila.

Se observa a este respecto que el número de japoneses residentes en Mindanao es de un millar.

COMUNICADOS NORTEAMERICANOS

Washington.—El Departamento de Marina norteamericano comunica:

«Los japoneses siguen llevando tropas al Goifo de Lingayen.

Al Norte de Manila continúan los combates con intensidad creciente».

Washington,— Comunicado del Departamento de Guerra norteamericano:

«En las Filipinas, los japoneses siguen enviando tropas a los alrededores de Santo Tomás, donde las unidades americanas y filipinas obtuvieron algunos triunfos.

Los japoneses intentaron un desembárco entre Ageo y San Fernando.

A su vez los bombarderos enemigos atacaron en varios sectorer de la isla de Luzón.

Continúan los combates en los alrededores de Davao.

Nada que señalar en los demás sectores».

PARA ASEGURAR LOS VIVERES

Manila.—El Presidente de Filipinas, Quezón, ha promulgado un decreto encaminado a asegurar la producción de los artículos alimenticios.

A este efecto se autoriza al administrador de Abastecimientos para que se posesione de las tierras que estime uecesario a fin de aumentar la producción de víveres.

También fija el decreio las medidas necesarias para obtener la mano de obra que se precise para laborar las tierras de que se posesione el Administrador de Abastecimientos.

EFE

La provincia de Kedah, en Malaca, en manos de los japoneses

En el primer combate aéreo habido en Malasia los ingleses perdieron quince aviones

Tokio. — La provicia de Kedah, al N. de la península de Malaca, ha sido enteramente ocupada por las fuerzas japonesas.

Las tropas niponas han iniciado una dura ofensiva en dirección a la línea férrea de Kotabahru.

* * *

Tokío.—Se dan detalles acerca del primero de los combates aéreos que tuao lugar en Malasia eatre aviones nipones y británicos y en que quiuce de éstos fueron derribados por los japoneses.

Además de este número de aviones ingleses derribados, otros muchos fueron destruidos en tierra por bombas arrojadas por los aviones nipones.

Es de notar que todos los aviones japoneses regresaron a sus bases,

* * *

En los medios militares nipones se afirma a propósito de estas victorias aéreas alcanzadas por los aviadores japoneses que éstos tienen más experiencia, más energía y mejor táctica que sus rivales ingleses.

EFE

Ha aumentado la presión japonesa en Hong-Kong contra la ciudad de Victoria

Aunque se combate todavía en la isla, ésta se encuentra ya por completo en poder de los japoneses

GENERAL CANADIENSE MUERTO EN LOS COMBATES DE HONG-KONG

Tokío.—La aviación japonesa atacó durante el día de ayer con grandísima violencia las fortificaciones de la zona oriental de Hong-Kong.

Los bombardeos efectuados por los aviones nipones duraron casi doce horas seguidas y produjeron daños grandísimos en las posiciones británicas.

—

Ha aumentado a su vez la presión japonesa contra la ciudad de Victoria y contra las colinas situadas al Sur de la misma, donde el ataque de los nipones progresa rápidamente.

—

Se declara que los combates prosiguen todavía, entre fuerzas niponas e iuglesas; pero la isla se encuentra ya por completo en manos de las japonesas.

LOS JAPONESES OCUPAN UNA POSICION

Tokío.—Las fuerzas japonesas han ocupado, después de combates encarnizados, la posición fortificada de Monte Camerón que poseían los ingleses en la isla de Hong-Kong.

Esta posición era uno de los últimos puntos en que aún resistían los ingleses.

GENERAL CANADIENSE MUERTO

Otawa.—El Ministro canadiense de Defensa comunica que las bajas sufridas por las fuerzas canadienses en Hong-Kong han sido considerables.

Anuncia asimismo que entre los muertos figura el general de brigada Lawson, quien era el comandante del contingente canadiense que había en Hong-Kong.

703 PRISIONEROS INGLESES

Tokio. — En las operaciones realizadas anteayer por las fuerzas japonesas en Hong-Kong fueron capturados 703 prisioneros.

La mayor parte de ellos eran indios y canadienses.

EFE

La isla de Wake, completamente ocupada por los japoneses

Shangai. — El portavoz oficial de la marina nipona ha anunciado la ocupación completa de la isla de Wake por las tropas japonesas.

EFE

Los buques de guerra brasileños participarán en la protección de convoyes

Australia gestiona de Inglaterra la cesión de un crucero

Río Janeiro. — En los centros navales se declara que los buques de guerra brasileños participarán en la protección de convoyes.

Su intervención tendrá por objeto garantizar los cambios comerciales interamericanos.

* * *

Camberra. — El Ministro australiano de Marina ha declarado que Australia se esfuerza en conseguir que Inglaterra le ceda un crucero de su escuadra.

Este crucero se llamaria provisionalmente «Sidney» y sustituiría al que recientemente fué hundido por el el barco alemán armado «Cormorán», hasta tanto que se lleve a cabo en Australia la construcción de otro crucero igual al «Sidney».

EFE

¿Inminentes decisiones bélicas por parte del Japón?

Reunión extraordinaria del Consejo de Ministros nipón

EL GENERAL TOJO HABLA POR RADIO SOBRE LA COLABORACION NIPO - THAILANDESA

Tokío.—Se ha celebrado una reunión extraordinaria del Consejo de Ministros.

La reunión tuvo lugar en casa del Presidente del Consejo, general Tojo.

* * *

Oficialmente se declara que en la reunión extraordinaria del Consejo se trazaron asuntos militares y políticos relacionados con inminentes decisiones de carácter bélico.

DISCURSO DE TOJO

Tokío—El presidente del Consejo de Ministros, general Tojo ha pronunciada un discurso ante el micrófono de radio Tokío.

El discurso era como contestación al que pronunció anteriormente, y que también fué radiodifundido, el primer Ministro de Thailandia.

Tojo, en su disurso, llamó la atención sobre la importancia de la colaboración nipo - thailandesa para el establecimiento del nuevo orden en Asia oriental.

Recordó la tradicional amistad durante trescientos años, entre Thailandia y el Japón.

Respecto de la guerra actual, dijo:

—Esta guerra ha de decidir la suerte de Asia oriental por varios siglos.

Manifestó que es causa de profunda satisfacción la decisión thailandesa, de colaborar con el Japón.

Luego añadi:

"Hong-Kong se halla ya en nuestro poder.

Pronto será batida Manila y después Singapur".

Los créditos bloqueados

Tokio. — Ayer debía publicarse la ley autorizando al Ministro de Finanzas para disponer de los créditos bloqueados del enemigo.

EFE

CONSULADO DE CUBA

(Visado de pasaportes)

Se cita a los Sres. don José Verger Perelló, don Sebastián Verger Vives y doña Adelaida Castell, que se presenten en este Consulado con toda urgencia.

Los alemanes toman por asalto una posición de campaña bolchevique

Berlín. — Patrullas de las tropas de contacto han ocupado una posición de campaña bolchevique al Este de Taganrog, en el sector meridional del frente del Este.

Los alemanes tomaron la posición por asalto y la destruyeron.

Además de armas y municiones, los aleanes trajeron algunos prisioneros bolcheviques.

Ataques aéreos

Berlín. — Importantes unidades aéreas alemanas atacaron objetivos en el sector meridional del frente del Este.

Fueron destruidos emplazamientos de la artillería roja.

En el curso de un ataque contra las concentraciones enemigas, se lograron igualmente gran número de impactos directos.

Counicado finlandés

Helsinki. — Comunicado oficial:

"Las tropas finlandesas efectuaron un ataque, precedido de intensa preparación artillera, cuyos resultados han mejorado sensiblemente nuestras posiciones en el frente de Syvaeri.

En la Carelia oriental y en el istmo de Carelia se rechazaron patrullas enemigas."

EFE

Las conversaciones entre Roosevelt y Churchill, en Washington

La primera duró hasta la una de la madrugada de ayer. La última ha sido fijada para última hora de esta tarde

Washington. — El primer Ministro británico, Mr. Churchill celebró su primera conversación con el Presidente de la República estadounidense, Mr. Roosevelt.

La primera conversación duró largas horas: hasta la una de la madrugada de ayer, martes.

La entrevista tuvo lugar en el célebre palacio ovalado del Presidente.

Se ignoran detalles de la entrevista, así como respecto de los puntos tratados en la conversación.

Solamente se sabe que las discusiones fueron puramente personales, ya que Roosevelt estuvieron solos casi todo el tiempo que duró la entrevista.

—

Con posterioridad a dicha primera entrevista Roosevelt y Churchill han celebrado nuevas entrevistas.

La última ha sido fijada para última hora de la tarde de hoy.

LA ESTANCIA DE CHURCHILL

No se sabe el tiempo que durará la permanencia del primer Ministro británico en Wahington.

También se ignora el punto adonde se dirigirá desde Washington, así como si se realizará por mar o por el aire el viaje de regreso a la Gran Bretaña.

División del mundo en cuatro teatros de operaciones

Washington. — La conferencia que reune actualmente en la capital federal a Roosevelt, Churchill y destacados jefes militares y navales ingleses y norteamericanos, retiene la atención de todos los medios diplomáticos y políticos de Washington, que ven en estas conversaciones el primer paso hacia una coordinación del esfuerzo de guerra aliado.

La declaración hecha por Roosevelt en la que anuncia que la URSS, China y las Indias holandesas serán admitidas próximamente en las conversaciones, es también comentada en los referidos medios. Se estima que esta conferencia llevará a la realidad la creación de un mando militar de las fuerzas aliadas.

EFE

17 buques de guerra han perdido los ingleses en 22 días

Figuran en la lista dos acorazados, un portaaviones, 8 cruceros y 4 contratorpederos

Roma.— En lo que va de mes de diciembre los ingleses han perdido en el Mediterráneo cinco cruceros y dos contratorpederos.

Además han sido averiados seriamente un acorazado, otros seis cruceros y un contratorpedero.

* * *

Durante el mismo decurso de tiempo han perdido a su vez en el Pacífico dos acorazados, dos cruceros, dos contratorpederos, dos cañoneros y varios buques de transportes armados.

En el Atlántico perdieron asimismo un portaviones y un crucero.

* * *

En total, han perdido los ingleses en 22 días 17 buques de guerra.

Es de advertir además que por lo menos igual número de unidades británicas sufrieron graves ayerías.

EFE

El próximo domingo, firma del tratado anglo-ruso-iraniano

Teherán. — El próximo domingo se firmará el anunciado tratado anglo-ruso-iraniano.

Por dicho tratado, la Gran Bretaña y la U.R.S.S. se comprometen a proteger la soberanía persa.

Y se comprometen, además, a defender el territorio persa contra cualquier agresión.

También Inglaterra y Rusia prometen no mezclarse en la vida política y económica del país.

Las fuerzas extranjeras, en virtud del mismo tratado evacuarán el país iraniano seis meses después de firmado el armisticio de la guerra actual.

El Irán romperá sus relaciones con el Eje y con los países ocupados.

EFE

El General argentino Zuloaga ha sido indultado

Buenos Aires. — Como se recordará, hace algunos meses se registraron sucesos, de carácter militar, en la provincia de Córdoba.

Como consecuencia de tales sucesos, se declaró el estado de sitio en la provincia de Córdoba y se adoptaron diversas medidas de carácter disciplinario, principalmente con el jefe de la aviación argentina y condiversos oficiales de aviación de la guarnición de Córdoba.

El general Zuloaga, el que era jefe de la aviación argentina cuando los sucesos, fué sumariado, y ahora se le acaba de indultartar, por el Vicepresidente de la República, señor Castillo, de parte de la pena disciplinaria que la fué impuesta.

También ha sido concedido el mismo beneficio a diez jefes y oficiales que tomaron parte en el complot de Córdoba.

La noticia del indulto ha producido satisfacción, principalmente en los medios militares.

EFE

DINEROS DE SOBRA

Para pavo y turrones podrá tener ahorrados comprando en "Calzados Dados"

1.000 pares Sra. en 80 modelos bonitos y sólidos piso suela a 25 ptas.

Grandes ocasiones para caballero y niños. — J. Anselmo Clavé, 19.

El comité conjunto norteamericano canadiense

presenta sus recomendaciones para alcanzar la victoria

Nueva York.—El Comité conjunto norteamericano canadiense ha presentado a sus respectivos Gobiernos un documento haciendo las recomendaciones de los puntos que estima necesario acometer para alcanzar la victoria en la guerra actual.

El Comité, en su documento, solicita, en primer término, el máximo rendimiento y la máxima rapidez en la dirección de los recursos de ambos países para la realización del programa común.

Pide también la eliminación de los obstáculos legislativos.

Incluye, entre los obstáculos legislativos, las tarifas arancelarias.

La cuestión de las tarifas arancelarias será solamente para el tiempo que dure la guerra.

Solicita igualmente el Comité la adopción de todas las medidas que se estimen neeesarias para la más completa aplicación de los principios mencionados.

—

El documento reseñado en síntesis ha sido ya cursado, por el Comité, a los Gobiernos de Estados Unidos y del Canadá.

EFE

Ultima hora

La estancia de Churchill en Washington

Roosevelt convoca una conferencia en la Casa Blanca

Washington. — Churchill ha declarado a los periodistas:

«Singapur será defendido hasta que los aliados se encuentren en condiciones de tomar la ofensiva.»

El primer Ministro británico asistió ayer a la conferencia de prensa en unión de Roosevelt.

Churchill añadió que los aliados se encuentran organizando una completa unidad de acción en el Pacífico meridional.

A preguntas de los periodistas sobre el curso de la lucha, dijo que podía expresar su satisfacción por el hecho de que Rusia, Estados Unidos y Gran Bretaña actuasen unidas. En cuanto a la creación de un mando supremo, puso de relieve que la guerra se extiende a todo el mundo y resulta difícil establecer tal organismo, del cual ni Napoleón hubiera podido encargarse.

Churchill rindió homenaje de admiración a Stalín.

A preguntas sobre una posible acción alemana, contestó que creía ocurriría algo nuevo, aunque sin saber donde ni cuando.

Declaró, finalmente, que aceptaba, en principio, la idea de una conferencia personal entre él, Roosevelt, Stalín y Cahng kai Sheck.

* * *

Washington. — Roosevelt ha convocado una conferencia, en la que participarán funcionarios de Marina y del Ejército norteamericanos y sus colaboradores. La reunión tendrá lugar en la Casa Blanca.

Roosevelt declaró que tal conferencia puede calificarse de Consejo de Guerra. El tema principal será tratar del mecanismo de un Consejo militar y del Consejo de aprovisionamiento.

* * *

Washington. — Roosevelt conferenció telefónicamente con el Presidente del Canadá, Mazken cie King.

Por otra parte, el Ministro de Ausstralia en Washington visitó a Churchill para entregarle el mensaje del Gobierno australiano, el cual mensaje parece referirse a problemas bélicos australianos.

También visitó a Churchill el Ministro de la Unión Sudafricana en Washington.

El Secretario de Churchill ha informado a la prensa acerca de la llegada del Primer Ministro británico, la cual se ha caracterizado por la sencillez y ausencia de ceremonias de honores oficiales.

NORTEAMERICANO

Washington.—El comunicado del Departamento de Marina anuncia un desembarco de las fuerzas japonesas en Wake.

Añade dicho comunicado que los japoneses se apoderaron del vapor norteamericano «Presider Harrison», de 10 509 toneladas y que la isla había sufrido fuerte ataque aéreo. En la mañana de ayer, se derribaron varios aparatos japoneses

En el Pacífico Oriental fueron atacados dos mercantes norteamericanos.

Por otra parte, se desmiente la declaración japonesa de haber sido capturados por los nipones numerosos mercantes: solo el «President Harrison» pasó a poder del adversario. También se declara haberse realizado otros ataques de submarinos japoneses contra mercantes norteamericanos frente a la costa occidental de Norteamérica, siendo éstos los únicos ataques de esta índole efectuados hasta ahora.

FILIPINAS

Manila.—Comunicado del mando de Hong Kong:

«A primera hora de la tarde de hay los combates prosiguen con intensidad, que no decrece. Durante el ataque de ayer el enemigo efectuó una ligera penetración en el Sector Central en dirección al Monte Camerón. La agresión ha sido contenida por nuestra tropa desde primeras horas de la mañana de hoy».

INGLATERRA

Londres.—Comunicado del Almirantazgo:

«En el Mediterráneo nuestros submarinos dispersaron seis transportes enemigos, uno de los cuales fué gravemente averiado, habiéndose le hundido posteriormente.

Otro submarino hundió dos mercantes.

Fué alcanzado también un buque de gran tonelaje y un petrolero.

Además torpedeóse un mercante que quizá estuviese armado en corso.»

—

El Cairo.—Comunicado oficial de la R. A. F.

«Durante dos jornadas, 21 y 22 nuestra aviación bombardeó el aeródromo de Morgrum, destruyéndose, lo menos, cuatro aparatos enemigos en el suelo y ametralló a las fuerzas enemigas en retirada.

En otro ataque contra el mismo aeródromo se destruyeron nueve aparatos, averiándose otros varios.

También se atacó con éxito el aeródromo de Castelbenito destruyéndose, por lo menos, seis aparatos enemigos.

Se ha comprobado que aparatos del Eje inutilizados de diverso grado, han sido cogidos en el aeródromo de Derna.

No regresaron tres aparatos propios».

PERMANENTE SUPREME
La más moderna.
La más práctica.
La más duradera.
La más BONITA.

VENDA VD. SUS JOYAS objetos de oro y plata y se beneficiará, en la Fábrica de Platería calle Blanquerna, núm. 10 entrada carretera de Sóller

FABRICA DE LEJIAS muy acreditada vendo formes: "Comercial Mallorquina", Arabí 27.

Frontón Balear
Hoy Miércoles 24 Diciembre
TARDE a las 4 y NOCHE a las 9'30
Grandes partidos y quinielas

NOTAS SUELTAS

Ha fallecido el Ministro de EE. UU. en Rumanía

Von Papen conferenció con el Presidente de Turquía

Bukarest. — Ha fallecido el Ministro plenipotenciario de los Estados Unidos en Rumania.

El finado se hallaba enfermo desde hacía dos meses.

Von Papen visita a Inonu

Angora. — El Presidente de la República, Inonu, ha recibido, en su residencia de Chanbaya, al Embajador del Reich en esta capital, Von Papen.

Asistió a la entrevista el Ministro de Negocios Extranjeros, Saradjoglu.

Las películas inglesas y estadounidenses prohibidas en Bulgaria

Sofía. — A partir de ayer, queda prohibida la exhibición de películas inglesas y norteamericanas en todo el territorio búlgaro.

EFE

DEJAD AL VIENTO QUE OS ALUMBRE VUESTRA CASA
EQUIPO AEREO-ELECTRICO
PULGCERCOS
PALMA DE MALLORCA