Baleares

Director HELIODORO MUÑOZ | AÑO XLV Nº 14.011 | el diario de las islas | 40 Pts. | PALMA DE MALLORCA Jueves, 29 marzo 1984

Ibiza: queman vivo a un obrero

Un obrero de la construcción de Santa Gertrudis, pueblo situado en el centro de la isla de Ibiza, fue quemado vivo por dos desconocidos y se encuentra en gravísimo estado en el departamento de quemados de la residencia sanitaria de Valencia.

El hecho, sobre el que la Guardia Civil de Ibiza no ha querido dar detalles hasta el momento, se produjo cuando José Palerm se dirigía al ambulatorio de la Seguridad Social.

En ese momento, las siete de la mañana, dos individuos le salieron al paso y le forzaron, con amenazas, a entrar en un automóvil, en el que le condujeron a un descampado situado entre el cementerio nuevo de la ciudad y la cárcel.

Allí y tras rociar el coche con gasolina, le prendieron fuego y salieron huyendo.

José Palerm consiguió librarse de sus ataduras y llegar a la puerta de la cárcel, en donde fue asistido en primeros auxilios hasta su posterior traslado a Valencia.

En la capital levantina le fueron apreciadas quemaduras en el 90 por ciento de su cuerpo

En el único momento en que la víctima de esta agresión, de móvil aún desconocido, consiguió recobrar el conocimiento, pronunció su nombre y pidió que avisaran a su hermano, informa la agencia EFE.

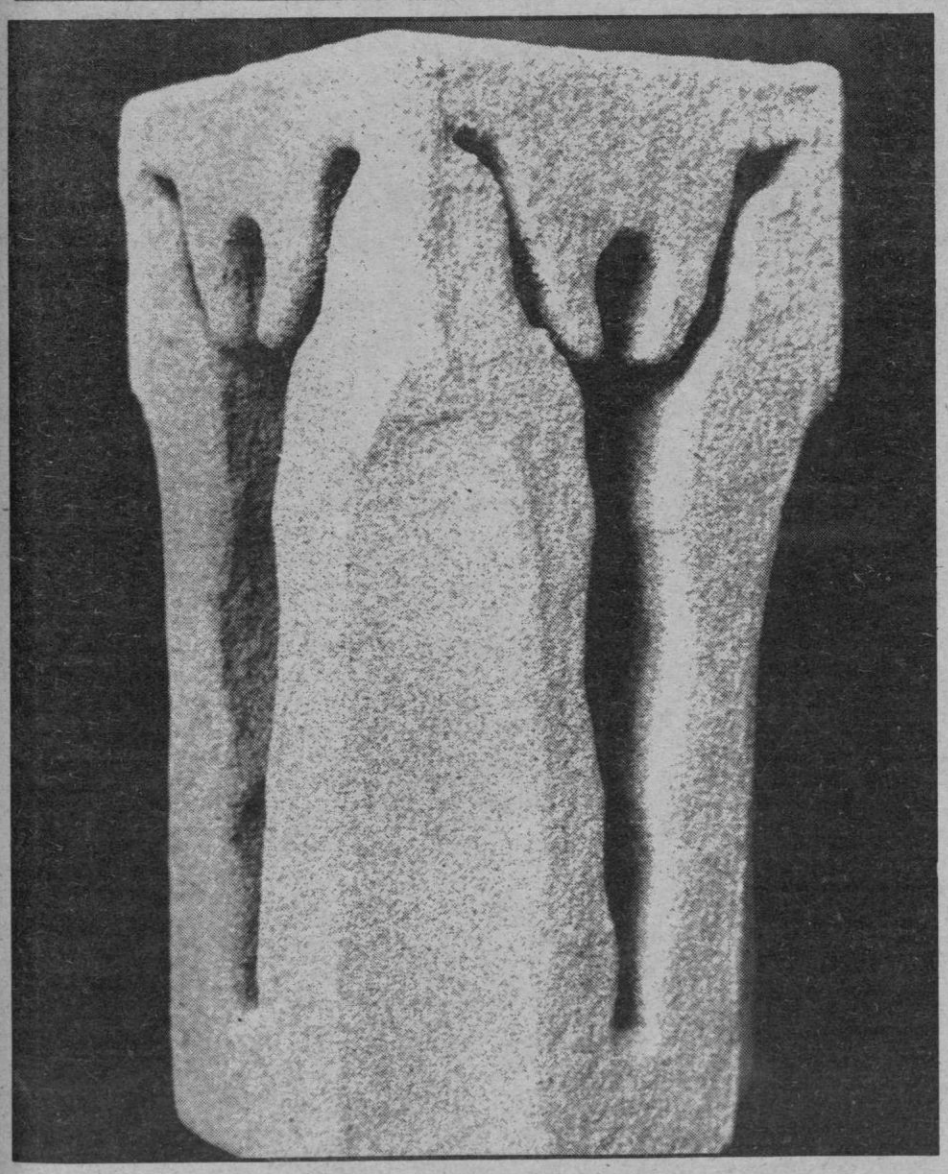

Urizén, una escultura para la Universidad

«Urizén» es el título de la escultura que se colocará en el campus universitario de la carretera de Valldemossa y cuyo creador es el artista vienés, pero residente en Mallorca, Ben Jakober.

La idea de colocar esta estatua, de unos cuatro metros de altura, es la de dar a entender a todos los universitarios y ciudadanos que el hombre está por encima de todo. En su interior radicaría el templo del hombre y el nombre de Urizen vendría a ser el del dios desconocido, como búsqueda constante del quehacer humano.

(Foto: VIVES)

El tema de la sesión de ayer en el Parlament

Normalització lingüística, de nuevo

De nuevo el tema de la normalització lingüística fue objeto de debate en el pleno que por espacio de cuatro otras celebró ayer tarde el Parlament y a partir de tres proposiciones no de ley, dos del grupo Esquerra Nacionalista (PSM) y una del grupo Socialista (PSOE) dirigida ésta a promover una ponencia de la asamblea con vistas a «consensuar» entre todos los grupos el proyecto legislativo que normalice nuestra lengua.

También y junto a este debate en varios tiempos y no excesivamente ágil, con cierta jocosidad recibió el hemiciclo, o al menos una parte de él, la alusión a posibles «espías» que podrían introducirse en los aledaños funcionariales del «govern» en el caso de que ganara la moción que solicitaba que los «asesores» fueran sustituidos por funcionarios, expuesta con toda seriedad esta hipótesis por el conseller d'Interior, Jaume Llompart en su defensa apasionada de las razones legales que avalan la figura de la «asesoría».

(Información pág 3)

La Asociación Profesional de la Magistratura, a favor del juez Calderón

La Asociación Profesional de la Magistratura se ha manifestado a favor del juez Calderón, que hace algunas fechas prohibió a todos los periódicos de Mallorca la publicación de fotos relacionadas con un suceso en el edificio «Torremar» que costó la vida a una súbdita marroquí.

Tras la polémica desencadenada, esta asociación apoya a su compañero, especificando las prerrogativas con que cuenta para el ejercicio de su misión y desmintiendo que el supuesto traslado del juez Calderón tenga relación alguna con este hecho concreto.

(Información en página 8)

HOY

En Baleares hay 30.000 diabéticos (Página 7)

Los «sueldos» de los concejales se incrementarán en un 6,5% (Página 7)

Detenidos los responsables del asesinato del senador socialista Enrique Casas (Página 11)

Los precios subieron el 0,4 en febrero (Página 13)

Pablo Porta no podrá ser reelegido (Página 13)

Kissinger: «No tiene sentido la actual OTAN» (Página 13)

POR AUSENTARME

Traspaso bar-cafetería restaurante. Centro Palma cajas demostrables. Precio a convenir. Teléfono 211922

M.C.D. 2022

Ecología y política

Paulino Posada

El auge de la ecologia llega con la aparición de los resultados desastrosos de la inmensa agresividad del industrialismo avanzado. La contaminación atmosférica de las grandes áreas fabriles y las ciudades, la polución de lagos, ríos y mares, la acumulación de enormes cantidades de detritus de la más diversa procedencia, las talas e incendios de bosques, la destrucción o alteración de espacios naturales dan a la ecología un protagonismo cada dia mayor y más importante. Es en la década de los 60 cuando la ciencia que estudia los nichos biológicos, los ecosistemas, el flujo de la energía nutriente desde la fotosíntesis a las proteínas, pasa de ser una ocupación científica de especialistas a movimientos de masas, a conciencia social, a proyección política.

La ecología que, aunque tiene sus raíces, como casi todo en el mundo griego, es una ciencia del siglo XX, que a su vez es precisamente el siglo de la destrucción en masa de los ecosistemas, aparte de ser también el siglo de dos nombres fatídicos: Hiroshima y Nagasaki. Esto, por obra y gracia del militarismo japonés y del pragmatismo estadounidense. Pero lo más curioso de la ecología radica en que es la primera vez que la ciencia —pretendidamente neutra, aséptica, socialmente universalista— se carga de un contenido ineludiblemente político. La ecología lleva en sí una implicación inherentemente política porque es ciencia que afecta directamenta al «modo de producción», a la forma y organización de la economía.

Y la economía es, se quiera o no, política, como lo demuestra el hecho de que existe una economía capitalista una economía socialista y nunca una economía que no sea lo uno o lo otro. La economía capitalista prima la iniciativa individual, particular, del beneficio grupal, y se desentiende de lo universal, de los intereses generales. Ningún gran empresario es ecologista, so pena de arruinarse, en el improbable caso de que tuviera una visión global y una conciencia social.

Asistimos al hecho curioso de que mientras la conciencia ecológica contemporánea es inevitablemente universal, planetaria, coincidente con los intereses supremos de la humanidad, la economía del llamado mundo occidental permanece anclada en la estrecha visión del liberalismo decimonónico fundado sobre la primacia del individuo frente a la comunidad, sobre la egoísta iniciativa individual pivotada en el lucro, en la codicia, como motor de la actividad económica.

La contradicción entre ecologia y economía individualista alcanza su punto álgido con el empleo de la energía nuclear, ya sea militar o industrialmente. La industria nuclear de guerra supone el máximo desprecio a la vida y su medio. Una estrategia suicida, una perspectiva política irracional, unos cálculos ciegamente belicistas constituyen la base y «razón» de la producción y despliegue del armamento nuclear.

En el mundo de hoy, decir ecología es decir política. Una ecología puramente teórica, especulativa, de cátedra y aislada de la realidad sería absurda, se negaría a sí misma. Por la misma razón, una política que soslaye los temas y problemas ecológicos incurriría en la miopía, el irrealismo, el evasionismo irracional. La ciencia de los ecosistemas ha de abrirse necesariamente a la política, mientras la política ha de contener cada vez más un fuerte componente científico. El problema político de la ecología se articula en una disyuntiva de hierro: transformación de las estructuras de producción o claudicación. El problema científico de la política se centra también en un dilema inesquivable: superación de los intereses establecidos mediante la adhesión incondicionada a los planteamientos universales del ecologismo o renuncia a toda salida racional de presente «impasse» biocidio-armamentismo nuclear.

La humanidad es rehén de un difícil, dramático equilibrio de terror. Fuerzas irracionales pugnan por mantenerlo indefinidamente como cobertura de una supervivencia que saben precaria y como freno a transformaciones y avances socio-económicos, en un desesperado y exasperado intento de mantener un «statu quo» cada día más inestable. En este cuadro, la conciencia ecológica de las minorías más conscientes, pero no las más poderosas, señala la única salida racional hacia un mundo más humano.

Cartas a «Baleares»

La inquietante inseguridad ciudadana

«Ya era hora de que el Gobierno demostrara verdadero interés por el tema de la inseguridad ciudadana, ya que tanto le afecta a él al hacerle perder su autoridad, como a nosotros que la sufrimos directamente. Actualmente vivimos en un creciente clima de inseguridad plenamente justificado, tanto es así que nuestra primera autoridad provincial ya no habla de «psicosis» sino que viaja frecuentemente a Madrid para asistir a reuniones para tratar este tema.

El progresivo aumento de la delincuencia comúm, en 1983 provocó más de 600 victimas mortales (frente a 44 del terrorismo) y los resultados de las estadísticas son escalofriantes. Que un tercio de los presos liberados ya estén de nuevo en prisión es claro indicio de la inoportuna decisión que ha producido muchísimas más víctimas que beneficios haya causado a los «presuntos» delincuentes puestos en la calle. Que los llamados «delitos menores», menores según para quien y desde luego para quienes por sus altos cargos gozan de protección policial, la pena sea inferior a 6 meses y sin prisión preventiva resulta indignante a la sociedad española, que ve como de este modo se fomenta la delincuencia. Con tales benévolas medidas a las que ahora se suma la impunidad informativa para los delincuentes detenidos, al prohibirse la publicación de nombres y fotografías, puede parecer sea para que el ciudadano no se dé cuenta de las continuas y reincidentes detenciones de conocidos malhechores que son puestos en la calle repetidamente; no se ha conseguido otra cosa que proteger al delincuente a costa de sus múltiples víctimas, pues siempre es muchísimo mayor el número de víctimas, que el de sus pocos autores.

Es indignante que tras la detención de un delincuente cogido «in fraganti», para lo cual la policía tiene que arriesgar las vidas de sus agentes, el juez, con la ley en la mano tenga que decretar su libertad, saliendo del Juzgado antes el delincuente que el policía, de quien con toda razón se ríe y amenaza. Ante tal escarnio, todavía merece mayor admiración la abnegada labor de nuestra policía. Cuando en la prensa leemos que «han pasado a disposición judicial...» debemos entender que únicamente se les ha tomado nota para juzgarles benévolamente algún día y que ya se encuentran en la calle dispuestos a seguir actuando, pudiendo ser nosotros mismos sus nuevas víctimas. (Es de suponer que el Gobierno, al prometer los 800.000 puestos de trabajo, no tuvo en cuenta tan rentable ocupación).

Sabiendo que la causa que engendra esta creciente y alarmante inseguridad del ciudadano, es eminentemente judicial; es absurdo que las medidas que se adopten consistan en «incrementar la vigilancia policial», a cuyas declaraciones ya nos tiene acostumbrados el Sr. Barrionuevo. En el previsto Consejo de Ministros monográfico para tratar la delincuencia e inseguridad ciudadana, las medidas deberían corresponder al Ministerio de Justicia, de cuyo enfrentamiento con el del Interior ya se empieza a hablar. Quizá una verdadera crisis en dicho Ministerio sea la solución a este escalofriante problema que nos afecta a todos y especialmente pone en peligro la autoridad del Gobierno.

Un contribuyente

A los socios del R.C.D. «Mallorca»

En vista del cariz que han tomado los acontecimientos tras el partido disputado en el Estadio Luis Sitjar el pasado domingo día 18 contra el Valladolid, y las repercusiones que ha tenido y aún va a tener para nuestro club me dirijo a todos vosotros con la intención de que todos unidos demostremos a la Federación Española de Fútbol, Colegio de Arbitros y Comité de Competición, que no estamos en absoluto de acuerdo con lo que esta ocurriendo esta temporada con el Mallorca, y sobre todo que no estamos de acuerdo con la versión que ha dado el árbitro en el acta de lo que ocurrió el pasado domingo en Palma.

Si no les interesa que el Mallorca continúe en Primera División del fútbol nacional, que lo admitan de una vez públicamente, pero que no nos desciendan ellos a segunda división desde sus despachos.

En cuanto al árbitro en particular, pienso que después de actuación del Sr. Sánchez Molina, y no me refiero a su actuación en el campo, que fue buena hasta que el Mallorca consiguió el primer gol, sino a su actuación después al efectura la confección del acta del partido mintiendo descaradamente y tergiversando la verdad. Con el grave perjuicio que ello le ha causado a nuestro club. Pero es que además el Sr. Sánchez Molina se permite el lujo de insultar públicamente a nuestra afición tachándola de salvaje.

Visto esto primero que lo que deberíamos hacer ahora nosotros es lo siguiente presentar en el juzgado todos de forma masiva una querella criminal por falsear documento de acta con el consiguiente perjuicio para nuestro club y además también por insultos.

En vista de todo esto hago este llamamiento para que bien a través de las peñas o bien en agrupaciones de socios miremos si esto es factible y lo llevemos a cabo, para ver si de una vez y por todas se dan cuenta en Madrid de que el Mallorca tiene detrás una gran afición con la que no se puede jugar al desprecio permanente.

Sin más despido de todos vosotros con un ¡¡¡Endavant Mallorca!!!

Antonio Romo Hoz

Pésimo alumbrado público en las calles Massanella y Zaragoza

Sr. Director ¿tendré la suerte de que, al igual que otros muchos problemas expuestos en ese diario de su digna dirección, tenga éste, un final feliz? Seré breve y allá va:

El alumbrado público de las calles Massanella y Zaragoza, de Son Serra, dejan mucho que desear, especialmente en la primera. Existe a mediados de la calle, concretamente en la fachada de la casa nº 4 y frente a la número 1, un poste que tiene la pantalla abollada, del cual, constantemente, se avisa al teléfono 227643 para que lo reparen, en donde, muy amablemente por cierto, toman nota de dicha anomalía, mandan a subsanarla, pero a los tres o cuatro días, vuelve a quedar el poste a oscuras. Se ha hecho hincapié en que necesita una revisión técnica de su instalación, pues son continuas las llamadas de los vecinos en demanda de que de una vez para siempre, se elimine esa constante deficiencia, pero vemos, no sin cierta indignación que pasa el tiempo y esa revisión técnica no se efectúa y ya estamos cansados de tantas llamadas telefónicas inútiles.

Creemos que a muchos impuestos iguales atenciones, pero...

Un contribuyente obligado

UNIVERSITAT DE PALMA DE MALLORCA

VNIVERSITAS CIVITATIS MAIORICARVM

PROVES D'ACCES A LA UNIVERSITAT PER A MAJORS DE 25 ANYS

Dia: 7 d'abril.
Hora: a les 9 del matí.
Lloc: Escola Universitària de Formació del Professorat d'EGB. C/. Pedagog Joan Capó, s/n. Palma.
Els aspirants hauran de dur el carnet d'identitat.

M.C.D. 2022

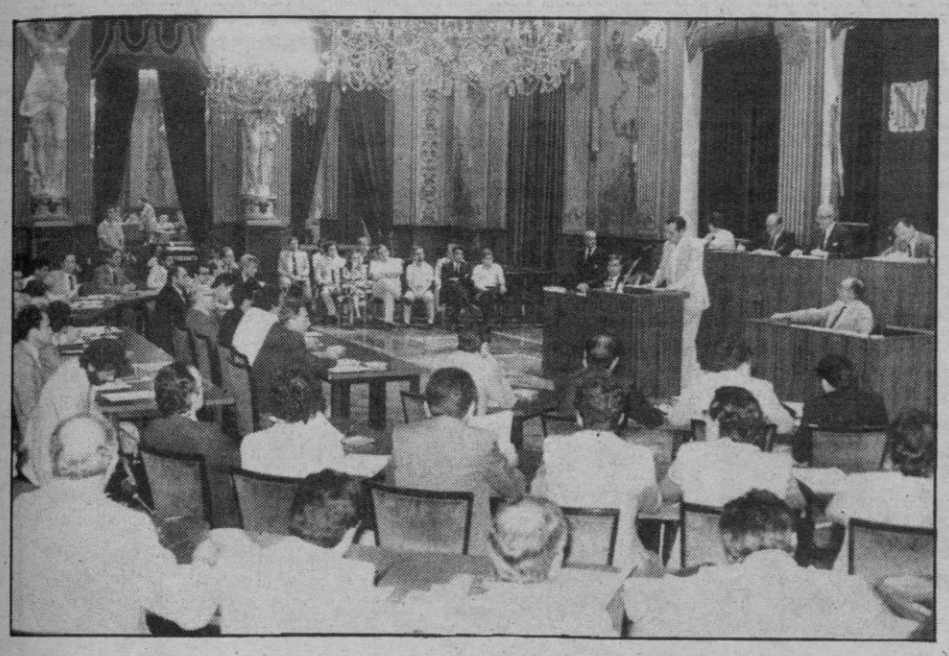

El tema de la sesión de ayer en el Parlament

Normalització lingüística, de nuevo

De nuevo el tema de la normalització lingüística fue objeto de debate, en el pleno que por espacio de cuatro horas celebró ayer el Parlament, y a partir de tres proposiciones no de ley, dos del grupo Esquerra Nacionalista (PSM) y una del grupo socialista, dirigida ésta a promover una ponencia de la Asamblea con vistas a «consensuar» entre todos los grupos el proyecto legislativo, que normalice nuestra lengua.

También y junto a éste debate en varios tiempos y no excesivamente ágil, con cierta jocosidad recibió el hemiciclo, o al menos una parte de él, la alusión a posible «espias» que podrían introducirse en los aledaños funcionariales del «govern» en el caso de que ganara la moción que solicitaba que los «asesores» fueran sustituidos por funcionarios, expuesta con toda seriedad esta hipótesis por el conseller d'Interior, Jaume Llompart, en su defensa apasionada de las razones legales que avalan la figura de la «asesoría».

Los espias

Defendía Serra por Esquerra Nacionalista (PSM) que esta moción se basaba en el hecho de que las funciones desarrolladas por los «asesores» adscritos a diversas consellerias, tienen carácter técnico y por tanto pueden ser cubiertas por funcionarios de empleo o contratados mediante el correspondiente concurso público. Albertí, (grupo regionalista), daría a conocer la posición de su grupo contraria a la moción, insistiendo en la necesidad de asesores en cuanto son práctica común de los gobiernos, ironizando de paso en torno al pacto que mantiene con el Grupo Popular, devolviendo asi repetidas alusiones del PSM.

La intervención del conseller Llompart se basó en la legislación estatal existente en torno al tema y en una serie de preguntas un tanto esotéricas dirigidas al grupo firmante de la moción». ¿Se trata —se preguntó Llompart— de un caballo de Troya?. De introducir después espias que puedan informar del «Govern» al PSM?. ¿Se nos considera mansos corderos?. Si Esquerra Nacionalista sigue así —acabó diciendo— deberemos contratar un mayor número de asesores».

Para Serra esta intervención demostraba un «desprecio olimpico» de la función parlamentaria y recordaba «aquellas clases del «Espíritu nacional». Llompart así aguijoneado hablaría, sin mayores referencias, y en rechazo de tales opiniones a que «por donde yo pasé seguro que Vd. no ha pasado». De cualquier forma, réplicas y contraréplicas se dijeron sin tensión, y provocaron como se ha dicho, una cierta jocosidad. Con los votos de los grupos Popular y Regionalista, la moción sería rechazada. Después, en el descanso, Serra y Llompart se aclararían.

El idioma en los medios

Rechazada también, y esta vez con la oposición incluso del grupo Socialista, la proposición no de ley (del PSM), que pedía la transferencia de la emisora Radio Cadena, de titularidad estatal, a la C. A., y en base a la «normalització lingüistica». Fue defendida por el diputado López Casasnovas. Para Félix Pons es propuesta es «imppsible de compartir», a partir de planteamientos jurídicos. «Se pide la transferencia no de una competencia, sino de unas instalaciones». «Seria —añadió— como si se pidiera la transferencia de un Boeing para cubrir la linea entre islas». Para el representante del grupo Popular Fernando Saura, «puestos a pedir, porqué no hacerlo con sociedades estatales como Aviaco, Iberia, Preciados...? Y así, a la hora de la votación los cuatro representantes del PSM, quedarían en solitario: 4 votos a favor, 45 en contra.

Si prosperó en cambio, anterior propuesta, enmendada por los grupos Socialista y Popular que instan al «Govern» a establecer conciertos con las emisoras de radio para la inclusión en su programación ordinaria de espacios que estimulen la utilización, conocimiento y perfeccionamiento de nuestra lengua». La enmienda aliancista amplió la referencia a también «otros medios de comunicación social».

Consenso para la ley

Pero la propuesta, —después rechazada que conllevaría mayor debate fue la relativa a la creación de una ponencia parlamentaria para la elaboración de la ley de normalització lingüística, presentada por el grupo Socialista y defendida por Josep Moll, quien criticaría al conseller de Cultura por expresar lo que a su entender es un concepto estrecho de la «normalització» en reciente entrevista publicada por «Baleares». Replicó Gilet insistiendo en que la normalització es ampliable a léxico y fonética propias de las islas y en la existencia de una comisión que elabora tal ley a entrar en el Parlament en el próximo período de sesiones.

Para Albertí, «no estamos maduros para un consenso» y previo a la ley» hacen falta campañas de sensibilización». Esquerra Nacionalista aludiría al concepto de amor por lengua y cultura propia que tiene la derecha, lo que sería replicado por Albertí para el que «no sólo Esquerra ama a la propia tierra y cultura». No se darían mayores tonos airados en la sesión en la que también se debatieron el tema de las Unidades Sanitarias locales promovidas por el «Govern», y varias preguntas formuladas por el grupo socialista.

ORO
BRILLANTES
PLATA
MONEDAS
MEDALLAS
JOYAS Y OBJETOS
PAPELETAS EMPEÑO
RELOJES, etc.
Cuando haya comprobado el precio que le pagan venga y superaremos la oferta.
JOYAS LULIO
Ramón Llull, 6
(Junto Monte Piedad)
Telf. 21 35 14
Palma de Mallorca
PASAMOS A DOMICILIO
SABADOS ABIERTO
PAGO AL CONTADO

Crónicas con nombre

Proteger y fomentar el patrimonio

José Antonio Gabriel y Galán

El Ministerio de Cultura ha preparado un proyecto de ley del Patrimonio Hist6rico español que, a juicio del titular del departamento, supone «un paso histórico porque se sientan las bases de una concepción de como una sociedad debe conservar su patrimonio». Esta ley viene a sustituir a la del año 35, eleborada por Fernando de los Ríos, que, a pesar de sus excelencias, había quedado envejecida ante la aparición de nuevas y complejas situaciones.

La protección y fomento del patrimonio era una necesidad imperiosa. Todos sabemos el caos en que se ha movido todo lo relacionado con este tema y como determinados vacíos e incumplimientos legales han contribuido a un empobrecimiento de nuestra riqueza patrimonial.

En cuanto a las medidas de fomento que contempla el proyecto de ley, es de destacar el famoso 1 por ciento de los presupuestos de Obras Pblicas que pasará al Patrimonio para financiación de trabajos de conservación o enriquecimiento del mísmo o fomento de la actividad artística.

Se contemplan también amplias exenciones fiscales: una deducción del 20 por ciento, en el impuesto sobre la renta de las inversiones que se realicen en la adquisición, conservación, reparación, difusión y exposición de bienes declarados de interés cultural. Una novedad del proyecto es que el pago de determinados impuestos podrá hacerse mediante entrega de bienes que formen parte del Patrimonio Histórico español.

Por otra parte, las infracciones administrativas serán castigadas con fuertes multas, muy superiores a las actuales. La exportación ilegal de bienes declarados de interés cultural será equiparada a los delitos de contrabando. La exportación legal de bienes muebles pagará unas tasas que van del 5 al 30 por ciento. El expolio de bienes inmuebles tratará de ser evitado mediante medidas tendentes a paliar el deterioro de los edificios. Para ello se establece la posibilidad de la expropiación forzosa. Por otra parte se conceden al Estado, en las operaciones comerciales en estos ámbitos, los derechos de tanteo y retracto.

El proyecto de ley es complejo y prolijo en muchas materias. Indudablemente tiene un sentido progresista en la doble vertiente de conservación del patrimonio y fomento del mismo. Ojalá sirva esta ley para parar el deterioro que han sufrido nuestros bienes culturales en las últimas décadas y que han supuesto un auténtico escándalo histórico. Hay mucho ya de irrecuperable. Pero aún queda también mucho por proteger en este país, uno de los más ricos culturalmente hablando del continente europeo.

Casino Medianoche
Mañana a las 23,30 hrs.
JOSE LUIS DE VILALLONGA
Escritor y Actor
GUILLERMO MAS SASTRE
Alcalde de Campos
ENTREVISTADOS POR:
Jaime Jimenez y Juan Plá Periodista de 'Baleares'
Entrada Casino
Casino Medianoche
Consumición
Chocolate - ensaimadas ____ 700pts.
Entrada Casino
Buffet
Casino Medianoche
Consumición
Chocolate - ensaimadas ____ 1.800pts.
casino mallorca
Colabora SOL HOTELS

M.C.D. 2022

Llegar a fin de mes

Los precios siguen estabilizados

Lorenzo DEL SOL

Tampoco en estos mercados «particulares» se observan importantes variaciones en los precios comparativos a la semana anterior.

En carnes, sólo una muy ligera baja en cordero mientras que porcino y ternera están, prácticamente, sin alterar.

Relacionado con pescados, ayer, abundancia y calidad en todas las especies. Si el martes, en los del Olivar, Garau y S. Catalina apenas había frescos, todo lo contrario el miércoles. Y también con precios que podemos denominar normalizados. Sí observamos no abundaban los mariscos.

Continúa el ascenso en los precios de hortalizas y verduras que proceden de la peninsula, con baja en alcachofas y alza en berenjenas. Han bajado también pimientos y se mantienen altos los de judias verdes tanto en la especialidad de «perona» como fina.

Las frutas, normalizadas.

(Fotos: PASCUAL)

Hortalizas, verduras y frutas continúan siendo muy abundantes y a precios asequibles.

PRECIOS ORIENTATIVOS

CARNES FRESCAS	S. FERNANDO	D'ES TENIS
Cerdo (lomo)	680	700-720
Cerdo (chuletas)	360-460	480-500
Cerdo (hígado)	120	120-140
Cordero (pierna)	600	600-650
Cordero (paletilla)	550	500-550
Cordero (chuletas)	830	850-900
Ternera (entrecot)	1.350	1.100-1.200
Ternera (lomo)	1.200	1.200-1.300
Ternera (1ª A)	1.050	950-1.000
Ternera (1ª B)	830	800-850
Ternera (2ª)	580	550-600
Ternera (3ª)	280	350-400
Ternera (hígado)	530	450-480
Pollo	210	200-220
Conejo	565	580-600
Pavo	340-360	350-375
PESCADOS FRESCOS		
Sardinas	200	140
Jonquillo	600	640
Salmonetes	550	940
Mairas	400	440
Merluza (grande)	—	1.200
Besugos	—	980
Pescadillas (tamaños)	700	780
Jarret	400	240-340
Pescados sopa	500	580
Mollerás	400	—
Cap-roig	—	980
Bacalaos	700	420-450
Brujas	600	680
Lenguadinas	—	500
Rafaeles	650	—
Chirlas	250	200
Mejillones	120	100
Gambas (pequeñas)	1.000	1.300
Gambas grandes)	1.900	1.600
Cigalas	1.300	1.000
HORTALIZAS Y VERDURAS		
Patatas	47-49	40-49
Tomates (canarios)	50	49
Tomates (ensalada)	70	79
Pimientos verdes	105-140	140-170
Pimientos rojos	210-220	220-245
Judías (anchas)	300	180-290
Judías (finas)	340	380
Berenjenas	190	170
Espárragos (manojo)	60	80
Espárragos (Aranjuez-paquete)	—	200
Alcachofas	60	70
Lechugas (unidad)	30	25-60
Acelgas (manojo)	22	20-25
Espinacas (manojo)	22	20-25
Coliflor (unidad) 60	50-70	
Col (unidad) 48	45-60	
Ajos secos	160	180
Cebolletas	24	25
Cebollas	78	74
Zanahorias	39	48
FRUTAS		
Naranjas	31-40	30-55
Peras	60	60-75
Manzanas	30-45	15-60
Plátanos	125	108-130
Fresones	380-450	420-440
Pomelos	—	55
Limones	34-37	38-40

CAOBA
Galería de Arte
EXPOSICION DEDICADA A
B. WESTERDORP DE BRIAS
ULTIMOS DIAS
Mañanas de 11 a 13.30 h.
Tardes de 16.30 a 20.30 h.
Galería Jaime III. 2. Tel. 223565-Palma

Comercial RAMON
al servicio de la Hostelería y Restauración
CONFITURAS
DISTRIBUIDOR EXCLUSIVO
Helios
MANTEQUILLAS
Montsec
PORCIONES PARA EL DESAYUNO
ASTOR
comercial Ramón
Venta al mayor de
conservas y alimentación en general
Avda. 16 de Julio, 89. PalmaTels. 29 12 66, 29 21 69
POLIGONO DE LA VICTORIA
servimos semanalmente a toda la isla

Por supuestas irregularidades en la concesión del cargo de asesor lingüístico

Nicolau Llaneras acusado de «amiguismo»

Jaume Sastre i Font, licenciado en Filología Catalana, ha presentado un recurso inpugnando la resolución del tribunal presidido por el teniente de alcalde de Cultura, Nicolau Llaneras, encargado de evaluar el concurso de méritos para la contratación de un asesor lingüístico por parte del ayuntamiento.

El recurso de alzada presentado por el señor Sastre, figura en el registro general del ayuntamiento de Palma con fecha del pasado 26 de marzo y se basa en tres puntos:

La ausencia del Tribunal, en el momento de evaluar el concurso de méritos de Joan Miralles, catedrático de Lengua Catalana de la facultad de Filosofía y Letras de Palma, y de Joan Alegret, adjunto de la misma materia. La presencia de ambos era preceptiva, según el demandante.

En segundo lugar, señala que una vez hecha pública la resolución del tribunal en favor de Aina Mª Tejedor, no fue expuesta en el tablón de anuncios del Ayuntamiento, ni publicada en el B.O.E., la escala de méritos, lo que no estaría en consonancia con la actual ley de Régimen Local.

Como tercera alegación contra la adjudicación del cargo de asesor lingüístico, el demandante señala que se tuviera en cuenta méritos, que, en principio, no eran exigidos en el baremo, como estudios socio-económicos sobre la comarca de Urgell, estudios en preparación o proyecto, algunos cursos de francés. Esto le lleva a hacer pensar, según una extensa carta remitida a nuestra redacción, que ha existido «amiguismo» por parte del ayuntamiento ya quien ha obtenido la plaza tampoco aportaba tales circunstancias: «Hubiera sido más coherente por parte del señor Llaneras, presidente del tribunal —señala— optar por el sistema de designación directa, es decir, a dedo y como mínimo se habría evitado el escándalo de ser acusado de jugar sucio y con las cartas marcadas... Todo indica que lo que verdaderamente ha contado en esta ocasión ha sido el tener acceso a determinados círculos de amistad, ser de buena familia y, aún mejor, ser del mismo pueblo y simpatizante del mismo partido».

M.C.D. 2022

Estar en la higuera

Honorio Mas

A Juan Bonet con admiración y respelo

Existe una variada gama de frases hechas con fuerte sabor a rancio egoísmo humano. «No me cuente usted su vida». «Ese es su problema». «Arréglatelas como puedas». «A mí déjeme usted de monsergas». Más de mil. Si te pones a pensar, te salen más de mil. Es el egotismo al que por naturaleza propende el hombre cargado de las frustraciones propias de la vida. Por ejemplo, y perdona amigo Juan Bonet por la cita, la frase mil uno sería «oiga, mire, no me hable del futuro, que para mí no existe», con la que inicias el penúltimo párrafo de tu artículo, publicado en esta misma columna, titulada «Mañana». «Dentro de cien años, todos calvos» sería el ejemplo 999.

Lo de la calvicie, pase, pues a la postre anda de por medio la cabeza humana. Pero el resto de los latiguillos invita a la autocontemplación del ombligo con la testa gacha y el buche por corazón. Lo de buche viene a cuento por casar mejor con el egoísmo irracional que el vocablo estómago, más apropiado al bípedo pensante con capacidad de otear, más allá del horizonte, las lejanas necesidades, olvidado de las inmediatas.

¿Has reparado amigo Juan Bonet, siquiera un instante, en lo que sería de la humanidad, con minúscula, si un día se despertara sin futuro?. Da miedo. Si, además, a los hombres les quitas la esperanza del porvenir apaga y vámonos. Porque más vale no verlo. Es mejor dejar vacías las cuencas de los ojos que mantenerlos en ellas para contemplar a la jauría de homínidos luchando por el hoy. Y en eso, que ya anduvimos, parece que ahora andamos, aunque nadie, ni siquiera tú o no importa qué poeta, deberia de alentarlo.

Yo tengo para mí que el hoy no existe, a Dios gracias. El hoy desaparece en cada pestañeo. Cada inconsciente clic de los ojos es ya un luego en el hombre de ahora y el pestañear reflejo de un pretérito consolidado en el presente futuro. ¿Que habrá de mudarse? ¡Faltaría más! Tú y yo somos el futuro de ayer y el hoy de un mañana a construir para la gente pensada por la Naturaleza. O si lo prefieres, inventada por Dios. Concédeme la cortesía de repetirme. Yo lo tengo muy claro. Amo al futuro desde mi hoy, tan dolorido como el tuyo. Lo amo tanto que, para mejor explicarme deseo hacerte una confidencia. Tengo mandado la incineración de mi cuerpo en el momento oportuno, —sin prisas— y la orden irrevocable de depositar las cenizas de mi materia a los pies de una higuera, árbol, como tú bien sabrás, muy agradecido a este tipo de abono.

Va a parecerte ridículo, pero te lo digo igualmente: Quiero ser parte orgánica de los higos que comerá el futuro, aunque se trate de un gusano preterido, porque también me conforta un futurible de mariposas. Lo más admirable de Jesucristo, incluso para los no creyentes, es su locura de amor por el futuro, tanto, —el amor— y tanta —la enajenación— que se ingenió lo de hacerse comer para estar en la carne y sangre del hombre nuestro de cada día. Que a nadie se le ocurra el sacrilegio de emparejar mi deseo con el de Jesucristo. Porque lo que yo de verdad quiero, desde la hondura de mí mismo, es permanecer por siempre jamás en la higuera. Donde ahora me hallo, y a mucha honra.

¿Qué me importa el hoy si antes de dar remate a este párrafo ya se murió? Lo que me inquieta o colma de esperanza es lo dejado tras de sí por el finado, además de su mierda, con la que de antemano cuento y no me sorprende ni va a escandalizarme.

Unicamente 200 están integrados en la Asociación

Treinta mil diabéticos hay en Baleares

Los señores José Moreiro, asesor médico; Antonio Oliver, secretario; y los miembros de la junta, Josefina Giménez y José L. Noguera, todos ellos pertenecientes a la Asociación de diabéticos de las Baleares.

Mateo Cladera

La Asociación de Diabéticos de Baleares cuenta en la actualidad con doscientos socios. Una cifra insignificante si tenemos en cuenta que, en Baleares, pueda haber en la actualidad unos treinta mil diabéticos. La Asociación quiere abrirse camino, quiere darse a conocer a fin de que, todos los afectados, tengan un lugar donde dirigirse en sus posibles necesidades. En ello están trabajando el actual presidente Agustín Martínez; el asesor médico, José Moreiro; el secretario Antonio Oliver y los restantes miembros de la junta, entre ellos Josefina Giménez y José Luis Noguera.

Los anteriormente citados convocaron ayer a los medios informativos para darles relación de los distintos actos que se van a desarrollar en breve.

Cursos de formación

Desde el 27 de enero de este mismo año están abiertos los nuevos locales de ADIBA —Asociación de Diabéticos de Baleares— en la calle Aragón, 34-1º. A. El centro está abierto al público de lunes a viernes, de 17,30 a 19,30, y los sábados de 10 a 12 de la mañana.

ADIBA tiene el propósito de elevar el nivel de conocimientos del paciente diabético. Y para ello tiene previsto la realización de un curso teórico y práctico sobre autocontrol, dietética, técnicas de inyección, ejercicios, etc.

También se iniciará en breve el Club Juvenil y una Biblioteca para poder consultar en cualquier momento temas de interés diabetológico.

Educadores en diabetes

Hoy jueves, da comienzo un curso para educadores en diabetes, un curso de 3 días de duración que está patrocinado por ADIBA, Consellería de Sanitat y Seguridad Social de Baleares y la Escuela Universitaria de Enfermería de Palma de Mallorca.

Este curso se imparte en el aula nº 4 de la Escuela Universitaria de Enfermería, «Virgen de Lluc» de Son Dureta.

Charla-coloquio

Por otra parte se anunció que el día 3 del próximo mes, bajo el patrocinio de ADIBA y con la colaboración de UNAE, el doctor José Moreiro Socías, dará una charla-coloquio sobre información diabetológica en el salón de actos de la Caixa (Avenida Alejandro Rosselló, 40), que se iniciará a las 18 horas.

Estos son los actos que tiene previstos, en un principio la Asociación de diabéticos de las Baleares. Una asociación que se está consolidando; ahora se requiere el interés de los afectados para que formen parte de la misma y de esta forma, todos juntos, poder solucionar unos problemas que se tienen planteados.

Foto: Juanet

● Campaña de ADIBA para elevar el nivel de conocimientos del paciente

ENTIDAD BANCARIA
NECESITA PROGRAMADOR

Para su departamento de proceso de datos con sede en PALMA DE MALLORCA.

SE REQUIERE:
- Servicio militar cumplido.
- Titulación adecuada al puesto.
- Experiencia mínima de dos años en programación.

SE VALORARA:
- Programación en lenguaje COBOL.
- Experiencia en programación ON-LINE.
- Conocimientos prácticos de sistemas operativos I.D.M.S.

SE OFRECE:
- Incorporación inmediata.
- Sueldo a convenir según valía y experiencia.
- Posibilidad de promoción.

Interesados enviar «Curriculum vitae» al apartado de Correos 4.005 de Madrid.

PEUGEOT 205 ● GL ● GR CONFORT ● GT
Contigo al fin del mundo. Desde 564.000 Ptas. F.F.
MOSA SABADOS ABIERTO
Aragón, 191 su concesionario PEUGEOT TALBOT

M.C.D. 2022

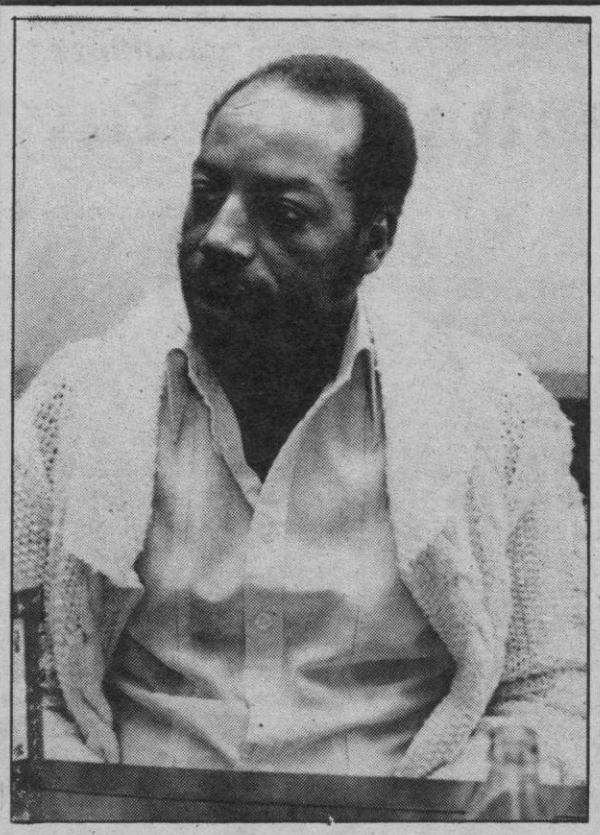

Impartido por el profesor Keita

Curso de Yoga sexual para universitarios

F.R.

El profesor Keita, del Instituto de Yoga Van Lysbeth de Bruselas y del monasterio Sathiananda Ashram, de la India, dará un curso de yoga sexual en la Universidad de Palma, organizado por el aula cultural.

Keita explicó que el «Trantra» quiere liberar la consciencia de los límites normales para llevarla hacia el infinito. Existen diversas técnicas del yoga, aunque el más popular es el físico que tiene más de faquirismo, por las posturas que adopta y lo que se divulga entre los occidentales: cortes, pinchazos, andar sobre fuego...

Con este curso se pretende liberar las energías sexuales con el fin de encontrar el verdadero yo, pues dentro de cada uno se encuentra lo femenino y lo masculino y si se logra ese equilibrio psíquico se conseguirá un mejor concepto de la mujer, pues hasta la fecha sólo se la considera como instrumento de placer y no con una visión global, como la expresión cósmica de esa persona.

De esta manera los conflictos entre hombre y mujer y viceversa, entre mujer y hombre se acabarían y habría un mutuo entendimiento entre los dos, lo que conlleva al verdadero amor y felicidad en la pareja.

Con las enseñanzas que se recibirán, la pareja se podre- realizar de manera armónica con el resto del universo, eliminando el problema de la líbido y corrigiendo sus frustraciones sexuales.

A lo largo de la conversación se habló de que los psicoanalistas occidentales sólo se abren hacia su cultura, olvidando lo de verdad que existe en la oriental; por el contrario los maestros de Oriente añaden a sus conocimientos milenarios los que se van consiguiendo en el Occidente industrializado y técnico, ampliando su visión total del mundo.

(Foto: VIVES)

CONSELL INSULAR DE MALLORCA

El Presidente del Consell Insular de Mallorca se complace en invitar a todas las personas interesadas a la

CONFERENCIA-COLOQUIO

que organizada y patrocinada por el CONSELL INSULAR DE MALLORCA tendrá lugar el día 29 de marzo de 1984, versando sobre el tema

«PLANTEAMIENTOS ESTRATEGICOS EN LA EMPRESA»

Ponente: Sr. Don Rafael de Heredia Scasso
Moderadores: Sres. D. Conrad Blanch y D. Eugeni Gassull
Lugar: Hotel PALAS ATENEA
Hora: 19'30

Una escultura de Jakober para la Universidad

RIVERO

«Urizén», una estatua creada por el arquitecto Ben Jakober, será colocada en el «campus» universitario antes del mes de mayo, según informó ayer el rector de la Universidad de Palma, Nadal Batle; el propio escultor y el arquitecto Tomeu Obrador.

La estatua de 4'20 por 2'25 metros será construida en piedra de Santanyí o de hormigón armado y es un símbolo a la cultura.

El título de Urizén procede de una deidad sin definición; es decir a un dios desconocido.

La figura fue presentada el otoño del año pasado en la Bienal de Florencia, donde obtuvo un enorme éxito. Será colocada mirando hacia los cuatro puntos cardinales y se procurará que en el solsticio del verano (21 de junio) el sol pase por las dos cabezas de figuras de hombre situadas en los dos ejes; en este caso, el del este-oeste. Estas cuatro siluetas, con sus costillas, simularán el templo del hombre.

El escultor ha cedido gratuitamente el bosquejo de la escultura a la comunidad universitaria como símbolo de la primera piedra de la institución y así, todo aquel que pase por la carretera de Valldemosa, pueda verla desde cualquier ángulo.

Apuntes biográficos de Jakober

Nació en Viena en 1930, aunque se nacionalizó británico. Ben Jakober, con su esposa, la pintora Yannick Vu, reside seis meses al año en Mallorca. En estos momentos trabaja en la finca del ICONA, Mortitx realizando un estudio sobre la arte-agricultura y que consiste en amoldar frutos y cultivos paratropicales a nuestra isla. También modela una por una sus creaciones.

Ben tiene obras en el Museo de Arte Moderno de Viena, en el de Arte Austríaco, de la misma capital; en el Museo Príncipe Murat Nointel; en el «Guiliano Gori Pistola» y en muchas colecciones orivadas de Europa y de Estados Unidos.

(Foto Vives)

El significado de «Urizén»

Con la escultura «Urizen» he querido esculpir la materia para que ella misma esculpa el espacio, delimitando con sus contornos la verdadera forma que aquí es el vacío. Pero esto no solo a efectos estéticos o gratuitos, sino, sobre todo, para subrayar la calidad intangible o impalpable de una idea o de un símbolo. Lo he representado mediante una silueta humana repetida en los cuatro lados de la escultura como representación de los cuatro puntos cardinales y de los cuatro grupos de razas humanas. Los brazos elevándose sobre el cuerpo definen y acentúan la noción de dinamismo hacia el Conocimiento, la aspiración eterna del hombre. La simetría total de la figura evidencia el equilibrio, cualidad fundamental de toda ciencia. Las cuatro siluetas entrecruzándose organizan una arquitectura que vista desde el interior evoca una enorme caja torácica de la que las costillas serían el armazón de una escultura. Como si uno, al entrar, se encontrase en el interior del «templo del hombre».

He trabajado en este proyecto desde hace dos años y realicé el año pasado una maqueta en plyuretano cubierto de acrílico y arena para su exposición en Italia (otoño 1983).

BEN JAKOBER

Hoy y mañana en el Estudio General Luliano

Conferencias sobre política lingüística en Europa

Hoy y mañana se celebrarán en el Estudio General Luliano unas mesas redondas sobre «Política lingüística en Europa», organizadas por el Departamento de Catalán de la Escuela del Profesorado de EGB y la Facultad de Filosofía y Letras de la Universidad de Palma.

El acto, que comenzará a las siete y media de la tarde, tendrá lugar en el salón de actos del Estudio General Luliano y participarán profesores de Yugoslavia, Bélgica y Suiza.

De cinco y media hasta las ocho y media de la tarde de hoy habrá una conferencia a cargo de Albina Luk, del «Institut for Etnics Problems de Ljubljana», sobre «Yugoslavia, un estado del Este». Después seguirá otra sobre «Bélgica, un model d'igualitat lingüística realista?», a cargo de Alberto Verdoodt, del Centro de Recherches Sociologiques de la Universidad de Lovaina.

Mañana, día 30, de 10 a 13 horas, Uli Víndix, profesor de sociología de la Universidad de Ginebra, hablará sobre «Suissa, un model lingúistic miracle?» y, a continuación, Lluis V. Aracil, profesor de sociolingüística de la Universidad de Barcelona, que tratará el tema: «L'Estat Espanyol, un model no igualitari».

Por la tarde será la mesa redonda con todos los participantes en el Estudio General.

Las pruebas de acceso a la Universidad para mayores de 25 años se celebrarán el 7 de abril a las nueve de la mañana en la Escuela Universitaria de Formación del Profesorado de EGB, C. Joan Capó, s/n, de Palma. Los aspirantes deberán llevar el documento nacional de identidad.

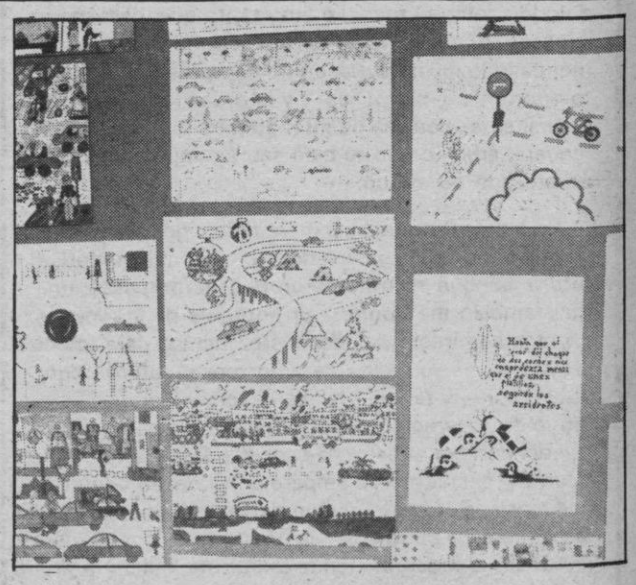

Expuestas las obras del concurso juvenil de dibujo sobre circulación vial

Cientos de dibujos están expuestos en el salón de actos de la Banca March de la Avenida Alejandro Rosselló. Se trata de «XVII Concurso infantil y juvenil de dibujo sobre circulación vial» que ha organizado la Jefatura Provincial de Baleares que preside Javier Coromina. La respuesta de los escolares ha sido un exponente del interés que demuestran por los temas de circulación vial. Esta semana las obras están expuestas desde las 17 a las 19 horas en el local anteriormente citado. La próxima semana se darán a conocer el nombre de los premiados.

Foto: Juanet

M.C.D. 2022

Benigno Varillas, director de «Queremos»

«Al Gobierno aún no se le ha visto la política ecológica»

R. M.

Benigno Varillas, uno de los pioneros del movimiento ecologista español, periodista, director de la revista «Quercus» cuenta con un gran prestigio entre los conservacionistas españoles, habló ayer en Palma en la semana de ecología del papel de la prensa en la defensa de la naturaleza, señalando el gran interés que se ha producido en los últimos meses en los medios de comunicación por la ecología, fundamentalmente en España, donde ya no solo se recoge la información sino que surgen revistas especializadas, programas de radio, y televisión etc. Varillas diría tambien que al Gobierno aún no se le ha visto la política ecológica pese a que nuestro país debe tomar unas medidas de protección más densas que las de otros países, porque aquí queda mucho por proteger.

El director de «Quercus» inició la sección de ecología en el diario «El País» en el 77, y en estos años ha podido comprobar como el movimiento ecologista es el que mejor ha sabido canalizar y utilizar los medios de comunicación: «por su nivel de formación alto, fundamentalmente universitario, en contraposición al movimiento obrero, ha sido el sector ciudadano que mejor ha utilizado los medios de comunicación. También ha influido el hecho de que el tema despierta más simpatía general, y por tanto produce mayor eco».

Para Varillas el ecologismo es asumible por todas las ideas políticas y un ejemplo es que el partido verde alemán fue fundado por gentes de derechas: «En España es igual y el tema de la defensa de la naturaleza interesa a todos». Sobre la política ecológica del Gobierno diría después que aún se le ha visto: «ha intervenido, eso sí, en el vertido de los resíduos radioactivos en la fosa atlántica, pero no en los vertidos que se entierran en Córdoba. Por otra parte, falta reestructurar los organismos que se encargan de la gestión del medio ambiente y desarrollar el paquete legislativo que incluye la ley básica de medio ambiente, de protección de la naturaleza, y de aguas. Parece que esto se va a llevar a cabo este año y quizás podamos ver una nueva era en que el desarrollo no signifique destrucción. Tenemos esperanza de que cumplan lo que prometieron, porque un año de gobierno no es mucho...»

Ante nuestra entrada en la CEE tendremos que adaptar nuestra legislación a la de la Comunidad en materia de medio ambiente, pero nuestra política de protección —según Varillas— debe ser más densa que la de otros países: «España está a caballo entre la sociedad industrial y la rural. Es el último reducto de especies ya extinguidas en Europa, como el lobo, el oso, el lince, o los buitres. Aquí queda mucho por proteger».

Sobre el tema de los residuos radiactivos la opinión del periodista es que es uno de los problemas más graves porque son indestructibles: «no se puede dar una solución, pero mientras se espera que se encuentra ésta lo más absurdo es echarlos en el mar, donde desaparecen a nuestro control. Lo más consecuente es guardarlos. De todos modos, el tema puede ser una «cortina de humo» para ocultar otros problemas graves como la contaminación por petróleo en el Mediterráneo, en el que hay un 25% de los vertidos totales».

Y finalmente para Benigno Varillas el movimiento ciudadano de defensa de la naturaleza no debe convertirse en partido, pues perdería su favorable característica de dar cabida a todo el mundo, pero «siendo necesario que todos los partidos se enverdezcan; pues la defensa del medio ambiente es labor de todos, si no lo asumiera ninguno debería existir una voz ecologista en el Parlamento».

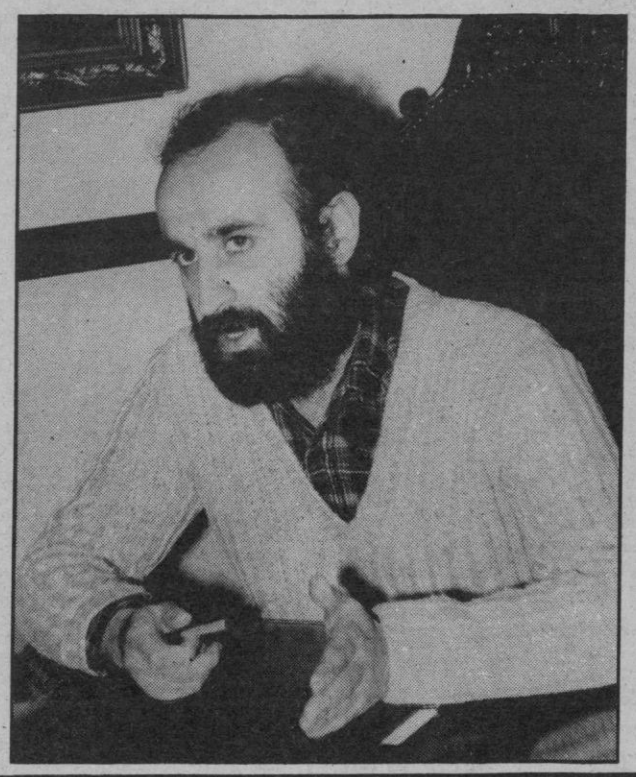

Foto JUANET

Los «sueldos» de los concejales se incrementarán en un 6'5%

Las percepciones económicas de los concejales del Ayuntamiento de Palma se verán incrementadas en un 6'5 por ciento, según manifestó ayer el alcalde Ramón Aguiló. Así los concejales delegados pasarán de ganar 90.000 pesetas mensuales, los tenientes de alcalde 120 mil, los concejales miembros de la Permanente 60.000, y el resto 50.000. El alcalde ganará 160.000 pesetas brutas.

Esta noche, tras el Pleno ordinario, tendrá lugar una sesión extraordinaria para debatir los Presupuestos del 84 que ascienden a 7.000 millones de pesetas.

Se reanuda mañana

José Luis de Villalonga y el alcalde de Campos, en «Casino de Medianoche»

Mañana viernes se reanuda, tras una pausa de varios meses, el popular programa periodístico «Casino de Medianoche», que en esta nueva etapa presenta algunos cambios.

Para esta ocasión que comentamos, se han invitado a dos personajes de rigurosa actualidad: Guillermo Mas Sastre, alcalde de Campos, que está dispuesto a «contarlo todo» sobre el siempre polémico tema de Es Trenc, y José Luis de Vilallonga, actor, escritor, periodista, «play boy»...

Los dos personajes serán entrevistados por dos compañeros de nuestra redacción: Juan Pla en calidad de periodista invitado, y Jaime Jiménez, que es el conductor del programa.

«Casino de Medianoche», que comenzará a las 23.30 horas, se celebra en la boite «Fórmula 1» del Casino.

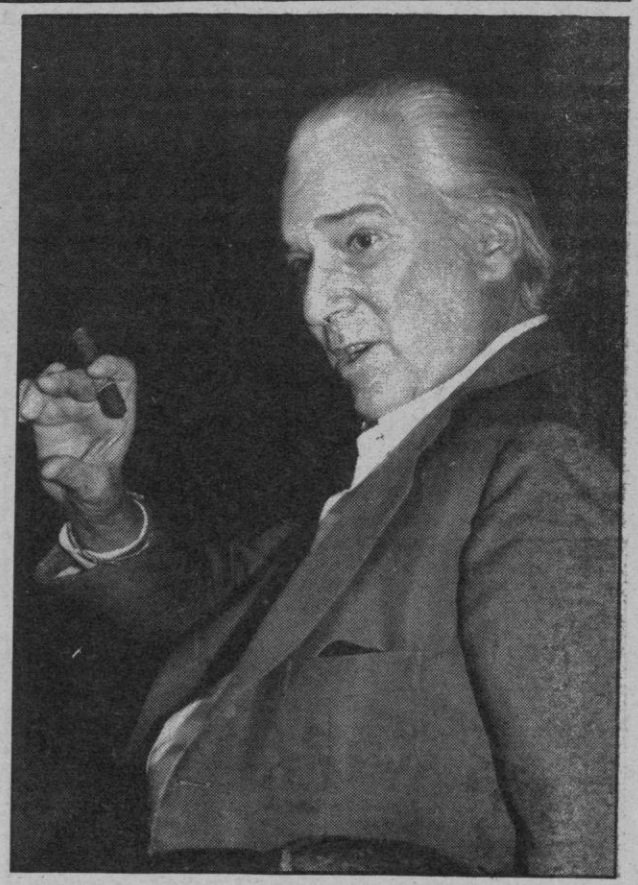

José Luis de Vilallonga

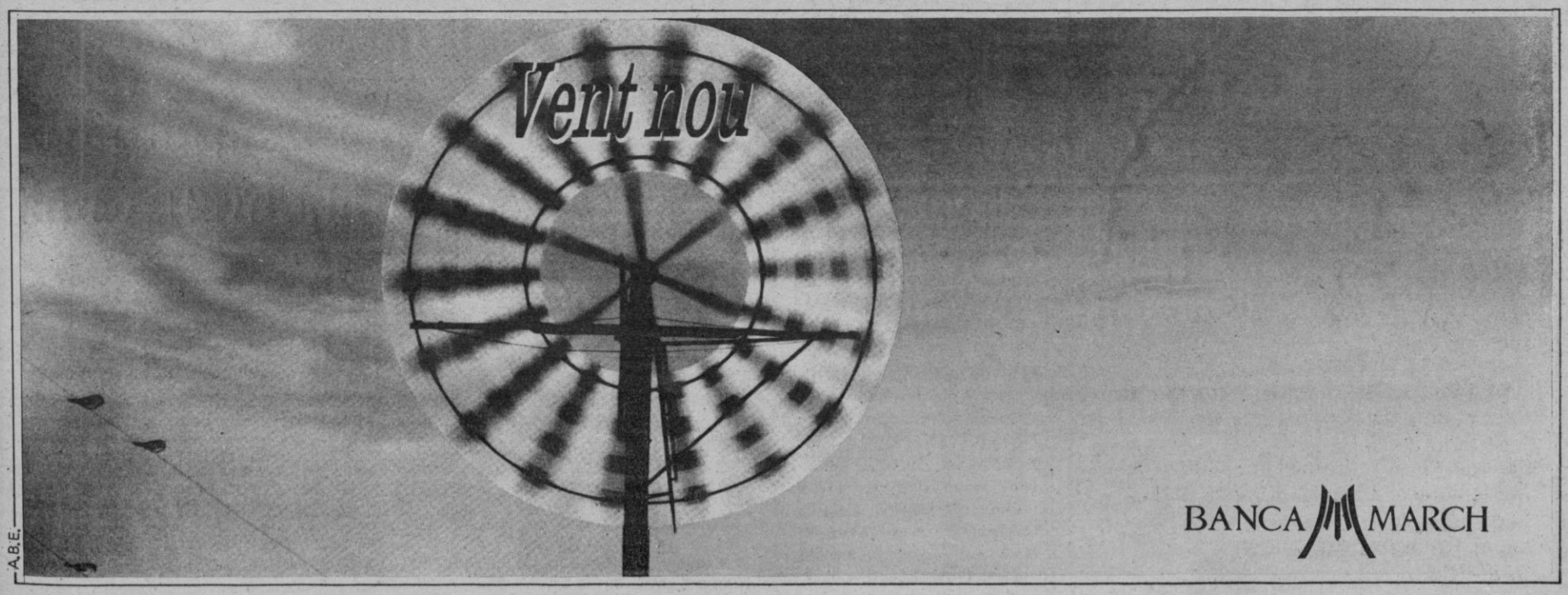

M.C.D. 2022

Sucesos

Las denuncias de ayer

Los robos volvieron a ser durante la jornada de ayer, el principal motivo de las denuncias presentadas en la Jefatura Superior de Policía.

—De una tienda de confecciones de la calle Conquistador, prendas de vestir valoradas en 150.000 pesetas.

—Tirón a una súbdita sueca en la calle Joan Miró. Le robaron, según consta en la denuncia, 94 mil pesetas.

—De un domicilio de la plaza Hornabeque, diez mil pesetas en efectivo y joyas valoradas en un millón.

—De una tienda de electrodomésticos, diverso material, valorado en la misma cantidad.

—De un domicilio de la calle Francisco Borja Moll, cincuenta mil pesetas.

—Tirón en la calle Ramón Muntaner: cruz y cadena valorada en 15 mil pesetas.

Se confirman las sospechas que aconsejaron el secreto sumarial

La Asociación Profesional de la Magistratura, a favor del juez Calderón

La Sección Territorial de Baleares de la Asociación Profesional de Magistrados, ante las recientes noticias aparecidas en algún periódico, sobre la actuación profesional del Magistrado-juez D. Jesús M.ª Calderón González, titular del Juzgado de Instrucción N.º 1 de Palma de Mallorca, ha difundido una nota en la que precisa los siguientes extremos:

«Que el mencionado juez, con ocasión de proceder a las primeras diligencias de una investigación sumarial, tras el incendio de un apartamento en el Edificio Torremar de esta ciudad, donde se halló el cadáver de una mujer, se vio sorprendido por la presencia previa en dicho lugar de periodistas que, con permiso de quien no tenía autorización para ello y cuya responsabilidad deberá ser tamizada en su momento, habían realizado un reportaje fotográfco suspendiendo entonces el Juez la divulgación y difusión de las fotografías y prohibiendo la entrada en el local de las cámaras de Televisión Balear.

«Que tal medida fue adoptada, no de forma arbitraria, sino como una diligencia sumarial mediante la correspondiente resolución y siempre dentro de las facultades —que no privilegios— que al Instructor atribuyen las leyes orgánicas y procesales para la más correcta investigación de los hechos. Tan es así que posteriores investigaciones parecen apuntar a la confirmación de las primeras sospechas del Juez que motivaron el absoluto secreto sumarial.

«Es incierto que se haya abierto expediente al juez Calderón por su actuación en este caso. El presidente de esta Audiencia Territorial se interesó obviamente por la repercusión pública del suceso, interés que en ningún caso interfiere en la libre e independiente actuación del juez en su labor de instrucción sumarial. También es inexacto que dicho juez haya solicitado traslado por esta causa, pues tal traslado fue interesado siete días antes de que se produjera el incidente.

«Que esta Sección quiere precisar, por último, que el indiscutible derecho de y a la información, como cualquier otro derecho, en su ejercicio por ciudadanos e instituciones, es decir, en su formulación subjetiva, no es absoluto sino que, al entrar en colisión (frecuente) con otro u otros derechos tan dignos de protección como aquél, debe ser moderado y adecuado para evitar su ejercicio abusivo.

Jesús M.ª Calderón, con aboluto respeto a la normativa procesal vigente cual se ha visto, tan sólo realizó esa adecuación y tal no puede justificar, en ningún caso, el poner públicamente en entredicho su honra, crédito y buen hacer profesional».

ENTIDAD BANCARIA

PRECISA PERSONAL

para

EL DEPARTAMENTO COMERCIAL

- Se valorarán estudios de acuerdo con la titulación.
- Interesante tener alguna experiencia en ventas, o decidida vocación.
- Amplia disponibilidad en cuanto a plaza de ingreso.

● ●

- Previa la adecuada preparación técnica, a la que se dedicará un período de formación, se encargará al personal seleccionado la captación de clientes y el ofrecimiento de servicios.
- En primera fase, ingresos brutos anuales entre 1.650.000 y 1.900.000 pts., con categoría de jefe de 5ª desde el momento en que inicien las tareas de gestión.
- Demostrada la valía, tendrán amplias posibilidades de optar a puestos directivos, fijándose plazos para su inclusión en planes que lo posibiliten.

Los interesados dirigirán historial completo con dirección postal y telefónica al apartado de Correos nº 1370 de Palma de Mallorca.

Recepción de solicitudes hasta el 4-4-84.

Se garantiza, absoluta reserva.

O.E./I.N.E.M. Ref nº 6010.

CAEB edita una guía del sector náutico

Con motivo de la celebración, la semana pasada, de la feria «Baleares Náutica 84», en algunos comentarios de la prensa local se comentaba —con un cierto tono crítico— que «muchos han echado en falta información sobre la infraestructura de amarres, proyectos de nuevas marinas, lista de empresas auxiliares, datos sobre nuestra potencia turística y otras informaciones que son interesantes para la flota de recreo, tanto local como de fuera...»

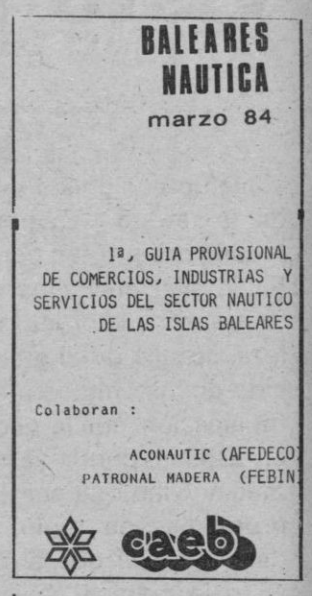

Sin la intención de darse «autobombo» sino de hacer justicia, la CAEB se siente en la obligación de hacer público, para dejar constancia del esfuerzo realizado por dos de sus asociaciones miembros (FEBIN y Aconautic), que estas entidades empresariales presentaron, con motivo de la citada feria, la «Primera Guía provisional de comercios, industrias y servicios del sector náutico en las Islas Baleares».

En esta primera aproximación a una futura guía definitiva del sector, que parece que va a editar pronto IFEBAL, se encontrará el lector una larga lista de empresas dedicadas a todas las facetas industriales que tienen relación con el sector náutico como «empresas auxiliares», además de una amplia relación de los clubs náuticos de nuestro archipiélago. Junto a su enumeración se especifica, para cada uno de ellos su número de amarres, puestos de fondeo, puestos de tierra y si cuentan o no con instalaciones de agua potable, electricidad, teléfono, gas-oil, gasolina, agua y rampa varadero.

Todo ello constituye una información que, sin ser completa —en su introducción se afirma que «no pretende ser una obra exhaustiva, sino una primera guía provisional»— abarca todas las facetas que puede necesitar conocer cualquier persona que visite nuestras islas con la finalidad de practicar las distintas modalidades náuticas que se le ofrecen. Y esta guía no sólo se podía recoger gratuitamente en el stand que la CAEB tenía a disposición del público en la feria, sino que fue repartida en todos los stands que compusieron la muestra náutica.

Hoy, los ermitaños de Mallorca en Televisión

Hoy, jueves, a las dos de la tarde por el programa Balear de TVE se ofrecerá un reportaje sobre los ermitaños de Mallorca. Gran parte de este reportaje ha sido filmado en las ermitas de Betlem de Artá, de Santa Magdalena de Inca y de Valldemossa.

En el ciclo Ecología y Sociedad

Hoy conferencia del filósofo Javier Sádaba

Sobre la filosofía de los nuevos movimientos sociales hablará esta tarde a las ocho en la Casa de Cultura el filósofo Javier Sádaba, dentro del ciclo Ecología y Sociedad, organizado por el Ayuntamiento de Palma en colaboración con el GOB.

Javier Sádaba, profesor de la Universidad Autónoma de Madrid, es uno de los representantes más cualificados de la filosofía española actual, habiendo realizado numerosos trabajos sobre las nuevas formas y movimientos culturales y sociales.

Reunión de los consejos presbiteral y de pastoral

Hoy jueves, tendrá lugar una reunión del Consejo Presbiteral. En ella se votarán los nuevos estatutos propuestos por la Comisión Permanente y elaborados según las orientaciones del nuevo código de la Iglesia.

Para el sábado por la tarde está prevista una reunión del Consejo Diocesano de Pastoral. Este encuentro tendrá lugar en Santa Lucía de Mancor, en él se darán respuestas a toda una serie de preguntas formuladas previamente desde distintos ámbitos de la Iglesia Diocesana. Ambos Consejos —Presbiteral y Pastoral— serán presididos por el Obispo.

Mañana, asamblea de socios del Fomento

Mañana por la tarde, a las 19 horas, se celebrará en el salón de actos de la Cámara de Comercio, la anunciada asamblea de socios del Fomento del Turismo de Mallorca.

Recuerdo de Joan Castelló Guasch

● Presidente de la Casa de Ibiza

Días atrás y después de una larga enfermedad murió en Palma nuestro buen amigo don Joan Castelló Guasch, presidente de la «Casa de Ibiza», de Palma. Un hombre bueno, inteligente y de enorme modestia.

Castelló Guasch fue impresor y editor del gracioso almanaque titulado «El Pitiuso», de grata recordación. Durante muchos años el almanaque fue el primero de los que saludaban, en las Baleares, al año nuevo.

Castelló Guasch publicó muy útiles libros de cocina, especialmente ibicenca, prestando así un evidente servicio a la cultura de la isla hermana, que él completó con varios tomos de cuentos populares recogidos muchos de ellos de viva voz. Las «Rondaies ibicencas» de Castelló tuvieron en Palma muchos lectores, que ya para siempre fueron amigos de Joan Castelló que nos acaba de dejar. Un ibicenco de gran corazón, a quien recordarán todos sus amigos.

M.C.D. 2022

INCA

Antonio Martorell, presidente de la comisión de gobierno

Hoy se celebrarán dos plenos

Dos plenos se celebrarán hoy jueves, a partir de las 8 en Sa Quartera. El primero de ellos tiene únicamente como objeto el nombramiento de Miguel Seguí Femenías como concejal de Unió Mallorquina en sustitución del recientemente fallecido Ramón Boix.

En el segundo pleno se dará cuenta de la designación de Antonio Martorell Coll, concejal de Unió Mallorquina, como presidente de la Comisión de Gobierno y se propondrá a Miguel Seguí Femenías como vocal de la comisión citada.

Se discutirá también una propuesta del concejal delegado de ferias y fiestas, José Balaguer de que el día 21 de junio, fiesta del Corpus, no se celebre mercado sino que se pase al día antes, miércoles.

La Policía Municipal celebrará su fiesta con una misa

La Policía Municipal celebrará su fiesta este viernes con una misa en la Iglesia de Sto. Domingo en sufragio del alma de Ramón Boix y Tomeu Buades, recientemente fallecidos, el primero era presidente de la Comisión de Gobierno y el segundo sargento jefe de la Policía Municipal.

Cursillo sobre agricultura biológica

Cada vez hay más personas interesadas en adquirir alimentos de calidad. Como es lógico para su producción es indispensable que las prácticas de cultivo y cría de animales sean los adecuados.

La incorporación excesiva de abonos químicos, hormonas, tratamientos fitosanitarios y antibióticos además de crear problemas de salud a las personas, de lo cual todos conocemos casos, están produciendo en la agricultura una escalada en el consumo de productos y energía ajenos a la explotación que la hacen cada vez más dependiente de los casas productoras de maquinaria, abonos, etc.

Se han abandonado prácticas de cultivo que han demostrado su «valor» a través de años y años de experiencia y corre peligro de que pueda perderse esta herencia que nos dejaron nuestros antepasados. Es verdad que la ciencia avanza y no deben rechazarse de plano las aportaciones de la investigación, pero sería igual de absurdo negar el valor a todas las prácticas antiguas como admitir sin crítica todas las nuevas técnicas y menos sin la acomodación a las condiciones particulares de nuestro clima, cultura, modo de vida, recursos energéticos.

Alrededor de la Agencia Comarcal del Servicio de Extensión Agraria de Inca funciona un grupo de personas que pretentemos la aplicación de técnicas no agresivas en agricultura y ganadería, como intercambio de información y experiencia sobre estos temas. Como una actividad más hemos organizado para los días 2 y 3 de abril un cursillo sobre agricultura biológica que creemos resultará interesante, puesto que contamos con el profesor Kjell Arman, consejero de la Universidad de Agricultura Biodinámica (Bindynamisca Forenigen) de Jarna (Suecia).

Además de la oportunidad de tener con nosotros a un experto en el tema con una experiencia de más de 30 años, nos permitirá ponernos en contacto cuantos estamos interesados y poder seguir conectados para compartir más experiencias.

Están invitados todos cuantos se sientan atraidos por el tema. Os esperamos a cuántos lo deseéis en el Colegio de La Salle a la 9 de la noche del día 2 de abril. El programa no se ha concretado del todo debido a las dificultades de comunicación por lo cual con las aportaciones de todos se concretará tanto el programa como el horario.

Agencia Comarcal de Divulgación y Asistencia Agraria.

Homenaje del aula de tercera edad a la Virgen de Lluc

Con motivo del I Centenario de la Coronación Pontificia de la Virgen de Lluc, el Aula de Tercera Edad le rendirá un homenaje.

Hoy, jueves, día 29, el párroco de Cristo Rey a las siete pronunciará una conferencia preparatoria sobre el tema «La Mare de Deu de Lluc», y posteriormente el domingo día 1 de abril se realizará una excursión a Lluc para ofrecer a la Virgen una plaza conmemorativa que ha sido sufragada por todo el alumnado.

Cala Millor

La cena-homenaje al Badía constituyó un gran acontecimiento

Son Servera (M. Sancho).

La expectación que había levantado la «cena-homenaje» del Badía de Cala Millor se transformó en una asistencia multitudinaria de socios, simpatizantes, autoridades políticas, turísticas y deportivas, así como de artistas y medios de comunicación social. Todo un éxito.

El espectáculo fue muy bonito e interesante, desarrollado entre plato y plato con el desfile de los modelos femeninos y masculinos de «Vora-Vora-Vora» y las actuaciones de Xesc Forteza, Tomeu Penya, Damián de «Falcons», Joan Fons, Serafín Nebot y Pepon's en los platos giradiscos.

Fue presentado de forma impecable por Jimmy Jiménez Arnau y Margaluz.

Entre los asistentes pudimos ver al conseller de Turisme, Jaume Cladera; Guillermo Puerto, director provincial de la Secretaría de Estado de Turismo; Antonio Garau de Jefatura de Obras y Puertos; Paulino Buchens, presidente del Fomento de Turismo; Miguel Codolá presidente de COFEBA; Veridiano Garcia, teniente de la Guardia Civil de Porto Cristo; Josep Melia; los alcaldes de la comarca, Barrachina, Brunet y Homar, Son Servera, Sant Llorenç y Manacor; Juan Seguí y Sebastián Alzamora, presidente y secretario de la Federación de Fútbol, los artistas Miguel Vives, Juli Ramis, Manolo Coronado, Mestre Oliver y Jordá.

Juan Llull, medalla de oro del Fomento de Turismo, al que vemos en el momento de recibirla, puso el acento de la emotividad y caballerosidad.

El punto álgido de la velada fue alcanzado por la subasta de cuadros, excelentemente conducida por Jimmy, llegándose a alcanzar una cifra global de 910.000 pesetas con las obras de Jordá, Longino, Juli Ramis, Bover, Amengual, Miguel Vives, Coronado, Alzamora, Ritch Miller, Brunet y Mercant. «Onda Blumini», con las firmas de los jugadores del Real Madrid que se adjudicó N'Andreu de S'Anba por 28.000 pesetas y un escudo de solapa del Badía, en oro, adjudicando a Juan Llull, medalla de oro del Fomento del Turismo, que pagó 53.000 pesetas para cederlo, seguidamente al presidente de la entidad Pep Fuster. La ovación fue de gala para ambos.

La velada se prolongó con la buena música de Pepon's y pensando en la próxima edición, dentro de la venidera temporada.

«En una clapa pessimista», primer llibre de Gabriel Juan

Circumstàncies que sempre rodejen el pas dels folis a la llétre impressa d'un llibre han fet que cronològicament quan esperàvem el primer llibre de narracions de Gabriel Juan, anunciat fa uns setmanes, haja arribat primer a les llibreries un altre llibre d'ell, en aquest cas de poemes sota el títol «En una clapa pessimista» que és el n.º XVI de l'edició poètica que patrocina la Casa de Cultura de Manacor.

Un primer llibre doncs «de poesia primerenca, de testimoni, escrita entre el 74 i el 80» cosa que vol puntualitzar molt bé aquest autor manacori, llicenciat en Filosofia i Lletres, secció de Filologia Catalana, que no suposa certament un descobriment, perque ha publicat poemes a revistes com «Sa Roqueta» i «Soterrani», duu guanyats un bon nombre de premis poètics en els Concursos de Primavera de l'Agrupació Hispana d'Escriptors els anys 77, 78 i 79; finalista en narració del «Vila d'Artá» el 1976; premiat ja quan estudiava per l'Institut d'Estudis Catalans amb un treball monogràfic sobre «Salvador Galmés i la novel-la realista» i del que també es publicaren poesies seves a l'antologia de «Poetes Joves de Manacor» publicada fa dos anys a la col-lecció de «Sa Nostra» que dirigeix Miquel Angel Riera. —A què obeeix el títol Gabriel?.

—Pertany a un vers de Blai Bonet que em va dedicar quan ens coneguerem fa un bon grapat d'anys per Na Morlanda i que crec vàlid per la selecció de poemes que compon el recull tota vegada que són en certa manera una clapa o un racó de la primera jovintut.

—Vol dir que no és aquesta la poesía que fas avui?.

—Poc a poc se va passant aquesta etapa. Això era la poesía d.aquell moment i d'aquella circumstancia. Ara potser m'interessa menys el caire intimista; intent esser més objectiu i observar el que me rodeja.

—Amb el llibre en la mà, veig que hi ha una I part extensa on en certa manera te defineixes, utilitzant un vers lleuger, fàcil d'assimilar...

—No és que intenti una definició, sinó més bé un estudi situacional del món i de mi mateix en aquella contrada.

—Veig que en diferents poemes utilitzes paraules de llenguatge usual que en altres ocasions haurien desaparescut baix eufemismes més metafòrics.

—Els vocables tots tenen un perquè i en un poema que vol reflectir la realitat qualsevol paraula hi cap en el seu lloc oportú.

—Hi ha un poema que comença dient: «El llenguatge profund de la poesia/ són les paraules de cada día». Però passem a un altra cosa, dins el conjunt no hi ha pessimisme?

—Crec que no, ja he dit que allò era una clapa superada que podem haver tingut tots un moment donat.

(Llegesc) «La primavera m'agrada molt / perque fa els dies llargs, / el sol llarg, / i tot plegat fa que el treball / em surti millor.

—Preferències per un autor...

—Més que autors, parlaria de llibres; però ja que m'ho demanes aixi diria que Neruda i Raimon, concretament aquest el veig més poeta que músic.

—Però la música t'agrada...

—M'encanta.

—Els poemes ho traslluei-xen. I quina música?

—Tota.

—També hi trob a un altre una hermosa apreciació filosófica: «la dona és la continuació de la mare / la mare és la continuació de la terra /...» t'agrada la filosofia

—M'agrada llegirla, si bé sense cap pretensió de filosofar poèticament, crec impossible, un poema que no tengui una idea és buid.

—Què escrius ara mateix?

—Darrerament m'he decantat un poc de la creació literària i estic dedicat a la investigació literària, dins la nostra llengua naturalment.

—I «Els dissertants» que prepara «Capgirons» quan surt?

—Esper que sia qüestió de dies més que de setmanes.

—Oblidava que és primavera, i de la primavera escriu Gabriel Juan:

«La primavera m'agrada molt
perquè fa els dies llargs,
el sol llarg,
i tot plegat fa que el treball
em surti millor».

J. M. Salom

1984
Año Nacional de Amor al Hijo
Año Nacional de Amor al Niño

PROTEGER AL NIÑO ES PREPARAR UN FUTURO DE PAZ

SI LOS NIÑOS TE IMPORTAN
SI TU HIJO TE IMPORTA, ORIENTATE
Escribe a Filium
Apartado de Correos 2421,
Madrid

Campaña Estatal contra el Maltrato al Niño
Auspicia Ministerio de Trabajo y Seguridad Social
Secretaría General para la Seguridad Social
Dirección General de Acción Social

Agradecemos la publicación gratuita de este anuncio

M.C.D. 2022

Circular de la Fiscalía del Estado

Sigue la diferencia entre drogas duras y blandas

La Fiscalía General del Estado mantiene la jurisprudencia que diferencia la gravedad de los efectos para la salud en las drogas duras y blandas.

En una nota del fiscal general del Estado se afirma que en Fiscalía se recibió el 19 de enero pasado un informe del Ministerio de Sanidad y Consumo sobre las drogas.

Fiscalía propone al Ministerio de Sanidad y Consumo la continuación del estudio y el intercambio de puntos de vista, para lo que nombra un miembro de la Secretaría Técnica como encargado.

El informe adoptaba la forma de un proyecto de comunicaci ón del Gobierno al fiscal general del Estado con consideraciones respecto a los efectos de la cannabis, que fue sometido a estudio por la secretaría técnica a la luz de la jurisprudencia anterior y posterior a la modificación del artículo 344 del Código Penal.

Tras la reunióon de Interior y Justicia, sigue la polémica sobre la droga

Continúa la cooperación antiterrorista España-Francia

(Por Manuel Gómez García).— Jean Pierre Destrade, diputado socialista de los Pirineos atlánticos (país vasco-francés) ha manifestado en Biarritz que la subprefectura de Bayona ha tomado la decisión de suspender la concesión de autorizaciones de residencia a los vascos españoles. Aunque casi inmediatamente fuentes de la propia sub-prefectura, de manera oficial, se apresuraron a afirmar que «no tenian ninguna información al respecto», lo cierto es que la noticia no ha sido tampoco formalmente desmentida. Cabe aventurar, en este sentido, que las palabras del diputado socialista francés pueden ser un globo-sonda lanzado por las autoridades del país vecino con la finalidad de averiguar en qué medida una decisión de este carácter provocaría reacciones, y de que género, en el país vasco-francés. De confirmarse, la decisión de las autoridades de los Pirineos Atlánticos evidenciaría de nuevo la voluntad francesa de mantener a ultranza la cooperación antiterrorista, en la línea asumida durante los últimos meses. Este tema, —el terrorismo— tiene hoy otras razones de actualidad. Así, hoy se ha sabido que, al menos hasta que transcurra un mes, las autoridades belgas no tomarán una decisión formal sobre la eventual concesión de las extradiciones de los tres presuntos «etarras» que han sido procesados y condenados en dicho país. Según parece, la extradición depende, en última instancia, de una decisión política. La información oficial facilitada sobre la detención de los presuntos autores del asesinato del senador socialista Enrique Casas, y la detención por la Guardia Civil, de un presunto miembro liberado de los «Comandos autónomos anticapitalistas», son hechos que jalonan esta actualidad, en la que se insertan, igualmente, el asesinato del policía municipal José Naranjo Martín, posiblemente a manos de ETA, y la huelga general convocada para el miércoles en Guipúzcoa por la izquierda abertzale, en señal de protesta por la operación policial de Pasajes de San Juan, en el ámbito del País Vasco hay otras dos noticias que deben ser reseñadas: la decisión, por el fiscal y el abogado del Estado, de oponerse a la legalización de la coalición electoral Herri Batasuna como partido político, con lo cual el recurso ha quedado visto para sentencia de la Audiencia Nacional, y la información, publicada por el semanario francés «Le Canard Enchaine», en el sentido de que uno o varios miembros de la Policía francesa ayudan a los Grupos Antiterroristas de Liberación (GAL) en su lucha contra los vascos españoles residentes en el sur de Francia. Día éste, pues, pródigo en noticias susceptibles de análisis más detenido.

La reconversión, adelante

El cese de José María Lucía en todos los puestos que desempeñaba en el Instituto Nacional de Industria, dado a conocer por el vicepresidente del INI, García Valverde, a los miembros de la reunión mixta que estudiaba el futuro de Sagunto, presenta una lectura unívoca. El Gobierno no puede tolerar que nadie que esté en un puesto de responsabilidad, en el sector público, como era el caso, contravenga sus propias disposiciones en materia económica, y especialmente en lo referente a la reconversión industrial. La decisión tomada por Lucía de levantar los 230 despidos del Alto Horno número 2, fue, cuando menos, una falta de prudencia clara que puso en evidencia al ministro de Industria y Energía, Carlos Solchaga. Con este cese se viene a decir, en la línea de las manifestaciones pronunciadas recientemente por el presidente del Gobierno ante Televisión Española, que este último no va a tolerar ningún paso atrás en las medidas tendentes a la reconversión industrial, por duras que estas sean.

Nuevo fusil CETME

El nuevo fusil español de asalto CETME fue presentado a S.M. el Rey por el presidente del INI, Enrique Moya y el presidente de CETME, teniente general José Aramburu Topete. Este modelo sustituirá en breve al reglamentario actual del Ejército español.

(Foto EFE)

José María Lucía, cesado de la División Siderúrgica del INI

Ha sido cesado Jose María Lucía como director de la división siderúrgica del INI por extralimitarse en sus funciones. La decisión ha causado sorpresa en medios políticos y sindicales especialmente afectados por la reconversión industrial.

Como director de la división siderúrgica del INI, José María Lucía era a la vez presidente de la Empresa Nacional Siderúrgica (Ensidesa) y de Altos Hornos del Mediterraneo (AMM), cargos de los que el consejo de Administración del INI ha pedido su cese.

José María de Lucía decidió ayer la supresión de las cartas de despido remitidas por la dirección de AMM a 230 trabajadores sin establecer previamente unas condiciones mínimas exigidas por el INI.

El Instituto Nacional de Industria considera, según una nota oficial, que Lucía se ha extralimitado en sus funciones y que su actitud supone el incumplimiento de las instrucciones cursadas por el Instituto en el sentido de que debe prevalecer el principio de autoridad y de que no es negociable la decisión de cierre del horno número dos de la factoría saguntina.

Tras el cese de Lucía, el vicepresidente del INI, Julián García Valverde, se ha incorporado a la segunda ronda de negociaciones AHM-Comité, e informó a la mesa de la decisión del Consejo de Administración del Instituto de prescindir de Lucía.

En Valencia, el cese de José María Lucía como director de la división siderúrgica del INI provocó la sorpresa, «por inesperada», del conseller de Industria, Comercio y Turismo de la Generalidad, Segundo Bru, quien dijo que se negó a opinar sobre el tema por tratarse de «un tema interno» del Instituto.

En Asturias, donde se encuentran las factorías Ensidesa, de las que Lucia era presidente, el cese de director de la división siderometalúrgica de INI ha tomado por sorpresa a los medios sindicales y políticos del Principado.

José Manuel Suárez, miembro del Consejo de Administración de Ensidesa en representación del Principado de Asturias ha declarado que desconoce las razones que han motivado tal decisión aunque considero que «la política desarrollada por Lucía en Ensidesa era la adecuada».

Manuel Fernández Lito, secretario general de la UGT de Asturias, declaró al conocer la noticia: «Me parece muy mal el cese».

SOLICITENOS INFORMACION SIN COMPROMISO

PRESTIGIO Y ELEGANCIA EN SU NEGOCIO

Formas, diseños y colores multiples ACHAROLADOS.

almacenes aragón

La más alta moda europea en CAPOTAS, TUNELES Y MARQUESINAS decorativas de aluminio.

Ideales para: HOTELES, COMERCIOS, RESTAURANTES, BOUTIQUES, SALAS DE FIESTA, ETC.

Novedad

Aragón, 40 - Tels. 27 01 00 - 27 46 77 — Palma de Mallorca

M.C.D. 2022

Detenidos en Amberes hace varios meses

Presuntos miembros de «ETA» condenados en Bélgica

El tribunal correccional de Amberes condenó ayer a la pena máxima de un año de cárcel a los presuntos miembros de la organización terrorista «Eta-Político Militar» (octava asamblea) Josu Ormaza, Joseba Arteche y Charles López.

El juez Meulepas estimó que habían cometido un delito de «almacenamiento de munición de guerra, con el consecuente peligro para la seguridad pública», al haberse encontrado en su posesión 2.020 cartuchos «FN» de nueve milímetros del 30 de octubre pasado.

Josu Ormaza fue condenado además a dos meses más de cárcel, por falsificación de documentos e Itziar Olascoaga, detenida el tres de enero, a ocho meses de cárcel por cómplice y residencia ilegal en Bélgica.

El juez aplicó la pena máxima prevista por la ley, al estimar que se trataba de almacenamiento, aunque las municiones se hallaron en un coche en dirección a Francia, porque en el vehículo se encontró un escondite para armas.

Los abogados de los cuatro detenidos presentarán recurso ante el tribunal de apelación, por estimar que la ley sólo condena el almacenamiento y «un auto no es un lugar tipificado como almacén por la ley», según dijeron al término de la sesión.

Si el tribunal de apelación desestima el recurso, entonces apelarán al de casación, siempre por la misma razón, explicaron los cuatro abogados.

En cuanto a la fiscal Leysen, declaró que se había tratado de un «buen juicio, muy severo», que le había dado razón en sus planteamientos.

Además de la pena de cárcel, el tribunal impuso multas de 66.000 francos belgas (unas 185.000 pesetas) a Ormaza, de 60.000 francos belgas (unas 170.000 pesetas) a López y Arteche y otra de 6.000 FB (unas 17.000 pesetas) a Itziar Olascoaga.

El tribunal estimó que Itziar Olascoaga «cobijó a los tres detenidos en un apartamento en Lovaina, donde se encontró documentación sobre armas y el movimiento separatista vasco», según el juez Meulepas.

En cuanto a la extradición pedida por España para Arteche y Ormaza (López es francés y Olascoaga no tiene antecedentes), los abogados recordaron que se trata de una decisión del Gobierno belga.

«Después del dictamen del tribunal de apelación, habrá otro particular de la cámara de inculpaciones sobre las extradiciones y el Ministerio de Justicia decidirá, teniendo en cuenta a la justicia», señalaron los abogados.

Ormaza, Arteche y López han cumplido ya cinco meses de prisión preventiva, por lo que les queda por purgar otros siete en la cárcel central de Amberes, mientras que Itziar Olascoaga debe permanecer aún otros cinco meses y algunos días.

Defectos formales en la solicitud

Herri Batasuna podría no ser legalizado

El fiscal y el abogado del Estado se ha opuesto a la legalización de la coalición Herri Batasuna como partido político, ha sabido Efe de fuentes jurídicas.

La sección primera de la sala de lo penal de la Audiencia Nacional ha estudiado ayer mañana el recurso que la coalición abertzale interpuso por el procedimiento de urgencia ante la falta de respuesta del Ministerio del Interior a su petición de hace un año.

El recurso contencioso-administrativo 15.108/84 ha quedado visto para sentencia. Los miembros de la sala se reunieron a puerta cerrada a las once de la mañana, para debatir este asunto. La sentencia que dicte la Audiencia Nacional podrá ser recurrida ante el Tribunal Supremo.

Interior rechazó la petición de HB por entender que había defectos formales en la solicitud: los estatutos no reconocían la españolidad de los futuros militantes de la asociación y no se hacía un expreso acatamiento a la Constitución española, según dijo a Efe el abogado recurrente, Txema Montero.

HB incluyó después en sus estatutos una fórmula que salvaba el primer punto, pero Interior insistió en la ausencia de acatamiento expreso a la Constitución.

Txema Montero alegó que se puede acatar el espíritu constitucional, pero no la letra de toda la Constitución, que, de hecho, prevé la posibilidad de su reforma y, por otra parte, otros grupos políticos han mostrado su desacuerdo con distintos artículos de esta ley.

Detenidos los autores del asesinato de Enrique Casas

Los presuntos autores del asesinato del senador socialista Enrique Casas y de otros crímenes han sido detenidos dentro de una amplia operación policial contra miembros de los denominados «Comandos Autónomos Anticapitalistas».

En la operación, combinada con fuerzas de la Guardia Civil, fueron detenidos en los últimos días seis miembros de esta organización, integrantes de tres grupos terroristas.

Según una nota del Ministerio del Interior, los detenidos son presuntos autores también del asesinato de Ignacio Lasa Erzola y de las muertes de los guardias civiles Rafael Gil Marín y Enrique Rua Díaz, así como de la colocación de varios artefactos explosivos y de los secuestros de Francisco Limousin y Jesús Gibert Azcue.

De la investigación policial se desprende la posible preparación, por parte de los tres grupos de supuestos terroristas. De diversos atentados contra un comisario del cuerpo superior de Policía jubilado y contra cuatro personas residentes en el País Vasco, así como de la colocación de un artefacto explosivo en una cafetería frecuentada por funcionarios de los Cuerpos de Seguridad del Estado en San Sebastián y del secuestro de dos empresarios vascos.

Esta mañana han sido puestos a disposición judicial los supuestos miembros de los denominados «Comandos Autónomos Anticapitalistas de la organización ETA « José Luis Merino Quijano y Rosa María Jimeno Goicoechea.

José Luis Merino Quijano, nacido en San Sebastián en 1960, es supuestamente miembro de la referida organización terrorista, como liberado legal, y presunto integrante del grupo terrorista que asesinó al senador socialista Enrique Casas.

La detención de este supuesto terrorista tuvo lugar en la noche del pasado día 22 en Pasajes, cuando junto con otros cuatro integrantes de la misma banda armada pretendían entrar en territorio español de forma clandestina, con la intención de perpetrar diversos atentados terroristas.

De la declaración prestada por este detenido y otras informaciones obtenidas en el curso de la operación policial iniciada un mes antes de esta detención se pudieron localizar seis pisos francos utilizados por la organización terrorista ETA para la comisión de sus acciones y en los que ha sido incautado importante armamento y material explosivo y de sus comunicaciones.

Rosa María Jimeno Goicoechea, nacida en Orio en 1957, fue detenida el pasado día 19 en San Sebastián en la vía pública. La policía la considera responsable de la infraestructura en Guipúzcoa de la banda armada «Comandos Autónomos Anticapitalistas» y supuesta enlace en el interior con los miembros de la citada organización que se encuentran huídos en el sur de Francia.

Dentro de esta operación policial, el pasado día 23 se detuvo en un bar de la localidad de Zarauz a Javier Bereziartua Echaniz, alias «Txabi» e «Iñor», nacido en Azpeitia (Guipúzcoa) en 1961, y a Eduardo Larrañaga Icuden, de 31 años, natural también de Azpeitia.

Bereziartua Echaniz es considerado por la policía como miembro liberado legal de la organización terrorista «Comandos Autónomos Anticapitalistas», y, según Interior, se encontraría en España junto con otros miembros del mismo grupo para la comisión de diversos actos terroristas.

Tras las declaraciones de estos dos detenidos se pudo localizar a otros tres pisos francos de la referida organización: Dos en Zarauz y otro en Azpeitia, utilizados, al parecer, en los secuestros de los industriales, Jesús Gibert Azcue y Francisco Limousin.

Posteriormente y como supuestos integrados en actividades terroristas de los «Comandos Autónomos Anticapitalistas», la Guardia Civil detuvo el pasado día 24 a Jesús María Araneta Odriozola, nacido en Azpeitia (Guipúzcoa) en 1965, y a José Sánchez de Jesús, de 29 años, natural de Quintana de la Serena (Badajoz).

Los detenidos, que permanecen en dependencias de la Brigada Central de Información, en Madrid, serán puestos a disposición de la autoridad judicial.

Un autobús fue cruzado y posteriormente incendiado en la carretera nacional uno a su paso por la localidad guipuzcoana de Pasajes Antxo. Las interrupciones del tráfico han sido constantes como consecuencia de la convocatoria de una jornada de huelga en Guipúzcoa por organizaciones de la izquierda abertzale. (Telefoto Efe).

Guipúzcoa

Otro presunto miembro de los «Comandos Autónomos Anticapitalistas»

El presunto miembro liberado de los «Comandos Autónomos Anticapitalistas» Javier Bereciartua Echaniz, alias «Xabier», «Xabi» e «Iñor», ha sido detenido por la Guardia Civil en la localidad guipuzcoana de Zarauz.

Entre las acciones que se le imputan —según una nota difundida ayer por el gabinete de prensa del Gobierno Civil de Guipúzcoa— figuran los secuestros del hijo del industrial Limousin en Tolosa y del industrial Jesús Guibert Azque en Azpeitia, así como el atentado que costó la vida a Ignacio Lasa Rezola, en Azpeitia el 7 de diciembre de 1980.

También se le achaca su participación en la colocación de una bomba-trampa erca del peaje de Algoibar y de otro artefacto que estalló cerca de este lugar y que ocasionó heridas a un guardia civil y a dos civiles, al igual que en el intento de robo a punta de pistola del vehículo «Seat 850» propiedad de Jesús Sans de Benito en Azcoitía, que resultó herido de gravedad.

El comando del que formaba parte presumiblemente Javier Bereciartua —nacido el 7 de agosto de 1961 en Azpeitia— tenía previsto, siempre según la nota oficial, el asesinato de tres personas en Azcoitia, la verificación de una información sobre un industrial de la zona de Eibar para su posible secuestro y el control de las matrículas de coches de la Guardia Civil.

Las investigaciones policiales sobre los «Comandos Autónomos Anticapitalistas» que, según la nota, han desembocado en la detención de seis personas en las últimas jornadas, ha llevado también a la localización de tres pisos francos en San Sebastián, otro en Eibar y un quinto en Zarauz.

También han sido aprehendidos cinco vehículos y dos embarcaciones utilizadas por el comando, según la comunicación del Gobierno Civil.

La nota informa también del armamento y otros efectos incautados al comando, entre los que se encuentran 7 pistolas con sus correspondientes cargadores, 3 metralletas y sus cargadores, D.N.I. falsificados, (permisos de conducir también falsificados), chalecos antibalas, 2 scaners, 1 juego de esposas, 1 carabina de aire comprimido y 1 escopeta.

También han sido localizados 4 revólveres, 2 granadas, 1 mira telescópica, 4 relojes, cables y cargadores, cabos eléctricos, telemandos, 8 «chorizos» de nagolita y abundante munición, entre otros efectos.

M.C.D. 2022

Chile: cinco muertos

La jornada de protesta nacional contra el régimen de Pinochet ocasionó cinco muertos, entre ellos un niño de doce años, unos 50 heridos y más de 400 detenidos.f La protesta nacional convocada el martes por los principales sectores de la oposición política y sindical chilena, incluyó también un intenso ruido de cacerolas en los más importantes barrios de Santiago, además de barricadas, asaltos a algunos negocios y supermercados y fogatas con neumáticos encendidos.

SE VENDEN
10 Pistas semi-nuevas, de BOWLING AMERICANO A.M.F.
Apdo. de Correos 933
ZARAGOZA

GESA
GAS Y ELECTRICIDAD, S.A.
INTERRUPCIONES DEL SERVICIO ELECTRICO
VIERNES. DIA 30
De 8'45 a 13'30 horas.
Zonas de, Es Carregador, N'Aguait, Cala Pedruscada, Son Fangos, Es Puxet, Ctra. Cala Ratjada, Can Pilitus y Na Creda, (de Capdepera).
SABADO. DIA 31
De 8'30 a 14 horas
Zonas de Can Pistola, Ctra. Pto. Colom, Can Bossa, Aumallía, San Salvador, Aguas Felanitx, Macofesa, Can Sentes, Can Gallet, Puig Fumet y Gravera Can Alou, (de Felanitx).
De 8'45 a 12 horas.
Zonas de. Clot des Pou, Hort de Baix, Ctra. Cala Ferrera, Santa Lucía, S'Horta, Puig Sauvatge, Es Turó, Can Berga, Can Cirerol, Can Gayá y La Fe (de Felanitx).
SABADO. DIA 31
De 9 a 12 horas.
Zonas de, S'Ullastre, Paraje Ca S'Hereu, Ctra. Son Servera, Temi, Sa Forana, Aptos. Badia de Llevant, Sa Jordana, Los Toros, Nicasio, Hotel Alicia, Levante Park, Hotel Cala Bona, Cala Bona y Hotel Cónsul, (de Son Servera).
SABADO. DIA 31.
De 9 a 13 horas.
Se efectuarán interrupciones del servicio eléctrico, de una duración aproximada de 30 minutos, afectando de forma INTERMITENTE a los términos municipales de La Puebla, Muro, Sta. Margarita y María de la Salut y Pueblo de Pollença y sus alrededores.
De todo lo cual se ha dado previamente cuenta a la Direcció General D'Industria.

Dieciocho muertos

Sofocado el motín del penal limeño

El motín iniciado por 15 reclusos en el penal limeño del «Sexto» y concluido sangrientamente la pasada madrugada, dejó un saldo de 18 muertos, 16 reclusos y dos rehenes.

Los cabecillas del motín, Luís García Mendoza, alias «Pilatos» y Eduardo Centenario, Alias «Loco Lalo», se suicidaron con dinamita, antes que caer en manos de la policía.

También fue muerto, degollado, el narcotraficante Guillermo Porto Cárdenas, alias «Mosca loca». El ministro de Justicia, Ernesto Alayza señaló que no había ningún muerto, ni entre los rehenes, ni entre los presos amotinados.

Aparentemente «Mosca loca» se hallaba entre los rehenes. Se le cortaron las orejas y se le infirió un corte en el cuello, no pudiendo ser salvado luego que fue llevado al hospital.

Otro rehén muerto fue Roberto Farfán, que fue asesinado frente a las cámaras de televisión de un disparo en el vientre.

El viceministro de Justicia, Federico Tovar, manifestó ayer que se está confeccionando la lista oficial de víctimas mortales y heridos, que se conocerá en las próximas horas.

Los diarios titulan con significativos encabezados, como «horror», «en nombre de Dios que país es este», «rescatan a rehenes a sangre y fuego», «no son humanos: son fieras» y otros en el mismo tono.

Sin datos oficiales definitivos, tres días después de los comicios

El Salvador: planea la sombra del «pucherazo»

Aglomeración de votantes ante un colegio electoral salvadoreño de San Miguel. (Efe).

Tres días después de los comicios salvadoreños, el Consejo Central de Elecciones no ha facilitado aún los resultados definitivos. Este retraso y el desorden en el escrutinio ha llevado a los diferentes partidos a acusar de «incompetente» e «incapaz» al Consejo Electoral.

El retraso en el escrutinio afectará la fecha de la segunda vuelta, necesaria dado que, según datos de los propios partidos, ningún candidato va a alcanzar la mayoría necesaria para ser proclamado presidente.

La Democracia Cristiana ofreció datos durante las primeras veinticuatro horas hasta que su candidato, José Napoleón Duarte, alcanzó un tope máximo.

Ante la lentitud del Consejo Central Electoral, el resto de los partidos políticos, con excepción del demócrata cristiano, mantienen un absoluto silencio respecto a los posibles resultados electorales, pendientes de lo que ocurra en los próximos días.

Ligera ventaja de Duarte

Cuando hay ya cuatro departamentos escrutados, el candidato del Partido Democristiano, José Napoleón Duarte, lleva una ligera ventaja del 5 por ciento sobre su principal rival, Roberto D'Aubuisson, de Alianza Republicana Nacionalista (ARENA).

El Consejo Central de elecciones comunicó a primeras horas de ayer los datos provisionales de los comicios celebrados el pasado 25 de marzo de los departamentos San Vicente, Chalatenango, La Paz y Ahuachapa.

Los datos son los siguientes:

José Napoleón Duarte (PDC) 37,47 por ciento, 70.566 votos.

Roberto D'Aubuisson (ARENA) 32,79 por ciento, 61.656 votos.

Francisco José Guerrero (PCN) 23,65 por ciento, 44.540 votos.

René Fortín Magaña (AD) 2,39 por ciento, 4.324 votos.

Francisco Quiñones (PPS) 1,69 por ciento, 3.197 votos.

La suma de votos escrutados es de 188.357 que suponen un 7,24 por ciento del registro electoral salvadoreño, que asciende a 2.600.000 personas.

El registro en los cuatro departamentos escrutados es de 442.393 electores, que suponen el 17 por ciento del censo electoral.

Queda por escrutar un 83 por ciento cuando el consejo lleva trabajando 24 horas con los datos y hace ya tres días que se celebraron las elecciones.

Incierto futuro político para Isaac Navón

El 23 de julio, elecciones en Israel

El primer ministro israelí, Isaac Shamir, y el líder laborista en la oposición, Simon Peres, acordaron ayer la celebración de elecciones parlamentarias el próximo 23 de julio. Los comicios, que por ley debían realizarse en noviembre de 1985, han sido anticipados tras la disolución del Parlamento de Jerusalén.

La convocatoria de elecciones generales en Israel ha desatado ya una serie de especulaciones sobre el futuro político del expresidente Isaac Navón.

Navón, que regresó anteayer del extranjero, afirmó que «lo primero es cambiar al Gobierno» del primer ministro Shamir, no se presentó aún como posible candidato del laborismo para los comicios.

Fuentes de la dirección del Partido Laborista, citadas ayer por Radio Israel, destacan que no es el único hombre que puede hacer frente a Simón Peres Por la candidatura electoral, y en ese caso perjudicará al Frente Socialdemócrata.

El diario «Haaretz» informa de que el exprimer ministro Isaac Rabin, que anteayer se reunió en secreto con Peres, apoyará al sefardita Navón si decide ofrecerse para encabezar el Gobierno si el laborismo triunfa en los comicios.

Thatcher no paga el adelanto a la CEE

El Gobierno británico anunció ayer en el Parlamento que no entregará el adelanto de 150 millones de dólares que le solicitó la «Comunidad Económica Europea» antes del próximo 31 de marzo.

Pero el secretario de Asuntos Exteriores, sir Geoffrey Howe, afirmó simultáneamente que su país seguirá pagando a la «CEE» sus obligaciones regulares.

La negación del anticipo fue anunciada ayer en la Cámara de los Comunes después de haber sido decidida por el gabinete, reunido ayer bajo la presidencia de la jefa del Gobierno, Margaret Thatcher.

Se trata de la respuesta de Londres contra la decisión comunitaria de retener la devolución del «Cheque» de 1983 que salda la contribución británica al presupuesto de la «CEE».

El anticipo había sido solicitado por la comisión comunitaria (organismo ejecutivo permanente, con sede en Bruselas), para pagar los gastos que se le han acumulado.

El Partido Laborista Británico, en la oposición, había pedido al gabinete conservador que no sólo se negara a anticiparle dinero a la «CEE», sino que también deje de pagar las cuotas regulares.

El Gobierno de la República Federal alemana fue el primer miembro de los restantes nueve países de la «CEE» que reaccionó, «lamentando» la negativa al anticipo.

El rechazo británico al adelanto de los 150 millones de dólares que pidió la comunidad para aliviar su crisis financiera se produce después del nuevo fracaso en Bruselas, donde el martes se reunió el Consejo de Ministros de Exteriores de la «CEE».

Esta ronda a nivel ministerial fue convocada urgentemente la semana pasada por Francia, país que preside este semestre el máximo órgano de la propia comunidad, donde están representados todos los países miembros por su jefe de Estado o de Gobierno.

Diplomático británico asesinado en Atenas

El consejero Cultural de la Embajada británica en Grecia, Kenneth Whitty, resultó muerto y una mujer de nacionalidad griega gravemente herida al ser alcanzados por los disparos de un desconocido.

El portavoz de la Embajada señaló que Whitty, que es también asistente del consejo británico, con categoría diplomática, conducía su automóvil, en el que viajaba con tres mujeres griegas, empleadas de la Embajada, cuando fue alcanzado por los disparos de un desconocido, de aspecto árabe.

M.C.D. 2022

Porta no podrá ser reelegido

● José María García, satisfecho

Pablo Porta y quince presidentes más no podrán presentarse a la reelección de sus cargos, según un Decreto Ley aprobado ayer por el Consejo de Ministros, sobre normas electorales en las Federaciones Deportivas.

Según este decreto, ningún presidente que haya sido reelegido en tres ocasiones consecutivas, puede volver a ostentar el mismo cargo.

Se abre también, de acuerdo con el Decreto, un perí.odo electoral en las 52 federaciones deportivas españolas, que deberá culminar el próximo mes de septiembre de 1984, al término de los Juegos Olimpicos de Los Angeles.

El resto de presidentes que no se podrán presentar son: Puyo (Actividades Subacuáticas), Segura de Luna (Baloncesto), Luis Puig (Ciclismo), Fernando Compte (Lucha), Luis Soriano (Motociclismo), Enrique Landa (Natación), Antonio González (Patinaje), Ricardo Sánchez (Pentathlon moderno), Luis Valdés (Polo), Félix Erdocia (Remo), Pablo Llorens (Tenis), Miguel Company (Vela), Alberto Portell (Voleibol), Guillermo Cabezas (Minusválidos), Francisco Soler (Colombicultura).

Opinión de José Maria García

El proyecto de ley aprobado por el Consejo de Ministros para las Federaciones Deportivas «está pensado para acabar con los que se llamen Pablo, tengan perro y lleven tres legislaturas», dijo a Efe José María García.

enemigo número uno del presidente de la Federación de Fútbol, Pablo Porta —que según ese proyecto no podrá ser reelegido— agregó que «nunca es tarde para empezar a mejorar la situación del deporte español».

«Ya era hora que el Gobierno socialista se decidiera a actuar», aseguró el comentarista deportivo comentando el proyecto de ley, que propone que ningún presidente de federación deportiva pueda ser elegido para más de tres legislaturas.

José María García recordó que, además de Porta, hay 15 presidentes de federaciones que llevan en sus puestos más de ese tiempo límite.

El índice de precios subió el 0'4 en febrero

El índice general de precios al consumo aumentó en febrero un 0'4 por ciento, según datos provisionales del Instituto Nacional de Estadística facilitados a «Efe».

Este incremento, unido al registrado en Enero supone una cifra acumulada, en los dos primeros meses del año, del 1'8 por ciento de enero-febrero del año anterior.

La variación de los índices de los grupos generales ha sido la siguiente:

—Alimentación: —0'5 por ciento.
—Vestido y calzado: 0'5 por ciento.
—Vivienda: 0'9 por ciento.
—Menaje: 1'0 por ciento.
—Servicios médicos: 1'9 por ciento.
—Transportes: 1'3 por ciento.
—Esparcimiento y cultura: 0'2 por ciento.
—Otros gastos: 1'0 por ciento.

La variación del índice general con respecto a febrero del año anterior (últimos doce meses), ha sido del 11'8 por ciento.

Fuentes del Ministerio de Economía calificaron de muy positivo el incremento registrado, al suponer que en los dos primeros meses de 1984 la inflación se ha reducido en cerca de medio punto con respecto a igual período de 1983.

Destacaron que el aumento para España es inferior al hecho público ayer para los países del Mercado Común, con una media del 0'6 por ciento en febrero y similar al 0'4 por ciento registrado en Estados Unidos.

El portavoz ministerial dijo a Efe que de continuar esta tendencia la inflación española estaría próxima a los niveles de los países de la Organización de Cooperación y Desarrollo Económico (OCDE).

A tasas anuales, el aumento ha descendido del 13'3 por ciento de febrero de 1983 al 11'8 en febrero de 1984 (11'9 en enero de 1984, 2'2 en diciembre de 1983).

Consejo de Ministros

Aprobación del Plan Energético Nacional

● Subida de tarifas postales

La aprobación del Plan Energético Nacional y un Decreto sobre organismos deportivos que supone el fin de la Presidenca de Pablo Porta en la Federación de Fútbol son los asuntos más destacados del Consejo de Ministros de ayer.

El Consejo —que tuvo una duración extraordinaria, más de nueve horas— acordó también apoyar oficialmente la candidatura de Barcelona como sede de la olimpiada de 1992 y fijar el día 4 de abril como fecha del anunciado Consejo monográfico sobre seguridad ciudadana.

El Consejo acordó desestimar la posible compra del misil de baja cota norteamericano «Chaparral», entre las dos opciones restantes, el «Roland» franco-aleman y el «Rapier», inglés, decidirá el Presidente del Gobierno.

Se acordó también el ascenso a teniente general del general de División Prudencio Pedrosa Sobral, hasta ahora jefe de la División Acorazada, y su nombramiento como capitán general de la VII Región Militar (Valladolid). El hasta ahora titular de esta Capitanía, teniente general Ricardo Rivas Nadal, pasa a ser capitán general de la II Región (Sevilla).

El ministro de Industria y Energía, Carlos Solchaga y el de Cultura, Javier Solana, explicaron en la rueda de prensa posterior al Consejo los asuntos aprobados de sus Departamentos.

Solchaga admitió que la aprobación del nuevo PEN supone la paralización de cinco centrales nucleares previstas: Lemoniz I y II, Valdecaballeros I y II y Trillo II.

Las inversiones previstas por el plan para los años 84, 85 y 86 son de algo más de un billón de pesetas en conjunto.

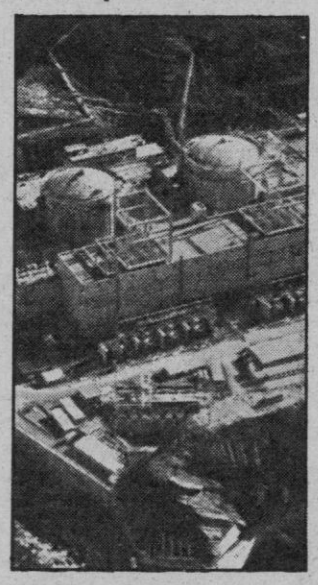

Solana afirmó que el decreto sobre organizaciones deportivas españolas —el que hará que Pablo Porta no pueda continuar como presidente de la Federación Española de Fútbol en el futuro— tiene por objeto «vivificar el deporte español y conseguir la máxima representatividad de sus dirigentes.

El decreto establece que los presidentes de Federaciones Deportivas que lleven más de tres mandatos serán ineligibles, caso en el que se encuentra Pablo Porta y quince dirigentes de federaciones más .

Solana afirmó que tras la publicación de este Decreto se abre proceso electoral en las Federaciones. En las que no tienen representación en la olimpiada de Los Angeles, las elecciones se harán en mayo o junio —en este caso esta Pablo Porta—, para las que acuden a las Olimpiadas, las elecciones serán en septiembre.

El Consejo ha aprobado también la Ley de Metrología —ciencia de la medida—, que pretende superar las leyes de pesas y medidas, que datan de 1848, 1892 y 1967. Se acuerda también eximir de la obligación de la declaración de la renta a los contribuyentes con menos de 500.000 pesetas de in' greso y la supresión de la retención por impuestos sobre la renta de las personas físicas a los pensionistas cuyos haberes anuales sean inferiores a 500.000 pesetas.

Fue aprobado también el Programa de Actuación, Inversiones y Financiación de las Sociedades Estatales del año 1983, por un importe total de 730.992 millones de pesetas.

Reforma parcial del Reglamento Penitenciario que posibilita a los presos sancionados dentro de la prisión que cumplan condena interponer recurso.

Creación de dos nuevos centros penitenciarios uno en Sevilla y otro en Brieva (Avila).

Real Decreto sobre estructura y funciones de los órganos de Seguridad del Estado.

Modificación de la regulación actual de la línea de credito para campañas y licencias de pesca.

Decreto por el que se modifican determinadas tarifas postales y de Telecomunicaciones, con un incremento promedio del siete y medio por ciento.

Envío a las Cortes para su aprobación del convenio de cooperación-técnica con Panamá.

Autorización para la negociación con Marruecos para adaptar el cuadro de amortizaciones al protocolo firmado en Madrid el 7 de julio de 1957.

Adhesión de España a los acuerdos de la Organización de Aviación Civil Internacional sobre financiación de servicios de navegación en Groenlandia, Islandia e Islas Feroe.

Remisión a las Cortes de los Convenios de la organización Civil Internacional sobre Transporte Aéreo.

Declaraciones a un semanario de la RFA

Kissinger: «No tiene sentido la actual OTAN»

Para el ex-secretario de Estado norteamericano, Henry Kissinger, la actual doctrina de la «OTAN no tiene sentido», «la política de control de armamentos es incoherente y las relaciones Este-Oeste no siguen una línea clara».

En unas declaraciones que publica en su último número el semanario germano-occidental «Stern», Kissinger se muestra favorable a una mayor participación de los europeos en el proceso de toma de decisiones dentro de la Alianza Atlántica.

Kissinger, que propuso en el semanario norteamericano «Time» cubrir con un europeo el puesto de comandante en jefe de la OTAN, hasta ahora ocupado por un general estadounidense, justifica su propuesta porque los militares de su país se han «burocratizado» y «hace falta algo de viento fresco», aunque tampoco se trata de imponerles nada a los europeos.

Aun en el caso de que estos aceptasen su idea, Estados Unidos no renunciarían al poder disponer de forma única sobre las armas nucleares estacionadas en Europa, que pasarian a depender del vicecomandante en jefe, un norteamericano, según la propuesta de Kissinger.

A la pregunta de si en caso de guerra, el vicecomandante en jefe mandaría más que su superior europeo, Kissinger responde que eso dependería de la estrategia defensiva: mientras ésta se base en el rápido empleo de las armas nuclearas, Estados Unidos seguirán desempeñando un papel central en el seno de la OTAN.

Solo si se carga en acento en una defensa de tipo convencional y se renuncia al rápido empleo de las armas nucleares, previsto en la vigente doctrina de la respuesta flexible, tiene sentido, según Kissinger, cubrir el puesto de comandante en jefe con un militar europeo.

Sobre la posibilidad de limitar a una zona del globo una guerra nuclear, el político norteamericano explica que «no hay ninguna estrategia basada en el empleo de armas atómicas que no conduzca automáticamente al holocausto nuclear» y añade que «en caso de guerra, habría que improvisar y quien sabe si se lograría».

Según Kissinger, ni los europeos ni los norteamericanos aceptarían una estrategia que limitase la guerra a uno de los dos continentes, excluyendo al otro, por lo que hace falta —dice— poner a punto una nueva doctrina, aceptada por todos.

En su polémico artículo de «Time», Kissinger advirtió que Estados Unidos podrían retirar la mitad de sus fuerzas estacionadas en Europa y en sus nuevas declaraciones a «Stern» argumenta que «mientras la OTAN siga basando su estrategia en el rápido empleo de armas nucleares, no hacen falta cinco divisiones norteamericanas en el viejo continente».

De las actuales conversaciones de Viena sobre reducción de tropas y armamentos en Centroeuropa, Kissinger comenta que el número de soldados de uno y otro pacto es algo secundario, ya que la capacidad defensiva convencional depende del equipamiento, de las nuevas armas y de la calidad del sistema de aprovisionamiento.

Pero hace falta, sobre todo, —afirma Kissinger— una estrategia común, sin la cual «No tienen sentido ni los soldados norteamericanos ni la realización de mayores esfuerzos financieros», en el sector de la Defensa.

Kissinger rechaza la acusación de que sus propuestas de aumentar la capacidad convencional de la OTAN formen parte de una campaña a favor de la industria de armamentos norteamericana y se manifiesta por ello a favor de que un mayor número de armas proceda de Europa.

A la observación del entrevistador de que la unidad alemana no parece interesar demasiado a Francia, Estados Unidos o Inglaterra, Kissinger responde que no cree tampoco que los soviéticos deseen una Alemania Reunificada, «ni siquiera bajo el signo comunista», ya que no podría controlarla si, por ejemplo, optase por el titoísmo.

M.C.D. 2022

En aviones y barco

A Barcelona, en masa

MACIA RIERA

La movida mallorquinista no puede ser más espectacular esta semana, miles de aficionados de las islas se trasladarán el próximo fin de semana por mar y aire hasta la Ciudad Condal para prestar su incondicional y debido apoyo a los jugadores del club de la plaza de Barcelona que deberán luchar como nunca para alzarse con la victoria y de esta forma seguir manteniendo las aspiraciones de conservar la categoria. Los pasajes de avión, tanto en líneas regulares como en vuelos charter están materialmente agotados y en estos momentos las peñas están trabajando en la venta de pasajes de ida y vuelta en un barco que saldrá de Palma el sábado por la noche para hacer lo propio la noche del domingo en viaje de regreso a la isla.

Descuentos para socios

De sobras es ya conocido por todos el nombre que se le ha dado a este encuentro a disputar contra el Real Betis, «el partido del destierro». Como era lógico suponer la incondicional afición mallorquinista quiere estar junto a sus jugadores y amén de los ya mencionados aviones casi ya totalmente copados nuevamente, como ya ocurriera en el último partido de Liga de la pasada temporada frente al Castilla, se ha fletado un barco con unos precios realmente económicos que son de cinco mil pesetas para aquellas personas que presenten el carnet de socio en las peñas y de seis mil pesetas para los no socios. Un detalle para con los «adictos».

Rueda de prensa con Marcel

A primera hora de la tarde de ayer salió ya para Barcelona la expedición mallorquinista integrada por quince jugadores que son los siguientes: Zubeldia, Mallo, Juanito, Gallardo, Dacosta, Amer, Martínez, Delgado, Estella, Riado, Juani, Verón, Armstrong, Orellana e Higuera. Los mismos que viajaron a Madrid menos Braulio que cede su puesto al capitán Rafael Gallardo. Los restantes jugadores que quedan en activo, Tirapu, Braulio, Zuviría, se han quedado en Palma para entrenar a las órdenes de Pedro Bozic y el que falta, Barrera, por el momento sigue de baja ya que ayer por la mañana se le hicieron unas pruebas que dieron resultados totalmente negativos.

Marcel Domingo adelantó su habitual rueda de los viernes a ayer puesto que era el último día que estaba en Palma. Estas son algunas de las cosas que nos contó.

—¿Cuál es el plan de trabajo que tienen para esta semana?

—Primeramente hemos decidido adelantar un poquito el viaje especialmente con el objeto de alejar un poco a los jugadores del ambiente que actualmente existe en la isla y que está muy cargado de nerviosismo a raíz de todo lo ocurrido en el partido frente al Valladolid. Vamos a trabajar por la mañana y por la tarde con la idea fija de ganarle el partido al Betis.

—Cree que al Mallorca le va a beneficiar salir un domingo del Luis Sitjar?

—Esta mañana, ayer para el lector, lo hemos estado comentando precisamente con los jugadores, yo creo que les conviene salir un poco de este ambiente tan tenso que se está viviendo en los últimos tiempos. Desde que yo, me hice cargo de la dirección técnica del Mallorca todos los partidos que se han disputado han sido auténticas finales y esto carga la tensión del jugador. Puede ser beneficioso jugar este partido fuera. Claro que jugar en el «mini-estadi» perjudica mucho al aficionado pero tal y como están las cosas muy posiblemente nos favorece esta salida.

—¿Y no podría ocurrir que el ambiente beneficiara al Betis?

—Desde luego que el Betis es un equipo que en Barcelona cuenta con muchas simpatías porque hay muchos andaluces en Cataluña pero también yo quiero que los catalanes comprendan que al Mallorca este año se le ha hecho una injusticia grande, que ha tenido mucha desgracia hasta quedar con un equipo diezmado completamente y que este afán de lucha, este afán de querer continuar en Primera División, con una lucha noble como la que estamos teniendo contra viento y marea, contra todos los elementos y por éllo precisamente nos brinden su apoyo. Yo cuento con su apoyo incondicional creo que de esta forma nos darían un premio a la desgracia, un premio que tiene que acabar con el Mallorca en Primera División. El Mallorca necesita el apoyo de todos aquellos que son buenos aficionados al fútbol, de todos aquellos que quieran ponerse de parte del más débil porque tanto la directiva, como el equipo como la afición se lo merecen.

De todas formas quiero hacer también un llamamiento a la aficiôn mallorquinista, el «mini-estadi» es pequeño y a mí me gustaría que por lo menos la mitad del aforo se llenase con aficionados nuestros. Aquí más que un partido de fútbol contra el Betis está en juego el honor y el amor propio de todos los isleños. El Mallorca tiene que permanecer en Primera División y por ello le pido a todos los Baleares que vayan a Barcelona, en avión, en barco, en submarino o nadando, como sea. Como entrenador del Mallorca necesito allí a todos los mallorquines.

—¿Preferiría usted que el Betis no pudiera optar a la UEFA?

—El Betis, es un gran equipo pero este año no lo está haciendo bien fuera de su casa, les resulta difícil puntuar. A nosotros no nos vale, el empate, tenemos que ganar y ganaremos.

Comunicado oficial de la Penya Arrabal

La junta directiva de la Penya Arrabal ha hecho llegar a nuestra redacción una nota oficial que textualmente reza:

Muy señores nuestros: atentamente les remitimos ésta a la espera de verla insertada en sus páginas deportivas que ustedes tan dignamente dirigen.

Los abajo firmantes, directivos de la Penya Arrabal de Santa Catalina ante las repetidas injusticias y parcialismo de la Real FEF, Comité Nacional de Arbitros y Comité de Competición que han conllevado la clausura del estadio Lluis Sitjar apoyamos e instamos a nuestra maravillosa afición a que se desplace por cualquier medio de locomoción al «mini-estadi» catalán para así alentar a nuestros jugadores en el trascendental partido a disputar contra el Real Betis Balompié, y demostrar a toda España nuestra solidaridad ante una serie de adversidades, que presumimos, malintencionadamente premeditadas. Si no volen brou, tassa i mitja!

Por todo ello acudamos en masa a Barcelona. No renunciamos ni renunciaremos a nuestra verdadera categoría: la primera división. La Penya Arrabal no se rinde.

Mallorca ¡Estamos contigo! ¡Aupa Mallorca!

Directiva Penya Arrabal

Pude ser blaugrana la Copa de Europa de baloncesto

● Final televisada desde Ginebra

Ginebra.- A partir de las 20,30 de hoy, jueves, desde Ginebra, se ofrecerá el partido final de la Copa de Europa absoluta de baloncesto, entre el F.C. Barcelona y el Bancoroma. Por vez primera, la copa podría adornar las vitrinas del club catalán. Será un logro muy difícil, pero no imposible, a pesar de la categoría de los italianos, a los que se considera favoritos en un margen mínimo.

Será importante los nervios, que no faltarán, como sucede en todas estas finales.

Se trata del partido más importante de basket de toda la temporada. Los cien mil socios del Barça, durante unas horas se olvidarán de Maradona, de Schuster y de Menotti, para centrarse en la actuación de los «gigantes» del aro.

La directiva del club llegó casi en pleno a Ginebra, encabezados por José Luis Nuñez, el cual ha sorprendido, a su llegada con una rueda de prensa anunciando que entre los proyectos inmediatos del club está construir un polideportivo de gran envergadura, lo cual se interpreta como una de sus maniobras para desviar el interés de sus forofos, al perder comba para la consecución del título liguero. Sin embargo, no deja de ser una nota muy poco «presidencialista», que se aproveche una final continental del segundo deporte popular, para hablar de un tema distinto. Aquí, en esta capital helvética, todos comentan las posibilidades de uno y de otro equipo. Y una cosa es segura: José Luis Núñez no jugará... (centímetros aparte).

Mas de sesenta autocares de seguidores azulgrana llegarán en las ultimas horas para animar a sus jugadores. ¡Esto sí es positivo!

Después de Milán, Varese y Cantú, la ciudad de Roma aspira a conquistar la Copa de Europa.

Después de Madrid, aspira a ello Barcelona.

M.C.D. 2022

Boxeo

Se inauguró el «Boxing Club Rosales»

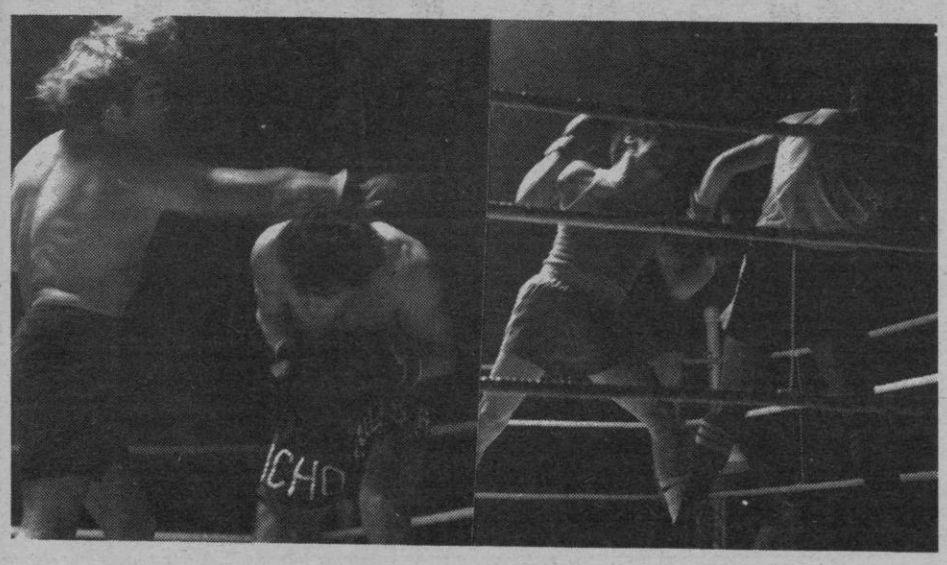

Cabeza, Vicho y Domínguez-Oscar.

XISCO R. LIROLA

El martes por la noche, el Club Rosales inició una nueva singladura en el controvertido deporte del boxeo. La novedad, y el intento de volver a arraigar el boxeo en las islas fue la nota primordial y el mensaje que dio a todos los asistentes el presidente del club Guillermo Guasp.

La velada tuvo sus altibajos como era de prever. Sin embargo la emoción y la dedicación de los púgiles fue sorprendente. El primer combate, de exhibición, lo disputaron, Julián Aranda y Juan Cañellas; un combate entretenido. El segundo disputado entre Pepito y Torito II, era decisivo para el título de campeón de Baleares juvenil de los pesos ligeros. El vencedor fue Pepito, quien a pesar de la hemorragia nasal, logró imponerse a Torito II. Otro campeonato de Baleares, en esta ocasión era para la categoría de los pesos ligeros, versión aficionados entre Fale y Vicho III. Un combate igualado aunque la técnica y el tesón de Fale hicieron mella en las aspiraciones de Vicho III. El vencedor fue Fale. El cuarto combate fue una exhibición entre el veterano Aranda y el joven Enrique González. Llegamos al combate de exhibición más esperado por todo el público existente, entre Vicho e Isidoro Cabeza, un combate de los llamados de «tú a tú». Ofrecieron un «Box» de categoría con ciertas tandas de golpes muy aplaudidas por el público. En definitiva, muy brillante.

Los dos últimos combates fueron también buenos, aunque el enfrentado entre Domínguez y Oscar acabara con el abandono de Domínguez en el tercer asalto. El dominio de Oscar ar fue apabullante a lo largo de los casi seis minutos de combate. Domínguez no supo contener el intrépido ritmo de su adversario, viéndose desbordado en el segundo y tercer asalto. El último match de la velada fue disputado por Rayo y Manuel Moreno. El título en juego era el Campeonato de Baleares de los pesos plumas. Claro dominio de Manuel Moreno a lo largo de los tres asaltos. Rayo no pudo en ningún momento contener a Moreno, que una y otra vez le propinaba un duro castigo sin dejarlo descansar. El vencedor, evidentemente fue Manuel Moreno.

Fotos: Lirola

Torneo de futbito Casino de Mallorca

El pasado sábado por la noche, y en el transcurso de una amena velada en la boite «Fórmula I» del Casino de Mallorca, que reunió a un numeroso público, se procedió a la entrega de los premios correspondientes al «II Torneo de Futbito Casino de Mallorca», cuya clasificación fue la siguiente:

1.º Peña Atlético Arrabal.

2.º Bar Siroco.

3.º Selección de Agencias de Viajes.

4.º Casino de Mallorca.

Dicho campeonato se había disputado entre los días 22, 23 y 24 del mes en curso, en el polideportivo de La Salle. La final, muy disputada y que despertó una auténtica expectación, contó con la asistencia de más de doscientos espectadores.

Falleció Carlos Rullán, hermano del jugador del Madrid

Anoche, en la iglesia de Santa Margarita, se ofició el funeral por el alma de Carlos Rullán Ribera, hermano de Rafael, jugador internacional de baloncesto del Real Madrid, que estuvo con sus familiares presidiendo el duelo.

Carlos Rullán, de treinta y seis años, capitán de Aviación falleció anteayer, víctima de una enfermedad, deja esposa y un hijo, a los cuales, así como a sus padres, testimoniamos nuestro más sentido pésame.

Feliz viaje, vía
TURAVIA

MALLORQUINISTA

Acompaña a tu equipo en el partido

MALLORCA-BETIS

en

BARCELONA
BARCO ESPECIAL

Salida 31/3. 22'30
Regreso 1/4. 22'30

Precio acomodación en butaca
6.000,- Ptas.

Precio acomodación en litera
8.000,- Ptas.

INCLUYE BARCO MAS TRASLADOS

(Subvención especial del R.C.D. Mallorca para la AFICION, 1.000 y entrada (para socios)

CONSULTE A SU AGENCIA DE VIAJES

Balón insular

GABRIEL GENOVART

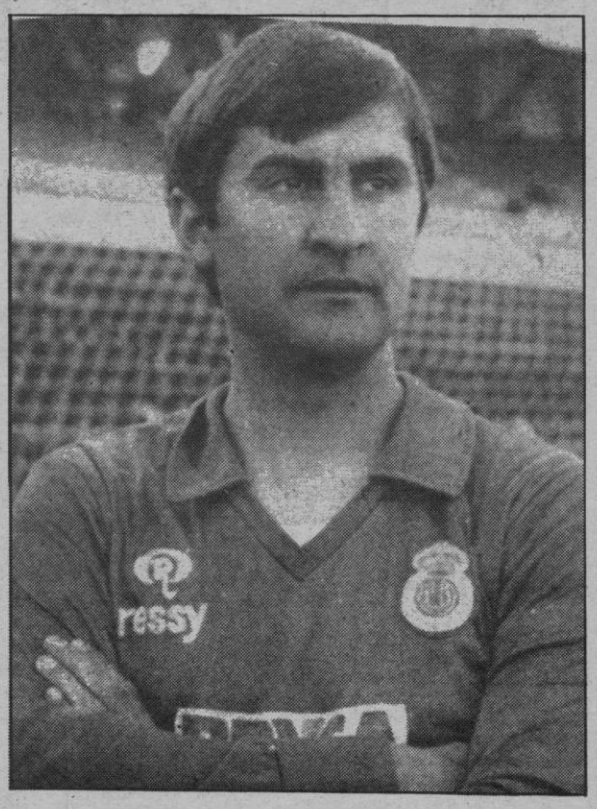

Amador Puig, entrenador del Campos

En busca de la tranquilidad

Tras haberse aminorado la tensión en las últimas jornadas, todo ello por mor de la igualada arañada el pasado domingo en el Puerto de Pollensa, en Campos, a nivel futbolístico, se empieza a «respirar a fondo«, con vistas a conseguir salvar la dificil situación que amenazaba lo irremediable.

Cuatro son las jornadas que faltan para finiquitar la competición. Ocho puntos en disputa, cuatro de ellos teóricamente fáciles, a «porfiar» en el campo municipal, y otros cuatro, que con un resquicio de fortuna, algún provecho se podría sacar.

Concretamente el próximo domingo, a partir de las cuatro y media de la tarde, frente al colista Rotlet, un encuentro que avant-matx, no es de esperar represente serio escollo para el cuadro de Amador Puig, lo que sumados los puntos, a los 27 que en la actualidad se contabilizan para entonces, bastará asegurar el total de la contienda contra Ca'n Picafort, para poder finalizar sin agobios y menos incertidumbres, este desdichado campeonato a efectos de los colores futbolísticos camponenses.

José Sempere, fiel a su entrañable club

Nos limitamos a transcribir cierto «rumor», que apunta hacia lo sucedido hace de ellos, escasas fechas. Al parecer cierto mandatario mallorquinista, sugirió a José Sempere, (Pepe para los amigos) se responsabilizará de los equipos filiales mallorquinistas, con la salvedad de que si aceptaba, debía dimitir de inmediato, de la presidencia del V. de Lluch. Oído tal «disparate» por ese infatigable deportista, un «no rotundo», fue lo primero que se le ocurrió, circunstancia que enaltece a ese preclaro deportista, fundador y «mantenedor» de ese modesto, pero fabuloso club, auténtico «vivero» de futbolistas en embrión, que tarde o temprano, pisan con fuerza inaudita, en el concierto futbolístico, no solo mallorquín, sino extensivo al nacional.

Sanciones comité de competición

En su reunión habitual de todas las semanas, graves fueron algunas de las sanciones que obligados se vieron a imponer destacando entre las mismas, las siguientes:

Ocho partidos de sanción al jugador Bigas (Rotlet) por amenazas al árbitro. Un mes al delegado de Petra por menospreciar al árbitro y cuatro partidos al auxiliar del Rotlet, por insultos al colegiado.

Cuatro partidos a Vidal (Génova) y Storchs (Soledad) por agresión a un contrario siendo reincidentes.

A tenor de la información abierta a raíz del encuentro Soledad-Sant Jordi, se acuerda amonestar colectivamente a la totalidad de efectivos de ambos equipos.

Quince partidos de sanción, a Román (Mediterráneo) por agresión al árbitro. Multa al España de Lluchmayor, por agresión de un espectador a un auxiliar de línea, apercibiéndole de cierre de campo, caso vuelva a ocurrir, semejante acción.

Foto: PASCUAL

M.C.D. 2022

1-X-2, SU PÁGINA AFORTUNADA

Los pronósticos a bote pronto

El séptimo partido del boleto de esta semana dará, seguramente, la clave de la Liga en Primera División. Athlétic y Real Madrid se juegan el «ser o no ser» en un San Mamés que hervirá como en los mejores tiempos de la «Catedral». Tampoco es manco el enfrentamiento entre Atlético de Madrid y Real Sociedad, con el aliciente, para los amantes de las paradojas, de que en la misma jornada medirán sus fuerzas los primeros equipos vascos y madrileños, con la participación en las copas de Europa y de la UEFA, respectivamente, como telón de fondo.

Por lo demás, y salvando el Oviedo—Bilbao Athlétic en el Carlos Tartiere, la jornada no da para mucho más. Por su trascendencia, si acaso, merece la pena comentar en este extracto previo el Algeciras-Linares, equipos con negativos y con bastantes posibilidades de descenso a Segunda B.

1. SALAMANCA—ZARAGOZA (1-X). Visitante de lujo en El Helmántico, circunstancia que puede motivar que el Salamanca acumule aún más negativos en su ya dilatado saldo de números rojos. Si la línea descendente del club salmantino nos puede dar una idea clara a la hora del pronóstico, la irregularidad de los muchachos de Beenhaker desconcierta cualquier afán de estadística.

2. BARCELONA—CADIZ (1). El 1-2 del Cádiz en La Romareda debe quedarse en una anécdota digna para el recuerdo, pero nada más. La superioridad del Barça es manifiesta y no debe tener problemas para deshacerse del, teóricamente, rival más fácil de la categoría.

3. ATLETICO DE MADRID—REAL SOCIEDAD (1-X). Se juega mucho la Real en este embate. Si los madrileños tienen prácticamente asegurada su participación en la UEFA y asimismo casi descartada la posibilidad de alzarse campeones de Liga, los donostiarras, sin embargo, necesitan los positivos para afianzar sus aspiraciones continentales. Probablemente la meta de Ormanchea será el emoate, y mucho le costará al Atlético romper la barrera guipuzcoana.

4. SEVILLA-VALENCIA (1-X). Con el Valencia ocurre como con el Zaragoza: son equipos desconcertantes, y tan pronto dan la de arena como el do de pecho. Si los valencianos fueron capaces de ganar en Zaragoza y empatar en Barcelona últimamente, no sería nada extraño que puntuaran también ante el descompasado Sevilla.

5. OSASUNA-MALAGA (1). El Málaga se ha venido abajo en esta última etapa liguera, mientras que el Osasuna mantiene toda su firmeza en El Sadar. El pronóstico apunta claramente a la victoria local.

6. MALLORCA-BETIS (1-X-2). Mallorca y Betis necesitan los dos puntos, uno para eludir el descenso y otro para acceder a los laureles de la UEFA; circunstancia por la que el empate parece el resultado más razonable. Marcel Domingo, sin embargo, anda con la moral alta y está dispuesto que no se le escape la victoria, condición «sine qua non» para la salvación balear.

7. ATHLETIC DE BILBAO-REAL MADRID (1-X-2). Por fin, el partido esperado desde hace muchas semanas. Ese que, según dicen los entendidos, dará el campeonato a vascos o madrileños. Dos datos habrá que tener muy en cuenta, además, claro está, de la trascendencia de este encuentro. El primero, la buena racha del Athlétic, que contrasta con las dificultades de ritmo que atraviesa en los últimos partidos el equipo madridista. Y el segundo de los datos, que compensa el anterior, es la facilidad de los «merengues» para puntuar en San Mamés —2-4 y 1-2, las dos últimas temporadas—. En los anteriores cinco años, el Athlétic sólo ha podido conseguir una victoria en su feudo sobre el Real Madrid.

8. MURCIA-VALLADOLID (1). No parece muy factible que el Valladolid empate en Murcia, sobre todo, porque el club pimentonero está en infinito superior forma que los vallisoletanos, a la par que goza de una gran tranquilidad, dada su asentada posición en la tabla.

9. SPORTING—ESPAÑOL (1-X). Aquí será ligeramente más probable el empate, aunque lo más definido es la victoria local, a pesar de los altibajos de los asturianos en esta Liga. En sus 14 visitas de la temporada, el Español sólo ha conseguido una victoria (2-4), en un campo como el de La Romareda tan pródigo en tropiezos últimamente.

10. OVIEDO—BILBAO ATHLETIC (1-X-2). Pronóstico triple para un encuentro de claro sabor norteño. Los bilbaínos no dan tregua a sus rivales ni siquiera en sus salidas, y mucho habrá de jugar el Oviedo si no quiere ser sorprendido ante el, sin duda, equipo más potente de la categoría.

11. PALENCIA—CARTAGENA (1). Cinco puntos de 28 posibles son muy poca renta para apostar por el Cartagena, equipo que no consigue convencer en sus salidas. El Palencia debe ganar en el campo de La Balastera, máxime cuando su situación en la tabla no es precisamente boyante.

12. HUELVA-ATLETICO MADRILEÑO (1-X). Dos equipos en la zona templada de la tabla sin demasiadas responsabilidades a sus espaldas. El Huelva ha cedido demasiados puntos en casa, concretamente diez, como para apostar claramente por el 1.

13. CASTELLON-GRANADA (1-X-2). El Granada aspira, como otros seis clubs, por lo menos, al ascenso. Por tal razón, luchará en Castalia para llevarse los dos puntos. Por su parte, el Castellón sólo ha conseguido vencer en casa en siete de los catorce encuentros jugados, lo que nos empuja a pesar en la equis.

14. ALGECIRAS-LINARES (1). Aunque los dos equipos se juegan mucho, la debilidad del Linares fuera de casa es de tal envergadura, que probablemente el Algeciras tendrá menos dificultades de las previstas. El Linares —dato a tener en cuenta— es el único equipo de la categoría que no ha ganado un solo partido en sus desplazamientos.

Combinación recomendada

		col./base	Desarrollo			
1.	SALAMANCA-ZARAGOZA	X2	X2X2X2X2	2XX22X2X	X22XX22X	(D)
2.	BARCELONA-CADIZ	1	11111111	11111111	11111111	
3.	AT.MADRID-R.SOCDAD.	1	11111111	11111111	11111111	
4.	SEVILLA-VALENCIA	1X	1X11XXXX	111X1XX1	1X1XX11X	(D)
5.	OSASUNA-MALAGA	1	11111111	11111111	11111111	
6.	MALLORCA-BETIS	12	11212222	12111222	11211221	(D)
7.	ATHLETIC-R.MADRID	1X2	111111XX	X222222X	XX22XX11	(T)
8.	MURCIA-VALLADOLID	1	11111111	11111111	11111111	
9.	SPORTING-ESPAÑOL	1	11111111	11111111	11111111	
10.	OVIEDO-BILBAO AT.	1X2	111XXX11	1XXX2222	2211XX22	(T)
11.	PALENCIA-CARTAGENA	1	11111111	11111111	11111111	
12.	HUELVA-AT.MADRILEÑO	1	11111111	11111111	11111111	
13.	CASTELLON-GRANADA	1X2	111222XX	XXXX1112	2222211XX	(T)
14.	ALGECIRAS-LINARES	1	11111111	11111111	11111111	
			8 col.	8 col.	8 col.	

Precio de la combinación reducida en base a 216 apuestas: 360 Ptas.
Precio real de las 216 apuestas: 3.240 pesetas.
(Sin fallos en simples ni dobles en la columna base, garantía absoluta de obtener un boleto de 13 aciertos, con posibilidades del 11,1 por 100 para el «catorce»).

PANEL DE LA LIGA

Local \ Visita	Athlet.	A.Madr.	Barna.	Betis	Cádiz	Español	Málaga	Mallorca	Murcia	Osasuna	R.Madrid	R.Socd.	Salam.	Sevilla	Sporting	Valencia	Vallad.	Zarag.
ATHLETIC		2-2	1-2	2-0	3-1	1-1		4-0	4-1	1-0			6-3	5-0	1-0	2-0	1-0	1-0
A.MADRID	1-0			4-3	1-0	1-0	3-1	3-0	1-1	3-0	1-0		1-0	1-0	1-1	1-2	3-1	
BARNA.	4-0	2-1		3-1			1-0	1-1	2-0	1-0	1-2	0-0		3-1	4-0	0-0	5-0	0-0
BETIS		1-0	0-0		2-1	4-1	2-0	2-0	1-0	1-0	4-1	0-0	1-0	1-0		3-2	3-1	3-1
CADIZ	0-1		1-1	0-0		1-1	0-0	3-0	1-3		2-3	1-1	2-0	0-1	0-2	2-0	5-1	1-2
ESPAÑOL	0-0	1-4	1-0	4-1	1-1		1-1	3-1	1-1	2-0		2-2		1-0	2-0	1-2	2-0	0-0
MALAGA	0-0	5-1	0-1	1-1	1-1	2-1				1-2	6-2	2-2	2-1	1-0	3-1	2-1	3-1	0-1
MALLORCA	0-0	1-1	1-4			1-1	0-0		1-1	3-0	0-2	2-1	1-1	2-2	1-2		1-1	1-1
MURCIA	0-1	0-0	0-0		3-1	2-0	2-1	4-1		4-0	0-1	3-1	1-0	1-1	2-1			0-0
OSASUNA	1-1	1-2	4-2	1-0	2-0	0-0		4-0	1-0		1-1		0-0	3-0	1-0	2-0	3-0	
R.MADRID	0-0	5-0	2-1	2-0	6-2	1-0	1-0	2-0		2-0		0-0	3-0	2-2	2-1	0-1		1-0
R.SOCD.	0-1	3-1	0-1	1-0	1-0	1-1	0-2		0-0	1-0	1-3		4-0		3-0	1-0	2-1	2-1
SALAM.	1-2		1-3	1-3	1-0	2-2	1-0	1-1	2-2	3-1	0-1	1-1		1-0	0-1	1-0	2-2	
SEVILLA	4-1	0-1	3-1	2-1		2-1	0-0	0-0	1-0	3-0	4-1	0-3			1-1		2-1	2-0
SPORTING	2-2	2-0	0-0	2-0	2-1			0-3	1-1	2-1		1-2	1-1	1-0		1-1	5-1	1-1
VALENCIA		1-2	2-4	3-1	1-1	4-0	1-1	2-2	1-1		0-0	2-1	1-0	2-0	0-3		3-2	1-3
VALLAD.	0-0	1-2	2-1		2-0		2-2	2-0	2-1	0-1	0-2	4-1	3-1	3-3		2-1		2-1
ZARAGOZA	1-2	2-2		5-0	1-2	2-4	1-0	1-1	2-1	2-0	3-1	2-1	3-0		4-1	0-3	1-1	

Local \ Visita	Algecir.	A.Madrl.	Barna A.	BilbaoA.	Cartag.	Castel.	Castilla	Celta	Coruña	Elche	Granada	Hércules	Huelva	L.Palmas	Linares	Oviedo	Palenc.	Racing	R.Vallc.	Tenerife
ALGECIR.		4-2		2-2		1-1	1-0	1-0	1-1	0-0	1-1		2-1	0-0		2-2	2-1		0-1	0-1
A.MADRL.				2-3	4-2	1-1	2-3		3-1	3-3	2-3	5-0	1-1	7-3		1-1	2-1	1-0	2-0	3-1
BARNA. A.	0-1	0-0		1-4	4-1		0-1	1-1	3-1			0-0	6-1	3-2	4-2	3-0	3-1		2-0	
BILBAO A.		2-1	4-2		3-1	3-0			2-0	2-1	1-0	0-0	0-0	1-1	4-0	2-2		2-0	1-1	3-2
CARTAG.	1-0	0-0	4-2	2-0			3-3	2-1	1-1		0-1	0-0			0-0	0-1	2-2	2-2	1-1	1-0
CASTEL.	1-0		2-1		1-2		2-0	2-0		1-3		1-1	2-2	3-1	2-1	0-2	1-1	1-1		1-0
CASTILLA	0-3	6-1	3-0	1-0		2-3		1-0	2-0	4-0	2-1		4-1		3-2		2-1		3-2	2-1
CELTA	1-1	2-0		0-0		1-0	1-3		0-0	1-0	1-0		2-0	2-0	2-2		2-1		2-1	4-1
CORUÑA		1-1	1-2	1-0	3-0	2-1				1-0	1-1	0-1	0-0	2-0		1-0	2-0	1-0	3-1	0-2
ELCHE	3-0		2-0		0-0	6-0	0-0	2-1				1-2	3-0	1-1	4-0	2-1	3-1	0-1	4-1	
GRANADA			1-1	2-0	1-0	3-1	0-1	0-0		2-1		1-0	0-0	1-1		3-0	0-0	1-0	0-0	
HERCULES	3-1	2-1	2-1	1-2	0-0		2-2	1-0	2-0	0-0	2-0				1-2		0-1	2-4	1-1	2-1
HUELVA	0-0		0-0		1-0	2-1	1-0	2-1		1-0	1-1	0-0		0-1	2-2	0-3		2-2		2-0
L.PALMAS	2-0	2-1	0-1		3-1	3-2	3-1	1-1		1-1	3-1	0-2	1-1		3-0	0-0		3-2		
LINARES	1-0	1-0		3-1		0-1	0-0	2-3	1-0		0-0	0-1	2-1	1-0		2-2	2-0		1-0	
OVIEDO	3-0	0-0	1-0		1-0	2-4	2-1	0-1	1-3	3-2	2-1	1-0			3-1		0-1	1-1		2-1
PALENCIA	2-1	4-0	0-0	1-2		2-1		1-1	0-0	2-2	0-2		0-1	1-0	1-0			0-3	1-0	1-1
RACING	2-1	5-3	2-1	1-4	0-0		1-1	2-1	2-1			1-0		4-0	1-0	2-1	3-0		0-0	0-0
R.VALLC.	0-0	0-2	0-0	1-1	3-1	1-2			0-1	0-2	2-0		1-2	1-3	1-0	1-0		3-3		4-4
TENERIFE	1-0		1-1	0-1	1-0	1-0	2-2	2-2	1-1	0-1	4-1	1-3	1-0	0-0	0-0			0-0		

M.C.D. 2022

ANUNCIOS ECONOMICOS

Domingos y martes: 11 ptas. palabra
Miércoles a sábados: 10 ptas. palabra (Mínimo 10 palabras)

Se recogen en nuestras oficinas Paseo Mallorca, 9-B, 1.º y Gremio Silleros, Polígono La Victoria y en Agencias de Publicidad

Guia de Secciones

bolsa inmobiliaria
AGENTES DE LA PROPIEDAD INMOBILIARIA Y ADMINISTRADORES DE FINCAS

1 SOLARES Y TERRENOS
2 LOCALES Y DESPACHOS
3 FINCAS
4 ALQUILERES
5 CHALETS
6 APARTAMENTOS
7 CASAS Y PISOS
8 TRASPASOS

bolsa inmobiliaria
PARTICULARES

9 SOLARES Y TERRENOS
10 LOCALES Y DESPACHOS
11 FINCAS
12 ALQUILERES
13 CHALETS
14 APARTAMENTOS
15 CASAS Y PISOS
16 TRASPASOS

bolsa del motor
17 MOTOS
18 AUTOMOVILES
19 CAMIONES

bolsa del trabajo
20 DESEAN TRABAJO
21 OFRECEN TRABAJO

otras secciones
22 HOSPEDAJES
23 ENSEÑANZAS
24 MUSICA
25 RADIO Y TELEVISION
26 NAUTICA
27 COMPRAS
28 VENTAS
29 PERDIDAS
30 TRANSPORTES
31 DIVERSOS
32 PERSONALES
33 MASAJES
34 PRESTAMOS
35 NEGOCIOS
36 PROFESIONALES
37 ANIMALES DOMESTICOS
38 FUTUROLOGIA

bolsa inmobiliaria
AGENTES DE LA PROPIEDAD INMOBILIARIA Y ADMINISTRADORES DE FINCAS

1 SOLARES Y TERRENOS

BAHIA AZUL. Vendo solar de 840 m. entrada 500.000. Resto 52.000 mensual. Intereses incluidos. Valls 221688. (16)

CAMPANET. 9.000 m2., árboles frutales, permisos para casitas y agua y luz. Ptas. 2.300.000 Facilidades FINCAS S. MAS. 216946. (19)

CABANETA. 7000 m2., agua, luz edificable, buena situación 1.750.000 facilidades OLIVER MAYRATA. 203630. (14)

SOLAR BAHIA GRANDE. Esquina 600 metros vallado 1.200.000 MOISES. 466766. (10)

SOLAR AMANECER. Solar en la mejor situación 650 m2., permiso construcción. Convenir. ARMENGOL. 214910. (13)

SOLARES EN EL TORO. 1.200 m2., 2.500.000; C'an Picafort 2.800 m2. 1.200.000. Son Anglada. 2.100 m2., 2.500.000. Todos con facilidades. ARMENGOL. 214910. (26)

GRAN OPORTUNIDAD. Vendo terreno 1.ª línea Santa Ponsa 4.500 m2. y 15.000 m2., en Sant Jordi. Vistas panorámicas. ARMENGOL. 214910. (20)

LA CABANETA. Vendo solar 500 m2., vistas, 1.300.000. Entrada 700.000 resto 1 año sin intereses. 2212116. PEREZ. (17)

SOLAR BAHIA AZUL. 600 m2. edificable, 1.200.000. Facilidades. 222116. (10)

VALLDEMOSA. Solares bien situados, en urbanización. 1.000 m2. A 1.000 Ptas./m2. COMAMALA. 298558. (15)

CARRETERA V. SINEU 7.500 m2. agua, electricidad, magnífica panorámica. 3.500.000 ptas. Facilidades. Se aceptaría cambio. COMAMALA. 298558. (17)

GOMILA primerísima línea, gran ocasión por marchar extranjero, vendo Bar-Restaurante, terraza, bodega, jardín, situación inmejorable, sólo 8.000.000. Contado. No curiosos. 222116. (22)

DISPONEMOS DE SOLARES ZONAS: Magalluf, Bonanova, Portals Nous, Bahía Grande, Arenal, El Toro, Bella Vista, Cala Major, Bahía Azul. Informes LAMAS 418951. (22)

S'INDIOTERIA Vendo solar de 660 m2, 14 m. fachada, cercado. 461887. Bellver. (12)

INDIOTERIA. Pla de Na Tesa, Son Ferriol, parcelas regadío desde 700 ptas. m2. 463248. (13)

2 Kms. PALMA. Parcelas permiso edificación, todos los servicios. Facilidades. 463248. (11)

BAHIA AZUL. Solar 600 m. Muy bien situado. 1.300.000. Entrada 400.000 ROSSELLO 224991. (13)

SANTA PONSA. Solar 1.ª línea 1.200 m2., antiproyecto de 9 viviendas con aparcamiento 4.800.000. LOPEZ 452662. (17)

MAGNIFICO solar en Son Vida, 2.240 m2, buenas vistas, fácil acceso, precio 3.500 ptas/m2. L. GOMILA. 295343. (18)

PORTOL NUEVO solar 600 m2. con licencia planos, 1.500.000. RIGO. 217122-217506. (13)

VENDERIA entre Sa Cabaneta-Pórtol 60.000 m2 llano muy buenas vistas a la bahía, a 200 ptas. 217122-217506. (20)

SON VIDA últimos solares directos al golf, buenas vistas, desde 3.000 ptas. por m2. RIGO 217122-217506. (18)

PONT D'INCA: Solares Ultima Fase Supecficie desde 429 m.2, agua alcantarillado, electricidad, teléfono, zonas recreativas, etc. ELIJA AHORA. FACILIDADES. SON FERRIOL: Parcela regadío 2.000 m.2 totalmente vallada árboles frutales, casita aperos, estanque, herramientas y pequeño tractor, agua corriente de pozo natural. Precio 2.650.000 pts. 50% entrada. RUSTIC.— J. Valentí, Avda. A. Rosselló 29-1º-3ª Tel. 225600-01.

VENDO SOLARES EN LA URB. EL TORO
(Zona de rápida revalorización)
Desde 500 m2., a 1.500 m2., haciendo esquina, vallados, contador de agua instalado, casita de aperos, completamente llanos y con pinos, muy soleados. Precios ajustados y facilidades de pago. También vendo apartamento de 2 dormitorios, cocina amueblada y vista al mar, a estrenar en la misma urbanización. Muy económico. Tel.: 237111 - 237112. Srta. Margarita.

2 LOCALES Y DESPACHOS

OCASION final de Apuntadores, vendo o alquilo local grande sin columnas. 213132. (12)

PLANTA BAJA. Junto Plaza Madrid, apto para negocio y vivienda. Precio 5.250.000 Ptas. A. BENNASSAR. Tel. 225808. (18)

VENDO Entresuelo en zona Blanquerna, 300 m2., sin tabicar, 50 m2., en terraza. 10.500.000 ptas. KIRCHHOFER 252043. (17)

VENDO. Local en zona El Terreno, escaparates, aseo, trastero, instalación eléctrica, salida de humos, etc. 3.500.000 otas. KIRCHHOFER 252043. (19)

PRINCIPIO ARAGON Alquilo despacho 70 m2, otro Virgen de la Salud, Zona San Miguel. 461914 Bellver. (15)

DOS DESPACHOS edificio «Mínaco» 150 m2, exterior aire acondicionado, posibilidad vender sólo uno, precio 5.000.000 ptas. cada uno. L. GOMILA. 295343. (21)

LOCAL JUNTO SANTA PAYESA 477 m2, 2 accesos amplios, techo alto, sin columnas, precio 11.000.000 ptas. a convenir. L. GOMILA. 295343. (21)

ZONA HONDEROS local alquiler 90 m2, aseo, 25.000 ptas. COMAMALA. 298558. (11)

APARCAMIENTOS junto Juan Alcover C/ Bdo. Calvet, pequeños y grandes, precio coste. A. BENNASSAR. Tel. 225808. (16)

ZONA AVDA. ARGENTINA: Local comercial 80 m2., todo acristalado, cerraduras de seguridad, persianas enrollables, aseo, teléfono, estanterías. Precio: 5.000.000.— Ptas. 50% entrada. Resto a convenir. RUSTIC.— J. Valentí, Avda. A. Rosselló, 29, 1º, 3ª. Tfno. 225600/01.

SE VENDEN Y ALQUILAN DESPACHOS POLIGONO «LA VICTORIA»

De 50 m2, 100 m2, 200 m2, 300 m2 y 600 m2. Perfectamente acondicionados y situados estratégicamente. Información. Tel. 210844

OPORTUNIDAD

si eres oficial 1ª mecánico y quieres trabajar por tu cuenta, se te alquila taller. Tel. 236907

PARTICULAR BUSCA
LOCAL EN ALQUILER
Mínimo 600 m2.
y entrada para camiones.
posibilidad de compra.
Tels 246800 y 246804

3 FINCAS

RUSTICAS: disponemos de rústicas en varias zonas Puerto de Andratx, Andratx, Calvià, Capdellà, Puigpunyent, Orient, Galilea, Banyalbufar, Estellencs. Precios desde 6.000.000. BELTRAN. 671663 222211 227219-225627. (26)

ZONA VIVERO. Casa campo 3 dormitorios 2.000 metros terreno frutales electricidad, teléfono 3.900.000 facilidades. MOISES. 466766. (16)

CARRETERA CABANETA. 3 parcelas de 7.000 m., almendros, desde 250 ptas. m2., GELABERT. 215843. (14)

SON SARDINA. Parcela media cuarterada, agua luz, buena tierra, 1.400 ptas. m2. Facilidades. OLIVER MAYRATA. 3630. (16)

ALGAIDA. 7.500 m2., vallado, casi legalizada, 3 dormitorios, baño, terrazas, algibe, dependencias animales, 3.500.000.- Entrada 1.200.000. OLIVER MAYRATA. 203630. (18)

S'INDIOTERIA 1.000 m2., terreno, con casa legalizada, dos dormitorios, baño, cocina, salón con chimenea, estanque, mucha agua. 3.150.000. OLIVER MAYRATA. 203630. (21)

A 8 Km. de PALMA: Parcelas 2.000m2. agua. Pago sin entrada, en 2 años. LAMAS 418951. (18)

LLUCMAJOR: 4.000 m2. de terreno totalmente vallado, casita 1 dormitorio. 2.200.000. Facilidades. LAMAS 418951. (15)

CAPDELLA, 5.000 m2. permiso de construcción, pinar, fabulosas vistas, 100 metros pueblo, molino grande, transformador, precio 6.000.000 ptas. Facilidades. Tfno. 239298. (21)

SANTA EUGENIA, casita nueva, aljibe y aseo. Terreno 2.500 m. Entrada 600.000 pts. resto a convenir. BESTARD 243808. (18)

SANTA EUGENIA, 2.000 m2. terreno, bonita situación. Entrada 200.000 pts. resto facilidades. BESTARD 243808. (14)

ALGAIDA, caseta dos habitaciones, dos cuarteradas pinar y monte bajo. Lindante coto de caza. Entrada 1.200.000, resto 2.000.000 a convenir. BESTARD 243808. (22)

ALGAIDA y Santa Eugenia, chalet y casetas desde 1.650.000. BESTARD 243808. (12)

ALGAIDA, chalet 3 habitaciones, baño, cocina, salón comedor chimenea. Pinar. BESTARD 243808. (12)

ALGAIDA, una cuarterada y media de pinar y cultivo. Camino asfaltado. BESTARD 243808. (13)

ALGAIDA, 16 Kms. de Palma, cuatro cuarteradas, pinar y monte bajo. Rodeado coto de caza. BESTARD 243808. (17)

ALGAIDA, ocho cuarteradas, cercado pared y lindante carretera. Entrada 3.000.000, resto facilidades. BESTARD 243808. (14)

ANTES DE COMPRAR su finca, casa de campo o chalet, visite en Sancellas Can Pipa. Tfno. 511448. (18)

TRASPASO zona muy buena droguería perfumería, objetos regalo. Precio 2.700.000 ptas. BESTARD 243808. (12)

ARENAL LLUCMAJOR, Km. 3 desde 2.000 m2. agua y luz. 800.000. Facilidades. COTONER 212402. (14)

PORTOL, 3.600 m2. fácil acceso, buen terreno. 725.000. Facilidades. COTONER 212402. (14)

LLUBI, 1 cuarterada, 1 cuartón, huerto, dependencias animales, barbacoa, 3 dormitorios, baño completo, cocina, despensa. 4.700.000. Facilidades. COTONER 212402. (19)

LLUCMAJOR, 2.500 m2. 2 dormitorios, cocina, baño, garaje, agua, luz. 3.200.000. Facilidades. COTONER 212402. (15)

MONTUIRI, 1 cuarterada, 1 cuarton, casa. 2.400.000. Facilidades. COTONER 212402. (10)

19 KMS. PALMA. Media cuarterada tierra buena, Casa dos dormitorios. Cerca pueblo. 2.650.000. Facilidades. Telf.: 272265. (16)

COSTITX. 4.000 metros cercado pared. Caseta mallorquina, cisterna, frutales. 1.450.000. Telf.: 272265. (12)

SANCELLAS. 4.000 metros caseta, cisterna, encinas y cultivo. 1.625.000. Teléfono 272265. (11)

COSTITX. 10.000 metros bosque y cultivo. Chalet 3 dormitorios, baño, cocina, sala comedor. 5.350.000. Facilidades. Teléfono 272265. (17)

COSTITX. 4.000 metros cercado pared. Edificable. Encinas, tierra buena. 835.000. Teléfono 272265. (12)

VENDO FINCAS desde 50.000 Ptas. de entrada. 8.000 mensuales. Tel. 272265. (11)

COSTITX. 2.000 metros. Gran casa con molino. Luz, buena vista. 4.850 mil. Facilidades. Teléfono 272265. (15)

COSTITX. Un cuartón tierra buena. Caseta habitable, cisterna, cercado pared. 1.465.000. Teléfono 272265. (13)

COSTITX. 2.000 metros cercado pared. Algarrobos, almendros. Edificable. 635.000. Teléfono 272265. (11)

CARRETERA SINEU. 2.000 metros arbolado. Cercado pared, caseta, cisterna. 1.165.000. Teléfono 272265. (12)

TERMINO DE CALVIA. Cerca Santa Ponsa, vendo 18 cuarteradas, con dos pozos, terreno llano, locales con apartamento, gran aljibe, buen acceso. Precio muy interesante. BONET. 255149. (26)

CARRETERA CAMPOS. Km. 34. Rústica 2.000 m. solar, árboles frutales, casa con 2 dormitorios dobles, baño, cocina amueblada. Electricidad propia. 2.500.000. Estudiaremos ofertas. 224991. (24)

OCASION CONSELL. Rústica 17.000 m2., buena tierra, acceso asfaltado. COLL API 226450. (12)

SANTA MARIA. 12.140 m2., casita de piedra, cisterna, horno mallorquín. 2.000.000. COLL API 226449. (14)

CONSELL. a 500 m., 1.800 m2. frutales variados, vallado, casa 80 m2., cochera, acceso asfaltado, luz. 2.200.000. FACILIDADES 3 años. COLL. API. 226450. (23)

FINCA. 21.000 m2., con casita aperos. Precio 3.300.000. Facilidades a convenir. Tel.: 210137. (13)

ES GARROVERS. Rústica 2.000 m2., buena tierra, agua, casita aperos, almendros pinos. 2.500.000. Facilidades. POU 225234. (16)

PINA. 50.000 m2., buena tierra, fácil acceso. 4.900.000. Muy buenas facilidades. 468912. (12)

ALGAIDA. 3.000 m2., vallado, casita amueblada y equipada de 90 m2 aproximadamente, cocina, chimenea, salón comedor, horno mallorquín etc., frutales, pinar, aljibe, agua por goteo. 2.950.000. Facilidades. 468912. (28)

NECESITAMOS POR DEMANDA. Fincas de 50 a 200 cuarteradas, máxima descreción. Tel.: 468912. (13)

ALARO. Casa mallorquina, dos plantas con jardín, completamente reformada, agua electricidad. 5.750.000. E.B. 217516. (14)

PINA. Preciosa casa de campo, 500 m2., construida 2.000 m2. jardín, agua, vistas panorámicas, ideal para descanso. 9.500.000. E.B. 217516. (23)

PUIGPUNYENT. Preciosa casa completamente reformada, 3 habitaciones, sala, comedor, cocina, garaje. 5.000.000. E.B. 217516. (14)

ANDRAITX. Casa campo, dos plantas. 2.000 m3. jardín, precios precisa reforma, vistas maravillosas. 5.750.000. E.B. 217516. (16)

A 5. KM. DE PALMA. Preciosa finca, montaña y cultivo, 64 cuarteradas, situación inmejorable, auténticas casa mallorquinas muy grandes conservando todo el estilo. E.B. 217516. (24)

BINISSALEM. Torre molino, casa mallorquina, 5.000 m2. Frutales, pozo, electricidad, muy buenas vistas, fácil acceso. 5.900.000. E.B. 217516. (18)

ANDRAITX. Preciosa casa de campo con jardín dos plantas, completamente reformada, agua, electricidad, teléfono. 5.000.000. E.B. 217516. (17)

20 KMS. DE PALMA. Casa de campo con torre de molino, jardín. Preciosas vistas, muy soleado. 4.500.000. E.B. 217516. (19)

ANDRAITX. Casa de campo en ruinas. 3.000 m2 terreno, vistas espléndidas, fácil acceso, electricidad cerca, cisterna. 3.800.000. E.B. 217516. (19)

BUNYOLA casa 1 dormitorio, baño, salón comedor, chimenea, cocina, barbacoa con chimenea, solar 1.700 m2. frutales, vallado, precio 4.000.000 entrada 2.000.000, resto facilidades. ALCOVER. 217756-57. (25)

CERCA PALMA 15.000 m2 cultivo, agua, semicercado, posibilidad edificar, facilidades. JAVIER JIMENEZ. 452850 Ref. 355. (16)

SANTA MARIA fabulosa casa antigua, completamente reformada, 4 dormitorios, 2 salones, comedor, chimenea, piscina grande 13.000 terreno, completamente vallado, pozo propio, garaje 4 coches, amueblada completamente, facilidades. JAVIER JIMENEZ. 452850 Ref. 347. (32)

INCA 6 cuarteradas, todo cultivo, muy buena tierra, casas antiguas a reformar, pozo muy cerca pueblo, facilidades. JAVIER JIMENEZ. 452850. Ref. 315. (21)

SOLER 8.600 m2. todo naranjos, agua, electricidad, gran casa antigua piedra, buena vista, cercado, facilidades. JAVIER JIMENEZ. 452850 Ref. 326. (21)

ESTABLIMENTS 5 cuarteradas cultivo, buenas casas, naranjos, frutales, granja cerdos, dependencias agua. 15.000.000, facilidades. JAVIER JIMENEZ. 452850. Ref. 308. (18)

SANTA MARIA 8 cuarteradas, todo cultivo, agua, electricidad, bien situada, 11.000.000, facilidades. JAVIER JIMENEZ. 452850. Ref. 348. (16)

LLUCMAJOR casita, sala-comedor, chimenea, dormitorio, horno rústico, algibe, parcela cercada, 1.800 m2. 2.500.000, facilidades. MASSIP. 211796. (17)

Todos los que necesiten lo que Vd. anuncia están leyendo esta página.

M.C.D. 2022

3 FINCAS

MEDIA CUARTERADA (zona Es Fogueró) posibilidad caseta aperos, 1.300.000, facilidades convenir. MASSIP. 211796. (13)

LLUCMAJOR bonita casita con permiso construcción, 2.400 m2, acometida electricidad, algibe, 3.675.000. MASSIP. 211247. (13)

LLUCMAJOR casa con permiso construcción, 2.400 m2, acometida electricidad, algibe, 3.675.000. MASSIP. 211247. (13)

PINA dos cuarteradas y media junto pueblo, pozo, 3.500.000, facilidades. MASSIP. 211247. (12)

ZONA HEROES DE MANACOR se alquila 1er. piso sin muebles, a estrenar, 2 dormitorios dobles, 2 individuales, 2 baños, gran terraza, 35.000. ptas. mensuales, sin gastos comunidad. GABRIEL MAS. 221340. (30)

POR GRAN DEMANDA. Necesitamos pisos y chalets en alquiler. 223927. (10)

TERRENO planta baja 2 dormitorios, semiamueblado, ptas. 17.000. BONET. Tel. 231622.

TERRENO pequeño estudio, 12.000 ptas. BONET. Tel. 231622.

PASEO MALLORCA, 11-A

Alquilo piso lujo vistas al mar, calefacción central, teléfono, garaje, 2 dormitorios. Con o sin muebles. Precio: 65.000 pts. gastos incluidos. Tel. 450881-236771.

4 ALQUILERES

INTERESAN pisos para alquilar, con o sin muebles. Agencia FERNANDEZ. ☎ 215251.

BELTRAN INMOBILIARIA. Alquileres de todas clases. Avd. Alejandro Rosselló, 15-1º. Edificio Mónaco. Tel. 222211-227219-225627.

PARA próxima temporada de verano interesa para alquilar apartamentos y chalets, y zonas de playa. AGENCIA FERNANDEZ. Tel. 215251. (18)

ATICO nuevo sin muebles zona 31 de Diciembre, 3 dormitorios, 28.000. 297388-298098. (13)

A ESTRENAR alquilo piso sin muebles, 3 dormitorios, 2 baños, en C. Manacor junto avenidas 28.000. 297388-298098. (18)

EN AVENIDAS alquilo piso 3 habitaciones, baño, cocina, semiamueblado, teléfono. Informes Tel. 464050. (13)

SANT JORDI alquilo piso amueblado, 3 habitaciones, baño, aseo, cocina, teléfono. Informes 464050. (13)

COSTA DEN BLANES: 2 y 4 dormitorios, 1ª línea, amueblados, piscina, etc. Desde 35.000 mensual SOLER 450400.

AVENIDAS. Amplio piso 5 dormitorios, bien amueblado, 3 baños, aseo. Apto vivienda o despacho. 75.000 Ptas. COMAMALA. 298558. (19)

ZONA GENERAL RIERA. Amueblado, 3 dormitorios, lavadora, 23.000. OLMOS 43. (10)

ARAGON AMUEBLADO. 3 dormitorios, 23.000. OLMOS, 43. (10)

AVENIDA ARGENTINA. Amueblado, 2 dormitorios, salón chimenea. OLMOS 43. (10)

BONANOVA. Apartamento en chalet amueblado 1 dormitorio 18.000 OLMOS, 43. (10)

PORTO-PI. Amueblado, 1 dormitorio. TV 22.000. OLMOS, 43. (10)

AVENIDA SAN FERNANDO. Ático sin muebles, 3 dormitorios. OLMOS, 43. (10)

ALQUILO LOCAL calle Industria, preparadísimo cualquier negocio, 150 m2., 65.000. 222116. PEREZ. (12)

ZONA TOROS. Piso amueblado, 2 dormitorios, salón, cocina, baño, 22.000. PAZOS. 463966. (13)

TERRENO. 2 dormitorios, amplia terraza. Amueblado. 23.000 ptas. COMAMALA. 298558. (12)

CALLE ARAGON. 4 dormitorios, bien amueblado. Teléfono. 35.000 otas. COMAMALA. 298558. (11)

LA BONANOVA. Alquilo apartamento, 3 dormitorios, 2 baños, sala-comedor, terraza, vistas mar, teléfono. Precio: 60.000. Ptas. MIGUEL COSTA. 211600. (20)

ALQUILO estudio zona Marivent, bien decorado. Precio 19.000 pesetas. MIGUEL COSTA. 211600.

ALQUILO piso calle Cataluña. 2 dormitorios, 1 baño, cocina, galería, lavadero. Precio 29.000 pesetas. MIGUEL COSTA. 211600.

MATEO JAUME. Administrador. Alejandro Rosselló, 24. Atico en Avenidas, 2 dormitorios, 24.000. (12)

MATEO JAUME. Administrador. Alejandro Rosselló, 24. Berengario de Tornamira, entresuelo apto para vivienda u oficina. (15)

MATEO JAUME. Administrador. Alejandro Rosselló, 24. Pedro Garau, piso 1 dormitorio, 11.000 Ptas. (13)

MATEO JAUME. Administrador. Alejandro Rosselló, 24. Sobreático junto bar Güell, 3 dormitorios. (12)

MATEO JAUME Administrador. Alejandro Rosselló, 24. Aragón junto Avdas. Piso 4 dormitorios, 2 baños, aseo, calefacción, cocina amueblada. 30.000. (19)

MATEO JAUME. Administrador. Alejandro Rosselló, 24. Cerca Avda. Argentina, estudio amueblado, 18.000 (12)

MATEO JAUME. Administrador. Alejandro Rosselló, 24. Coll den Rebassa, primer piso 2 dormitorios, 14.000 (14)

MATEO JAUME. Administrador. Alejandro Rosselló, 24. Pasaje Can Curt, sin muebles, 3 dormitorios, 20.000. (14)

ZONA HONDEROS. 2 dormitorios, amueblado. 25.000 Ptas. COMAMALA. 298558. (10)

TERRENO. Estudio amueblado 16.000 Ptas. COMAMALA. 298558. (10)

PLAZA FLEMING. 2 dormitorios, amueblado. 22.000 Ptas. COMAMALA. 298558. (10)

JUAN ALCOVER. Amueblado, 4 habitaciones, teléfono. 27.000 Ptas. FINCAS S. MAS 216946. (12)

JUNTO CALLE MANACOR. Amueblado 3 habitaciones, ptas. 25.000 FINCAS S. MAS. 216946. (12)

CALLE TIZIANO. Alquilo piso amueblado 3 dormitorios, baño. Ptas. 25.000 Inmobiliaria Valls 221688. (13)

CALLE BONAIRE alquilo apartamento nuevo 1 dormitorio, baño completo 25.000 ptas. FINCAS RIERA JAUME. Jaime III, 19. (17)

LOCAL ZONA HOSTALETS, 80 m2. recibidor, despacho, almacén. 20.000. MASSIP 211928. (11)

PISOS AMUEBLADOS, 3 dormitorios, baño, aseo, equipados. 30.000. MASSIP 211928. (10)

FORTI. Sin muebles, 3 dormitorios, salón chimenea, terraza. OLMOS, 43. (10)

31 DICIEMBRE. Amueblado, 3 dormitorios. 27.000. OLMOS, 43. (10)

INMOBILIARIA GRAU-BENNASSAR

C/. San Miguel nº. 43

Alquilo piso a estrenar, 4 dormitorios, terraza 150 m2. Zona Carrer de Manacor cerca avenidas. Precio: 40.000 Ptas.
Alquilo piso sin muebles General Riera, 3 dormitorios. Precio: 18.000 Ptas.
Alquilo planta baja C/. Nuño Sanz, 3 dormitorios. Precio: 25.000 Ptas.
Alquilo casa en Establiments, 3 dormitorios. Precio: 15.000 Ptas.
Alquilo estudio amueblado en Cala Major. Precio: 15.000 Ptas.
Alquilo ático amueblado en Paseo Mallorca. Precio: 35.000 Ptas.
Alquilo apartamento cerca Plaza Gomila. Precio: 18.000 Ptas.
Alquilo apartamento amueblado en Ca'n Pastilla. Precio: 17.000 Ptas.

5 CHALETS

CAS CATALA NOU: 4 dormitorios, 2 baños, trastero, sala juegos, aparcamiento, piscina y tenis comunitarios, etc. Precio 16.000.000. Entrada 35% SOLER 450400.

CONSELL. Rústica 1.800 m2., aljibe, casa fin de semana, 1 dormitorio, aseo, salón-comedor, chimenea, cocina. Precio: 2.000.000. Entrada 1.000.000. Resto 2 años. ALCOVER. 217756-57. (27)

LLUCHMAYOR. Finca 4 cuarteradas, frutales y algarrobos, caaa rúatica a reformar, totalmente vallada vared, de piedra. Buena situación. Posibilidad caza. Precio: 4.500.000. Entrada 1.200.000 Resto 40.000 mensuales intereses incluidos. ALCOVER. 217756-57. (32)

BAHIA AZUL. Chalet nuevo a estrenar, 3 dormitorios, baño., salón comedor, chimenea, cocina, lavadero, terraza, jardín 300 m2., vallado. Precio: 5.600.000. Entrada 1.500.000. Resto facilidades. ALCOVER. 217756-57. (28)

ALGAIDA. Chalet 3 dormitorios, baño, etc. arboles frutales. Piscina, solar 2.000 m2., 6.000.000 Ptas. Facilidades. COMAMALA. 298558. (18)

BAHIA AZUL. Chalet amueblado, 3 dormitorios, 2 baños, cocina garage, terrazas, 7.000.000. GELABERT 215843. (14)

ALDEA BLANCA. Casi estrenar, chalet 3 dormitorios, baño completo, salón con chimenea, terrazas, lavadero, barbacoa, riego por aspersión. 660 m2., 6.900.000 Más información. OLIVER MAYRTATA. 203630. (28)

CARRETERA VIEJA BUNYOLA. Casa mallorquina, nueva, dos plantas, 4 dormitorios, dos baños, cocina amueblada, lavadero, garaje, 15.000 m2., terreno, 14.000.000. OLIVER MAYRTATA. 203630. (23)

COSTA DE LA CALMA. Tenemos a su disposición una gran variedad de chalets de 16.000.000 a 22.000.000 con 4 y 5 dormitorios y piscina. Tel.: 280882. (26)

CALA MAJOR. Chalet, salón, comedor, 5 dormitorios, piscina garage 500 m2 de jardín. 10.500.000 ptas. Tel.: 280882. (18)

PAGUERA. Casa señorial, con 3.600 m2., de terreno, en zona residencial, con buenas vistas. 15.000.000 ptas. Tel. 280882. (18)

PALMAÑOLA. Chalet 3 dormitorios, 2 baños, salón chimenea, piscina, terrazas. 11.000.000. Facilidades. ARMENGOL- 214910. (14)

ALGAIDA. Chalet nuevo 3 dormitorios, cocina amueblada, teléfono 4.000 m2., terreno 6.500.000. Convenir. ARMENGOL. 214910 (25)

SOMETIMES. 400 m2., edificados, 750 m2., solar 5 dormitorios, 4 baños, garage, 3 coches. 18.000.000. Facilidades. ARMENGOL. 214910. (18)

INTERESANTES OFERTAS ZONAS: Cala Blava, La Cabaneta, Bonanova, Costa D'En Blanes, Costa de la Calma, Bahía Grande, Génova. Informes: LAMAS 418951. (21)

COSTA D'EN BLANES, a estrenar, 4 dormitorios dobles, 3 baños completos, salón con chimenea, comedor, cocina amueblada y equipada, lavandería, terrazas, solar de 1.050 m2. Precio: 14.500.000 ptas. Facilidades 239298. (31)

BAHIA AZUL, 300 m2. solar, 3 dormitorios, baño, cocina, lavadero, salón comedor, chimenea. 5.600.000. Facilidades. COTONER 212402. (17)

COSTA D'EN BLANES. Chalet en construcción 4 habitaciones, 230 mts. vistas panorámicas, posibilidades modificación a gusto comprador. Entrega en 6 meses. Ptas. 14.000.000 CONSTRUCCIONES PROISBA. 216946. (16)

COSTA D'EN BLANES. Chalet a estrenar 210 m2. 4 habitaciones Ptas. 14.000.000 FINCAS S. MAS. 216946. (16)

DEIA. Casita reformada 1 habitación, salón comedor, baño completo jardín, vistas inmejorables. Ptas. 3.500.000. FINCAS S. MAS. 216946. (19)

DEIA. Directamente constructor chalets y apartamentos 2 y 3 habitaciones, vistas inmejorables. CONSTRUCCIONS PROIBSA. 216946. (15)

CHALET de 3 dormitorios, 2.700.000 Ptas., de 4 dormitorios, (2 plantas) 4.600.000 Ptas. Los instalamos en 3 meses, perfectos acabados exteriores e interiores, cocina completa, etc. Facilidades hasta 10 años. Tel 460527. (32)

MARRAXINET. Chalet estrenar 70 m2., 3 dormitorios, baño, cocina, salón comedor, chimenea, 2.000 m2 cercados con aljibe y porche, electricidad, 3.800.000. Facilidades. LOPEZ 452029. (24)

COSTA DEN BLANES. A estrenar, chalet 4 dormitorios, 2 baños, salón comedor, cocina amueblada, garaje 14.000.000 facilidades LOPEZ 452029. (19)

ESTABLIMENTS. Casa mallorquina 350 m2., a reformar, 1.600 m2. terreno llano con frutales, cisterna, aljibe, 2 oozos, electricidad 8.500.000 LOPEZ. 452029. (21)

SANTA MARIA. Chalet, 2 dormitorios, baño, salón, comedor, con chimenea, baño, aseo, cocina, 1.500 m2. cercados, frutales, 2 estanques, motor luz, 3.200.000. Facilidades. LOPEZ. 452029. (20)

AMANECER. Chalet 750 m2. solar, edificado 190 m2. 8.000.0000. Facilidades. 463248. (11)

CALA BLAVA. Chalet 1.150 m2. solar, edificado 200 m2. Facilidades. 463248. (11) Casa antigua 4 dormitorios; baño, cocina, salón comedor, piscina. 4.000 m2. árboles frutales. 5.800.000. Facilidades. POU. 225234. (19)

PORTALS NOUS. Chalet en construcción 4 dormitorios doble s, 2 baños, salón comedor, cocina, terraza, jardín. 5.500.000. Facilidades POU. 225234. (19)

SON SERRA. Planta baja nueva, 3 dormitorios, armarios, baño, aseo, salón comedor, cocina amueblada, galería, jardín. 4.000.000. POU. 225234. (19)

SON ESPAÑOLET. Planta baja, techo libre, 3 dormitorios, sala comedor, cocina, desoensa trastero, baño completo. Patio 3.000.000 contado. POU 225234. (20)

LLUCHMAYOR. Casa campo, salón, baño, cocina, chimenea, garaje, trastero, cisterna, pozo, terreno. 8.000 m2. 2.950.000. Entrada 1.000.000. Facilidades POU 225234 (21)

MARRAXINET. Chalet 2 dormitorios, baño, salón comedor, chimenea, terraza, terreno 2.000 m2., cercado, cisterna, electricidad. 4.500.000. Entrada 1.500.000. Facilidades POU 225234. (23)

LLUCHMAYOR. Chalet 3 dormitorios, salón comedor, chimenea, cocina amueblada, baño, jardín, barbacoca, frutales 4.000 m2. cercado, garaje. 4.500.000. Entrada 2.500.000. Facilidades. POU 225234. (24)

MURO Cerca pueblo, casa 1 dormitorio, salón comedor, chimenea, cocina, garaje, terrazas, mucha agua, electricidad 2.000 m2. terreno, frutales, riego aspersión. 4.800.000. Entrada 2.000.000. Facilidades POU 225234. (28)

PALMAÑOLA. Chalet amueblado, perfecto estado, 3 dormitorios, salón con chimenea, barbacoa, piscina, frutales 600 m2. solar 8.200.000. COLL API. 226449. (21)

A 3 KMS. PALMA. Chalets 2 plantas, 4 dormitorios, 3 baños, salón con chimenea, terraza, garage, porches. 8.500.000. Muchas facilidades. COLL API. 226450. (26)

LA CABANETA. Chalet estrenar, 4 dormitorios, 2 baños, salón con chimenea, cocina, garage, bodega, trastero. 12.000.000. Muchas facilidaes. COLL API. 226449. (22)

COSTA DE'N BLANES. Junto delfinarium apartamentos 110 m2., tres dormitorios, armarios, dos baños, cocina amueblada, salón-comedor, terraza. Madera norte, suelos cerámica, 1.ª línea, jardines, aparcamientos. Playa privada, muy buenas vistas. Precio: 5.400.000 ptas. Muchas facilidades. Inmobiliaria Giménez. Tel.: 221235-221250. (41)

CALA SAN VICENTE. Chalets 1.ª línea, dos y tres dormitorios, baño, cocina amueblada, desPensa, salón-comedor, chimenea, terrazas, orientación sur, parking, fabulosas vistas. Precio desde 8.500.000 ptas. Entrada: 2.500.000 ptas. Resto: 60.000 ptas. mensuales intereses incluidos. Inmobiliaria Giménez. Tel.: 221242-221250. (41)

BAHIA AZUL. Bonitos apartamentos a estrenar, tipo chalet tres dormitorios, baño, y aseo, cococa amueblada, sala-comedor, terraza, chimenea, lavadero, orientación sur, garage, jardín. Precio: 4.500.000 ptas. entrada única: 700.000 ptas. Resto 40.000 mensuales intereses incluidos. Inmobiliaria Giménez. Tel.: 221248-221250. (41)

PAGUERA. Solar 1.10 m2., muchos pinos, fabulosas vistas, zona residencial. Precio 3.000.000 ptas. Entrada única: 800.000 ptas. Resto 25.000 mensuales intereses incluidos. Inmobiliaria Giménez. Tel.: 221235-221250. (28)

GALILEA. Oportunidad solar único en el pueblo, 400 m2., luz, planos aorobados, chalat de 120 m2., inmejorable situación, fabulosas vistas. Precio: 2.250.000. Entrada única: 800.000. Resto 25.000 mensuales intereses incluidos. Inmobiliaria Giménez. Tel.: 221248-221250. (34)

SAN TELMO. Chalet sobre solar 400 m2., 3 dormitorios, baños, salón con chimenea, cocina equipada, mobiliario completo calefacción, jardín. Precio: 10.500.000. Facilidades a convenir. Tel. 210137. (28)

PALMAÑOLA. 1.000 m2. solar, 3 dormitorios, baño, aseo, gran salón, chimenea cocina completa, despensa, office, terraza, garage, jardín con pinar. 10.000.000 Facilidades. CIUTAT (G. Abraham) 221154. (27)

ROTGETES DE CANET, estrenar, 3.000 m2. solar cercado, 3 dormitorios, 2 baños, amplio salón, chimenea, terrazas, cochera, porche, salón barbacoa, suelos cerámica. 10.500.000 Facilidades. CIUTAT. (G. Abraham) 221154. (29)

EL TORO. Chalet estrenar, 580 m2. solar, 3 dormitorios, 2 baños, amplio salón, chimenea, cocina completa, terrazas, cochera, madera Norte, suelos cerámica, acabados 1.ª calidad. 12.000.000. Facilidades. CIUTAT (G. Abraham) 221154. (33)

BAHIA AZUL Chalet nuevo, amueblado y equipado, 3 dormitorios dobles, comedor, chimenea, 2 terrazas, 500 m. jardín Barbacoa 6.900.000. Estudiaremos ofertas. 224991. (22)

ESPORLES. Casita mallorquina, mucho estilo. 180 m. jardín, 2 plantas, 2 dormitorios, garaje. 4.500.000. TEKY 223927. (16)

PAGUERA. 1.000 m. solar. 170 m. construidos, vistas mar y montaña, 4 dormitorios, 2 baños, lujo, zona tranquila. Precio interesante. TEKY. 223927. (12)

COSTA D'EN BLANES. Disoonemos interesantes ofertas chalets diferentes precios y condiciones TEKY. 223927. (13)

LLUCMAJOR 350 m., 5 dormitorios, 2 baños, 3 chimeneas, barbacoa, 14.000 m. terreno vallado. Facilidades. TEKY. 223927. (17)

JOAN MIRO. Vistas al mar, 3 dormitorios, cocina, terraza, parking 2 coches, trastero 6.700.000. TEKY 223927. (16)

BAHIA GRANDE. Vendo chalet amueblado 4 dormitorios, maravillosa vista mar. 461914 APL. (11)

PALMAÑOLA. Chalet 150 m2., 3 dormitorios, baño, aseo, salón comedor, cocina office. 1.000 m2. 9.500.000 LOPEZ 452029. (19)

CHALET Palmañola, 3 dormitorios dobles, baño, aseo, comedor con chimenea, cocina amueblada, despensa, garaje, piscina, frutales, 9.000.000, facilidades. MOISES. 466766. (20)

CHALET COSTA DEN BLANES a estrenar, 2 plantas, 4 dormitorios, dobles, gran comedor con chimenea, salón, 3 baños completos, lavandería, cocina amueblada roble, 14.500.000 contado. MOISES 466766. (27)

LA CABANETA magnífico chalet en solar, 2.000 m2, 3 dormitorios, baño, aseo, calefacción central, garaje, piscina, árboles frutales, dependencias para animales, 20.000.000. C-603. GABRIEL MAS. 221340. (26)

CALA BLAVA chalet 3 dormitorios, 3 baños, gran salón-comedor con chimenea, studio, dependencias servicio, trastero, cocina-despensa, garaje, teléfono, 2.000 m2 solar, 20.000.000, facilidades. C-554. GABRIEL MAS. 221340. (30)

SANTA PONSA chalet sobre terreno 500 m. aproximadamente, 3 dormitorios, baño, aseo, sala-comedor, terraza, porche, garaje, muy cerca del mar, precio desde 11.000.000, facilidades a convenir. Tel. 210137. (29)

ZONA SANTA PONSA Son Ferrer, a estrenar, 2 plantas, 4 dorm. dobles, 2 baños, sala comedor, chimenea, cocina amueblada, porche, piscina, garaje, jardín, 7.500.000 muchas facilidades. JAVIER JIMENEZ. 452850. Ref. 223. (27)

CALA GAMBA fabuloso chalet señorial, 6 dorm, 3 baños, 2 aseos, gran cocina amueblada, garaje 3 coches, jardín, terrazas, piscina, buena situación, apartamento servicio, facilidades. JAVIER JIMENEZ. 452850. Ref. 341. (29)

VALLDEMOSSA estilo mallorquín señorial, 2 plantas, 6 dorm. 6 baños, gran sala, comedor, cocina amueblada, 200 m. jardín, fabulosa vista, facilidades. JAVIER JIMENEZ. 452850. Ref. 371. (25)

DEIA chalet 2 dorm. 2 baños, sa comedor, chimenea, agua, electricidad, teléfono, estudio, construccidn piedra, 2.000 m2, solar, buena vista. JAVIER JIMENEZ. 452850 Ref. 253. (26)

SON SARDINA gran chalet, 4 dorm. 2 baños, 2 aseos, salón, comedor, calefacción, piscina, pozo propio, 2.400 m2 jardín, garaje, estudio, facilidades. JAVIER JIMENEZ. 452850 Ref. 217. (27)

BAHIA AZUL chalet adosado 300 m2. solar, 3 dormitorios, armarios empotrados, baño, salón comedor con chimenea, porche cubierto, 5.600.000, facilidades. RIGO. 217122-217506. (24)

PLA DE NA TESA chalets en construcción, directamente del constructor, 2 plantas, 143 m2, 4 dormitorios dobles, 2 baños, 1 aseo, garaje, salón grande, cocina, galería-lavadero, jardincito delante y detrás, 8.500.000, facilidades. RIGO. 217122-217506. (37)

PALMAÑOLA 4 dormitorios, 2 baños, sala-comedor, biblioteca, garaje, terraza, solar 660 m2, 12.500.000, entrada convenir. MASSIP. 211796. (18)

VALLDEMOSSA chalet 4 dormitorios, 3 baños, 250 m2 construidos, garaje, 15.500.000, facilidades. MASSIP. 211796. (14)

ALARO casa antigua muy bien reformada, 4 dormitorios, baño, aseo-ducha, aseo, sala, comedor, chimenea, cocina amueblada, terraza, porche, jardín, 9.500.000, facilidades. MASSIP. 211796. (24)

PONT D'INCA NOU: Chalets adosados, 4 dormitorios, sala comedor con chimenea (Cañón). Baño, aseo, cocina, gran jardín garage. Entrada 870.000 Ptas. Facilidades 16 años al 11%. Interés.

ALGAIDA: Oportunidad única chalet lujo 110 M2., terrazas 200 M2, solarium superior, sala comedor, 3 dormitorios, sala de estar, chimenea, 1 baño, cocina, despensa, 2000 m2., de terreno pinos y naranjos, piscinas, situación en inmejorable zona. Sólo 6.500.000.- Ptas. Facilidades 15 años. Aceptaríamos su piso a cambio. RUSTIC.- J. Valentí Avda. A. Rosselló, 29-1º-3º. Telf. 225600/01.

6 APARTAMENTOS

PALMA NOVA, zona Son Matias, 1.ª línea, 2 dormitorios dobles, baño, aseo, salón-comedor, cocina americana, amueblado, parking incluido. Precio interesante. Tlf.: 671663. (23)

COSTA D'EN BLANES: 3 dormitorios, 2 baños, terraza, aparcamiento, vistas panorámicas, exento, etc. a estrenar Precio 5.000.000. Facilidades SOLER 450400.

APARTAMENTO MAGALUF, 2 dormitorios completamente amueblado 3.200.000. Facilidades. 222116 PEREZ. (10)

CALA MAYOR. Estudio amueblado, terraza. Precio. 1.000.000 Ptas. Facilidades. COMAMALA. 298558. (13)

MAGNIFICO APARTAMENTO. 1.ª línea MAGALLUF amueblada, piscina, al borde playa 5.500.000. Cala Blava 2 dormitorios, amueblado 4.500.000 Facilidades. ARMENGOL. 214910. (21)

VENDO APARTAMENTOS ARENAL CAN PASTILLA. Terreno, Santa Ponsa Excelente precio. Armengol. 214910. (11)

GENOVA. Atico salón, 3 dormitorios, 2 baños, terraza, calefacción, garaje, vistas bahía, con piscina y jardín comunitario. 12.500.000 ptas. Facilidades. Tel.: 280882. (22)

PORTALS NOUS. 4 habitaciones, 2 baños, salón comedor, chimenea, terrazas, vistas inmejorables. Ptas. 5.500.000. FINCAS S. MAS. 216946. (17)

CALA MAJOR: Estudios amueblados, terraza, piscina, vistas despejadas. Desde 1.350.000. Facilidades LAMAS 418951. (13)

ARENAL: Apartamentos a estrenar, 2 y 3 dormitorios, terrazas, desde 3.500.000. Facilidades LAMAS 418951. (14)

SANTA PONSA, estrenar, buena calidad, 3 habitaciones, 2 baños, cocina, lavanderia, gran salón, terraza 30 m2. Parking, cerámica, mármol y norte, vista mar. Precio 5.250.000 ptas. Facilidades. Tlno. 239298. (29)

ARENAL. 1.ª línea, amueblado, 2 dormitorios, 2 baños, cocina, comedor, 25 m. terraza. 7.500.000. GELABERT. 215843. (15)

ARENAL. Bungalow amueblado, 2 dormitorios, cocina, comedor, baño, 150 m jardín. 5.500.000. GELABERT. 215843. (13)

TERRENO. Apartamentos 2 dormitorios dobles con armarios, baño completo, gran salón con terraza, cocina, coladuría, acabados 1.ª calidad, aparcamiento opcional. Desde 5.500.000. Facilidades. COLL API 226450. (26)

SAN AGUSTIN. Apartamento completamente amueblado, 2 dormitorios, baño, salón, terraza, piscina, jardín, aparcamiento. 3.770.000. COLL API. 226449. (17)

CALA MAYOR. Estudio completamente amueblado y equipado, todo en perfecto estado, mucho sol, buenas vistas. Sólo 1.350.000. COLL API 226450. (20)

ZONA PLAZA COLUMNAS. 1 y 2 dormitorios, baño, cocina construcción atrasada entrada 600.000. GILI. Tel.: 223347. (16)

CAN PASTILLA 3 dormitorios, 2 baños, cocina amueblada, 70 metros, terraza, 6.500.000. MOISES. 466766. (14)

CAN PASTILLA, 2 dormitorios, baño, cocina amueblada, armarios, terraza, 4.750.000 convenir MOISES. 466766. (13)

CALA BLAVA apartamento 1ª línea, 2 dormitorios, salón-comedor, baño, cocina, terrazas, aparcamiento, 6.000.000, C-596. GABRIEL MAS. 221340. (19)

ARENAL primera línea, 160 m2, 3-4 dormitorios dobles, armarios 2 baños, 1 aseo, gran salón comedor con terraza, cocina office, lavadero, amueblado, aparcamiento opcional, 10.500.000, facilidades. RIGO. 217122-217506. (31)

CAS CATALA NOU pisos en construcción 180 m2, 4 dormitorios, 2 baños, 1 aseo, salón comedor con chimenea, parking, calefacción individual, acabados mármol, 12.500.000, facilidades. RIGO. 217122-217506. (29)

CAN PASTILLA apartamentos a estrenar, 3 dormitorios, baño, aseo, salón comedor con terraza, grande, 4.500.000, facilidades. RIGO. 217122-217506. (19)

ARENAL: Apartamento todo amueblado, 3 dormitorios dobles, 1 baño completo, armarios empotrados, instalación teléfono, buena situación. 3.800.000.- Ptas. Muchas facilidades.

FRENTE BALNEARIO 8, primera línea, maravillosos ático de 140 M2., con vistas a toda la bahía de Palma, con sala comedor, cocina, 3 dormitorios dobles, 2 baños completos, armarios empotrados, 2 terrazas, teléfono, trastero, instalación musical. 8.500.000. Ptas. 50% entrada. Resto a convenir.

MAGALLUF: Apartamento 120 M2., completamente amueblado, 3 dormitorios, baño completo, armarios empotrados, 1 gran terraza, instalación teléfono, parking. 100 M. de la playa. Precio: 4.200.000.- Ptas. Facilidades hasta 11 años.

PTO. ALCUDIA: Pisos a elegir y a estrenar, de 1, 2 y 3 dormitorios, sala comedor, chimenea, baño, cocina, vestíbulo, armarios empotrados, maravillosas terrazas con vistas al puerto. Desde 3.650.000.- Ptas. Facilidades 20 años.

RUSTIC.- J. Valentí. Avda. A. Rosselló, 29-1º-3ª. Telf. 225600/01.

7 CASAS Y PISOS

ZONA EUSEBIO ESTADA 2, 3 dormitorios, 2 baños, desde 2.800.000 aparcamiento incluido, contrato desde 100.000, resto a convenir. 297388-298098. (20)

FIRMA CONTRATO 75.000 mensuales 20.000, resto a convenir, pisos 2 dormitorios en construcción, zona C/ Manacor. 297388-298098. (18)

SON COTONER, grandioso piso nuevo, 4 dormitorios, 2 baños. Precio: 4.500.000. Entrada única 700.000. Resto 12 años. Tel. 297388-298098. (21)

ZONA FORTI a estrenar, gran salón-comedor, muy soleado, 3 dormitorios dobles, 2 baños, precio 3.750.000. Entrada 1.350.000 resto 13 años. Tel. 297388-298098. (24)

M.C.D. 2022

7 CASAS Y PISOS

JUNTO AVENIDA HEROES MANACOR 3 y 4 dormitorios, 2 baños, desde 3.600.000 contrato 500.000, resto a convenir. Tel. 297388-298098 (20)

ZONA JUAN CRESPI en construcción, 2 dormitorios, precio 3.300.000 contrato 500.000 resto a convenir. 297388-298098 (16)

GRANDES FACILIDADES directo del constructor, pisos en construcción, calle Manacor, 2 y 3 dormitorios, precio desde 3.100.000 entrada 300.000, 20.000 mensuales. Tel. 297388- 298098. (24)

CARRER MANACOR próximo Avenidas, últimos pisos estrenar, primero con 135 m., terraza, segundo y sexto todos de 4 dormitorios y 2 baños. Desde 4.800.000. Oportunidad. 463249. (25)

ZONA INSTITUTOS pisos y áticos en construcción, directo constructor, espaciosos, buenos acabados, persianas, despensa, 127 m2., precio promoción, 5.400.000, entrada 1.000.000, resto convenir. Tel. 463249. (25)

ARENAL vendo ático, 140 m2., a 100 metros playa, 3 habitaciones, baño, cocina, teléfono, terraza, suelos de cerámica, techos decorados, muebles a medida, vistas. Tel. 464050 (26)

HEROES DE MANACOR pisos a estrenar de 3 y 4 dormitorios, baño y aseo, aparcamiento opcional, desde 4.300.000, facilidades a convenir. VAQUER. 235629. (23)

CON 250.000 ENTRADA y 20.000 cada mes, pisos en construcción en Héroes de Manacor. Precios desde 3.400.000. FINCAS VAQUER Tel. 235629. (21)

ATENCION, últimos pisos zona Fortí, directamente del constructor, 3 dormitorios, baño y aseo. 3.800.000. Entrada única 900.000, resto a 15 años al 11%. FINCAS VAQUER C/ Dameto, 19. Tel. 235629. (32)

PISOS Y ATICOS en el ARENAL 3 y 4 dort., 2 baños, sala-comedor, terraza, cocina completamente amueblada, plantas, 1ª sin ascensor, Pl. 6ª, 9ª y 10ª, vistas maravillosas junto Club Náutico. Precio 4.500.000 M 5.500.000 y 6 millones. Ptas. A. BENNASAR. Telf. 225803 (43).

ZONA REYES CATOLICOS con y sin ascensor, 3 dort., baño, saladcomedor, cocina, terraza. Precio: 2.700.000 Ptas. A. BENNASAR. Telf. 225808. (21).

PISO C/. MANACOR esq. C/ Tomás Forteza, con y sin ascensor, 3, 4 dort., 2 baños, cocina, terraza, aparcamientos en el mismo edificio. A. BENNASAR. Telf. 225808 (29).

PASEO MARITIMO 2 dort., baño, sala-comedor, con chimenea grande, terraza. Precio: 7.350.000 Ptas. A. BENNASAR. Telf. 225808. (18).

ATICOS PLAZA PEDRO GARAU 4 dort., baño, aseo, sala-comedor, cocina amueblada, con despensa, armarios empotrados, mucho sol, terraza. Precio: 5.000.000 Ptas. A. BENNASAR. Telf. 225808. (18)

CALLE PASCUAL RIBOT sin ascensor, cuarta planta, 3 dormitorios, sala comedor, cocina, baño, galería, precio, 2.500.000, A. BENNASSAR. Tel. 225808 (20)

ATICO SON ARMADANS vistas al mar, 3 dormitorios, baño, aseo, calefacción, terraza, cocina equipada, garaje incluido, etc. Precio 5.250.000, facilidades 10 años. SOLER. 450400. (24)

ZONA MATADERO duplex 3 dormitorios, baño, aseo, terraza, galería, aparcamiento opcional, estrenar, precio 4.800.000 entrada 1.000.000, resto 15 años. SOLER. 450400. (21)

SON ARMADANS planta baja con jardín, 3 dormitorios, 2 baños, cocina amueblada, trastero (24 m2), 1ª calidad, estrenar precio 6.500.000, facilidades convenir. SOLER. 450400. (25)

ZONA TENIS 100 m2 3 dormitorios, baño, cocina equipada, terraza, calefacción, etc. precio 3.500.000 entrada 40 % resto 10 años. SOLER. 450400. (21)

SON DAMETO vistas montaña, 3 dormitorios, cocina equipada, etc. precio 3.500.000 entrada 30 % resto convenir. SOLER. 450400 (19)

PISO PASEO MARITIMO, amueblado, un dormitorio, baño, sala-comedor, cocina amueblada, terraza, teléfono. Precio 2.800.000 A. BENNASSAR. Tel. 225808. (19)

PISOS Y ATICOS en construcción, comienzo General Riera. Exentos. Desde 3.900.000 y entrada desde 800.000 con aparcamiento incluido. FINCAS VAQUER. 235629. (21)

ZONA REYES CATOLICOS: 4 dormitorios, baño, salón-comedor, etc. Bien conservado. Precio 3.000.000. Entrada 1.000.000. Resto convenir. SOLER. 450400.

PISO PLANTA 2.ª. Plaza Madrid, 5 dormitorios, armarios empotrados, 2 baños, sala-comedor, cocina completamente amueblada, calefacción individual a gas. Precio 6.500.000. A. BENNASSAR. Tel. 225808 (26)

EUSEBIO ESTADA, en construcción, protección oficial, 2/3 dormitorios, garaje, desde 2.800.000 pts. Entrada desde 500.000 pts. Facilidades 15 años al 11%. COMAMALA 298558. (24)

ZONA ARAGON, pisos en construcción, protección oficial, 2/3 dormitorios, garaje. Desde 3.200.000 pts. Entrada 350.000 pts. Facilidades 15 años al 11%. COMAMALA 298558. (26)

SON RAPIÑA. Parte alta, 3 dormitorios, 2 baños, cocina, galería, amplia terraza. Muy soleado. 3.350.000 pts. COMAMALA 298558. (18)

FORTI, 2 dormitorios, a estrenar, pequeña comunidad. Desde 3.300.000 pts. A convenir. COMAMALA 298558. (14)

ZONA BLANQUERNA, protección oficial, 3/4 dormitorios. Buenos acabados. Desde 5.500.000 pts. Facilidades 15 años al 11%. COMAMALA 298558. (19)

ZONA TOROS, 3 dormitorios, bien amueblado, baño, aseo, cocina con electrodomésticos. Excelente estado. 3.900.000 pts. a convenir. COMAMALA 298558. (19)

ZONA AVENIDAS, 3 dormitorios, baño, cocina equipada, balcón, garaje opcional. 3.500.000 pts. Entrada 1.000.000 pts. resto convenir. COMAMALA 298558. (20)

Cuando Vd. necesita busca en
Baleares
Cuando Vd. ofrece algo, le buscan aquí.

JUNTO AVENIDA Carrer Manacor, terminado estrenar, todo exterior, 3 dormitorios, 2 baños. Entrada: 1.500.000.- Resto 20 años. 297388 - 289589. (19)

TOUS Y MAROTO piso alto, vivienda despacho, 4 dormitorios, 3 baños, un aseo, 2 cocinas, amplio recibidor, grandioso comedor, suelo mármol. Precio: 7.800.000.- A. BENNASSAR. Telf: 225808. (27)

VENDO PISO Zona Juzgados, 150 m2, cuatro hab., nuevo a estrenar, tres baños, cocina amueblada. 6.200.000 ptas. KIRCHHOFER 252043.

HEROES MANACOR piso 100 M2., 3 dormitorios dobles, vistas. 2.700.000. Muchas facilidades. 222116. PEREZ. (14).

AVENIDA ARGENTINA OCASION piso 100 M2., 3 dormitorios, terraza, galería, cocina grande. 3.000.000. Facilidades. 222116. PEREZ. (16).

OCASION Atico Plaza Toros, 100 M2., 3 dormitorios, terraza, soleado. 3.200.000. Facilidades. 222116. (13).

ATICO FORTI 1 dormitorio doble, comedor, baño, terraza. 850.000. Facilidades. 222116. PEREZ. (12).

PISO ZONA HORNABEQUE 4 dormitorios dobles, uno duplex. 2.750.000. Facilidades. 222116. PEREZ. (12).

GENERAL RIERA últimos pisos V.P.O. llaves mano, 3 dormitorios, baño, cocina con galería. Ptas. 3.650.000. Entrada 1.000.000. Resto 35.000. Intereses incluidos. Valls 221688. (25).

C/. ESPERANZA pisito, 3 dormitorios, aseo, sala, cocina. Ptas. 1.250.000. Valls. 221688. (11).

ANGEL GUIMERA finca solo 2 alturas, 2 pisos por planta de 155 m. 4 dormitorios, 2 baños, 2 salas con chimenea, galería, cuarto trastero. Ptas. 4.500.000. Muchas facilidades. Valls. 221688. (25).

ZONA GENERAL RIERA piso como nuevo, 3 dormitorios, baño, cocina amueblada. Ptas. 3.350.000. Facilidades. Valls. 221688. (16).

C/. JUAN ALCOVER piso 3 dormitorios, baño, sala comedor, cocina, muy soleada. Ptas. 2.200.000. Entrada 800.000. Resto 25.000. Valls. 221688. (19).

COMPRAMOS Y TRAMITAMOS la venta de su piso, apartamento, chalet, etc. pagamos máximo al contado, resto 24 meses con letras bancarias más intereses. Informes Sr. Miguel. (Valls 221688). (28).

ATICO C/. BLANQUERNA 3 dorm., baño, aseo, calefacción ind. armarios, cocina amueblada, terraza 30 m. Ptas. 5.200.000. Muchas facilidades. Valls. 221688.

JUAN CRESPI Atico 2 dormitorios, baño, sala-comedor, sala, cocina amueblada, galería, trastero, terraza. PRECIO 6.000.000.- Entrada 40% resto facilidades. ALCOVER. 217756-57. (23).

FORTI piso 2º, 3 dormitorios, armarios, baño, aseo, sala-comedor, cocina amueblada, trastero, lavadero, terraza. PRECIO 4.200.000.- Entrada 1.500.000.- Resto 35.000 mensuales intereses incluidos. ALCOVER. 217756-57. (27)

PASEO MARITIMO piso 3 dormitorios, armarios, baño, aseo, sala-comedor, cocina amueblada, trastero, lavadero, balcón. PRECIO 6.850.000.- Facilidades. ALCOVER. 217756-57. (21)

EUSEBIO ESTADA piso 4º, 3 dormitorios, baño, aseo, sala-comedor, cocina amueblada, galería, balcón. PRECIO 3.600.000 Entrada 1.300.000.- Resto 35.000 mensuales intereses incluídos. ALCOVER. 217756-57. (26)

ARCH. LUIS SALVADOR piso 3º, amueblado, 3 dormitorios, baño, sala-comedor, cocina y galería. PRECIO 3.600.000.- Facilidades. ALCOVER. 217756-57. (20)

ARENAL piso amueblado primera línea, 2 dormitorios, 3 armarios, baño, aseo, sala-comedor, cocina amueblada, galería y terraza. PRECIO 6.500.000.- Entrada 2.000.000.- Resto facilidades. ALCOVER. 217756-57. (27)

PROTECCION OFICIAL Terminados, zona Cruz Roja, Juan Alcover, Luis Sitjar, en construcción Molinar, Tte. Oyaga. A. BENNASAR. Tel.: 225808. (19)

ZONA MARIVENT, estudios amueblados desde 1.900.000 a 2.200.000. Entrada 500.000. Resto a convenir. Tfno. 217558-9. (15)

ZONA PEDRO GARAU, 1.000.000 entrada, facilidades. Tfno. 217558-9 (10)

1º PISO EUSEBIO ESTADÁ, 110 m2. recibidor, comedor, terraza, cocina amueblada, 3 dormitorios, baño. 3.600.000. Entrada 900.000. Tfno. 217558. (19)

C/. OLMOS, a estrenar, 2 dormitorios, baño, comedor, cocina, recibidor. 5.000.000. Entrada 1.500.000. Resto a convenir. Tfno. 217558-9 (18)

TTE. LIZASOAIN, 120 m2. recibidor, comedor, cocina amueblada con galería, 3 dormitorios con armarios, terraza, chimenea. 4.000.000. Entrada 800.000. Tfno. 217558-9. (21)

OPORTUNIDAD, EDIFICIO FRONTON. Magnífico piso con 3 dormitorios, 2 baños. 8.000.000. Entrada a convenir. Tfno. 217558-9 (16)

ZONA ARAGON. Atico 140 m2. 100 m2. terraza, recibidor, sala comedor, 5 dormitorios, 2 baños, 5.000.000. Entrada 1.500.000. Tfno. 217558-9 (20)

C/. FERTILIZADORA, 90 m2. 3 habitaciones, baño. Entrada 1.000.000.— 217558. (10)

EUSEBIO ESTADA, piso 3 dormitorios, baño, suelos cerámica. Entrada 900.000. Facilidades. Tfno. 217558-9. (13)

MAGNIFICO PISO LUJO, Zona Porto Pi. 3 dormitorios, 2 baños, cocina amueblada, terraza, galería, vestidor, aire acondicionado, maderas de teca, moqueta de lana. Acceso a piscina. Gran vista bahía de Palma. 11.000.000. Facilidades. Tfno. 217558-9 (34)

ARCHIDUQUE LUIS SALVADOR 4 dormitorios, 2 baños, gran comedor, cocina amueblada con despensa. 4.500.000. Entrada 1.500.000 resto convenir. MOISES. 466766. (21)

ATICO MEDICO DARDER 2 dormitorios, cocina, baño, gran terraza 2.800.000. Entrada 1.000.000. MOISES. 466766. (14)

CRUZ ROJA piso a estrenar 4 dormitorios, 2 baños, cocina amueblada 5.200.000. Facilidades MOISES. 466766. (15)

CALLE MANACOR ático 4 dormitorios, baño, aseo, 80 metros terraza 6.000.000. MOISES. 466766. (13)

CALLE MANACOR a estrenar piso 3 dormitorios 2 baños. 4.400.000. 1.500.000. Entrada resto convenir. MOISES. 466766. (16)

ARAGON piso lujo 4 dormitorios, baño 2 aseos, armarios, cocina amueblada, calefacción. 6.300.000, a convenir. MOISES 466766. (17)

ATICO carretera Sóller, 5 grandes dormitorios, baño, aseo, amplio salón, cocina equipadísima, terraza 50 M2., muchas vistas. 4.000.000. Ocasión llámenos. OLIVER MAYRATA. (203630). (29).

CRUZ ROJA estrenar 140 M2., 4 amplios dormitorios, armarios empotrados, dos baños, gran salón, cocina office, con despensa, muy buenos acabados. Primero posibilidad gran terraza. 6.300.000.- OLIVER MAYRATA. 203630. (29).

HIPER tercer piso, sin ascensor, 3 dormitorios, baño, cocina equipada, perfecto estado. 2.900.000. Entrada 5000.000.- Resto grandes facilidades. OLIVER MAYRATA. (203630). (21).

DUPLEX Fortí, estrenar, buenos acabados, 130 M2., 3 dormitorios, baño, aseo, gran salón, comedor, cocina muy soleada, terraza 20 M2., 5.700.000. Información OLIVER MAYRATA. 203630. (25).

PRINCIPIO BALMES maravilloso ático, estrenar, 145 M2., cuatro dormitorios, amplio salón comedor, terraza, gas cocina amueblada, vistas panorámicas. 7.300.000. Entrada y condiciones a convenir. OLIVER MAYRATA. 203630. (27).

PASCUAL RIBOT magnífico piso, estrenar, 3 dormitorios, salón hace esquina, gran cocina, baño, aseo, acabados calidad. 3.700.000. Facilidades. OLIVER MAYRATA. 203630. (21).

JUNTO PLAZA OBELISCO perfecto estado, 4 dormitorios, baño, aseo, salón comedor, cocina amueblada, despensa, carpintería impecable. 4.000.000. Facilidades. OLIVER MAYRATA 203630. (21).

CRUZ ROJA ático 185 M2., 5 dormitorios, 3 baños, salón comedor, cocina amueblada, dos terrazas, 8.000.000. Facilidades. OLIVER MAYRATA. 203630. (20).

OPORTUNIDAD SON OLIVA piso 3 dormitorios, sala-comedor, cocina amueblada, estrenar, baño, aseo, 75 m2., garage incluido 1.500.000. Entrada 25.000 mensuales. ARMENGOL. 214910. (29).

ZONA AVENIDAS 3 dormitorios, sala-comedor, cocina amueblada, 3.500.000. Entrada 800.000. Resto 35.000 mensuales. ARMENGOL. 214910. (16).

MEDICO DARDER 140 m2, 4 dormitorios, 2 baños, cocina amueblada, galería, gran calidad 5.300.000. Facilidades. ARMENGOL. 214910. (18).

SON SERRA 3 dormitorios, soleado, cocina amueblada, terraza 3.200.000. Facilidades. ARMENGOL. 214910. (12).

PISO LUJO Avenidas gran oportunidad 150 m2., 4 dormitorios, 2 baños, aseo, calefacción, terraza, garage 7.500.000. Entrada 1.000.000. Resto 12 años. ARMENGOL. 214910. (23).

PRINCIPIO GRAL RIERA vendo piso amueblado, 3 dormitorios, baño y aseo, 4.700.000 facilidades a convenir. QUETGLAS. Tel. 224660 (18)

JUNTO SINDICATO 4 habitaciones, inmejorable conservación. Ptas. 2.600.000. Facilidades. S. MAS. 216946. (13).

SOLEDAD 3 habitaciones, baño, cocina amueblada, como nuevo. Ptas. 2.900.000. Facilidades. FINCAS S. MAS 216946. (15).

RAFAL NOU 1 habitación, salón-comedor, baño completo. Ptas. 1.600.000. FINCAS S. MAS. 216946. (14).

JUNTO GENERAL RIERA 3 habitaciones, salón comedor, cocina amueblada, baño, aseo. Ptas. 3.500.000. Facilidades. FINCAS S. MAS. 216946. (18).

PLANTA BAJA FORTI 4 habitaciones, 2 baños, salón, garage, jardín, terraza, techo libre, inmejorable conservación. FINCAS S. MAS. 216946. (19)

ATICO PEDRO GARAU 3 dormitorios, baño, 4.200.000, General Riera, construcción, protección oficial, 1,2,3 dormitorios, garaje, desde 3.500.000; Archiduque Luis Salvador, estrenar, 4 dormitorios, 2 baños, 9.000.000; Pza. Fleming, 4 dormitorios, 2 baños, garaje, 6.000.000 GELABERT 215843 (37)

MERCADO TENIS planta baja, techo libre, buen estado, 3 dormitorios, baño, cocina, corral, 3.500.000 GELABERT 215843 (15)

ARCHIDUQUE LUIS SALVADOR protección oficial, 3 dormitorios, baño, aseo, 4.000.000; Pza. París, 4 dormitorios, 2 baños, 6.250.000; Eusebio Estada, 3 dormitorios, baño, aseo, 3.600.000; ático Pza. Fleming, 3 dormitorios, baño, aseo, calefacción, 4.500.000; Avenida Conde Sallent, 220 m., 4 dormitorios, 4 baños, 2 garajes, 12.500.000 GELABERT 215843 (46)

BONANOVA, 125 m2. 4 dormitorios, garaje, jardín, calefacción, piscina. 7.400.000. Facilidades. COTONER 212402. (13)

ZONA JUAN CRESPI, 4 dormitorios, cocina amueblada, ascensor, orientación sur. 4.800.000. Entrada 1.000.000. Resto convenir. COTONER 212402. (17)

RICARDO ORTEGA, 4 dormitorios, baño, aseo, cocina amueblada, 2 terrazas, ascensor. 4.300.000. Facilidades. COTONER. 212402. (15)

GRAL. RIERA, 4 dormitorios, 3 baños, aseo, galería, terraza, aparcamiento, calefacción. 10.500.000. Facilidades. COTONER. 212402. (13)

MOLINAR, muy tranquilo, 3 dormitorios, 2 baños, galería, terraza, 4.500.000. Facilidades. COTONER. 212402. (13)

PADRE MOLINA, 3 dormitorios, cocina bien amueblada, terraza, galería. 3.850.000. Facilidades. COTONER. 212402. (13)

LA VILETA, 5º, 3 habitaciones dobles, baño completo, cocina y galería, salón comedor, vistas Son Vida, precio 2.800.000 ptas. facilidades. Tel. 239298 (22)

CONSELL a 500 metros pueblo, 2 plantas, 3 dormitorios, cocina con chimenea, comedor, luz, 220 V, 600 m2., de solar, falta reforma, precio 2.500.000 ptas. facilidades. Tel. 239298 (28)

VIA ALEMANIA edificio Torre de Paima, 140 m2., 4 dormitorios, 3 baños, calefacción, cocina equipada, acabados de calidad, precio 6.200.000. VAQUER. Tel. 235629 (23)

SANTA CATALINA piso 3 dormitorios, cocina equipada, puerta blindada, soleado, precio 3.600.000 facilidades. VAQUER. Tel. 235629 (16)

DISPONEMOS DE pisos, áticos, sobreáticos, duplex, en todas las zonas de Palma. Interesantes ofertas. LAMAS. 418951. (16).

SON FERRIOL áticos y pisos, 3 dormitorios, baño, aseo, desde 3.300.000. Facilidades. LAMAS. 418951. (14).

ZONA TOROS piso 3 dormitorios, baño, aseo, 4.500.000. Facilidades. LAMAS. 418951. (11).

SON COTONER piso 4 dormitorios, 2 baños, comedor con chimenea madera norte. 6.700.000. Facilidades. LAMAS. 418951. (16).

TERRENO apartamento amueblado, 1 dormitorio, comedor, cocina, baño, terraza. 2.200.000.- Facilidades. MONTIS. 226725. (13).

DRAGONERA (junto Policlínica Municipal), piso de protección oficial, 3 dormitorios con acabados de lujo. Entrada 1.400.000- Resto 15 años al 11%. MONTIS. 226725. (23).

SON DAMETO piso en perfecto estado, 3 dormitorios baño. 3.000.000.- MONTIS. 212117. (12).

PLAZA COLUMNAS Vendo ático, 4 dormitorios, buena terraza. 5.500.000.- ptas. Facilidades. 461914. API. (12)

CALLE PEREZ GALDOS cerca Avenidas. Vendo piso 3 dormitorios a estrenar. 461914. API. (12)

SON CLADERA Vendo piso 3 dormitorios. 2.500.000.- ptas. Mucho sol. 461867. API.

PLAZA FLEMING, 4 dormitorios, armarios, cocina equipada, 2 baños, calefacción individual, terraza, casi nuevo, 5.900.000. GALMES. 216668. (18)

LUIS VIVES, 3 dormitorios, armarios, baño, aseo, aparcamiento, estrenar, 4.100.000. Contado. GALMES 223127. (13)

CRUZ ROJA, ático casi nuevo, 170 m.2, 5 dormitorios, armarios, cocina equipada, gran salón, 3 baños, grandes terrazas, garaje opcional, 8.500.000. Facilidades. GALMES 216668. (24)

ZONA BALMES, 140 m.2, estrenar, 4 dormitorios, armarios, 2 baños, terraza, garaje opcional, solado cerámica, 800.000. Convenir. GALMES 223127. (19)

EUSEBIO ESTADA, 3 dormitorios, cocina equipada, amplio salón, baño, solado cerámica, 3.450.000. 1.000.000. Entrada resto 30.000 mensuales. GALMES 223127. (19)

REYES CATOLICOS, ático estrenar, 3 dormitorios, 2 baños, cocina amueblada, office, terraza 100 m.2 vista mar, 5.800.000. Facilidades. GALMES 216668. (20)

ZONA MARQUES FUENSANTA, ático 3 dormitorios, baño, aseo, calefacción individual, buena calidad, 4.950.000. Convenir. GALMES 223127. (16)

HEROES MANACOR, 120 m.2, 4 dormitorios, cocina amueblada, baño, aseo, calefacción individual, 5.000.000.- GALMES 223127. (15)

ZONA POLICLINICA, estrenar, protección oficial, 3 dormitorios, baño, 3.816.000. 1.100.000. Entrada. Resto 15 años. GALMES 223147. (16)

ZONA SAN FERNANDO, 130 m.2, 4 dormitorios, cocina amueblada, galería, 2 baños, garaje opcional, 4.000.000. 1.000.000 entrada. Resto 5 años. GALMES 216668. (22)

ZONA MARQUES CENIA, estrenar, 3 dormitorios, salón, baño, aseo, terraza, vista bahía, 5.500.000. 1.500.000 entrada. Resto convenir. GALMES 223127. (20)

ZONA BLANQUERNA, 120 m.2, 3 dormitorios dobles, armarios, cocina equipada, baño, aseo, 3.675.000. Convenir. GALMES 216668. (16)

CORONEL FRANCO, 115 m.2, 3 dormitorios dobles, cocina bien amueblada, galería cubierta, baño, aseo, amplio salón, 4.900.000. Convenir. GALMES 216668. (20)

ZONA 31 DICIEMBRE 4 dormitorios, 3 baños, salón 2 niveles, chimenea, calefacción, garaje incluído, acabados calidad, 6.500.000, facilidades. CIUTAT (G. Abraham). 221154. (22)

SAN VICENTE PAUL 8º piso, 4 dormitorios, baño, salón comedor, cocina completa, despensa, garaje incluído, 3.800.000, facilidades. CIUTAT. (G. Abraham). 221154. (21)

ZONA MARQUES FUENSANTA 3 dormitorios, baño, aseo, salón comedor, cocina amueblada, despensa, piso soleado, 3.800.000, facilidades. CIUTAT (G. Abraham). 221154. (20)

FRANCISCO SANCHO 4 dormitorios, 2 baños, amplio salón comedor, cocina amueblada, calefacción individual, piso muy soleado, 5.000.000, facilidades 5 años. CIUTAT (G. Abraham). 221154. (26)

SON COTONER 3 dormitorios, baño completo, amplio salón, chimenea, cocina amueblada, galería, 3.600.000, entrada 1.000.000. CIUTAT (G. Abraham). 221154. (20)

EDIFICIO BANCA MARCH. Estrenar 4 dormitorios, armarios, 2 baños, aseo, aire acondicionado, aparcamiento. Entrada 1.000.000. Resto 75.000 mensuales. Intereses incluidos. GILI. Tel. 223347. (23)

ZONA GESA. 4 dormitorios, armarios, baño, aseo, cocina amueblada, aparcamiento, calefacción individual gas. Entrada 3.600.000. Resto 33.000 mensuales. Intereses incluidos. GILI. Tel.: 213950. (23)

FORTI Estrenar protección oficial, 3 dormitorios, baño, aseo, cocina, pintados y decorados. Precio: 3.816.000 entrada 700.000 resto facilidades. GILI. Tel. 223347. (21)

PONT D'INCA. Plantas bajas 2 dormitorios, baño, cocina, salón comedor. Entrada 350.000. Amplias facilidades. GILI. Tel.: 223347. (17)

PONT D'INCA. Planta baja estrenar 4 dormitorios, baño, aseo. Precio 3.600.000. Facilidades 15 años. GILI. Tel.: 213950. (17)

RAFAL segundo sin ascensor, 4 dormitorios, baño, cocina y galería, 3.000.000, entrada 800.000, resto 30.000 mensuales intereses incluídos. LINDE. 224479. (20)

GENERAL RIERA cerca Avenidas, 4 dormitorios, 2 baños, cocina equipada, despensa, suelos mármol, opción aparcamiento, 5.900.000, buenas facilidades. LINDE. 224479. (20)

ZONA JUAN ALCOVER 182 m2, estrenar, 5 dormitorios, 2 baños, aseo, opción aparcamiento, 7.000.000, entrada 2.000.000, resto 10 años 11%. LINDE. 216814. (23)

ZONA MERCADO OLIVAR 140 m2, 5 dormitorios, baño, aseo, gran cocina amueblada, salón comedor con chimenea, teléfono, suelos mármol, madera norte, 5.800.000, convenir. LINDE. 216814. (25)

HEROES MANACOR cerca Avenidas, estrenar 3 dormitorios, 2 baños, cocina semiamueblada, 4.500.000, facilidades 3 años o convenir. LINDE. 224479. (20)

AVENIDAS 160 m2, 5 dormitorios, 2 baños, aseo, cocina equipada, calefacción, 8.500.000, convenir. LINDE. 224479. (15)

ZONA AVENIDAS estrenar, 120 m2, 3 dormitorios, baño, aseo, cocina con despensa, 3.800.000, entrada 1.000.000, resto 10 años directamente propietario. LINDE. 224479. (22)

ZONA BAR GUELL ático 3 dormitorios, 2 baños, cocina amueblada, despensa, salón comedor con chimenea, salita con chimenea, 5.000.000, entrada 1.500.000, resto 45.000 mensuales intereses incluídos. LINDE. 216814. (28)

OCASION bonito piso en La Vileta, 3 dormitorios dobles, cocina amueblada, terraza, galería, soleado, 2.100.000, entrada 1.000.000, resto 30.000 mensuales intereses incluídos. LINDE. 224479. (24)

ZONA ARAGON 3 dormitorios, baño completo, cocina amueblada, despensa, 3.400.000, entrada 1.000.000, resto buenas facilidades. LINDE. 216814. (17)

FORTI 4 dormitorios, cocina amueblada, despensa, 4.000.000, convenir. LINDE. 224479. (10)

ZONA BAR GOELL 1 dormitorio, baño completo, cocina amueblada, electrodomésticos, teléfono, 1.850.000, entrada 700.000, resto convenir. LINDE. 216814. (18)

SON ARMADAMS planta baja rodeada terrazas, mucho sol, 4 dormitorios, 2 baños, calefacción individual, muy buena construcción, 12.500.000 TEKY 223927 (20)

CA'N PASTILLA a 50 mts. playa, fantástico apartamento, 2 dormitorios, vista panorámica, 7.000.000 facilidades. TEKY 223927 (16)

ATICO ARENAL mucho sol, bien amueblada, 100 mts. plaza, 3 dormitorios, cocina, equipada, aparcamiento, TEKY 223927 (16)

DISPONEMOS INTERESANTES ofertas en Pto. Pollensa, Costa de Los Pinos, Sta. Ponsa. TEKY 223927 (14)

PONS Y GALLARZA 3 dormitorios, baño y aseo, cocina equipada, calefacción, terraza, galería, aparcamiento, 5.000.000 TEKY 223927 (17)

ATICO SON RAPINYA 4 dormitorios, todo exterior, 2 baños, cocina amueblada, trastero, parking 2 coches, precio muy interesante. TEKY 223927 (20)

PEDRO GARAU 3 dormitorios, armarios, suelos cerámica, pocos vecinos, todo exterior, 4.750.000 facilidades. TEKY 223927 (15)

BARCELO Y COMBIS ático 4 dormitorios, terrazas, facilidades. TEKY 223927 (10)

BONANOVA a estrenar, fantásticos pisos, fantástica vista, diversos precios. TEKY 223927 (11)

ZONA COLEGIOS diferentes precios y situaciones, facilidades. TEKY 223927 (10)

SAN TELMO espléndida vista, 2 dormitorios, terraza, barbacoa, piscina, 6.500.000 TEKY 223927 (12)

BAHIA AZUL a estrenar, 3 dormitorios, 2 baños, cocina amueblada, chimenea, vista al mar, 750 m. solar. TEKY 223927 (19)

TTE. CORONEL FRANCO Duplex 3 dormitorios, sala comedor, terraza, 2 baños, cocina con galería, 6.000.000- Facilidades. LOPEZ 452662. (18)

TENIS piso 3 dormitorios, baño, aseo, sala comedor, terraza, cocina amueblada, 4.500.000.- Facilidades. LOPEZ 452662. (15)

URGEN PISOS Cualquier zona en alquiler. LOPEZ 452662. (10)

ZONA ARAGON pisos en construcción, protección oficial, 3 dormitorios, aparcamiento incluido. Precio 5.875.000. Entrada 500.000.- Resto: 40.000.- mensuales. 468912. (19)

PLAZA HORNABEQUE ático, 2 dormitorios, sala comedor, chimenea, 2 terrazas, cocina y baño. Precio 2.800.000. Entrada 700.000.- Resto: 25.000 mensuales, intereses incluidos. Tel: 468912. (24)

SON ROCA piso llaves en mano, magnífica vista, 3 dormitorios, sala comedor, cuato de baño, cocina amueblada, mucho sol. Precio 2.000.000.- Entrada 550.000.- Resto: 25.000.- mensuales, intereses incluidos. Tel: 468912. (30)

POR GRAN DEMANDA necesitamos pisos hasta 4.000.000.- Todas las zonas de Palma. Tel. 468912. (14)

AVDA. ARGENTINA próxima entrega, 2 y 3 dor., baños, salón, cocina. Precio 4.000.000. Ptas. Entrada 1.000.000. Resto a convenir. Tel. 210137. (20)

COLLIURE pisos protección oficial, 4 dor., baño, aseo, cocina, acabados de primera. Precio: 4.125.000. Entrada 975.000. Resto 40.000 mensuales. Int. incluidos. Tel. 210137. (23).

STA. PONSA piso duplex, llaves en mano, 3 dor., baño, aseo, salón, cerca del mar, vistas, aparcamiento y jardín. Precio: 6.500.000. Facilidades a convenir directamente. Tel. 210137. (27).

M.C.D. 2022

7 CASAS Y PISOS

CTRA. VALLDEMOSA piso llaves en mano, 3 dor., baño, salón, cocina equipada. Precio: 3.500.000. Entrada: 1.000.000. Resto 35.000 mensuales. Tel. 210137. (20).

PEDRO GARAU piso 6º., 3 dorm., dobles, baños, cocina office. Precio: 4.600.000. Entrada: 1.350.000. Resto a convenir. Tel. 210137. (20).

SAN VICENTE DE PAUL ático, 5 dormitorios, 2 baños, salón, cocina amueblada, terraza 30 m2., muy buenas vistas, orientación sur, todo recién renovado. COLL API 226450 (25)

HONDEROS protección oficial, 3 dormitorios, baño, aseo, salón, aparcamiento opcional, 3.975.000 entrada 800.000, resto 27.000 mensuales, intereses incluidos. COLL API 226450 (22)

SANTA PONSA 2-3-4 dormitorios, baño, aseo, salón con chimenea, terraza, parking, cerca del mar, desde 4.450.000 entrada 1.000.000 resto facilidades. COLL API 226449 (27)

COLLIURE protección oficial, 4 dormitorios, baño, aseo, salón, cocina, 4.125.000 entrada 1.000.000, resto 40.000 mensuales, intereses incluidos. COLL API 226450 (22)

CALLE ARAGON 3 dormitorios, baño, salón, cocina amueblada, 2.800.000 entrada 1.100.000, resto convenir. COLL API 226449 (18)

RAFAL piso 3 dormitorios dobles, baño, salón comedor, terraza, cocina amueblada, galería, 3.200.000 LOPEZ 452662 (16)

TENIENTE SANCHEZ BILBAO ático, 4 dormitorios, exteriores, baño, aseo, salón comedor, terraza 20 m2., cocina completa, muy soleado, vista al mar, 4.750.000 LOPAZ 452662 (24)

SERRALTA piso nuevo, 3 dormitorios, baño, recibidor, salón comedor, terrazas, cocina completa, 3.500.000 LOPEZ 452662 (16)

PONT D'INCA Pisos en construcción, protección oficial, 2,3 dormitorios, planta baja, 4 dormitorios, armarios, terraza, baño, aseo, cocina con despensa, acabados de primera. Etrada única 350.000.- Resto 25.000 mensuales. POU. 225234. (32).

EUSEBIO ESTADA piso protección oficial, en construcción, 3 dormitorios, baño, aseo, cocina, galería, gran balcón. Entrada única 700.000.- Resto 30.000 mensuales. POU. 225234. (24).

RAFAL Atico, llaves en mano, 3 dormitorios, salón comedor, cocina, baño, terraza. 2.700.000. Entrada 500.000. Resto 30.000 mensuales. POU. 225234. (20).

AVENIDA ARGENTINA Piso 120 m2, 3 dormitorios, salón comedor, cocina, baño, terraza, 2 aseos, armarios, lavandería, despensa. Entrada 950.000. Resto 12 años. POU. 225234. (23).

FORTI pisos próxima entrega, 2 dormitorios, salón comedor, cocina, galería, baño. Entrada 400.000.- Resto 10 años. POU. 225234. (18).

ZONA HONDEROS Piso llaves en mano, 4 dormitorios, salón comedor, cocina, galería, baño, aseo, terraza. 3.900.000.- Entrada 1.000.000. Resto 35.000 mensuales. POU. 225234. (21).

PPLAZA MADRID piso 4 dormitorios, salón comedor, cocina, galería, baño, aseo. 3.700.000. Entrada 1.300.000. Resto 12 años. POU. 225234. (18).

BONAIRE Atico lujo, 4 dormitorios dobles, 3 baños, cocina amueblada, sala, salón comedor, chimenea, terraaza, garaje, calefacción 10.500.000.- Facilidades. POU. 225234. (21).

TENIS piso 3 dormitorios, salón comedor, cocina amueblada, baño, aseo, terraza, galería. 4.000.000. Facilidades. POU. 225234. (16).

ZONA SEMINARIO sobreático estrenar, protección oficial, 3 dormitorios, baño, cocina, salón, terraza, armarios empotrados, 3.650.000 Entrada 800.000 PAZOS 463966 (19)

ZONA PLAZA ESPAÑA pisos estrenar, 3 y 4 dormitorios, mármol, hilo musical, calefacción individual, desde 8.000.000. PAZOS 463966 (19)

COLLIURE ático duplex estrenar, protección oficial, 3 dormitorios, baño, aseo, salón, cocina, terraza, 80 m. gres, 5.200.000 Entrada 1.500.000 resto 15 años. PAZOS 463966 (24)

AMANECER pisos estrenar, protección oficial, 3 dormitorios, salón, cocina, baño, aseo, garaje opcional, 4.600.000 entrada 600.000, entrega llaves 500.000 PAZOS 463966 (26)

M. JOSE DARDER piso estrenar, 4 dormitorios; baño, aseo, cocina, terraza, salón, 4.200.000 Entrada 1.200.000 resto convenir PAZOS 463966 (20)

ZONA GESA pisos estrenar, 3 y 4 dormitorios, desde 4.300.000 hasta 6.300.000; ático 3 dormitorios, terraza, 5.000.000 Entrada 1.000.000 resto 10 años. PAZOS 463966 (26)

OCASION piso 140 m., 4 dormitorios grandes, 2 baños, salón, terraza, armarios empotrados, madera babay calefacción, 6.700.000. Se permutaría por piso inferior PAZOS 463966 (26)

TOROS piso 3 dormitorios baño, aseo, cocina amueblada, nueva, 3.500.000. Entrada 745.000 resto 44,02E mensuales, (intereses incluidos), PAZOS 463966 (20)

EUSEBIO ESTADA piso 3 dormitorios, baño, aseo, 2 balcones, salón, trastero, armarios, empotrados, 3.900.000. Entrada 845.000, resto 45.000 mensuales (intereses incluidos). PAZOS 463966 (24)

ATICOS ZONA TENIS 2 dormitorios, 2 baños, terraza, mucha luz, calidad, 5.500.000, Facilidades. TEKY. 223927. (15).

VALLDEMOSA mucho estilo, 2 plantas, 4 dormitorios, 5.500.000 facilidades. TEKY. 223927. (11).

PUIGPUNYENT casa pueblo, 4 dormitorios, jardín, 7.000.000. Facilidades TEKY. 223927. (10).

SOLEDAD. PLanta baja techo libre, 3 dormitoiros, salón comedor, garaje, 4.200.000. LOPEZ 452662. (13)

PONT D'INCA (SA CABANA). Finca de 4 pisos, dos por planta, 3 dormitorios, salón comedor 300.000 Entrada precio 3.800.000 LOPEZ 452662. (21)

SON CLADERA. Planta baja 3 dormitorios dobles, salón comedor, cocina y patio. Entrada 500.000. Precio 2.400.000. Facilidades. LOPEZ 452662. (20)

ATICO ZONA MATADERO. 100 m.2 terraza, vistas panorámicas, 2 dormitorios dobles, sala comedor amplia, 2.900.000. Entrada 700.000 resto 10 años. LOPEZ 452662. (22)

RAFAL. Pisos llaves en mano, 4 dormitorios, salón comedor Entrada 500.000 resto 25.000 mensuales. LOPEZ 452662. (16)

ARAGON. Pisos protección oficial en construcción, 3 dormitorios, saldn comedor amplio 110 m.2 terraza. Entrada 500.000 resto 25.000 mensuales LOPEZ 452662. (21)

PLANTA BAJA techo libre zona Hostalets, 2 dormitoiros, sala comedor, patio 2.600.000. Facilidades LOPEZ 452662. (16)

ZONA BAR GUELL. Atico 3 dormitoiros, saldn comedor, 2 terrazas, 2.600.000. Facilidades LOPEZ 452662. (14)

SON COTONER. Piso estrenar, 3 dormitorios, baño, aseo, salón comedor, cocina, garaje opcional, 3.800.000. Entrada 800.000. Resto 15 años LOPEZ 452662. (21)

JOAN MIRO. Duplex estrenar, 2 dormitorios dobles, armarios, baño, aseo, salón comedor, cocina amueblada, terraza, 5.275.000. LOPEZ 452662. (18)

AVENIDA ARGENTINA. Piso 5 dormitorios, armarios, 2 baños, aseo, saldn con chimenea, cocina amueblada, calefacción, garaje opcional, 8.850.000. LOPEZ 452662. (21)

ATICO LUJO TENIENTE TORRES. 4 dormitorios, 3 baños, aseo, salón, cocina amueblada, terraza 150 m.2, garaje. Facilidades LOPEZ 452662. (18)

SON OLIVA. Precioso 5.º piso, decorado, amueblado, 3 dormitorios, cocina amueblada, comedor, baño, terraza, galer.a. 3.500.000 desde 1.000.000 entrada. Resto 12 años. BONET 255149. (24)

ATICO SON OLIVA. Semiamueblado, 2 dormitorios, comedor cocina amueblada, baño, 2 terrazas grandes, trastero. 2.300.000. BONET. 255149. (17)

¡OCASION! Zona Médico Darder. Precioso piso nuevo terminado, 150 m2., 4 dormitorios, 2 baños, cocina amueblada, buena orientación, terraza y galería, buena construcción. 4.900.000. Condiciones a convenir. BONET. 255149. (29)

ARQUITECTO BENNASSAR. Precioso piso nuevo a estrenar, 4 dormitorios, armarios empotrados, 2 baños, cocina con despensa, suelos cerámica, calefacción, trastero, pequeña comunidad 5.500.000 con facilidades BONET. 255149. (27)

VIA ALEMANIA. Junto Juzgados. Gran piso 200 m2. Ideal para vivienda y despachos. 5 dormitorios, 2 salas con chimenea, 2 trasteros, cocina equipada. Precio a convenir. BONET. 255149 (29)

AMANECER. Precioso piso nuevo terminado. Protección oficial, 3 dormitorios dobles, baño y aseo. Aparcamiento incluido. Gran cocina. 4.950.000 Desde 1.300.000 entrada, resto 15 años, 11% interés. BONET. 255149. (29)

ZONA PLAZA ESPAÑA Pisos en construcción. Protección Oficial, 3 dormitorios, baño y aseo, cocina, comedor, terraza, galería aparcamiento. 4.750.000 Desde 500.000 firma contrato, resto 15 años, 11% interés. BONET. 255149. (29)

ZONA AMANECER. Piso 4 dormitorios, 2 baños, cocina amueblada. Soleado. Perfecto estado. Aparcamiento. 3.700.000. ROSSELLO. 224991. (16)

ANTONIO MARQUES. Piso estrenar, 4 dormitorios, 2 baños, armarios, balcón. Soleado. 6.825.000. ROSSELLO. 224991. (14)

CAPITAN CRESPI HOMAR. Piso nuevo, 4 dormitorios, 2 baños, aseo, cocina amueblada, despensa, galería, suelos cerámica. 6.750.000. 224991. (18)

SOLEDAD. Planta baja, 3 dormitorios, baño, cocina amueblada. Corral. Buen estado. 3.500.000. 224991. (13)

PLAZA FLEMING. Piso 4 dormitorios, 2 baños, cocina amueblada, balcón, calefacción individual. 5.900.000. 224991. (14)

SANTA CATALINA. Sobreático decoración moderna, buenas vistas, 3 dormitorios, armarios, 2 baños, aseo, cocina amueblada y equipada. Soleado. Terraza. 5.750.000. 224991. (21)

SANTA CATALINA. 1.º nuevo, 3 dormitorios, baño, aseo, cocina amueblada, trastero. Terraza. 4.150.000. Facilidades. 224991. (15)

PLAZA PEDRO GARAU. Piso alto, 3 dormitorios, 2 baños, cocina, office. Balcón despejado. 4.200.000. 224991. (15)

ATICO BONAIRE 200 m. construidos, 4 dormitorios, armarios decorados, 2 baños, aseo, salón chimenea, cocina amueblada roble, suelos parket y moqueta, único en planta. Aparcamiento. Precio convenir. 224991. (28)

ANDREA DORIA. Piso lujo, 4 dormitorios, armarios, 2 baños, cocina amueblada, gran salón, calefacción individual, suelos mármol, 2 plazas garaje. Convenir con propietario. 224991. (24)

ZONA AVENIDAS. Atico 4 dormitorios, armarios, cocina amueblada, galería, despensa. Todo exterior. Mucho sol. 4.600.000. Facilidades. ROSSELLO. 224991. (18)

ZONA COLEGIOS. Piso nuevo sin gastos, 4 dormitorios, armarios, cocina amueblada, despensa, galería, baño, aseo. 5.250.000. Facilidades. 224991. (18)

ZONA AVENIDAS. Piso 3 dormitorios, armarios, cocina amueblada, coladuría. 2.600.000. Muchas facilidades. 224991. (13)

ANDREA DORIA. Piso 200 m. 4 dormitorios dobles, armarios, 2 baños, cocina amueblada, galería. Terraza. Aparcamiento. 6.950. 000. Estudiaremos ofertas. 224991. (20)

ZONA BLANQUERNA. 1.º 180 m. construidos, 5 dormitorios dobles, armarios, 3 baños, cocina amueblada, calefacción individual, aislamiento térmico y acústico. 200 m. terraza. Garaje. 7.500.000. 224991. (26)

ZONA PASEO MALLORCA. Atico, vista preciosa, sol todo el día, 1 dormitorio doble, baño, aseo. Terraza 40 m. 3.500.000. Facilidades. 224991. (21)

LAS MARAVILLAS. Bungalow nuevo, 2 dormitorios, armarios, baño, jardín, 150 m. Piscina. 5.500.000. Facilidades. 224991. (15)

ZONA EUSEBIO ESTADA. Atico 3 dormitorios, armarios, baño, aseo. Mucho sol. Cocina amueblada. Galería. 2 terrazas. 3.500.000. Facilidades. 224991. (19)

GRAN OPORTUNIDAD. Zona Cruz Roja, piso nuevo 135 m. 4 dormitorios, armarios, baño, aseo, cocina amueblada. Todo exterior. Aparcamiento. 5.600.000. Facilidades. ROSSELLO. 224991. (23)

SANTA PONSA Cerca cala, apartamento, tipo chalet. Entrega en Junio 1984, tres dormitorios, armarios, sala-comedor, chimenea, terraza grande, cocina, galería, baño y aseo, aparcamiento, jardín. Comunidad reducida: Precio: 5.300.000. ptas. Entrada: 600.000.- ptas, mensualidades a 30.000 ptas. Inmobiliaria Giménez. Tel.: 221235 - 221250. (44)

ARAGON piso 6º, llaves en mano, tres dormitorios, baño y aseo, cocina totalmente amueblada con electrodomésticos, sala-comedor, Precio: 3.800.000. ptas. Entrada única: 800.000.- ptas. Resto: 30.000 mensuales interes incluidos. Inmobiliaria Giménez. Tel: 221250 - 221248. (36)

PLAZA COLUMNAS piso 5º llaves en mano, cinco dormitorios, sala comedor, terraza, cocina amueblada, baño y aseo, Precio: 4.600.000 ptas. Entrada única: 1.200.000.- ptas. Resto: 36.000 ptas mensuales intereses incluidos. Inmobiliaria Giménez. Tel.: 221248 - 221235. (36)

ARCHIDUQUE LUIS SALVADOR Piso llaves en mano, cuatro dormitorios, armarios, cocina amueblada con electrodomésticos, dos baños, suelos cerámica. Exento. Precio: 4.978.000 ptas. Entrada única: 1.000.000.- ptas. Resto: 45.000.- ptas. mensuales intereses incluidos. Inmobiliaria Giménez. Tel: 221248 - 221250. (38)

ZONA CAPITOL piso 2º, llaves en mano, cinco dormitorios, cocina amueblada, galería, salón-comedor, balcón, baño y aseo, Precio: 6.000.000.- Entrada única: 1.500.000 Resto: 45.000 mensuales, intereses incluidos. Inmobiliaria GIMENEZ. Teléfono: 221248 - 221250. (34)

ATICO Rafal dos dormitorios, baño, terraza. 2.500.000. Buenas facilidades. 463248. (10)

ZONA INSTITUTO Atico estrenar, 165 m2 edificado, 135 m2 terraza, aparcamiento, facilidades. Otros áticos en diferentes zonas. 463248. (18)

BONANOVA Optimos pisos estrenar, vistas bahía, dos, tres y cuatro dormitorios, facilidades diez años. 463248. (15)

CRUZ ROJA pisos estrenar, tres y cuatro dormitorios, facilidades. 463248. (10)

ARENAL Sometimes, Can Pastilla. Pisos estrenar tres y cuatro dormitorios, desde 4.000.000.- 463248. (13)

FORTI Pisos estrenar, de tres dormitorios, baño, aseo. 3.800.000.- Facilidades 12 años. 463248. (13)

FORTI. Ultimos pisos 3 dormitorios, 3.816.000; 600.000 entrada. Resto 15 años. MARQUES 223719. (13)

ZONA INSTITUTO. 4 dormitorios, 2 baños, calefacción, mármol, aparcamiento opcional, 8.900.000. Facilidades. MARQUES 223719. (14)

ZONA HONDEROS. Ultimos pisos 3 y 4 dormitorios, 3.800.000 y 4.500.000; 1.000.000 entrada. Resto 10 años sin hipoteca. Terminados. MARQUES 223719. (21)

AVENIDA ARGENTINA. Ultimos pisos 3 y 4 dormitorios, calefacción. Aparcamiento opcional. 5.290.000 y 5.225.000. Facilidades. MARQUES 223719. (17)

GENERAL RIERA. (Principio). 3 dormitorios con aparcamiento incluido. 4.500.000. Protección oficial. Facilidades 15 años. MARQUES 223719. (16)

PEREZ GALDOS. 3 dormitorios, aparcamiento incluido. 5.000.000. 1.500.000 entrada. Resto 15 años. MARQUES 223719. (14)

ZONA PLAZA TOROS. 3 y 4 dormitorios. Terminados. 4.350.000 y 5.500.000 (con aparcamiento). Protección oficial. Facilidades. MARQUES 223719. (18)

PISOS TERMINADOS Y EN CONSTRUCCION. 3 y 4 dormitorios, en varias zonas, 1.000.000 entrada. Resto 10 años, directamente al constructor. Sin hipotecas. MARQUES 223719. (24)

OCASIONES. Carretera Sóller, 4 dormitorios, 3.100.000; zona Marqués Fuensanta, 3 dormitorios, 3.850.000; Fortí 4 dormitorios (terraza 50 m2.) 4.500.000; Terreno 1 dormitorio y sala, amueblado, 3.500.000; Son Oliva, 4 dormitorios, 3.600.000; facilidades de pago. MARQUES 223719. (36)

SON OLIVA 3 dormitories, cocina amueblada, armarios empotrados, baño, aseo, todo exterior, 2.900.000, facilidades. COMAMALA. 298558. (16)

CALLE ARAGON 3 dormitorios dobles, baño, aseo, salón comedor, 2.650.000, grandes facilidades. COMAMALA. 298558. (14)

ARAGON piso 200 m2, 5 dormitorios, 2 baños completos, aseo, cocina grande equipada, coladuría, gran salón-comedor, calefacción, preparado para aire frío, 11.000.000 P-635. GABRIEL MAS. 221340. (28)

ZONA COLEGIOS piso 4 dormitorios, 2 baños, buenas vistas, 4.200.000 P-639. GABRIEL MAS. 221340. (15)

ZONA AVENIDAS 2 pisos grandes para reformar, 2.000.000 y 2.200.000. P-634. GABRIEL MAS. 221340. (15)

ZONA AVD. ARGENTINA magnífico piso 7º, 4 dormitorios, 2 baños, terraza grande, cocina amueblada, galería, buena orientación, 7.900.000, facilidades. JAVIER JIMENEZ. 452850. Ref. 424. (24)

PEDRO GARAU a estrenar, piso lujo 4 dorm. 2 baños, cocina amueblada, terraza, galería, calefacción, 8.600.000, facilidades. JAVIER JIMENEZ. 452850 Ref. 107. (21)

ZONA FORTI piso bien conservado, 4 dorm. baño, cocina amueblada. despensa, galería, 2 terrazas, mucho sol, buena vista, 3.700.000, facilidades. JAVIER JIMENEZ. 452850 Ref. 273. (24)

VALLDEMOSSA 4 dorm. sala comedor, baño, otras dependencias, buena vista, 6.500.000, facilidades. JAVIER JIMENEZ. 452850 Ref. 209. (16)

ATICO BLANQUERNA 100 + 30 m2 terraza, 3 dormitorios, armarios, baño, aseo, salón comedor grande con terraza, cocina completa, calefaccidn indifidual, orientación sur, aparcamiento opcional, 5.200.000 facilidades. RIGO. 217122-217506. (31)

PLAZA HORNABEQUE reventa piso 3 dormitorios, armarios empotrados, baño, aseo, cocina amueblada, 3.900.000, facilidades. RIGO. 217122-217506. (17)

FINAL C/ GENERAL RIERA planta baja nueva, 4 dormitorios, baño aseo, cocina amueblada, salón comedor, trastero, lavadero, garaje, 4.800.000, facilidades. RIGO. 217122-217506. (23)

ARCHIDUQUE LUIS SALVADOR pisos V.P.O. 3 dormitorios dobles, baño, aseo con ducha, gran cocina, galería, pequeña comunidad, 2 pisos por planta, gran calidad en acabados, suelos gres, norte, persianas, etc. entrada 500.000 y 35.000 mensualea. RIGO. 217122-217506. (20)

AVENIDA SAN FERNANDO piso de 3 dormitorios, baño, aseo, cocina amueblada, despensa, 3.900.000, facilidades. RIGO. 217122-217506. (17)

ARCHIDUQUE LUIS SALVADOR junto Avenidas, piso lujo, 3 dormitorios, dobles, armarios, 2 baños, gran salón comedor, cocina amueblada, galería, suelos parket, 7.000.000. RIGO. 217122-217506. (25)

BONANOVA ático a estrenar, maravillosas vistas a la bahía, 4 dormitorios, 2 baños completos, salón comedor con chimenea, terraza, cocina con despensa, trastero, garaje, piscina y jardín, comunidad, 12.500.000 facilidades. RIGO. 217122-217506. (33)

LUIS VIVES (principio General Riera) pisos llaves en mano, V.P.O. 3 dormitorios, baño, aseo, acabados cerámica, maderas norte, aparcamiento incluido, 4.500.000, facilidades. RIGO. 217122-217506. (27)

PISO 5º Ausias March, 4 dormitorios, armarios, cocina amueblada, galería, baño y aseo, amueblado, precio 5.000.000 ptas. a convenir. L. GOMILA. 295343. (22)

PISO 3º junto Luis Vives, 3 dormitorios dobles con armarios 2 baños, cocina amueblada, muy buenas calidades. Precio 5.250.000 ptas. a convenir. L. GOMILA. 295343. (26)

ATICO Costa D'en Blanes 186 m2, 4 dormitorios, sala comedor 55 m2, con chimenea, trastero, terraza de 41 m2, precio 14.000.000, facilidades 5 años. VAQUER. 235629. (26)

CALLE HONDEROS: Viviendas Protección Oficial, sala comedor, 3 dormitorios dobles, cocina, 1 baño, 1 aseo, galería, parking opcional sólo 3.975.000 Pts. Entrada 1.000.000 Ptas. Facilidades 13 años al 11% interés. LA BONANOVA: Pisos lujo, en Zona Tranquila de 1, 2, 3 y 4 dormitorios, sala comedor, con chimenea, cocina, 1 y 2 baños armarios empotrados en todas las habitaciones, galería, magníficas terrazas con vistas a todas las bahía, calefacción individual, portero automático T.V. instalación teléfono. Desde 6.000.000 Pts. y 1.200.000 de entrada. Facilidades 10 años. RUSTIC.— J. Valentí, Avda. A. Rosselló, 29-1º-3ª Tel. 225600-01.

TRINIDAD RIERA

VENTA DE PISOS

ENTRADA Y FORMA DE PAGO A CONVENIR

Informes: C/. General Ricardo Ortega, 27 - 1.º
Teléfono: 46 75 15 - PALMA

OCASION

VIA ARGENTINA

Por traslado vendo piso completamente amueblado, 3 dormitorios, 1 baño, sala comedor, ptas. 3.400.000. Facilidades. Tel. 221688

CALLE SOBERATS ANTOLIN: Pisos Protección Oficial a estrenar, con sala comedor cocina, 4 dormitorios, 1 baño completo, aseo con ducha, terraza, galería. 4.125.000.- Ptas Entrada 1.400.000.- Resto 25.000.- Ptas. mensuales al 11% de interés. ZONA FLEMING: Gran ocasión piso lujo, 3 dormitorios, cocina amueblada, 1 baño, 1 aseo completo, armarios empotrados, terraza y galería calefacción individual, teléfono. Sólo: 3.500.000.- Ptas. Entrada 1.000.000. Resto 10 años. RUSTIC.- J. Valentí. Avda. A. Rosselló, 29-1º-3ª. Telf.: 225600/01.

PISOS DE PROTECCION OFICIAL

Calle Aragón, esquina Pedro Ripoll Palou. Tres dormitorios dobles; dos baños completos, cocina espaciosa, coladuría, recibidor, distribuidor, gran sala comedor, amplias terrazas y balcones, madera norte en interiores y exteriores, persianas enrollables, gas ciudad, antena colectiva T y FM, teléfono, portero automático, pavimento cerámica en toda la vivienda, ascensores hast aparcamiento, baños y cocinas azulejos hasta techo, agua caliente por termo gas ciudad, parque infantil y gimnasio propios. 15 años facilidades. Promotor - Constructor: JAIME GIBERT RUIZ-FUNES
Vía Alemania, 15 Tels. 212705-211946

ZONA ESTADIO BALEAR: Sobreático 160 m2, 3 dormitorios, sala comedor, gran cocina, 1 baño completo, gran terraza, parking opcional, galería, trastero, maravillosas vistas, todo exterior, Precio: 4.750.000.- Ptas. 40% entrada. Resto 10 años.

PLAZA TOROS: Oportunidad, piso a estrenar, 120 m2, sala comedor, 4 dormitorios, cocina, 1 baño completo, aseo, armarios, terrazas, galería parking opcional, gas ciudad, trastero, suelos cerámica. Sólo 4.200.000.- ptas. Entrada 40% Resto 15 años.

HEROES DE MANACOR: Piso a estrenar, de 100 m2, cocina, sala comedor, 3 habitaciones, 2 baños completos, balcón, sólo 4.500.000.- ptas. Entrada 1.500.000.- Resto a convenir.

RUSTIC. J. Valentí. Avda. A. Rosselló, 29 1º 3ª Tfno: 225600/01.

8 TRASPASOS

ANTES de comprar, vender o traspasar, consúltenos no se arrepentirá BELTRAN INMOBILIARIA. Tel. 671663, 227219, 222211, 225627. (17)

TRASPASO bar-pub, en El Arenal 1ª línea, entre balneario 7 y 8. 150 m2., en pleno funcionamineto. Alquiler bajo. Aceptaría permutas. Tel. 464050. (24).

ZONA OLMOS. Traspaso tienda calle Font y Monteros. 90 metros cuadrados. 2.500.000 pesetas. Facilidades. 222309. (15)

TRASPASO PUB muy económico entrada 600.000. LOPEZ 452662. (10).

PEQUEÑO BAR HAMBURGUESERIA traspaso en barriada muy concurrida, cajas superiores a 15.000 diarias. Entrada 1.500.000. LOPEZ. 452662. (18).

FORTI alquilo precioso local 35 m2., 23.000 mensuales con pequeño traspaso 200.000. LOPEZ. 452662. (14)

CALA MAYOR vendo local con terraza sobre el mar. 2.500.000. Apto para bar. Facilidades LOPEZ. 452662. (16)

SAN AGUSTIN traspaso local 40 m2. apto cualquier negocio. 1.200.000. Alquiler 14.000. LOPEZ 452662. (14)

TRASPASO LOCALES en diferentes zonas comerciales desde 300.000. LOPEZ. 452662. (10).

ZONA CAMP REDO traspaso bar-cafeteria en pleno funcionamiento, cajas superiores a 35.000 diarias, precio y condiciones a convenir. LOPEZ. 452662. (20).

DISPONEMOS del bar que usted precisa en el lugar que desee LOPEZ. 452662. (12).

JAIME III traspaso restaurante, bien montado, mucha clientela. Precio convenir. 222116. PEREZ. (12).

JAIME III traspaso local, situación inmejorable. No curiosos. 222116. (10).

SAN MIGUEL traspaso local, preparadisimo, cualquier negocio. 222116. PEREZ. (10).

1ª. LINEA GOMILA PARK traspaso bar, terraza, bien montado, 3.500.000. 222116. PEREZ. (12).

GANGA traspaso bar cerca Sindicato, 200 m2. terraza, sólo 875.000 contado. 222116. PEREZ. (13).

SI UD. quiere traspasar su bar o restaurante, yo tengo el cliente. 222116. PEREZ. (14).

PLAZA FLEMING traspaso tienda montada artículos regalos, 1.000.000, alquiler 12.000. 222116. PEREZ. (12).

TRASPASO local Plaza Pio XII, 90 m2, más altillo 7.000.000, alquiler 7.500. 222116. PEREZ. (14).

TRASPASO restaurante en Portals Nous, totalmente montado y en funcionamiento, frente complejo turístico. 8.000.000 Ptas. 40.000 Ptas. alquiler. KIRCHHOFER. 252043. (20).

TRASPASO local en zona Olmos, 90 m2. más 90 m2. de sótano, aseo, escaparates, estanterías, etc. 3.500.000 Ptas. KIRCHHOFER. 252043. (20).

AV. ARGENTINA local decorado, apto para agencia viajes, inmobiliaria o boutique. Sup. 110 m2., precio a convenir. Tel. 280882. (18).

CENTRO COMERCIAL LOS GERANIOS boutique en pleno funcionamiento y totalmente equipado, 2.700.000 Ptas. alquiler 40.000. MONTIS. 212117. (17).

PORTALS NOUS fabuloso restaurante, cafeterias totalmente equipado, local 60 m2. terraza 100 m2., trabajo todo el año. Precio traspaso interesante. ARMENGOL. 214910. (22).

MAGALUF Y ARENAL las mejores cafeterías y restaurantes las tenemos a su disposición en exclusiva. FINCAS S. MAS. 216946. (19).

FERRETERIA articulos regalo local 115 m2. 4 escaparates. Ptas. 1.500.000 género según factura. FINCAS S. MAS. 216946. (17).

TRASPASO PUB todo montado, muy céntrico 1.700.000 alquiler. 8.500 ARMENGOL. 214910. (11).

CARRETERA MANACOR bar cafeteria 100 m2, 2 dormitorios, baño, equipadísimo alquiler 25.000, traspaso 1.850.000 convenir. ARMENGOL. 214910. (20).

TRASPASO BOUTIQUE Plaza Mayor muy bien montada en la galería central. Muy rentable. ARMENGOL. 214910. (14).

ARENAL CAFETERIA 75 m2, terraza, pleno funcionamiento, 3.750.000 facilidades. ARMENGOL. 214910. (11).

M.C.D. 2022

8 TRASPASOS

SE VENDE Music-pub-bar, 2 puertas entrada, 2 baños nuevos, video con pantalla gigante, botelleros y frigoríficos, equipado, permiso música, terraza y apertura. Precio: 8.500.000 ptas. Muchas facilidades. Tfno. 239298. (32)

ARENAL: Traspaso cafetería, mucha clientela, totalmente equipada. Local 150 m2. más 70 de terraza. 6.500.000. Facilidades. LAMAS 418951. (19)

PLAZA GOMILA: Traspaso bar, completamente equipado, insonorizado, permiso música. 5.500.000, alquiler 6.000. LAMAS 418951. (14)

SUPERMERCADO y carnecería, por no poderla atender, zona Reyes Católicos. 2.000.000.- ptas incluído género. 461887- API.

PUB ARENAL 1ª línea, 150 m. equipado TEKY. 223927. (10).

PLAZA MEDITERRANEO Pub completamente equipado, proyecto discoteca en interior, precio muy interesante. TEKY 223927. (14).

POR ENFERMEDAD traspaso mercería, pleno rendimiento, precio muy bajo, zona comercial. TEKY 223927. (13).

CAFETERIA pleno rendimiento, zona turística, capacidad 200 personas. Totalmente equipada. Oportunidad TEKY 223927. (13).

EN SON RAPINYA traspaso droguería pleno rendimiento precio muy interesante. TEKY 223927. (12).

OPORTUNIDAD zona Gomila traspaso pub mesón pleno rendimiento posibilidad ampliación restaurante. Facilidades. TEKY. 223927. (14).

CA'N PASTILLA traspaso local 60 m2. para tienda a punto de abrir, muy bien decorado. Precio 1.850.000 a convenir. Tel. 210137. (21).

TRASPASO BAR entre Paseo Mallorca y Policía Nacional, todo nuevo, hace chaflán, 2 entradas, mobiliario y maquinaria completa, cocina, trastero, 2 baños, buena decoración. 3.500.000. Facilidades. CIUTAT (G. Abraham). 221154. (30).

GOMILA primerísima línea, gran ocasión por marchar a extranjero, vendo bar-restaurante, terraza, bodega, jardín, situación inmejorable, sólo 8.000.000, contado. No curiosos. 222116. (22)

OCASION

TRASPASO SUPERMERCADO perfectamente equipado, pleno rendimiento, cajas demostrables. TEKY Tel. 223927

bolsa inmobiliaria

PARTICULARES

9 SOLARES Y TERRENOS

SES ROTGETES solar de 2.340 m2. Tel. 244144. (10)

VENDO O CEDO derechos edificación solar, detras. Escuela Graduada, calles Fray Cuñado y Mateo Enrique Lladó (esquina). Tel. 237476. (19)

PONT D'INCA NOU todas las instalaciones, orientación sur. Tlf. 270833. (10)

BAHIA DE ALCUDIA, vendo solar en Lago Esperanza a 4.000 Ptas. el m2. Tlf.: 540263. (14)

VENDO solar 850 metros, zona el Pont d'Inca. Tel. 600492 (10)

OCASION solar Sa Font Seca, 2.000 m2., todos los servicios, hace esquina, 2.350.000 ptas. MEDITERRANEA 223918 (16)

COSTA D'EN BLANES: solar 762 m.2 llano inmejorables vistas. Tel. 460474. (11)

SE VENDEN parcelas de 435 m2 en urbanización Pont D'Inca Noyu informes Tel. 233838. (14)

SE VENDE solar, 4.000 m2. Concas, espléndidas vistas, pinos y olivos. Tel. 289720. (12).

VENDO LOCAL 247 metros, estanterías, luces, agua. Facilidades pago. Benito Pons, junto Metropolitan. Tfno. 415680. (15)

PARTICULAR vende solar Bahía Azul, precio convenir. Tel. 274240 de 12 a 3 y de 8 a 10 tarde. (20)

URBANIZACION ES GARROVERS solar 3.150 m2. todos los servicios, facilidades. Tel. 296988. (12)

PARCELACION RUSTICA SON OLIVER

ENTRE SAN JORDI Y S'ARANJASSA

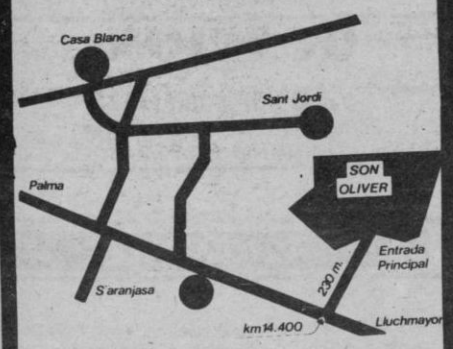

–Parcelas de 7.500 m.2
–Calles asfaltadas, agua, luz.
–Permisos legales para construcción de inmediato
–Desde 290,- Ptas. m.2

Información y venta: Tel. 22.36.25

10 LOCALES Y DESPACHOS

PAGUERA se alquila local con terraza apto cualquier negocio. Tel. 686083.

COMPRARIA local 200 m2., en polígono, oferta Telf 450195 laborables. (10)

PARTICULAR alquila despacho amueblado, 70 m., exterior en planta baja en C/ Colliure, informes 250638-255873 (16)

ZONA SAN MIGUEL Olmos, vendo despacho 148 m2. 5.000.000 ptas. 10 años plazo. Telf. 217640. (15)

ALQUILO DESPACHO mejor situado de Palma, esquina céntrica y comercial. 70 m2, todo exterior 60.000 ptas. Idóneo casa de Seguros, Gestoría, Asesoría Fiscal, etc. Tel. 223633. (26)

DISPONGO DE LOCAL de 300 mts. aproximadamente, luz, fuerza y teléfono. Busco socio para almacén u otro negocio. Tfno. 240015. (20)

JUNTO TEATRO PRINCIPAL alquilo despacho 150 m2., 38.000 ptas. Tel. 212290 (11)

SE ALQUILA LOCAL Comercial Forti todo acondicionado 32.000 con estanterías y teléfono, acristalado iluminación etc. 300.000 Traspaso 455598. Noches. (19)

MAGALLUF junto a Hotel D. Manolo, locales grandes terrazas, precios ventajosos. facilidades. 201111. (13)

LOCALES Ctra. de Sóller, junto gasolinera, precio ventajoso, facilidades de pago. Informacidn. 201111. (15)

LOCALES Y DESPACHOS céntricos con todas las ventajas de la Protección Oficial, y muy buen precio y con las máximas facilidades de pago hasta 15 años al 11% interés, distintas superficies. Tel. 201111. (33)

VENDO despacho en Paseo Mallorca. Tel. 226604 (10)

VENTA LOCALES

CENTRO COMERCIAL SANTA PONSA

Tel. 239087 de 8 a 9 laborables
Srta. María Antonia.

11 FINCAS

VENDO dos cuarteradas en Pórtol-Marratxí. Tel. 602117. (10)

URGE vender cuarterada cerca Palma, casa comodidades, frutales, pinos, dependencias animales, cercado muy tranquilo. 3.450.000. Tl. 292501. (17)

BUGER, se vende una cuarterada, cercada pared con caseta. Precio 2.000.000 de Ptas. Facilidades de pago. Tlf.: 540263. (19)

SON AMETLER 6 kms. Palma. 1.400 m2. agua, luz, 1.100 ptas/m2. SANTA Mª. 600 m2. aprx. 250.000 ptas. Tel. 244913. (20)

PARTICULAR vende: Finca rústica de 14.000 m2. aprox. Ubicada en Son Cladera y linda con Auto Escuela Garcías. Precio 1.200 Pts. M2., facilidades. Horario de 1 a 4 y a partir de las 22,15 h. Tel. 298486. (38)

SANTA EUGENIA finca 3.500 m2., casa 2 dormitorios, garaje, chimenea, agua, electricidad, aljibe, frutales. 2.500.000 facilidades 216415 (17)

PARTICULAR vende entre San Lorenzo y Artá finca rústica de 45 cuarteradas, secano, pinar y caza. Tel. 286056 (18)

SON RAMONELL parcela 2.000 m2., permiso construcción, naranjos producción, agua y luz instalados, cercada, casita aperos, 4.900.000 ptas. convenir. MEDITERRANEA 223918 (21)

1 KM. 1/2 DE PALMA. 2000 m2. Con agua mil pas m2. Facilidades. Tel. 250293. Por la mañana. (18)

9 KM. PALMA parcela 550 m2., agua, posibilidad luz, cercada, casita con 1 dormitorio, salón chimenea, baño, cocina, 1.750.000 facilidades. MEDITERRANEA 223918 (22)

SON SARDINA finca rústica, 3 1/2 cuarteradas con casas mallorquinas. 14.000.000 ptas. MEDITERRANEA 223918 (14)

ZONA GARROVES parcela 1.000 m2., agua, posibilidad luz, 1.075.000 ptas., facilidades. MEDITERRANEA 223918 (13)

ZONA BINISALEM finca 2 cuarteradas, casa rústica, (alguna reforma), agua, luz, frutales. 10.500.000 ptas. Acepto cambio piso en Palma. MEDITERRANEA 223918 (21)

2.000 m2. De muy buena tierra, muchos árboles frutales. Vallado agua luz teléfono. Casa nueva, 4 dormitorios, con chimenea, cocheria, piscina 10 kms de Palma. 6.000.000. Tel. 202937. (28)

ALGAIDA. Gran casa mallorquina. Necesita reforma. 7 cuarteradas. Buen acceso. 8.000.000 ptas. Tfno. 665226 (14)

LLUCMAJOR, chalet 4 dormitorios, baño, garaje. Casitas animales. 7.000 m2. cultivo, muchos albaricoques. Permisos toda regla. 3.800.000 pts. amueblado. Tfno. 665226 (22)

PINA, un cuartón pinar 225.000 ptas. 1/2 cuartera de pinar y cultivo. 300.000 ptas. Tfno. 665226. (16)

PINA, casa con corral, buenas vistas. Necesita reforma. 1.900.000 ptas. Tfno. 665226. (12)

VENDO finca con mucha caza, o cambiaría por locales, pisos o dinero. Tel. 216941. (14)

COMPRO casa o solar para construir en Establiments o Secar de la Real. Tel. 455230. (15)

PARTICULAR

Entre Biniali y Consell, rústica de 3.000 m.2 con casa planta baja tres dormitorios dobles, baño, cocina, salón comedor con chimenea, garaje. Precio a convenir. Teléfono 203516.

12 ALQUILERES

PARTICULAR alquila despacho amueblado, 70 m., exterior en planta baja, en C/ Colliure, informes. 255873-250638 (16)

PLAZA ESPAÑA, se alquilan pisos amueblados para soldados. Informes Avda. Juan March Ordinas, 1 bajos, de 9 a 1. (19)

EMPLEADA TELEFONICA. Busco piso para alquilar, 2 dormitorios de particular a particular. Tel.: 462576 ó 464942 mañanas. (17)

PASEO MARITIMO TERRENO alquilo apartamentos, distintos tamaños, estupendamente amueblados, vistas. Teléfono 236968. (12)

ARENAL. Se alquila piso amueblado temporada teléfono 261889 De 14 a 16 horas. De Lunes a viernes. (17)

ARENAL. Alquilo piso nuevo amueblado, 3 dormitorios, cocina, galería, trastero, baño, salón comedor, amplia terraza. Teléfono 413011 noches. (18)

TELE NOVA alquiler de televisores y reparación y colocación de antenas. Tel. 279832. (12)

PASEO MARITIMO Se alquilan apartamentos y estudios por meses' Informes. Tel. 400383. (12)

ALQUILO LOCAL. 130 m2., calle Archiduque Luis Salvador, 117. 45.000 mensuales. Tel.: 255313. (13)

AVENIDAS piso estrenar amueblado lujo, 5 dormitorios, 3 baños, aseo, calefacción, garaje. 210322 (13)

NICOLAS DE PAX ático amueblado, 3 dormitorios, baño, aseo, lavadora, televisión color, 30.000 210322. (14)

AVENIDA ARGENTINA ático sin muebles, 3 dormitorios, baño, aseo, terrazss, vistas mar, calefacción, 210322 (14)

AVENIDAS piso lujo sin muebles, estrenar, 4 dormitorios, 2 baños, cocina amueblada, terraza, 210322 (14)

ZONA RESIDENCIAL piso lujo estrenar, amueblado, 3 dormitorios, 2 baños, calefacción, terraza, lavadora, 40.000 210322 (15)

ZONA METROPOLITAN piso amueblado, 3 dormitorios, baño, aseo, lavadora, 35.000 210322 (11)

CONSELL casa señorial, 4 dormitorios, baño, celler, 400 mts. terreno, jardín, frutales, 60.000 210322 (14)

NECESITO ALQUILAR piso lujo, para alto funcionario, 4 o 5 dormitorios, 2 baños, 210322 (14)

MARQUES FUENSANTA apartamento amueblado, estrenar, 1 dormitorio, 26.000 210322 (10)

SOMETIMES alquilo apartamentos, pisos, temporada verano, 210322 (10)

ARENAL piso amueblado, 2 dormitorios, terraza, 25.000 incluido comunidad, 210322 (10)

CARRER MANACOR local comercial, 300 m2., 100.000, 210322 (10)

ALQUILO local 240 m2., apto cualquier negocio, C/ José Martínez, 60 Informes Tel. 242064 de 14 a 16 y 20 a 22 (20)

PARTICULAR busco piso para alquilar cualquier zona Palma, teléfono 657000-657001 (11)

RESTAURACION VIVIENDAS viejas, damos facilidades de pago. Tel. 227220 tardes (10)

EN EL ARENAL. Particular alquila apartamentos amueblados, 25.000. Tel.: 266384. (20)

BUSCO PARA ALQUILAR. Mes de agosto. Casa cerca playa. Tranquila. Tel.: 204512. (Tardes). (13)

ILLETAS. Alquilo un dormitorio y estudio mínimo siete días. Vistas mar. Tel.: 226008. (13)

PARTICULAR. Alquila apartamento amueblado zona Pedro Garau. Máximo dos personas. Se precisan informes. 21.000 ptas. Tel.: 287728. (17)

PARTICULAR. Alquila ático C./ Fco. Fiol y Juan completamente amueblado y equipado, 3 dormitorios, Teléfono: 256376. (Horas de comercio). (19)

ALQUILO PISO AMUEBLADO. Orilla mar cerca Palma 4 dormitorios 35.000 Teléfono 460929. (12)

ALQUILO PISO AMUEBLADO. 3 dormitrios dobles cerca Avenidas. 25.000. Teléfono 460929. (11)

PISO NUEVO. Céntrico, amueblado, lavadora. Ascensores 18.899 Tardes 7 a 8. Franciso Fiol Juan, 2. 7.º 1.ª. (17)

FORTI. Local nuevo a estrenar, 120 m2., un aseo. 55.000 Ptas. MONTIS. 226725. (13)

VIVERO. Varios locales a estrenar para alquilar. MONTIS. 212117. (10)

TERRENO. Apartamento amueblado, 1 dormitorio, comedor, cocina, baño, terraza. MONTIS. 212117. (11)

EUSEBIO ESTADA. Piso amueblado, 4 dormitorios, comedor, cocina, 2 baños, etc. 32.000 Ptas. MONTIS. 226725. (15)

PEDRO GARAU. Piso amueblado, 3 dormitorios, comedor, cocina baño, etc. 27.000 Ptas. MONTIS. 212117. (14)

BONANOVA. Estudio amueblado, 2 personas, terrazas, piscina etc. MONTIS. 226725. (10)

ARAGON. Piso sin muebles, 3 dormitorios, teléfono, etc. 20.000 MONTIS. 212117.

LA CABANETA. Casa amueblada, 2 dormitorios, comedor con chimenea, baño, gran patio, etc., MONTIS. 226725. (15)

ARENAL. Alquilo 5 piso amueblado, frente Caja de Ahorros, Calle Milán 15. 3 dormitorios, sala comedor, cocina, baño 25.000 mensuales. Meses a convenir. Tel. 260242. (25)

PARTICULAR, se alquila piso amueblado, 3 dormitorios, sala comedor, soleado, 2 ascensores. 25.000. C/. A. Mª Alcover, 28. Tel. 281938. (20)

TERRENO: Apartamento amueblado, 1 dormitorios, terraza, vista mar. 23.000.— 210322. (10)

PASEO MARITIMO: apartamento con una habitación, salón amplio, terraza con sol y gran vista. Llamar mediodía o noches teléfono 210038. (20)

BUSCO PISO o habitación para alquilar. Tel. 551172. (10)

ALQUILO PISO junto al Tenis Mallorca, amueblado con lujo, 4 dormitorios, sala comedor, baño, aseo, cocina con armarios, lavadora, nevera, etc. Agua caliente y calefacción central, teléfono, garaje coche. Informes: Tel. 285308. (32)

ESTUDIO MARIVENT, amueblado, dos plazas, cocina, baño, terraza. 20.000 mes. Tel. 414986. (12)

SE BUSCA CHICA educada para compartir piso. Tel. 686750, de 17 a 24 h. Preguntar por C. López. (18)

ALQUILO PISO amueblado, junto Torre Peraires Porto-Pi Tfno. 400133. (10)

ALQUILO ESTUDIO PULLMAN, todo incluido, 17.000 ptas. Tel. 400321. (10)

ALQUILO ESTUDIO en Ca'n Pastilla, mes de abril. Tel. 264044. (10)

BUHARDILLA FIOL, 7 sin ducha. 10.000. Verla viernes de una a dos. Persona solvente. (14)

ARENAL Apartamento de uno, dos o tres dormitorios amueblados 6-7 meses. Tel.: 263731. (13)

PARTICULAR busca planta baja, con patio o jardín, para guardería. Tel. 289550 (11)

BARON DE PINOPAR ático sin muebles, 3 dormitorios, 35.000 pts. Tel. 212290 (12)

AVENIDAS SOBREATICO amueblado, 2 dormitorios, con teléfono, 30.000 ptas. Tel. 212290 (11)

SE ALQUILA piso sin muebles, 45.000 ptas., sala comedor, 4 dormitorios, 3 baños, calefacción individual. Informes Avda. Gabriel Alomar, 27 bajos. Casa Firmitas. (23)

SE ALQUILA sótano C/ Hostalets, 18 detrás C/ Sindicato, 110 m2 a 17.000 ptas mes o 55 m2 a 10.000 ptas mes. Informes Avda. Gabriel Alomar, 27 bajos. Casa Firmitas. (30)

BUSCAMOS PERSONA JOVEN. Para compartir piso céntrico. Llamar Tel.: 226373. (10)

CAN PASTILLA. Se alquila piso dos habitaciones amueblado Teléfono: 460741. (10)

PARTICULAR. Alquila apartamento amueblado en Arenal, temporada verano, 2 dormitorios, nuevo. Informes imprescindibles. Tel.: 287728. (15)

ILLETAS. Chalet-apartamento se alquila. Teléfono y 3 habitaciones. Teléfono: 401448. (10)

PLAZA ALCUDIA. Particular. Alquilo chalet y apartamento por temporada. Tel.: 540715. (10)

SE ALQUILA estudio amueblado en zona Marivent, 16.000 ptas. Tel. 275104. (11)

COLLIURE alquilo despacho amueblado 30.000. PIZA. 296359. (10)

PISO en alquiler, 3 dormitorios, baño, cocina amueblada, 20.000 mensuales. PIZA. 296359. (12)

SAN AGUSTIN apartamento 1 dormitorio, baño, cocina salón comedor y terraza con vistas al mar, calefaccidn central. Informes. Tel. 403134. (20)

PASEO MARITIMO alquilo apartamento de lujo sin muebles. Tel. 236968. (10)

AUSIAS MARCH alquilo piso amueblado, tres habitaciones, terraza, electrodomésticos. 204991. (10)

13 CHALETS

VENDO EN BUNYOLA chalet solar 7.000 m2., 5 habitaciones, 2 baños completos, 1 aseo, sala comedor, con chimenea, sala estar, calefacción central, barbacoa, porche y terraza, 100 árboles frutales, estancias para animales. Informes Sr. Company. 217173. (Horas oficina). (38)

LA RAPITA, vendo chalet al contado 3 dormitorios dobles, sala comedor, con chimenea, cocina amueblada, etc. Tel. 250218. (18)

LA CABANETA. Chalet 3 habitaciones, 2 baños, garage, se cogería piso a cuenta. 11.500.000 287328. 285925. (16)

INDIOTERIA. 2 km. Iglesia, casa reformada, 1.500 m2. terreno. 7.800.000 otas. Acepto cambio. MEDITERRANEA 223918. (15)

SON SERRA. Casa a reformar pueblo. 5.200.000 Ptas. Convenir. MEDITERRANEA 223918. (12)

SON SARDINA. Ocasión casas mallorquinas a reformar. 2.000 m2. terrreno. 4.700.000 Ptas. MEDITERRANEA 223918. (14)

LA RAPITA, C/. Escarcho, 3 dormitoros, baño, cocina, 2 comedores, garaje. 5.000.000. Entrada 1.200.000, resto 20 años. Tfno. 232875. (19)

DEIA. Casa de piedra, 3 dormitorios, 2 chimeneas. 400070. 639120. (10)

CALA LLOMBARTS. Chalets 3 dormitorios, baño, cochera, coc-na amueblada, chimenea, 3.500.000. Facilidades. 216415. (13)

ZONA ESPORLAS. Particular vende fabuloso chalet estrenar, 3.000 m2., 4 habitaciones, sala comedor, chimenea, 2 baños, cocina amueblada, porches, terrazas, garage. Maravillosas vistas; 13.000.000 Facilidades. Aceptaría piso, apartamento, como parte de pago. 466360. (33)

SE VENDE chalet en Génova, 5 dormitorios, 3 baños y 1 aseo, salón comedor con chimenea, calefacción, central, piscina, garaje. Tel. 402429. (22)

VENDO chalet adosado en la Bonanova, 4 dormitorios, 2 baños, y aseo, 2 salas, 2 chimeneas, jardines y terraza, cochería, 2 coches. Tel. 201200. (25)

A DOS KMTS. DE PALMA 4 dormitorios, sala comedor, chimenea, baño, cocina, lavandería, barbacoa, 100 m2 terreno, cochera, portero automático, 12.000.000, convenir.PIZA. 296359. (24)

CALA LLOMBARTS chalet completamente amueblado, borde del mar, situación inmejorable, 3 dormitorios, salón comedor, chimenea, cocina 25 m2, cochera, jardín riego automático, precio interesante, facilidades. PIZA. 296359. (27)

VENDO chalet Bahía Grande, llaves en mano, buen precio, préstamo concedido a diez años. Tel. 417417. (16)

14 APARTAMENTOS

PLAYAS DE ALCUDIA, zona Las Palmeras, apartamento amueblado de carretera al mar. 5.800.000 Ptas. Tlf.: 540263. (16)

BAHIA DE ALCUDIA. Particular vende aPartamento a estrenar 3 habitaciones, 2 baños, sala-comedor, cocina, coladuria, buenas vistas amplia terraza. Facilidades. Tel.: 620840. 613049. Desde las 16 horas. (27)

VENDO ESTUDIO Cala Major, 8º piso, amueblado, todo nuevo 1.550.000 ptas. Tfno. 650110. (13)

PARTICULAR VENDO Estudio Cala Major. 1.200.000 ptas. Tfno. 400321. (10)

SANTA PONSA, vendo apartamento 3 dormitorios, baño, aseo, cocina, terraza 60 m2. 500 mil. entrada, resto 15 años. Tel. 690829 - 690419. (21)

COLONIA DE SANT JORDI apartamentos 1ª línea, maravillosa vista al mar, 3 dormitorios, 2 baños, grandes terrazas, jardines comunitarios, aparcamiento en la propia finca. 201111. (25)

PARTICULAR. Vendo estudio Cala Mayor, con piscina. 725.000 221526. 244909. (10)

EL TERRENO vendo apartamentos estrenar, 1, 2 dormitorios dobles, jardín, duplex, cocina amueblada, facilidades. Tel. 236026. (16)

AUCANADA. Particular. Vende apartamento tres dormitorios, baño, aseo, comedor con chimenea, cocina, terraza, jardín. 7.500.000. Tel.: 540715. (17)

PLAYA ALCUDIA. Particular. Vende apartamento dos dormitorios, baño, comedor, con chimeneá, cocina, terraza, 3.500.000. Tel.: 540715. (16)

ZONA MARIVENT. Se vende apartamento de un dormitorio, salón chimenea, cocina con lavadero, cuarto de baño completo, terraza con vista al mar, garage, piscina y zona ajardinada. A estrenar. Pracio muy interesante. Facilidades, informes. Tel.: 226142. (37)

APARTAMENTO junto playa en Costa D'en Blanes, 3 dormitorios, 2 baños, jardines, exteriores, precio ventajoso, facilidades. 201200. (18)

DE PARTICULAR a particular, se vende apartamentos en zona El Terreno, desde 2.500.000. Tel. 203261, 9'30 a 13 horas de 17 a 19 horas. (24)

SANTA PONSA

Primera línea del mar, 3 dormitorios, terraza con garaje y piscina, club privado para embarcación 8.490.000.- ptas. maravillosas vistas. Tel. 204712.

PARA VENDER

Apartamentos Bahía Azul 1ª línea al mar superficie 134 m2 jardín y garaje privado precio: 4.690.000.- Facilidades. Tel. 204712

Si tiene algo que vender, anúncielo donde se busca.

en los económicos

Baleares

M.C.D. 2022

14 APARTAMENTOS

SANTA PONSA

apartamento 3 dormitorios, salón comedor con terrazas, 2 baños, a estrenar, 550.000 entrada, resto 15 años, al 11 por ciento. Teléfono 225954

15 CASAS Y PISOS

ES FORTI particular vende 4º piso, 3 dormitorios, cuarto de baño, cocina con despensa, piso por planta, facilidades. Tel. 281721-281437.

VENDO PISO AVENIDA JOAN MIRO. 4.000.000, a convenir de particular a particular. Urge operación. Tel. 413100.

PISOS zona San Miguel, Olmos, 127 m2, 4 dormitorios, salón comedor, calefacción individual, gas ciudad, directamente del constructor con aparcamiento, precio 2.500.000 a 3.000.000 a convenir. Resto hipoteca, 10 años. Tel. 217640. (32)

PARTICULAR Can Barbará, lujo, 3 dormitorios, 2 baños, piscina, maravillosas vistas, 6.500.000.- Facilidades. Tno. 403216. (15)

PARTICULAR vende planta baja, 135 m2., en el Vivero, (junto Son Cladera), 2 habitaciones dobles, armarios empotrados, 1 baño muy grande, cocina con patio, salón comedor, garaje, en perfecto estado. Tel. 279550 horas oficina (31)

VENDO planta baja techo libre, 3 habitaciones, cochería para 2 coches, calle San Vicente Ferrer, Tel. 279871 (17)

DIRECTAMENTE DEL CONSTRUCTOR Vendo local y pisos 1º, 2º, 3º en comunidad, tres vecinos. C/ S. Ignacio, 13. Palma. Telf. 527130. Noches. (21).

BONANOVA directamente del constructor, pisos 2, 3 y 4 habitaciones, calefacción individual, chimenea, etc. Informes en la obra. C/. Vistaalegre, 8 Tel. 469163. (23)

¡OCASION! zona Blanquerna, tres habitaciones, cocina amueblada, baño y aseo. 2.200.000 (contado). 296402. 8 a 9 tarde. (17)

PARTICULAR vende 1.er piso con aparcamiento, zona Plaza de Toros. 3 habitaciones, 2 baños, terraza y balcones a dos calles muy buenas vistas. Horario de 1 a 4 y a partir de las 22'15 h. Tel. 298486. (38)

EL RAFAL piso 3 dormitorios, baño, 2.000.000 entrada 600.000 resto 25.000 mensuales. 216415 (13)

SON FERRIOL ático, 3 dormitorios, baño, cocina amueblada, 3.000.000 facilidades. 216415 (11)

ESPORLAS casa 3 dormitorios, dobles, sótano, trastero, terraza, 2.500.000 facilidades. 216415 (11)

ALARO casa 4 dormitorios, chimenea, 800.000 a convenir. 216415 (10)

PLANTA BAJA 3 dormitorios, baño, terraza, 2.800.000 facilidades. 500.000 entrada, mensualidades 25.000 216415 (12)

SANTA PONSA piso protección oficial, 4 dormitorios, 2 baños, aparcamiento, entrada 600.000 resto 16 años 212945 (16)

AMANECER planta baja estrenar, 3 dormitorios, baño, aseo, garaje, 5.500.000 facilidades. 212945 (12)

FORTI piso lujo estrenar, 3 dormitorios, 2 baños, aparcamiento, 4.800.000 facilidades. 212945 (12)

COLLIURE piso amueblado, 3 dormitorios, 2.000.000 máximas facilidades. 212945 (10)

AVENIDAS piso estrenar, 3 dormitorios, 2 baños, entrada 800.000, resto 40.000 mensuales incluidos intereses. 212945 (15)

SOMETIMES ático amueblado, 2 dormitorios, gran terraza, 4.500.000 facilidades. 212945 (10)

SANTA PONSA primera línea apartamento amueblado, 2 dormitorios, 2 baños, 4.500.000 facilidades. 212945 (13)

CA'N PASTILLA planta baja amueblada, 3 dormitorios jardín, 4.900.000 facilidades. 212945 (11)

ARENAL 10 metros playa, estrenar, 4 dormitorios, 2 baños, 4.800.000 facilidades 10 años. 212945 (14)

ARENAL apartamento, 2 dormitorios, baño, cocina, 2.600.000 facilidades. 212945 (10)

VENDO piso Son Dameto 240 m2, 5 habitaciones, 2 cuartos baño, sala comedor con chimenea, cocina amueblada, terraza, jardín y garage. P. V. 11.000.000. Informes Tel. 242064 de 14 a 16 y 20 a 22. (34).

OCASION piso lujo, 5 habitaciones, 3 baños, parquet, chimenea, zona colegios. Tel. 287328. (13).

PISO LUJO Son Armadans, 5 habitaciones, gran salón, calefacción 10.000.000. Facilidades 285925-287328. (13).

CA'N PASTILLA 3 habitaciones baño, aseo, cocina amueblada, sala comedor, terraza, trastero, vistas despejadas. 4.200.000. Tel. 287633. Tardes. (18).

SON CLADERA planta bajapiso, 3 dormitorios, baño, sala comedor, cocina, patio cubierto, 1.950.000 ptas. convenir. MEDITERRANEA 223918 (18)

PARA MINUSVALIDOS disponemos de plantas bajas, 2-3 dormitorios, con y sin jardín, varias zonas, desde 2.638.000 entrada 300.000, resto 15 años al 11%. LINEA DE CONSTRUCCIONES S.A. Teléfono 227764 (32)

ZONA ARAGON útlimos pisos y plantas bajas, de protección oficial, 2-3 dormitorios, baño, cocina, sala comedor, terraza, jardín comunitario, aparcamiento opcional, fachada ladrilo visto, 3 alturas, orientación sur este, entrada 250.000 ptas., resto 15 años, 11%. CONSTRUCCIONES PORTAL S.A. Teléfono 227765 (44)

ATENCION directamente del constructor, 4ª promoción, pisos protección oficial, en la C/ Francisco Martí Mora, 2,3,4 dormitorios, sala comedor, baño, aseo, cocina, terraza, desde 3.383.000 entrada 400.000, resto 15 años 11%, BALEAR DE CONSTRUCCIONES S.A. Teléfono 227764 (41)

ZONA HORNABEQUE por ausentarme vendo piso amueblado, 3 dormitorios, Tel. 284926 (11)

GENERAL RIERA. Pisos y áticos, construcción lujo, protección oficial, 3 dormitorios, aparcamiento. Entrada 250.000; resto 30.000 mensuales. 212945. (18)

PALMA NOVA. Vendo piso de 100 m2 más 70 m. de terraza más jardín. 100 m del Mar. Tel. 680543. (18)

VIA ROMA. Piso 2 dormitorios, baño, sala-comedor, cocina, teléfono: 1.700.000. MEDITERRANEA. 223918. (13)

PISOS USADOS. En muy buen estado, procedentes de cambio. Buen precio. Teléfono: 230800. (13)

PLAZA PARIS. Directamente del constructor, pisos de 4 dormitorios y áticos duplex de 4 y 5 dormitorios, orientación al mediocía, calefacción individual, aislamiento térmico, armarios, 2 y 3 baños, cocina superamueblada, aparcamiento opcional. Visiten planta piloto laborables (menos viernes) de 16'30 a 18'30 horas. Sábados de 11 a 13 horas. Tel.: 255811. (51)

DE PARTICULAR A PARTICULAR. Compraría piso, pagaría 1.500.000 de entrada, el resto en mensualidades de 20.000 ptas mes. Mínimo 3 dormitorios o 4 que no sea a las afueras de Palma. Interesados llamar a los teléfonos 403268 o al 235940. (38)

ARAGON junto Avenidas, piso de 120 m2., 4 dormitorios, cocina, galería, terraza, lavadero, baño, calefacción, 4.700.000 facilidades. Tel. 254822 (19)

PARTICULAR vende en zona institutos, frente parque, ático de lujo de 160 m2 y 140 m2 de terraza, aparcamiento opcional, informes. 210963 (horas oficina). (24)

PARTICULAR vendo piso Son Rapinya 4 dormitorios, cocina amueblada, baño, aseo. Tel. 238348. 3.200.000 pts. (15)

SON ESPAÑOLET vendo planta baja reformada techo libre, jardín, semi amueblado de mucho sol. 285925 - 287328. (15)

SE VENDE un 2º piso en calle Francisco Suau, 13, por 3.300.000. Informes: Tel. 962047. (15)

PLANTA BAJA (FORTI) 3 dormitorios, cocina, baño, salita, comedor, patio, aljibe y trastero. 3.700.000 - 298591. (15)

PARTICULAR vende duplex travesía Balanguera, 4 dormitorios dobles, 4 baños completos, salón comedor, cocina amueblada primera calidad con office, lavandería cubierta, gran terraza, 9.000.000, facilidades con aceptación piso. Tel. 232555. (29)

PARTICULAR Vende o alquila ático con opción a compra Calle Bernardo Amer, 21. Informes a Portería. Tel.: 207484. (18)

PARTICULAR: vendo ático duplex, Plaza Madrid, grandes terrazas, soleado. Teléfono: 657000 - 657001. (12)

PISOS EN VENTA en C/ Font y Monteros, 5 dormitorios, 3 baños, acabados de primera calidad, aparcamiento en propia finca. 201111. (21)

PISOS céntricos, locales y despachos de protección oficial, C/ Viñaza esquina Costa y Llobera, ventajas fiscales, orientación Sur-oeste, 3, 4 dormitorios, 2 baños, terraza y galería, aparcamientos incluídos. Cantidades entregadas garantizadas por la Compañía Española de Seguros de Crédito y Caución, grandes facilidades de pago. 201111. (45)

TERRENO piso 3 habitaciones, 2 baños, terrazas, vista mar, piscina 5.480.000 teléfono 243533 461088 (14)

ZONA PLAZA TOROS pisos a estrenar, directamente del constructor, 4 dormitorios, baño, aseo, cocina amueblada, terraza, galería, amplias facilidades, aceptaría piso usado. Telf: 202511. (24)

ZONA ARAGON en construcción pisos Protección Oficial, directamente constructor, 2-3 dormitorios, garaje. Facilidades 15 años al 11% Telf: 202511. (20)

URGE VENDER. Particular necesita vender piso a estrenar «varias zonas». Teléfono 201061. (12)

PISOS DE PROTECCION OFICIAL situados en C/ Capitán Salóm-esquina (junto Cruz Roja), 3 dormitorios dobles, 2 baños completos en color, cocina espaciosa, coladuría, recibidor y distribuidor, gran sala comedor. Amplias terrazas y balcones. Madera norte en interiores y exteriores, armarios empotrados, persianas enrollables, gas ciudad, antena colectiva para TV y frecuencia modulada. Teléfono y portero automático, pavimento carámica en toda la vivienda, ascensores hidráulicos y universales hasta aparcamiento, en baños y cocina azulejos serigrafiados hasta el techo, agua caliente por termo y gas ciudad, 15 años facilidades. Tel. 600009 y 600181. (92)

VIVIENDA PROTECCION OFICIAL. Calle Aragón, 186 muy buenos acabados. 3 dormitorios, terraza extra 25 m2. Tel.: 600181-84. 600009. (19)

VENDO PISO Avenidas, 5 dormitorios, y dos baños, y 9 roperos. Tel. 216941, de 10 a 1. (17)

VENDO CASA ANTIGUA. En Biniamar calle Mediodía N.º 3 (Junto a la Plaza). Precio a convenir. Informes Tel.: 261429 o calle Paraíso N.º 21 (Biniamar). (25)

ZONA MARIVENT. Atico gran terraza con barbacoa y maravillosa vista al mar, dos dormitorios, salón cocina, con lavadero, cuarto de baño completo, garage, piscina, zona ajardinada. Facilidades. Tel. 226142. (30)

BARCELONA. Vendo piso 2 dormitorios, valor 3.000.000 Ptas. Cambio por algo en Palma. Piso, coche, mercancía, local etc. etc. Tel.: 452738 10 a 12 y 17 a 19 horas. (29)

VENDO piso muy bien acondicionado, en Reyes Católicos, esquina Aragón, 4 dormitorios, 2 baños, con bañeras acristaladas, hilo musical, calefacción individual a gas ciudad, armarios empotrados, precio 5.800.000, facilidades. 201200. (31)

VENDO piso en C/ Adrian Ferrán, 3 dormitorios, cocina amueblada con office, baño y aseo, precio 4.500.000, buenas condiciones de pago. 201200. (22)

GENOVA pisos en venta, ocupación inmediata, 4 dormitorios, 2 baños, 1 aseo, parking, trastero, piscina, con amplias vistas. 201111. (22)

SOLEDAD 3 dormitorios, baño, cocina amueblada, balcón 2.500.000. PIZA. 296359. (10)

SOLEDAD amueblado, 4 dormitorios, baño, cocina amueblada, todo exterior, 2.950.000. PIZA. 296359. (12)

ATICO amueblado, dos dormitorios baño, cocina equipada, teléfono, terraza cerrada, 1.700.000. PIZA. 296359. (13)

HEROES DE MANACOR 3 dormitorios, baño, cocina, despensa, trastero, terraza, 60 m2, 4.000.000, facilidades. PIZA. 296359. (16)

PISO 3 dormitorios, baño, cerámica, cocina amueblada, balcón 2.625.000, facilidades. PIZA. 296359. (12)

CENTRO 3 dormitorios, baño cerámica, cocina con despensa, suelos gress, 2.500.000. PIZA. 296359. (13)

BALMES piso 100 m2, 3 dormitorios, baño, aseo, recibidor, comedor, cocina amueblada, dos balcones, trastero, 4.200.000, muchas facilidades. PIZA. 296359. (20)

AVENIDAS pisos de 2 y 4 dormitorios, salón comedor, cocina, baño, aseo, terraza, ascensor, portería automática, 3.350.000 facilidades 11 años. PIZA. 296359. (22)

SOMETIMES planta chalet, 150 m2, 3 dormitorios, salón comedor, cocina amueblada dos baños, 3 terrazas, jardineras, cerca mar, 5.800.000, facilidades. PIZA. 296359. (23)

SON CLADERA planta baja 3 dormitorios, comedor, cocina amueblada, patio, 2.500.000. PIZA. 296359. (13)

PEDRO GARAU piso 4 dormitorios, recibidor, comedor, cocina, baño completo, ascensor, 3.150.000, facilidades. PIZA. 296350. (15)

FORTI piso 3 dormitorios, recibidor, comedor, baño, cocina amueblada, galería, balcón 3.300.000, entrada 1.000.000, resto convenir. PIZA. 296359. (18)

COLLIURE piso 4 dormitorios, recibidor, comedor, cocina amueblada, baño completo, garaje, ascensor, 3.000.000, facilidades. PIZA. 296359. (16)

FORTI planta baja, 3 dormitorios, cocina amueblada, sala comedor, baño, corral, trastero, 3.800.000, facilidades. PIZA. 296359. (16)

SON COTONER llaves en mano, pisos de 120 m2, 4 dormitorios, dos baños, cocina amueblada, sala comedor, facilidades a convenir. PIZA. 296359. (22)

OCASION pisos mucho sol travesía Rambla, 1.600.000 contado. Tel. 213132-227091. (11)

PLANTA BAJA techo libre, La Soledad, reformada, 4.000.000. Tel. 243652. (10)

ATENCION

Venta de pisos de protección oficial en calle Eusebio Estada (esquina) orientación sur, mucho sol, acabados de primera, directamente del constructor, entrada desde 250.000 y 20.000 cada mes. Teléfono: 252364. Horas oficina de 9 a 11 y de 18 a 20 y horas a convenir.

Etelvino VALLADOLID

Construcciones y reparaciones albañilería. Todos los niveles Teléfono: 28 06 97

DE PARTICULAR A PARTICULAR SE VENDE PISO AMUEBLADO

Zona carretera Valldemosa, 3 dormitorios dobles, sala-comedor, un baño y un aseo, cocina completamente equipada. Precio: 4.500.000. Tlf.: particular 254486. Despacho 293808

VENDO

piso maravilloso al borde del mar, situado en Cala Mayor-San Agustín, 200 metros cuadrados, dos grandes terrazas, seis dormitorios, tres cuartos de baño, tres mil metros cuadrados de jardines, dos piscinas, playa propia. 2.000 m2 de solarium, 1 plaza estacionamiento automóvil, calle Alférez González Moro, Edificio Gaviota, 4º D, Sr. Rodríguez Tel. 401095

DE PARTICULAR A PARTICULAR

compraria psio de 3 a 4 dormitorios, pagaría 1.500.000 de entrada, el resto en mensualidades de 20.000 ptas. Informes llamar de 9 a 1'30 o de 16'30 a 21 horas. al teléfono 403268-235940.

PISOS LUJO

Zona alta San Agustín, estupendas vistas mar, 2-3 dormitorios dobles, 2 baños, cocina amueblada. Trastero, aparcamiento, piscina; 5.200.000.- Directamente constructora 403953.

16 TRASPASOS

TRASPASO por no poder atender tienda frutos secos y otros complementos 5.000.000 Ptas. Totalmente equipada (balanza electrónica, palomitera, nevera helados, etc.). Curiosos abstenerse 266314. (26).

POR AUSENTARME traspaso tienda, pleno rendimiento 150 mts. con vivienda, zona Ftc. Coronel Franco. Tel. 210974. (16)

PRIMERA LINEA. Can Pastilla se traspasa local. Tel.: 224085. (10)

TRASPASO por 700.000 ptas. netas, carnicería muy céntrica, con vivienda, incluida. Todos los enseres propios del negocio. Alquiler bajo. Teléfono 225867. (23)

TRASPASO tienda junto Jaime III, alquiler 9.500 Pts. 1.300.000. Telf. 205015. (11)

TRASPASO local calle Escultor Galmés 100 m2., con teléfono, alquiler bajo, Tel 204457 de 2 a 4 y de 8 a 10 noche (22)

EN CA'N PICAFORT vendo celler, en pleno funcionamiento, informes. Telf 527130. Noches. (12).

TRASPASO puesto Mercado Olivar Informes Tel. 602117.

JAIME III trapaso local, mucho escaparate, informes Tel. 267145 (10)

TRASPASO Bar J.J. con tres habitaciones, precio a convenir facilidades. Alquiler muy bajo. Inf. Luca de Tena, 15-4º-2ª. (21)

TIENDA muebles auxiliar traspaso por retirarme, acreditada, buena situación, ideal para matrimonio, alquiler antiguo. Facilidades pago, pida entrevista. Tel. 250218. (20)

TRASPASO papelería juguetería. Alquiler 7.500. 60 m.2 Tel. 241398. Noche. (10)

SE TRASPASA taller de carpintería, con máquina por 1.200.000 pts. en Polígono de la Paz. Tel. 232464. (17)

SE TRASPASA. Floristería. Local apto para otro negocio. Tel.: 279505. A partir 13 horas. (14)

TRASPASO tienda a 20 m. 1.ª línea. Balneario n.º 7, Arenal. Telf. 242658. (13)

TRASPASO BAR nuevo equipadísimo. Facilidades. Precio a convenir. Frente Luis Sitjar. Bar Ca'n Toni. (13)

SE TRASPASA taller. Chapa y pintura en calle Infante Pagano, n.º 6. Informes llamar teléfono 297693. (16)

TRASPASO Bar-Mesón «LA GUITARRA» (Frente Barbarella). Teléfono: 232689 (A partir 6 tarde). (12)

ARENAL. Primera línea se traspasa Cafetería. Precio convenir. Tel.: 263001. (10)

URGE traspaso local Playa de Palma entre Balneario 2 y 3, primera línea. Telf. 261836. (15)

TRASPASO LOCAL. Almacén. Junto Avenidas. 400.000. Alquiler 20.000. Tels.: 463967. 414645. (11)

TRASPASO TINTORERIA, Pleno rendimiento alquiler bajo. Tel.: 285925. (10)

LOCAL Zona Correos C./ de mucho paso. Tel.: 282930. Horas 13 a 15 horas. 19 a 21 horas. (18)

ARENAL. Traspaso bar pequeño, diez mesas de terraza. 50 m. de 1.ª línea. Tel.: 268383. (15)

PLAZA PEDRO GARAU. Traspaso local 8.000 alquiler 212945. (10)

ARENAL. Tienda primera línea 200 m2., 3.500.000. Facilidades 212945. (10)

MARAVILLAS. Bar estrenar, primera línea, zona hoteles, terraza 100 mts. 212945. (12)

SAN VICENTE DE PAUL Traspaso papelería funcionando. 750.000. Alquiler 9.000. Tel.: 208778. (12)

SE TRASPASA local, 95 m.2 en C/. Fco. Suau, precio a convenir. Tel. 298367. (14)

POR NO PODER ATENDER traspaso bar frente Ambulatorio S.S. informes Tel. 244677 de 10 a 12 noche (17)

BARRIADA POPULOSA traspaso despacho, panadería, pastelería, alimentación, 2.500.000 entrada 1.000.000, resto a convenir. 417465 (14)

TRASPASO colmado, sin género, búena maquinaria, facilidades. Tel. 245637 (10)

SE TRASPASA local, 9 m2., Reyes Católicos, oportunidad, muy barato. Tel. 289720 (12)

TRASPASO tienda de deportes pesca, buceo, náutica en el centro de Palma, por no poder atender, estudiaré posible sociedad. Tel. 226008 (21)

URGENTE se traspasa bar, precio muy interesante, León de Oro, Galerías Navarro, Magalluf. (13)

OCASION traspaso tienda sin género, buena situación, no pode atender aPto cualquier negocio bar. Tel. 225216-236995 (17)

TRASPASO AUTOSERVICIO con sótano, único en la zona, zona residencial muchos apartamentos. Abstenerse curiosos. Para verlo llamen teléfono 463587. (19)

SE TRASPASA LOCAL, 95 m2 en calle Francisco Suau. 350.000 ptas. Tfno. 298367. (13)

SE TRASPASA tienda con vivienda, cualquier negocio. Alquiler bajo. Tel. 282969 (11)

TRASPASO LOCAL 33 m2 frente Club de Mar 1.200.000 ptas. Tel. 150912, tardes de 3 a 6 (17)

TRASPASO BAR, zona céntrica, en funcionamiento, ideal plan familiar sin personal, totalmente equipado. Tel. 252132 (15).

CAN PASTILLA se traspasa o se vende cafetería hamburguesería con terraza - Tel. 269065. (13)

TRASPASO BAR, muy rentable por no poder atender. Para informes en calle Murillo nº 20. Bar. (16)

TRASPASO LOCAL cerca plaza Barcelona, 83 m2. Tfno. 204837. (10)

ARENAL traspaso local 2ª línea con estanterías de madera, terraza y decorado 1.000.000 ptas. Alquiler 10.500. Tfno. 203010. (18)

SE TRASPASA TALLER de chapa y pintura. Local de 300 metros aproximadamente, con cabina de pintura. Tfno. 240015. (19)

TRASPASO local zona Rafal, instalaciones nuevas, precio interesante y facilidades de pago. Teléfono 212411. (14)

TRASPASO bar excelente situación, especial para matrimonio, cajas aseguradas, 1.700.000, facilidades. PIZA. 296359. (13)

PARTICULAR traspasaría local apto cualquier negocio, espléndida situación. Tel. 295140. (10)

TIENDA SOUVENIRS El Arenal, primera línea, 216 m2. más terraza, se traspasa, precio módico, facilidades. Tel. 268316. (16)

BAR PIZZERIA El Arenal, 180 m2, más amplia terraza, junto hoteles de categoría, permiso música, traspasaría. Tel. 268316. (18)

bolsa del motor

17 MOTOS

VESPINOS «OFERTA ESPECIAL» hasta 31 de marzo. 25.000 pts. MED PED SA. Tel. 681632. (13)

MOTOS KIKE Derbi Scoot, Vespa 75, Cobra M-82, Vespino S C A, Vespino GL, Puch Caribe, Derbi TT-8, Puch Condor. Honderos, 35. 467966. (25)

VENDO GUZZI V-50, 350.000 ptas. Teléfono 289834. (De 14 a 16 horas). (12)

OCASION vendo Guzzi 250, perfecto estado, motor nuevo. 165.000.- Llamar al teléfono: 235695. (10).

VENDO Vespinos último modelo, Derbi Yumbo, Puch TT, Derbi 75 TT 8 y bicicletas usadas. C/. Blanquerna, 38. (16).

VENDO VESPA 75-125 70.000 ptas. Buen estado. Tfno. 256364 (horas comida) (11)

VENDO Yamaha XS 400 450.000 pts. Tel. 466736 (10)

VENDO BULTACO 74 Streaker PM K 60.000 ptas. Tfno. 511968. (10)

VENDO MOBILETTE Liberti, buen estado, 35.000 ptas. Tfno. 254106 (10)

PARTICULAR vendo KAWASAKY K2 400. Inf. 267368 - 263669. (10)

VENDO Benelli 250 perfecto estado. Precio a convenir. Teléfono 256674. (10)

VENDO Bultaco Cherpa 75 cc. PM-I. 30.000 ptas. Tel. 584882. (12)

OCASION

Vendo GUZZI 250 PM-K
Perfecto estado 165.000 Ptas.
Teléfono 235695

18 AUTOMOVILES

FORD FIESTA PM-T impecable. 375.000 ptas. Tel.: 613255. (10)

OPEL KADETT 1300, lujo Ford Fiesta normal, lujo, Bravo, Festival 1.100, 1.300 S, Seat 127 Fura, Panda 35, y 45, Ritmo 65, Citroen Charleston todos PM-V, R-18 PM-U, R-12 Super PM-J, R-5 TL, GTL, PM-P, Simca 1.200 PM-K, Chrysler 150 Super, facilidades. Garage LA ISLA. Aragón, 67. (49)

APROVECHESE de nuestras ofertas especiales, venta recambios usados de toda clase de coches. Archiduque Luis Salvador, 122. Tel. 290897.

COMPRO TODA CLASE de coches accidentados, pago contado. Tel. 290897. (10)

COMPRO al contado, coches en buen estado. AUTOMOVILES PONS Calle Guillermo Massot, 43. Tel. 290760. (14)

SE VENDEN FURGONETAS 3 Ebros 1 DKW y camión Avia y coches todas marcas. Telf. 650965. C/ Rambla s/n. Campos. (20)

PARTICULAR vende Seat 127 PM-B 95.000 pts. Verlo Antillón, 8. Taller. (11)

OCASION Chrysler 180 Diesel, siempre particular PM-I. Tel. 243812 de 2 a 8. (14)

1984/85 50% descuento hasta 65% LT. por 25 aniversario garaje Hasso's - más económico alquilar un coche que comprarlo, servicio a domicilio. Tel.: 260219 261784. Ca'n Pastilla. (27)

M.C.D. 2022

bolsa del motor

18 AUTOMOVILES

SE VENDE Renault-6 PM-B Informes. Tel. 244812. (10)

VENDO CITROEN. CX 2400 Palas. 425 mil. Tel.: 231181. (Tardes). (10)

COMPRAMOS coches usados matrículas altas, pago al contado. MOSA Aragón 191, departamento usados (13)

VENDO Ford Fiesta PM-W nuevo, perfecto estado, 350.000. Tel. 453788 (dias laborables) (13)

VENDO TRIUMPH. TR7 Acepto coche cambio 204611. José María. (10)

R-5 COPA perfecto estado, extras, 550.000 ptas. Tel. 454878 noches (10)

TURBO AUTO R-5 Copa llantas, Brait, equipo música completo y varios extras más. Talbot Horizon 1.3 PM-T, en perfecto estado. Tel. 454311 (23)

TURBO AUTO Volvo 343 DL radio cassette, amplificador, todo seminuevo, Seat 132-1.800 estupendo, facilidades de pago, tres meses de garantía. Tel. 454311 (25)

TURBO AUTO Alfa Romero GTV 2.000 PM-P, impecable, de chapa, pintura, motor, Alfa Romero Giulieta, estado perfecto, Av. San Fernando, 51 (22)

PARTICULAR vende Seat 124 perfecto estado, radio cassette, estéreo, 60.000 pts. Carrer Manacor, 82 (13)

SEAT 127 PM-T, vende particular, buen estado. Teléfono 299884 (10)

PARTICULAR vende Ford Fiesta PM-V, 23.000 Kms. teléfono 205000 (10)

PARTICULAR vende Ford Taunus 1.6 L, PM-P, perfecto estado. Teléfono 205000 (13)

TURBO AUTO Chrysler 150 estupendo de todo Seat 128 1.200 impecable, Seat 124 perfecto Seat 850 impecable, Vespa 74 CC facilidades de pago hasta 4 años. Tel. 454311 (28)

TURBO AUTO R-5 GTL PM-S, techo corredizo, radio cassette, impecable de todo. R-5 TL PM-W seminuevo, garantizado, Av. San Fernando, 51 (23)

TURBO AUTO Ford Fiesta N PM-P impecable, Ford Taunus GLX 2.300 cc. perfecto de todo, facilidades de pago. Av. San Fernando, 51 (22)

VENDO Volkswagen Escarabajo 12 voltios, año 65 impecable, 400.000 pts. Tel. 465619 (12)

PARTICULAR vendo R-6 PM, muy buen estado. Teléfono 275685 Juan (10)

VENDO Seat 127 80.000 ptas. y Citroen GS por 140.000 buen estado. Tel. 464389 a partir 20 horas (17)

CITROEN VISA II especial PM-V, vendo con facilidades. Calle Guillermo Massot, 43 (13)

PEUGEOT 505 SR PM-S vendo con facilidades. Calle Guillermo Massot, 43 (12)

FORD TAUNUS 1.6 familiar, PM-Z, vendo con facilidades. Calle Guillermo Massot, 43 (13)

CHRYSLER 150 S PM-K vendo con facilidades. Calle Guillermo Massot, 43 (12)

FORD FIESTA 1.1 L PM-V vendo con facilidades. Calle Guillermo Massot, 43 (13)

SEAT 132 2.200 gasoil PM-M, vendo con facilidades. Calle Guillermo Massot, 43 (13)

VENDO 127 PM-H, 4 puertas, precio 125.000 Tel. 232898 (10)

VENDO MG BGT muy buen estado, última matrícula, Tel. 232898 (10)

VENDO Seat 127 PM-D, precio 80.000 Tel. 232898 (10)

AUTOBIANCHI A-112 JUNIOR PM-V, particular vende Tel. 232898 (10)

VENDO Mercedes 230 gasolina, año 74, muy buen estado, 750.000 Tel. 203953 (12)

PANDA 35. P.M.-U y T. Super perfecto. Ver es comprar. Fura PM-W, mejor imposible. Facilidades 5 años sin entrada. Cambios, Morey Capitán Vila, 38 y Manacor, 77. (29)

RENAULT-5 GTL. Particular. PM-W. Renault-5 TS. Blanco Extras. PM-S. Renault-5 Copa. Motor Totalmente nuevo. PM-V. Renault-5 TL Confort. PM-W. Todos con garantía. Facilidades 5 años sin entrada. Csmbios. Morey Automóviles. Capitán Vila, 38 y Manacor, 77. (43)

FORD CAPRI 2.O.S. Techo. P/M-T. Taunus 2.O-L. Impecable. Cambios por nuevos. Aceptamos motos. Seat 127 varios P.M.-S. Precio interesante. Sábados mañanas abierto. Morey Automóviles. Capitán Vila. Núm. 38 y Manacor, 77. (35)

DIESEL 131. Mirafiori. PM-N. Ritmo Diesel PM-W. Peugeot 505 SRD. P.M.-S. Todos en excelente estado. Venga con un mecánico de confianza. Seat 1430 motor Perkins 40.000 Km.Económico. Morey Automóviles. Capitán Vila, 38 y Manacor, 77. (26)

FIESTA LUJO increíblemente nuevo. P.M.-W. Precioso. Fiestas económicos. Renault-14 GTL. P.M.-W y P.M.-P. Seat 600/E. PM-A. GS Fam. Sólo 125.000 Ptas. y muchas gangas más. Morey, Cap. Vila, 38. (35)

VENDO SEAT 127 LS, PM-J, buen estado, 215.000 ptas. Tfno. 204708. (11)

PARTICULAR VENDE SEAT 600 D PM-69.000, buen estado o cambiaría por Vespino o Mobilette. 40.000 ptas. Tel. 254106. (17)

VENDO RENAULT-5 PM-E, buen estado, 200.000 ptas. Tel. 250279. (10)

VENDO RENAULT 12 PM-H, buen estado, 215.000 ptas. Tel. 250279.(10)

VENDO R-5 TL PM-P. Tel. 241947, facilidades. (10)

VENDO 131 Mirafiori Diesel PM-P. Tel. 241947, facilidades. (10)

VENDO SEAT 1200 Sport PM-K 215.000 ptas. Facilidades. Tel. 241947. (11)

VENDO SEAT PANDA 35 PM-T, varios colores. Tel. 241947, facilidades. (11)

VENDO CITROEN MEHARI PM-U. Tel. 241947, facilidades. (10)

VENDO R-12 TL PM-P. Tel. 241947, facilidades. (10)

VENDO SIMCA 1200 LS PM-I. Tel. 241947, facilidades. (10)

VENDO FORD FIESTA PM-U, tel. 241947, facilidades. (10)

VENDO FORD FIESTA 1.3 PM-P. Tel. 241947. facilidades. (10)

VENDO SEAT 131-1600 supermirafiori. Tel. 241947, facilidades. (10)

VENDO SEAT 131-1600 PM-H, tel. 241947, facilidades. (10)

VENDO PANDA 35 PM-V, tel. 241947, facilidades. (10)

FORD CAPRI 2.0 S PM-T, informes: Tel. 278246. (10)

MINI COOPER 1300 PM-G 125.000 pts. Impecable estado. Tel. 278246. (11)

PARTICULAR compra Mercedes, BMW o Volvo, usado. Pago con piso en Barcelona. 2.000.000.— 1.000.000. Facilidades. Tfno. 452738, de 10 a 12 y 17 a 19 horas. (26)

VENDO MERCEDES BENZ 230 E, inyección gasolina, PM-AB. Sólo 3.000 Km. Aire acondicionado, cristales eléctricos, 5 ruedas, parachoques, pilotos y faros de recambio. Ptas. 3.750.000. Informes: Tfno. 282895. (28)

DE PARTICULAR vendo 1430 Diesel, cinco velocidades, motor sólo lleva 40.000 kilómetros, toda prueba. Pérez Galdós, 5. (16)

VENDO 127 blanco PM-T como nuevo, 300.000 pesetas, traspaso incluido. Pérez Galdós, 5. (12)

PARTICULAR vendo R-12 familiar TS con radio cassette, PM-J, un dueño. 202830. (12)

PARTICULAR vendo 2CV PM-J en muy buen estado, llamar mediodías y noches. 201718. (13)

FORD AÑO 1933 Pickup, perfecto estado, fuerte. 200.000 ptas. Tel. Marshall 401039. (12)

PARTIVULAR VENDE Renault 5 GTL, PM-N. Tel. 418265. (10)

PARTICULAR vende Wolksvagen 12 v. semi automático, Aragón, 19. 463705. (10)

VENDO R-12 familiar PM-H. Tfno. 466263 ó 465486. (10)

SERVICIO OBELISCO Julián Alvarez, 5 (junto Plaza Obelisco). Renault R-12 GTL familiar PM-S. R-4 TL PM-J. R-7 TL PM-I. R-12 TS PM-J. R-18 GTS PM-N. Seats 127, varios. 133 PM-I. Ford Fiesta Ghía 1300 PM-S. Cambios. Facilidades. Sábados mañana abierto.

VENDO ESCORT 1.3 ghía 2 años, muy buen estado, color plata, precio 725.000 a nombre comprador. Tel. 232898. (18)

VENDO MOTOR 127 recién rectificado. Tel. 232898—411560. (10)

VENDO SEAT 131 1.600, llantas especiales. Talleres Carbonell, 277314, Arzobispo Aspargo, 42. (12)

VENDO DODGE 3700 GT para recambios y motor Barreiros 13 CV Diesel. Tel. 511968. (14)

PARTICULAR, 127, 3 p. PM-C, impecable. 125.000 ptas. Tfno. 242667. (10)

PARTICULAR, VENDO R-5 GTL PM-H en buen estado. Tfno. 600266. (10)

OCASION, vendo R-5 PM-F, perfecto estado, 225.000. Tfno. 210850. (10)

PARTICULAR VENDE LAND ROVER PM. Tfno. 227481. (10)

OCASION VENDO Ford Sierra PM-AB. Solo estrenado. Tfno. 564066. (10)

PANDA PM-U 290 mil, facilidades. Tel. 278603. (10)

127 PM-T 265 mil, facilidades. Tel. 278603. (10)

FORD LUJO PM-9, V. 470 mil. Tel. 278603. (10)

850 ESPECIAL 4 puertas, motor totalmente revisado, de particular a particular. Tel. 261977. (13)

AUTOS CAÑELLAS Capitán Vila, 13. Vendo BMW 316 cuatro faros PM-AB 1.250.000, 1200 Sport Caset 275.000 R-14 GTS, PM-P 545.000 casset, Ford Fiesta PM-O 285.000 PM-U 355.000 PM-V 395.000, 127 CL, PM-N 255.000 casset, Talbot 150 S 425.000, casset, Diyane 6, 165.000, 600, PM-A 60.000, R-4 45.000, R-8 30.000, Panda PM-T 285.000. AUTOS CAÑELLAS, Capitán Vila, 13. (66)

SE VENDE Seat 124 GC-G, último modelo a toda prueba, 115.000. Tel. 453733. (13)

SE VENDE Citroen Diane 6 PM-I, 140.000. Tel. 455629. (10)

VARIOS Saats 127 muy buen estado, Calle Colliure, 14. Tel. 200012. (11)

SEAT 131 buen estado motor nuevo, Calle Colliure, 14. Tel. 200012. (11)

FURGONETA Citroen Dyane 6 PM-L muy buen estado, Calle Colliure, 14. Tel. 200012. (14)

SEAT FURA PM-Y vendo con facilidades, calle Guillermo Massot, 43. (11)

RENAULT R-18 PM-O, vendo con facilidades. Calle Guillermo Massot, 43. (12)

RENAULT R-14 PM-O, vendo con facilidades. Calle Guillermo Massot, 43. (12)

VENDO Ford Granada GL PM-S. Ford Fiesta PM-M. Talbot diesel PM-M. Peugeot 504 diesel PM-P. Todos garantizados y a plazaos. MOSA Aragón, 191. Tel. 274700. (29)

VENDO Seat 132, 2.000 automático PM-P. Seat 127 PM-T. Seat Panda 35 PM-T. Seat Samba 127 PM-S y PM-P. Todos garantizados y a plazos. MOSA Aragón, 191. Tel. 274700. (34)

AUTOCASION
EUSEBIO ESTADA, 111 (Carretera Polígono)

100 coches en venta revisados y garantizados. Estudiamos su forma de pago directamente con nosotros. Sin bancos ni financieras.
Ford Escort 1.600 PM-V metalizado
R-5 PM-U, 3 y 5 puertas.
R-18 PM-S impecables.
Seats 127 CL PM-U como nuevos.
Seats Pandas PM-U.
FORDS FIESTAS PM-U-PM-V-PM-Y.
131 1.600 año 83
Talbots Solaras SX PM-V.
Renault 5 TS PM-O metalizado impecable.
Talbot 150 PM-K.
Volkswagen Golf diesel PM-P.

SEATS 133 LUJOS. PM-K

50.000 ptas. de entrada, 5.000 ptas. mensuales. AUTOCASION. Eusebio Estada, 111

Automóviles AVENIDA
Avda. Gabriel Alomar i Villalonga, 22
1 año Garantía.
Kilometraje ilimitado

USADOS

MERCEDES	220 D	ALFA ROMEO	2000 GTV
PEUGEOT	505 D	FORD CAPRI	2000 S
PORSCHE	911	MATRA SIMCA	

A partir del jueves
INAUGURAMOS
EN PLAZA HORNABEQUE
GRAN EXPOSICION DE MAS DE 400 m²
DESTINADA A
COMPRA-VENTA COCHES
DE IMPORTACION
La exposición en la Avda. Argentina quedará destinada únicamente a
COCHES NACIONALES
SUR MOTORS
VEHICULOS OCASION

A. MARTINEZ
Automoviles
C/. Manacor, 71 Tel. 24 41 44 Palma

R-18 Familiar	PM-S
R-18 GTS	PM-T
FORD ESCORT L	PM-W
FORD FIESTA S/1.3	PM-O
JEEP VIASA	PM-M
RITMO DIESEL	PM-T
RITMO 65	PM-S
FURA	PM-W
TALBOT SAMBA LS	PM-W

SIN ENTRADA
y hasta 4 años facilidades.

COMPRO AUTOMOVILES

Máxima valoración, pago contado.
Garaje LA ISLA, C./ Aragón 67

MOREY
automóviles
Capitán Vila, 38
C/. Manacor, 77

FACILIDADES 5 AÑOS SIN ENTRADA
CAMBIOS NUEVOS y OCASION. Motos.

Renault-5 TL Confort. Como estreno	PM-W
Fura Seminuevo. Económico	PM-W
LANCIA HPE. Aire. Direc. Assis. Ect.	PM-N
FORD CAPRI 2.O-S. Techo Extras	PM-T
RENAULT-14. GTL. Blanco precioso	PM-W
FIESTA LUJO. Extras. Solo estreno	PM-W
Volvo 343 DL. Automatic. R-5-Económ.	PM-P
MERCEDES 350 SLC. Full Equip. Novis.	PERFEC.
LANCIA DELTA 1.500. Coche del año	PM-S
DYANE-6 y 2 CV. moderno	PM-AB
SEAT 127 Económico seminuevo. Garant.	PM-S
DIESEL 1.430. Solo 150.000 Ptas. Bien Est.	RITMO
DIESEL 131 Mirafiori DIESEL 5 v.	PM-M
LAND ROVER CORTO. R-5 TS	PM-W
TAUNUS 1.6-S. Extraordinario	PM-P

OCASION

FORD GRANADA 2,8
GUIA PM-T
ISMOTOR
Tel. 469169

PARTICULAR

compro Seat 128
perfecto estado. Tel. 613220
A partir de 21 horas

SE OFRECE señora de compañía para persona mayor o enferma o para cuidar niños. Tel. 208272. (16).

SE OFRECE joyero para taller reparaciones etc. José. Tel. 403222. (10).

SE OFRECE oficiala de peluquería con carnet, teléfono: 465479. (10)

SE OFRECE jefe recepción, subdirector hotel. Experiencia. Dominio alemán, inglés, francés, facturación agencias. Referencias: 298352. (15).

SE OFRECE furgoneta S.P. para transporte mercancías o reparto. Tel. 277661, horas oficina. (13)

SE OFRECE MECANOGRAFA para realizar trabajos en casa. Tfno. 289564. (10)

SE OFRECE PUERICULTORA cuidar niños día y noche. Tfno. 282837. (10)

SE OFRECE PERSONA seria con francés, alemán, italiano, español, hostelería. Tfno. 462706. (12)

JEFE BAR dinámico, entusiasta, con idiomas, se ofrece hoteles, cafeterías, discotecas. 466274-238357. (13)

OFRECESE recepcionista hotel o agencia viajes con experiencia e idiomas. Tel. 230234. (12)

21 OFRECEN TRABAJO

SE NECESITA señora para trabajos casa particular, sepa cocinar, con informes, horario de 8 a 5 tarde. Teléfono. 292493.

NECESITAMOS matrimonios, camareras, doncellas, jornaleras, asi tntasm m señoritas niños. Conseguimos mejores sueldos. C/ Unión, 15 pral.

SE OFRECEN matrimonios, cocineras, doncellas, señoritas niños, jornaleras, asistentes por día u horas. Tel. 225061-222890. (15).

SE PRECISAN Oficiales 1.ª albañiles, con vehículo propio para trabajar en Cala Fornells, Paguera, preferentemente que residan en zonas cercanas a la obra. Información: Tel.: 455211. (26)

SE NECESITAN señoritas para barra americana. Tel. 276492 informes de 12 a 18 h (14)

SE NECESITA persona responsable para visitas domiciliarias, interesantes comisiones, dietas e incentivos. Posibilidad de entrar en plantilla, según valía. Interesados escribir adjuntando curriculum al apartado de Correos, 1299 de Palma (30)

COMPAÑIA de alquiler de coches, necesita personal con carnet de conducir e idiomas: Inglés y francés o alemán, para sus oficinas de Magalluf y Sta. Ponsa, con experiencia en Recepción, guía o similar. Informes Tel. 690962. (35)

SE NECESITAN Srtas. buena presencia en Top Less Charly's. Sueldo más porcentaje. Avda. Joan Miró, 287. Tel. 400047 Cala Mayor. Ambiente selecto. A partir 22 horas. (23)

PRECISO SEÑORITAS par masajes, mayores edad. General Riera, 72 primero. (10)

SE NECESITAN PROFESORES titulados para auto-escuelas. 279127. (10)

SE NECESITAN Srtas. jóvenes, buena presencia para trabajo en gabinete relax y **club nocturno, sueldo fijo** más comisiones, interesadas llamar al Tel. 462537, tardes. (24)

SE NECESITA. Mujer para cuidar persona mayor. Informes: de 21 a 22 horas. Tel.: 242241.

EDEN BAR. TOPLESS precisa señoritas buena presencia informes mismo Bar. 450608. (11)

SRTAS. BARRA americana, sueldo a convenir. C/. Mar, 18. Papillón Club, de 20 h. a 3. (17)

NECESITAMOS. Cosedoras, máquina remalladora o planas. Llamar: 298806 ó 224697. (10)

SE NECESITA señora para llevar casa, preferible interna. Informes 460250 de 10 a 2. (14).

SEÑORITAS para Top Lees, indispensable buena presencia. Tel. 464548-413098. (10).

SE OFRECE toda clase de servicio doméstico con seriedad y garantía. ☎ 211697. Plaza Olivar, Edificio España.

SE NECESITA: matrimonio, cocineras, doncellas, cuerpo casa camareras, asistentas, externas e internas. Sueldo a convenir. Plaza Olivar, Edificio España, primero D.

EMPRESA AUTOCARES servicio discrecional necesita mecánico con carnet 1ª. especial. C/. Asegra nº. 13. Polígono La Paz. Tel. 292203. (19).

PRECISO señoritas para masajes, mayores edad. Francisco Sancho, 30 principal. (10)

PERSONA MINIMO 30 AÑOS servicio doméstico casa particular, necesito. Tfno. 224624. (11)

SE NECESITA interna servicio doméstico. Gustando niños. Preferible informes. 453137. (10)

SE NECESITAN CONFECCIONISTAS para coser en su casa. Abstenerse no profesionales. Tel. 461138. (13)

PRECISAMOS 3 REPRESENTANTES-AS presencia y don de gentes, mayor 21 años. Se ofrece fijo más comisión. Publicidad y servicios. Información Dr. Andrés Feliu, 12 (horario oficina). (26)

GRUPO asegurador de ámbito nacional precisa, para su Departamento Comercial personas ambos sexos, con nivel cultural medio. Mayores de edad y facilidad en el trato con las personas. Garantizamos formación profesional, Seguridad Social en R.E. y una retribución a convenir con cada candidato según valía y dedicación. Presentarse en General Riera 44-1º puerta J o dirigirse por escrito a: José A. León apartado 10.123 de Palma de Mallorca. (70)

SE NECESITAN señoritas buena presencia para club en Puerto Pollensa y C'an Picafort, para más información teléfono 546383. (18)

SE PRECISA Oficiala de peluquería. Tel.: 223695. (10)

SE NECESITA señora o señorita de 20 a 40 años, para servicio doméstico y guardar niños. De 8 mañana a 7 tarde. Mallorquina. 28.000. Tel.: 287161. (26)

ASUNTO nuevo (ESPAÑA). Ganará en casa más de 3.000 ptas. diarias. Escribir apartado 1.209 SAN SEBASTIAN.

PROPONEMOS trabajo casero. Manual, direcciones. 30.000 mensuales. Publirenta. Alboraya (Valencia). (10).

SE PRECISAN camareros ayudantes-bar, encargado gral. y g. mostrador, trabajo temporada en Santa Ponsa, presentarse Pza. Rossellón, 4-1º o llamar Tel. 210942 Srta. Mª Espíritu. (27)

AGENCIA inmobiliaria necesita vendedores con experiencia a comisión. 223528. (10)

SE NECESITA empleada de hogar interna en Establiments. Tel. 251025

bolsa del trabajo

20 DESEAN TRABAJO

SE OFRECEN camarero y disc-jokey. Tel.: 551172. (10)

SE OFRECE chófer repartidor, autónomo, con furgoneta F-6 Renault, todo el día o mañanas y tardes. Teléfono 600944. De 14 a 16'30 y a partir de las 20 horas. (28)

SECRETARIA se ofrece para trabajos administrativos o similar, experiencia en informática. 294936. (12)

SE OFRECE hombre 40 años, amplios informes, para chalet, hotel, colegio etc. Muy habilidoso. Chófer 1ª. fontanería, pintura, jardinería, etc. Tel. 225867. (22).

SE OFRECE Contable titulado para llevar contabilidades. Tel.: 410331. (10)

SE OFRECEN: jornaleras por horas con nociones cocina. Tel. 275536. (10)

DISTRIBUCIONES ISLEÑAS DE ALIMENTACION, S.A.
DISA
EXCLUSIVAS BARO, S.A.

BUSCAMOS VENDEDORES POR AMPLIACION RED COMERCIAL

EXIGIMOS:
—Profesionales de la venta.
—Experiencia en alimentación.
—Vehículo propio.
—Dedicación exclusiva.
OFRECEMOS:
—Incorporación inmediata.
—Seguridad Social R.E.
—Altas comisiones.
—Fijo, kilometraje y dietas.
Para entrevista personal; llamar 203461. Absoluta reserva colocados.

M.C.D. 2022

bolsa del trabajo

21 OFRECEN TRABAJO

OFITEC®
INTERNACIONAL, S.A.
MAQUINAS Y MUEBLES DE OFICINA
REGISTRADORAS-COMPUTADORAS

AMPLIA SU PLANTILLA

OFITEC® Compañía distribuidora de primeras marcas mundiales, en continuo crecimiento de negocio y creación de empleo.

OFITEC® Que responde a todas las demandas de registro, control y pesaje.

OFITEC® Que dispone de las soluciones de control para todas las industrias de restauración, comercio y alimentación.

LE OFRECE

La posibilidad de desarrollar una brillante carrera profesional como:

AGENTE de VENTAS

SI USTED TIENE:

- Nivel cultural de 2º grado.
- Vehículo propio.
- Esté libre de obligaciones militares.
- Y se sienta capacitado para alcanzar importantes ingresos.

PRESENTESE EN NUESTRAS OFICINAS
DE 18 A 20 HORAS

OFITEC® C/ Francisco Suau, 15-PALMA
Tel. 203661-296779

¿QUIERE GANAR 26.000 ptas SEMANALES?

compuesto por: fijo + comisiones + primas. Seguridad social en R.E. Si tiene buena presencia, facilidad en la relación pública y deseos de estabilidad y triunfo. Tel. 417561

IMPORTANTE EMPRESA

alimentación, necesita autónomos para autoventa, solicitar entrevista al Tel. 291862 de 9 a 11 atenderá Sr. Gil.

IMPORTANTE EMPRESA DE
ILUMINACION
PRECISA DEPENDIENTE

Servicio Militar cumplido. Buena presencia —de 22 a 30 años— Idiomas francés e inglés. Hablar mallorquín. Inútil sin referencias. Abstenerse de llamar si no cumple estos requisitos.

Tel.: 463734. Horas oficina

OPORTUNIDAD A VENDEDORES VENTA DIRECTA

Seguros, Libros, Servicios, etc.
Si desea ganar un mínimo de:

40.000 ptas semanales.

¡ESCRIBANOS URGENTE! Aportando datos personales, profesionales dirección y teléfono, indicando en el sobre Referencia Nº 535. La Rambla, 8-A.

NECESITAMOS

Con urgencia personal ambos sexos para ocupar varias plazas por ampliación de plantilla.

SE REQUIERE

—Buena presencia.
—Nivel cultural medio.
—No tener ningún compromiso laboral.

OFRECEMOS

—Incorporación inmediata.
—Contrato de trabajo.
—Alta en la S. S.
—Ingresos según valía.

Los interesados presentarse VIERNES 30 de 11 a 1h. en el Hotel Capitol (Plaza Rosario, junto Correos) o de 5 a 7'30 h. en Avda. San Fernando 49 C. Atenderá Sr. Server.

SISMA®
SISTEMAS Y MAQUINAS S.A.

NECESITA:

Técnico en maquinaria, especialista en reparaciones de cafeteras, lavavajillas, lavadoras y maquinaria auxiliar.

SE REQUIERE:
— Experiencia.
— Seriedad profesional.

SE OFRECE
— Integración en equipo
— Seguridad Social.
— Trabajo agradable.

Interesados solicitar entrevista al teléfono 200571

IMPORTANTE EMPRESA

Precisa personal ambos sexos. Incorporación inmediata previa selección. Trabajo bien remunerado del orden de 70.000 ptas mensuales más incentivos. Se requiere: Mayor de 18 años. Sensibilidad con los niños. Buena presencia. Responsabilidad y capacidad de trabajo. Interesados personarse en calle Juan Crespí 10-1º-C, de 10 a 13 h y de 5 a 7 h. tarde. Atenderá Srta. Pose.

SRAS. O SRTAS.

Precisamos 4 personas que se puedan incorporar esta próxima semana. Ofrecemos 50.000.— Ptas. mensuales más incentivos. Se requiere: Mayor 18 años. Sensibilidad con los niños. Interesadas presentarse en Hotel Nácar, Avda. Jaime III, de 11 a 13H y de 5 a 7H tarde. Atenderá Srta. Victoria.

OPORTUNIDAD

si eres oficial 1ª mecánico y quieres trabajar por tu cuenta, se te alquila taller. Tel. 236907

otras secciones

22 HOSPEDAJES

ALQUILO HABITACION centro Palma para señorita, derecho cocina. Tfno. 415594. (10)

SE ALQUILA habitación con derechos cocina a señorita. Tel. 468696. (10)

ALQUILO habitación independiente, a señora, baño, cocina, jardín, teléfono 236730 (10)

COMPARTIMOS piso solo a chicas Tel. 214458. (10)

SE ALQUILA habitación individual en Juan Alcover, 23, 3º, 1ª. (10)

SEÑORA desea caballero, de 58 a 60 años, a todo estar. Teléfono 293818. (13)

HABITACION para señorita, dormir casa de familia. Tel. 232827. (10)

ALQUILO HABITACION con derecho cocina, a matrimonio o chicas. 289970—253317. (10)

ALQUILO HABITACION DOBLE exterior, trato familiar, derecho cocina. Tfno. 235424. (10)

23 ENSEÑANZAS

POLICIA MUNICIPAL oposiciones Palma y pueblos. Pablo Piferrer, 19. Tel. 237330. (11)

INGLES, Francés, Catalán, profesores especializados. Carterbury.— Pablo Piferrer, 19. Teléfono: 237330. (11)

INGLES, FRANCES, ALEMAN, niños a partir de 6 años. Adultos. Profesores nativos titulados. Métodos modernos, grupos reducidos. Preparación Escuela Oficial de Idiomas. Matrícula abierta. IDIOMAS PROGRESO. Plaza Progreso, 12-B. Tel. 238036. (32)

DISLEXIA, dificultad aprendizaje, EGB, repasos. S'Emetler Florit. Pablo Piferrer, 19. Teléfono: 237330. (11)

ABIERTA matrícula cursos estética, peluquería, puericultura, corte y confección, información IBEPSA C/ Marqués de Fuensanta, nº 6. Tels. 468250-468212. (20)

INGLES INTENSIVO cursos de 2 ó 3 horas diarias, mañanas y tardes, próximo curso. Del 26 de marzo al 30 de Abril. Informes: INTERNATIONAL SCHOOL. Calle Navarra, 5. Telf. 221528. (28)

SEA MANEQUIN modelo publicitario, cursos individuales, grupos, nuevo: Gimnasia aerodinámica, especial para mantenimiento, celulitis, San Nicolás, 11. Telf. 212744 (19).

CONVERSATION CLUB Los idiomas a todos los niveles, desde cero. Grupos de participación, con cinco alumnos máximo. Profesores nativos. Sistema de (Oxford University Press). Video complementario STREAMLINE 80. C/. Danús 4. Inglés, alemán, italiano, francés, español. Tel. 225420. (38)

INGLES-ALEMAN clase individual, 2.500 mensuales, dos alumnos 2.000, grupos 1.500 profesor especializado. 225982 (14)

PROFESORA EGB clases particulares, recuperaciones, graduado escolar, exámenes, mayo-septiembre, Tel. 253126 (12)

CORTE Y CONFECCION Academia Géminis, sistema Martí obtención título Tel. 201334. (11)

FRANCES profesora nativa da clases particulares, EGB, BUP y COU. Tel. 227215. (11)

CENTRO UNO: Mecanografía y taquigrafía audiovisual. Administrativo, secretariado, informática. Vía Portugal, 1 A, Palma. Tfno. 224371. Obispo Llompart, 5, Inca. 502185. (20)

INGLES-ALEMAN individuales, grupos reducidos desde 2.000 mes. Zona Centro 462561, (11)

INGLES Método Audiovisual. Cursos intensivos. Grupos individuales. Inglés comercial. Inglés con vídeo. Repaso. Exámenes. Escuela Oficial de Idiomas. Inglés niños. IDIOMAS MENTOR. Plaza Santa Catalina Thomás, 20. Tel. 222874. (30)

ACADEMIA CORTE y confección. Sistema Martí; Honderos, 21-1º-3ª. Tel. 461626. (12)

FRANCES Profesora nativa, clases particulares, repaso, principiantes. Tel. 200415. (10)

PROFESORA DE CORTE Y CONFECCION sistema Martí, da clases y realiza trabajos de modistería, C/ Cabrera nº 1º A Plaza Mercado, El Arenal (24)

CURSO intensivo de inglés, de 6 meses, 5 clases por semana en grupo de 4 alumnos, 9.000 ptas. mensuales, Idiomas Raabl, Plaza Sta. Magdalena, 3. (25)

MECANOGRAFIA-TAQUIGRAFIA una hora diaria 2.500 ptas., al mes. compare rendimiento. ACADEMIA MISTRAL C/ Huertos, 4 Tel. 213797 (18)

FRANCES profesora nativa diplomada. Clases particulares. Tel. 469610. (10)

PROFESOR ciencias da clases matemáticas, física, química, cualquier nivel. Tel. 252455. (11)

PROFESORA EGB, repasos, zona PLaza Columnas. Tel. 411833. (10)

ACADEMIA FLEMING
C/ 31 DE DICIEMBRE. Tel. 295702

- Clases todas las asignaturas.
(nivel universitario y enseñanza media, ciencias y letras).
- C.O.U. y selectividad.
- Oposiciones-E.G.B.
- Acceso universidad mayores 25 años.
- Graduado escolar.
- Informática.
(Clases diurno y nocturno)

CLASES DE DIBUJO
Pintura y modelado
Av. Argentina 22 - 8.º
Teléfono 280628

24 MUSICA

INSTRUMENTOS MUSICALES y accesorios, antigua casa Banqué, calle Colón, 16 Palma.

URGE BAJISTA para conjunto con trabajo de hotel. Tel. 261674-261527-263137 (12)

TROMPETAS y boquillas Schike, Olds, Conn, equipos de voces Montarbo, Binson, Sinmarc, sintetizadores Korg, Roland, cuerdas guitarra y bajo Rotosound, amplificadores Roland, Acoustic, Music Son, Baterías Honsuy Premier, Lodwing, etc. MUSICAL TORRES, Calle Angel Guimerá, 24, Palma. Tel. 291759. (39)

MUSICAL CHAPLIN instrumentos profesionales, primeras marcas musicales, servicio técnico.C/ Bartolomé Torres, 17-A (muy cerca Multicines Chaplin). Tel. 277025. (19)

PARA HOTEL, bar, restaurante etc. se ofrece organista o pianista tocando solo con inmejorable equipo. Tel. 267984. (17)

SE OFRECE batería con Exp. para grupo con trabajo. José. Tel. 403222 (10)

SE OFRECE bateria cantante, a grupo con trabajo, 454917 (10)

GRABACIONES. Profesionales, estudio 8 pistas edición discos y cassetes. Maquetas. 232607. (11)

URGE BATERIA que cante, para trío, trabajo hotel. Tfno. 242138. (10)

25 RADIO Y TELEVISION

AUDIO TELE reparaciones : televisores B/N color, antenas individuales colectivas. Servicio rápido y garantizado. Tel.: 294491-290839.

AUDIO TELE, instalación, reparación porteros automáticos, antenas individuales colectivas, con garantía. Instalador oficial número 11. Tels. 290839-294491. (18)

ATENCION reparación televisores y antenas. Urgente. 273406 292659. Acudimos antes dos horas. Precios económicos. (14).

VIDEO-SERVICIO PALMA reparaciones y venta radio TV, color, instalaciones antena. Despuig, 9. 288230. (14)

FERBAS reparaciones televisión y antenas, servicio a domicilio, rápido y económico. Tel. 285284. (13)

REPARACIONES RADIO-TELEVISION, blanco-negro y color, antenas colectivas, individuales. Rápido, garantizado y económico. (Sin cargo desplazamiento). Sábados abierto. Teléfono: 452290. (21)

26 NAUTICA

CAMBIAMOS SU MOTOR USADO por un «Solé». Informes Tel. 286385 (10)

SE VENDE llaud 55 palmos, casco de fibra, 2 motores Diesel. Sonda Radotel Pil. Aut. Teléfonos 212241 , 401536. (19)

POR AUSENTARME Vendo Taylor vela 5 m. equipada Yamaha 15 c.v. 400.000 Ptas. Tel.: 298558. (15)

VENDO AMARRE 14 mts. en Club Naútico Santa Ponsa. Informes Tel. 226941. (12)

CLASES PATRONES primera y segunda, profesor D. Mariano Más, Las clases empiezan el día 28. NAUTICA MUS. El Molinar. (19)

VENDO llaud 27 palmos cabina, bañera, poliester, perfecto estado y muy equipado, motor Solé 12 Hp, arranque eléctrico, mando morse. Tel. 203506. (22)

VENDO motor fueraborda Suzuki 85 CV, informes teléfono 650796 (10)

VENDO BOTE Mallorquín fibra 4 metros, motor gasoil con vela y toldo. Tel.: 671493. (11)

PARTICULAR vende Taylor-50 con motor Yamaha-40, 50 horas uso, llamar 251678 de 6 a 8 tarde.

VELERO CORONADO 25 1.100.000. Tfno. 224135. (10)

VENDO motor Mariner 28 Hp fueraborda, caña larga, arranque eléctrico con depósito 20 litros bomba. Perfecto estado. Tel. 203506. (18)

VELES I VENTS. Kits completos para Windsurf desde 24.870 ptas. Distribuidor de Sailboart, Fanatic, Tonic. Vealo todo en Veles i Vents. Carrera de Manacor, 36-b. (27)

BALSA NEUMATICA Zodiac 3'40 con motor Suzuki, 16 HP perfecto estado. Precio ganga, Sr. Cabanellas. 464200, horas oficina. (18)300SUPERPESCADOU nuevo de 35 palmos de poliester, con cabina, equipado velas marconi, sonda gráfica, piloto automático y muchos extras más, motor PERKINS 45 HP precio interesantísimo. Informes Sr. Cabanellas. Tfno. 464200, horas oficina. (33)

VELERITO 5 metros botijo, estado nuevo con motor Honda 7'5, 4 tiempos. Precio ganga. Informes: 464200. Sr. Cabanellas. (18)

BALSA NEUMATICA 4'30 metros con motor suzuki 25 HP y remolque Imap. Muy nueva. Precio interesante. Tel. 464200. Sr. Cabanellas. (20)

SI DESEA vender su embarcación llámenos al Tfno. 464200. Sr. Cabanellas. Ahorrará tiempo y molestias, además cobrará al contado. (19)

Si tiene algo que vender, anúncielo donde se busca.

en los económicos Baleares

CENTRO DE INFORMATICA BALEAR PRIMER CENTRO DE INFORMATICA
HOMOLOGADO POR EL MINISTERIO DE TRABAJO CON EL N.º 2.586 Y AUTORIZADO POR EL MIN. DE EDUCACION PARA ENSEÑANZAS NO ACADEMICAS

EL TRABAJO LO CONSIGUE EL MEJOR PREPARADO. ESTAR PREPARADO ES SABER INFORMATICA.

CURSOS DE PROGRAMADOR FINANCIADOS DESDE 3.800 ptas./mes en el primer centro de informática de BALEARES

ABIERTA MATRICULA PARA NUEVOS CURSOS INFORMATE EN:

PALMA: Calle Bonaire, 9, 1º, escalera B. Teléfono: 22.59.16. —

M.C.D. 2022

26 NAUTICA

VENDO LANCHA 7 m. cabinada, 2 motores turbo diesel nuevos 86 cv. Colas Volvo 270 Casco Pilgrin año 80. Tel. 232898-411560 (21)

VENDO VELERO 7 metros, con motor interior diesel 14 HP estado nuevo, muchos extras, informes 464200, horas oficina. Sr. Cabanellas. (20)

OCASION Botes Clipper 16 palmos. P.V.P. 62.000. Precio oferta 52.000 ptas. Informes teléfono 464200, horas oficina. (16)

LLAUT Majoni 7'20 metros con cabina en poliester, motor B.M.W. 50 diesel, muchos extras, equipo velas Marconi, casi nuevo. Sr. Cabanellas. 464200. (23)

PUMA 26 con motor Faryman 12 C.V., 7 velas, piloto automático, sonda y otros extras. Precio interesantísimo. Llamar Sr. Cabanellas. Tef. 464200. (23)

LLAUT MAJONI CALETA 5 mts. eslora con motor Solé 9 HP. OCASION, NAUTICA BALEAR, Tel. 227468.

LANCHA INDPO 3'90 mts. eslora con motor SUZUKI 40 HP electrónico (nuevo) y remolque precio de venta 475.000. OCASION NAUTICA BALEAR, Tel. 227468

LANCHA SEA STAR 4 mts. motor Mariner, 25 cv. eléctrico, como nueva, buen precio. Sr. Cabanellas. 464200. (17)

LANCHA LEGANO 4'30 mts. motor Penta 36 cv. buen estado, precio ganga. Sr. Cabanellas. 464200. (17)

LLAUT MAJONI. 36 palmos, con cabina, motor diesel Mercedes 54 C.V. Nuevo a estrenar. Precio especial. Sr. Cabanellas 464200. (19)

LLAUT MAJONI. 30 palmos, con cabina, motor diesel Solé 34 c.v. Nuevo a estrenar. Precio especial. Sr. Cabanellas. 464200. (19)

VENDO AMARRES en Club Náutico Arenal y Club de Mar. Facilidades. Tel.: 223927. (13)

LLAUT Ferrer Rosselló de 25 palmos, cabinado y de 33 palmos NAUTICA BALTASAR, C/ Honderos, 36 Tel. 468014 (18)

MOTORES FUERA BORDA Yamaha, Selva, Tohatsu, Honda, verlos en NAUTICA BALTASAR, C/ Honderos, 36 Tel. 468014 (15)

ACCESORIOS sondas, pilotos, automáticos, equipos de salvamento. NAUTICA BALEAR, C/ Honderos, 36 Tel. 468014 (14)

EMBARCACIONES neumáticas Miavon, Artiach, verlas en NAUTICA BALTASAR, C/ Honderos, 36. Tel. 468014 (13)

NAUTICA BALTASAR C/ Honderos, 36, facilidades hasta 36 meses (10)

LLAUT MAJONI CALETA Con Solé 9 HP, ocasión NAUTICA BALEAR Tel. 227468

ENDURANCE 35 Volvo 35 HP muy equipado, ocasión NAUTICA BALEAR Tel. 227468

SWIFT CRAFT con motor Mercury 85 HP, ocasión. NAUTICA BALEAR Tel. 227468

VENDO llaud lista 3º 5 mts. y barco 20 toneladas lista 2da. Tel. 570912. (14)

LLAUD 25 Palmos con «Mini Solé» 12HP. a estrenar ptas. 785.000.- LLAUD 22 palmos, con «Mini» 9 HP. ptas. 500.000.- Embarcación 6 metros con «Mini»-18. ptas. 1.100.000.- NAUTICA XIMELIS (Molinar). (32)

NAUTICA XIMELIS disponemos de varias embarcaciones procedentes de cambios a precios muy interesantes. C/ Vicario J. Fuster, 91 (Molinar). (19)

VENDO super Pescadou, con motor Solé 28 c.v. y vela Marconi Informes NAUTICA BALTASAR. C/. Honderos, 36. Tlf.: 468014. (19)

PATRONES embarcaciones deportivas a motor de 2.ª clase y vela. Las clases empiezan el 28/3/84. Informes e inscripciones en NAUTICA BALTASAR. C/. Honderos, 36. Tlf. 468014. (28)

PATRON EMBARCACION deportiva, motor 2ª, 1ª y vela, iniciamos curso. ACADEMIA MISTRAL. C/ Huertos, 4 Tel. 213797. (17)

SERENADE 24' con motor Sole 9 HP. 6 velas, muy equipado, perfecto estado. ocasión Náutica Balear. Tel. 227468. (19)

DUFOUR 2.800 con motor Volvo 13 hp. 6 velas, electrónica, como nuevo, ocasión Náutica Balear. Tel. 227468. (18)

LLAUT SAURA 36 palmos, con motor Mercedes 72 hp. nuevo, precio muy interesante. Náutica Balear. Tel. 227468. (18)

MAJONI caleta 25 palmos con motor Sole 9 hp. Ocasión Náutica Balear. Tel. 227468. (15)

LANCHA Indpo 4 mts. con motor Suzuki 40 hp. impecable, ocasidn Náutica Balear. Tel. 227468. (16)

LANCHA Swift Craft 5 mts. con motor Mercury 80 hp. ocasión Náutica Balear. Tel. 227468. (16)

LANCHA GLASTRON V-177 con motor interior Volvo 130 hp. ocasión Náutica Balear. Tel. 227468. (16)

MOONRAKER 36 pies con dos motores Perkins turbo de 174 hp. muy equipado, ocasión Náutica Balear. Tel. 227468. (19)

27 COMPRAS

COMPRO pinturas, relojes, joyas, plata y muebles antiguos. (Particular). Tel. 240197. (16)

COMPRO muebles usados antiguos y modernos, paso a domicilio. Tel. 274889-242184. (12)

COMPRO toda clase de maquinaria hostelería, informes Juan Alcover, 59 Palma. Tel. 466912. (13).

DESGUACES Muñoz, compra chatarra, coches y maquinaria. Recogida a domicilio. Tel. 600818. (12)

COMPRO muebles antiguos usados y modernos, cuadros, objetos náuticos, plata antigua, alfombras, abanicos, rosarios, relojes, joyas antiguas, etc. Pisos enteros, pago al contado, máxima discreción. Tel. 224539.

CASA ORTEU compramos, muebles y cuadro antiguos, bibliotecas enteras. Seriedad absoluta. Te. 452765, calle Pursiana, 17 (Esq. Pou). (18)

PAGO Máximos precios. Toda clase antigüedades y libros antiguos, temas de Mallorca. 212716 - 232494. (14)

NUMISMATICA San Jaime, compra-venta de monedas, Olmos, 32. Telf. 212572. (11).

REIGADAS en Tomás Forteza, 63 junto EMAYA; compra muebles usados, antiguos y modernos. Tel. 460040. (15).

COMPRO muebles usados, antiguos y modernos, paso a domicilio. Teléfono 299755 (11)

COMPRO muebles y objetos de más de 100 años, pago al contado. Tel. 262568. (14)

COMPRO piano antiguo en buen estado informes. Tel. 260120. (10)

COMPRAMOS objetos de oro usados y joyas, Vidrería, nº 12 (10)

Compramos ORO

PAGAMOS EL MAXIMO, PAPELETAS DE EMPEÑO, EL DOBLE O EL TRIPLE SEGUN TASACION
*C/. Viñaza, 4-b. 2.ª travesía c/. Aragón. Tel. 46 30 16
*BRILLANTE. Vía Sindicato, 43. Tel. 21 59 38

COMPRAMOS ORO

Y papeletas de empeño. Superamos cualquier oferta ofreciendo el mejor precio según cotización diaria del oro. Plateros, n. 2. Trav. de la Platería.

ORO/PLATA COMPRO

PAGAMOS MAXIMOS PRECIOS
C/ Jaime III, 7. Entr. P.4. Palma

COMPRAMOS ORO, JOYAS ANTIGUAS Y TODA CLASE DE OBJETOS DE ORO Y PLATA. PAPELETAS DE EMPEÑO. PAGAMOS MAS DEL TRIPLE, SEGUN COTIZACION ORO. OFRECEMOS EL MEJOR PRECIO.

GEMA — Vía Sindicato, 10 Entresuelo (frente Plaza Mayor). Palma

CASA DEL ORO — C/. Platería, 17-A Palma

28 VENTAS

TENEMOS canarios, muchos canarios. VISITENOS San Elías, 7 (Travesía Olmos).

TRANSPORTES SASTRE se vende tierra vegetal y negra. Tel. 241046. (10)

A PRECIO COSTE tresillos, rinconeras, módulos, cuadros, taquillones y varios C/. Capitán Vila, 32. (14).

LIQUIDACION muebles de todos los estilos, precios muy económicos. C/. Aragón, 184. (12).

LIQUIDO partida de muebles, tresillos, cuadros y varios a precio de ocasión. Calle Curtixo, 19 (frente Viviendas Virgen de Lluch). (20).

REGISTRADORAS USADAS diferentes marcas y modelos, desde 20.000 ptas. Ofitec Internacional S.A. Fco. Suau, 15-A (Crta. Valldemosa), Tel. 296779-92 y 203661-04, Palma (24)

BALANZAS USADAS totalmente revisadas y garantizadas, todas las marcas, desde 20.000 pts. OFITEC INTERNACIONAL, S.A. Fco. Suau, 15-A (Crta. Valldemossa), Tel. 203604-61 y 296779-92

VENDO toda clase de maquinaria hostelería en buen estado, procedente de cambios garantizados, verla en Juan Alcover, 59 Palma. Tel. 466912 (21)

VENDO. Armario-frigorífico Braun. 2'04 por 1'99 por 0'77 Tel.: 245637 (10)

VENDO Lavadora, nevera, dormitorio, lavavajillas. Tel.: 242089. De 2 a 4 y 9'30 a 11 noche. (15)

SE VENDE BILLAR de pizarra, micro-ondas nuevo, expositor tapas, torre música Thomson. Bar León de oro, galerías Navarro. avarro Magalluf. (20)

VENDO plancha vapor semindustriales con depósito reserva, ideal sastrería, almacenes, comunidades, etc. verlo en COMERCIAL GENESOL Tel. 463302 (19)

VENDO maquinaria en perfecto estado, botelleros, cafeteras, vitrinas, horno microondas, congeladores, etc. Informes COMERCIAL GENESOL. C/ Pedro Alcantara Peña, 13. Tel. 463302. (22)

SE VENDEN 4 andamios de fachada, todo completo. Tel. 281938. (10)

VENDO TELEOBJETIVO 135 mm. Gran angular 28 mm. Marca «Miranda», en buen estado. Tel. 206392. (15)

SE VENDE ESTUFA de butano y lámpara solar. 11.000 ptas. las dos cosas. Tel. 203010. (15)

JARDINERAS Y MACETAS a mitad de precio. Liquidación por traslado de fábrica. Muchas clases y medidas también hormigón desde 20 cms. a 200. 402136, mañanas de 7 a 10, tardes 6 a 10. (30)

ESCOPETA CAL. 12, superpuesta, cañones 74 cms., marca Laurona. 254592 - 290792. (10)

VENDO CUADRO Tomeu Cabot 2'00 por 1'00 200.000. Tel.: 410331. (10)

VENDO ORDENADOR PERSONAL SHARP MZ80B 100.000. Tel.: 410331. (10)

LIQUIDAMOS MUEBLES cocina formica y maderas nobles al contado y a plazos Mundimueble, Pza. París, 2. Tel. 256355. (18).

GRAN LIQUIDACION de tresillos, directo del fabricante. Tapiceros Reunidos Mundimueble. Pza. Paris, 2 bis. Tel. 256355. (16).

PUERTAS NUEVAS Y USADAS Pasaje Son Cok nº 7 Tel. 413142 (10)

VENDO fotocopiadora Abdic como nueva 50.000 ptas. Tel. 256803. (10)

VENDO mesa camilla, sala comedor lujo tapizado azul, boufet y un armario elegante, crema. Tel. 287822. (14)

MARMOLES de cocina, baño, suelo, fachada escalera panteón, chimeneas, pídanos presupuesto, taller C/ Pintora Pilar Montaner, nº 19 Son Forteza. Tel. Part. 241597 de 7 a 10 noche. (28)

VENDO sala comedor con mesa y tresillo, y muchos cosas más para la casa. Tel. 287822. (16)

COMPUTADORA EN VENTA VICTOR/SIRIUS. Estado perfecto, sólo un año de antigüedad. Ideal para PYME, enorme capacidad de discos y memoria, tiene todos los programas necesarios, tratamiento de textos, planificación financiera, contabilidad, base de datos, etc. precio muy razonable. 212046. (40)

ATENCION

Hoteles, bares, restaurantes y cafeterías al comprarnos la cafetera nueva abonamos por la suya hasta 50.000 ptas. Interesados llámenos al Tel. 466912

VENDO

TITULO AGENCIA DE VIAJES
Tipo A. Tel. 267660

29 PERDIDAS

EXTRAVIADO perro braco alemán, marrón con pintas blancas, rabo cortado, atiende por «Roky», se gratificará espléndidamente. Papelería KARYAN. Tel. 233472. (20)

EXTRAVIADO PERRO SAN BERNARDO de 4 meses. Color canela y blanco, en zona Ricardo Ortega. Se gratificará con 25.000 ptas. Tfnos. 267409-467991. (23)

EXTRAVIADA. Perrita negra atiende por Tika. Gratificarán. 242644. (10)

EXTRAVIADA

Moto Puch Cobra
Color amarillo PM - 9909-Y
Se gratificará. Telf. 287081

30 TRANSPORTES

MUDANZAS CASA ROJALS Nacionales e internacionales. Personal especializado en traslado de muebles y pianos. Guarda-muebles. Precios económicos. Presupuestos sin compromiso. Tel.: 212227-461514 Siete Esquinas, 1-B.

MUDANZAS y transportes de Baleares y península, precios económicos. Tel. 293102. (10)

GRUAS POL ofrece la gama más completa; grúas, gran tonelaje, camiones grúa, traylers, góndolas. 251045-251545.

31 DIVERSOS

BENMA limpieza moquetas, sistema Mr. Steam o Pes, guardamos alfombras. Tel. 250057. (12)

BENMA limpieza alfombras, moquetas y tapicerías, recogida y entrega, domiciliaria. Tel. 250057. (12)

ALFOMBRAS MOREY. Limpia alfombras, moquetas, y tapicería. Sistema MORLIMP. Tel.: 277582.

LIMPIEZA DE OFICINAS y su conservación confiela a El Brillo Balear pida presupuestos. Tel. 222700 (15)

CRISTALES ESCAPARATES su limpieza y conservación confíela a El Brillo Balear. Tel. 222700. (13)

CERTIFICADOS MEDICOS, permisos conducir, todas categorías. Edificio Bar Cristal Entlo. Tel. 214000. (12)

CITY SERVICE arreglamos prendas de vestir señora, caballero, 31 Diciembre, 14 Palma (12)

SE SIRVE a domicilio tierra preparada, arena negra y estiércol. Servicio en camiones, de 8 a 16 toneladas. Telf. 204066. (21).

LIMPIEZA ALFOMBRAS moquetas, sofás, butacas, guardamos alfombras, PINGUINO Tel. 294340

FABRICAMOS SELLOS de goma sistema automático. Unicamente en Central Copistería. Olmos, 46. (12)

ORACION AL ESPIRITU SANTO Espíritu Santo: Tú que me aclaras todo, que iluminas todos los caminos para que yo alcance mi ideal. Tú que me das el don divino de perdonar y olvidar el mal que me hacen y que en todos los instantes de mi vida estás conmigo, yo quiero, en este corto diálogo agradecerte por todo y confirmar una vez más que nunca más quiero separarme de Ti, por mayor que sea la ilusión material.

Deseo estar contigo y todos mis seres queridos en la gracia perpetua. Gracias por tu misericordia para conmigo y los míos.

(la persona deberá rezar esta oración tres días seguidos sin decir el pedido, dentro de tres días será alcanzada la gracia por más difícil que sea).

(Publicar en cuanto se reciba la gracia).

Agradece la gracia alcanzada A.L.G.

MODAS KATIA confección de señoras a medida. Tel. 461626. Honderos, 21-1º-3ª. (13)

SE COMUNICA que el Hotel Madrigal, sito en Paguera, C/ Gaviotas, 18, que regentaba D. Rafael Muñoz Ribas, lo hará a partir de la fecha D. Jesús Pérez Gómez. (29)

ORACION AL ESPIRITU SANTO

ESPIRITU SANTO

Tú que me aclaras todo, que iluminas todos los caminos para que yo alcance mi ideal. Tú que me das el don divino de perdonar y olvidar el mal que me hacen y que en todos los instantes de mi vida estás conmigo, yo quiero en este corto diálogo, agradecerte por todo y confirmar una vez más que nunca quiero separarme de tí por mayor que sea la ilusión material. Deseo estar contigo y todos mis seres queridos en la gracia perpetua. Gracias por tu misericordia para conmigo y los míos. (La persona deberá rezar esta oración tres días seguidos sin decir el pedido, dentro de 3 días será alcanzada la gracia por más difícil que sea). (Publicar en cuanto se reciba la gracia). Agradece la gracia alcanzada.

J.C.

EN LLUBI

Se admiten escombros
Tel. 522029

32 PERSONALES

LAS SEÑORITAS Ici, Patricia, Dori, Luci y Sandra, les esperan de 11 a 21 horas, sábados inclusive, Aragón, 27-1º (20)

SE OFRECEN señoritas de compañía de 10 mañana a 8 tarde, sábados también, se admite tarjeta visa. Tel. 200325 (20)

MAITE, Sandra, Raquel, Nancy, Miryan y Nieves les ofrecen sus servicios de masaje relax, thailandés, griego y dúplex. General Riera 72 primero (de 11 a 21 horas). Aceptamos Visa. (29)

SRAS DE COMPAÑIA elegantes y discrección, de 9 a 1 4-8 Tel. 451747 (14)

DOS CHICAS complacientes, os esperamos en el teléfono 243256, tarjetas VISA. Domingos también, de 10 a 24. (17).

SEÑORITAS MALLORQUINAS de 20 a 25 años de 10 mañana a 8 tarde. Tel. 200325 (15)

FABULOSOS DUPLEX con señoritas bisexuales, de 10 mañana a 9 noche. Admitimos tarjeta visa. Tel. 200325 (16)

JOVENES 22 años, cultos, simpáticos, discretos. Desean relacionarse con señoras y señoritas hasta 40 años. Sin interés económico. Apartado 265 Palma. (21)

ARMONIA Gabinete Matrimonial. PIDA HORA. Tel. 226303.

SEÑORITAS de compañía de 12 a 20 horas. Telfn 451906. (10).

PARTICULAR busco mujer de 35 a 45 años sin hijos, seria, inteligente y con sentimientos, que no sea fea ni mida más de 1,60, fines serios únicamente. Escribir señor LPG calle Balandro, 10. Ca'n Pastilla. (35)

SRTA. ELI, le ofrece su compañía y toda clase de servicios masajes griego y disciplina inglesa. Máxima discreción. Teléfono 208170. (20)

HACE DOS MESES que estamos aquí y todavía nos quedan muchos amigos que conocer. Somos Miryam, Nacha, Aida y Mónica. Ven a conocernos, estamos en el Tel. 417246 de 11 a 9 excepto dommingos. (33)

INDEPENDIENTES Y JOVENES sin tabues, para los gustos más exigentes, nuevas en Palma, ven a conocernos, de 11 a 9. Tel. 417246 excepto domingos. (24)

SEÑORITAS GUAPAS. Simpáticas les invitan una copa. 464997. Servicio hoteles. (10)

LAS SEÑORITAS Marian, Trini, Yolanda, Carmen, Mari y Graciela, Francisco Sancho, 30 Principal, (13)

MALLORQUIN 32 a., casado desea amistad con mujer hasta 35 a. que sienta soledad y quiera salir de la rutina diaria. Ofrezco amistad, seria y discreta. Escríbeme apartado 694 Palma. (30)

SRTA. PAQUITA dulce y cariñosa, piso privado. 468259. (10)

SRTA. MARISA le ofrece su compañía, máxima discreción. 468259. (10)

SEÑOR. 38 años, silencioso, serio, tímido. De vieja familia norteña. Amante de cultura, artes, música, liberal, independiente. Busca similar femenino. Apartado 1162. Palma. (23)

SE NECESITAN señoritas de compañía, de 18 a 25 años. De 11 de la mañana a 21 h. noche. Tfno. 200325. (21)

CENTRO MATRIMONIAL. Hogar feliz obsequia con 50% a todas las mujeres se inscriban mes Marzo. Avenida Alejandro Rosselló, 32. Palma. 465809. (20)

SEÑORITA DE COMPAÑIA. Secretaria bi-lingual culta y con casa propia se ofrece para congresos, cenas y viajes para señores de negocios. Teléfono 450721. (24)

SOLTERO 31 años, sin problemas económicos, deseo conocer soltera para formar hogar. 465809 - 290919. (14)

SOLTERA 24 años, morena, guapa, deseo conocer soltero, fines serios. 465809 - 221468 - 290919. (13)

SEPARADO 37 años, con buen sueldo, deseo conocer señora para rehacer hogar. 465809 - 290919 - 221468. (15)

DIVORCIADO 46 años, director Banco, deseo rehacer hogar con señora buena. 465809 - 221468 - 290919. (14)

SOLTERO 35 años. Administrativo desea formar hogar con señorita sencilla. 465809 - 290919 - 221468. (13)

SOLTERO 40 años, negocio propio, desea formar hogar con señorita cariñosa. 465809 - 221468 - 290919. (12)

DIVORCIADA 37 años, secretaria. Desea rehacer hogar con señor cariñoso. 465809 - 290919 - 221468. (13)

VIUDA 52 años, guaoa, conservada desea rehacer hogar, señor formal. 465809 - 221468 - 290919. (13)

SOLTERITA 25 años, deseo conocer soltero para fines formales. 465809 - 290919 - 221468. (12)

TENGO 18 AÑOS, simpática, guapa, estudiante, gustaría chico simpático. 210151. (10)

ENFERMERA 27 años, atractiva, sincera, dulce, quisiera chico similar. 210151. (10)

VIUDA 39 AÑOS, muy sexy, deseo hombre divertido, alegre. 210151. (10)

ALEMANA 47 AÑOS, desearía hombre español, fuerte, varonil, cariñoso. 210151. (10)

SEPARADA 56 años, muy juvenil, quisiera señor atento, bueno. 210151. (10)

ABOGADO 45 años, desearía relaciones serias, chica alegre, simpática. 210151. (10)

JOVEN MEDICO, 26 años, deseo relaciones serias chica formal. 210151. (10)

PROFESOR VIUDO, 51 años, desearía rehacer vida, mujer buena. 210151. (10)

SEÑOR belga, viudo 72 años, agradable, deseo señora igual. 210151. (10)

MAESTRO OBRAS, 39 años, desearía casarme, chica buena, simpática. 210151. (10)

ROSA Y SUS AMIGAS con discreción llámame si deseas pasar un rato agradable te espero. 469682. Salón Rua. (18)

SE NECESITAN señoritas para relax de 18 a 27 años con buena presencia, de 100 a 200 mil por mes, llamar. 469682. (22)

33 MASAJES

CHICO MASAJISTA excelente físico, (ambos sexos). Telf. 281697. (10).

MASAJES VENUS nuevo personal, cabinas video. Fray Luis Jaume, 3. (10)

M.C.D. 2022

33 MASAJES

JUPITER ha renovado su personal, visítenos, quedará satisfecho, Gabriel Maura, 15 primero, primera. (13)

MASAJISTAS Gilberto, Benjamín, Johnny, Juanito, Patricio y Jorge. Tel. 403359. (10).

SALON NEFER masajes deportivos relax, C/. Elcano, 3. (Son Armadans). (10).

ANA Y NATALIA os esperamos en el teléfono 243256 de 10 a 24, domingos inclusive, vamos a domicilio. Tarjetas Visa. (20).

SALON CYNTHIA Masajes. Sauna. Baños. Nuevo personal, Juan Maragall. 17 PN. Da 11, 14, 16, 21. Sábados 11-14. (19)

LAS SEÑORITAS Sonia, Susy, Rocío, Marga y Merche, les ofrecen sus servicios de griego, disciplina inglesa, nórdico y thailandés, servicios a hoteles y a domicilio. Tarjeta VISA. De 11 a 21 horas, sábados cerrado. Tel. 452578. (36)

SALON CAPRI les ofrece sus nuevos servicios atendidos por las señoritas Miriam, Trini, Yolanda, Carmen, gmari y Graciela, Francisco Sancho, 30 Principal (22)

SALON 7-7 les atenderán las señoritas Ici, Patricia, Dori, Luci y Sandra, de 11 a 21 horas, sábados inclusive. Aragón, 27-1º (22)

SEÑORITA MARI y sus amigas se han trasladado al teléfono 464997. (10)

DAVID 18 AÑOS, Tony 18, Suso 20 (Chicos bisexuales) atenderán tu masaje relax de 10 mañana a 12 noche (Domingos también) sólo caballeros y parejas. Servicios a domicilios, hoteles y pueblos. Total seriedad. Tel.: 454651. (35)

SE PRECISA SEÑORITA Para masajes de relax. Se ofrece alojamiento Calle pasaje Can Curt N.º 3. Teléfono: 465333. (18)

SALON DIANA
Masajes, atendidos por 6 señoritas
Le esperamos de 11 a 21 horas.
General Riera, 72, primero.
ACEPTAMOS TARJETA VISA

34 PRESTAMOS

MANACOR Y COMARCA. Préstamos en 24 horas. Tel.: 554410. (10)

PRESTAMOS RAPIDOS hipotecas, financiaciones. Tel. 200465. (10).

DISPONGO DE las siguientes partidas, 4.500.000, 2.300.000, 1.200.000, 800.000, 650.000, 500.000. Calle Anselmo Clavé, nº 18 1º de 10 a 1. Tel. 216941. (25)

INTERESA CAPITAL buenas inversiones, informes calle José Anselmo Clavé, nº 18 1º. Tel. 216941. (13)

HIPOTECAS Y PRESTAMOS tramitación y concesión en 48 horas. Tel. 464050. API. (12)

DISPONEMOS de capital para garantías inmobiliarias, partidas de 1 a 10 millones. Teléfono: 223322. (14).

HIPOTECAS tramitación con rapidez, seriedad, discreción, concertar entrevista, 213550 (mañanas). (10)

ESTUDIO financiero, préstamos personales, hipoteca de hoteles, teléfono 297950 (10)

35 NEGOCIOS

ALQUILO TALLER mecánico pleno rendimiento, abstenerse no profesionales. Informes: Tel.: 236907. (11)

SE TRASPASA taller mecánico por no poder atender, local 400 m. Tel.: 293215. (12)

VENDO PENSION céntrica. Tfno. 233689. (10)

1 X 2 peñas e inversores particulares, rellenamos los boletos de sus combinaciones, por columnas o en múltiples. Tel. 675858. (18)

36 PROFESIONALES

MAESTRO ALBAÑIL albañilería y reparaciones de toda clase, azulejos y urgencias, M. Font. Tel. 207599 (15)

URGENCIAS fontanería electricidad y termos en dos horas sin recargo. 281618. (12).

REPARACION URGENTE. Domésticas e industriales. Neveras, cocinas, cafeteras, termos, frigoríficos, fríos. Electricidad y fontanería. Teléfono 24 horas diarias. 285166 - PALMA

MAESTRO OBRAS confección interiores, estructuras y reformas albañilería. M. Caimari. Tel. 294289. (11).

BLINDAMOS PUERTAS, desde 18.000 ptas. Colocamos cerraduras de seguridad desde 2.800 ptas. PANYS FORTS. Tel. 418616. (16)

REALIZAMOS chalets, casas de campo, y toda clase de reformas. Presupuestos sin compromiso. Llamar Tel. 675242. (16)

BLANQUEOS Y PINTURAS ABRINES Femenías, 30., tercero, quinta, teléfono 281496. (11)

URGENCIAS fontanería y descalcinar circuito de agua caliente. Tel. 468575. (10)

MAESTRO ALBAÑIL reparaciones urgentes, reformas, chalets y presupuestos. 468138. (10)

URGENCIAS. Electricidad y fontanería averías e instalaciones. No cobramos desplazamientos. Tel. 202720. (12)

PULIDO vitrificado pinturas, cerámica, reformas construcciones. 281440. (10)

URGENCIAS fontanería, reparaciones e instalación, termos gas y eléctricos. Tel. 418539 (11)

PINTURAS SUREDA S.A. Pisos, chalets, fincas, etc. buenos precios. Tel. 251569. (11)

URGENCIAS: Fontanería y electricidad, sin cobrar desplazamiento. Tfno. 414573 - 419818. (10)

MAESTRO DE OBRAS. Reformas albañilería embaldosados. Teléfono: 286708. (10)

CONSRUCCIONES Reformas chalet trabajos rápidos, presupuestos. Facilidades de pago. Tel.: 410213. (11)

FONTANERIA MARTINEZ. Trabajos y presupuestos, laborales y festivos. Tel.: 271072. (10)

MAQUINAS COSER. Reparación y venta. Casa Banque. Calle Colón, 16. 211364. (11)

CARPINTERO CERRAJERO. Reparaciones carpintería a domicilio, Cambio cerraduras. Tel.: 262867. (10)

FONTANERO Y ELECTRICISTA reparaciones urgentes, termos, instalaciones calentadores. Tel. 250576. (10)

MEDICINA NATURAL tratamientos de enfermedades por los medios fisiátricos. Tel. 419077. (11)

37 ANIMALES DOMESTICOS

VENDO cachorros pastor alemán, cocker spaniel. Tlf.: 283481 tardes. (10)

VENDO cachorros dobermann. Con LOE, pastor alemán, pequinés y caniches. Tlf. 202065. (12)

CACHORROS pastor alemán y dobermann de los Sauces. Adiestramiento. 237735. (10)

CRIADERO LOS VALIENTES, venta cachorros Boxer, Pastor Alemán, Rottweiler, Cocker Spanicl, Schnavzcr eraros. Telf. 265125. (15)

ADIESTRAMIENTO criadero Los Valientes, curso obediencia y defensa, clases particulares. Tel. 265125 (12)

CRIADERO LOS VALIENTES venta cachorros Pastor Alemán negro puro. Tel. 265125. (11)

VENDO 2 HEMBRAS Pastor alemán excelente pedigree 10.000 ptas. Tel.: 268690. (11)

VENDO GATITOS SIAMESES. Pura raza. Tel.: 236131. (10)

VENDO DOBERMAN. Adiestrado 18 meses negro y fuego, excelente para guardar y defensa personal, inmejorable carácter y pedigree. Tel.: 419481 a partir 20 horas. (24)

VENTA cachorros BOXER Criadero Los Valientes. Tel. 265125. (10)

VENDO DOBERMAN. Hembra 6 meses negro y fuego, excelente carácter a partir de 20 horas. (18)

COMPRARIA A PARTICULAR. Caniche blanco Teléfono 681506. (10)

PELUQUERIA CANINA 4 PATAS Y 1 RABO dispone de «Podencos Ibicencos» y pastor inglés, Tel. 232278 (16)

VENDO BARRET HOUND. Con papeles 2 meses 35.000 ptas. Teléfono 660253. 660059. (12)

CRIADERO residencia Los Robles, camada disponible Babtail excelentes. 401586. (10)

CRIADERO. Los Robles, camada caniche miniatura blanco, Basset Hound, Doberman, Gatos Siameses y Persas. 401586. (15)

CRIADERO. Residencia Los Robles, perros adultos, guarda y compañía. 401586. (10)

CRIADERO Residencia Los Robles, sementales disponibles puras razas, Schuauzer gigantes, mediano, Collie, Terranova Mastín Prineo, Caniche miniatura, Gran Danés, Pastor alemán. 401586. (22)

CENTRO MALLORQUIN DE ADIESTRAMIENTO CANINO

RESIDENCIA, ADIESTRAMIENTO, VENTA DE CACHORROS.

En la actualidad disponemos de:

- **Ca de Bestia**
- **Mastin de los Pirineos.**
- **Dobermann**
- **Pastores alemanes y belgas**

Todos vacunados y desparasitados. Todos ellos con excelente pedigrée. Informes Tel.: 416665.

38 FUTUROLOGIA

ZAIDE-ZAIDE-ZAIDE clarividente, el único establecimiento en Palma. Avda. Alejandro Rosselló, 9-2º Teléfono 217514 (16)

PENELOPE orienta presente, futuro, «cartas Tarot» carta astrológica. Tel. 254562.

Pablo Casado, premio «Sonrisa vertical» de narrativa erótica

«Publicar un libro es hacer un acto de amor»

ANA DE PRADO

La novela «Tres días, tres noches», que obtuvo recientemente el premio de narrativa erótica «La Sonrisa Vertical» en su sexta edición, acaba de ser editada por Tusquets. Su autor, Pablo Casado, es un joven madrileño, de Chamberí, que un buen día se hartó de fichar en el trabajo, y quemó sus naves para dedicarse a vivir «a tope» y luego pergueñar historias en la máquina de escribir. Una de esas historias, fruto también de sus experiencias vitales, le sirvió de base para construir este relato que ha sido premiado. Se trata de una crónica urbana y marginal que narra las aventuras de una mujer en pos de un «camello» en la persecución sostenida del placer durante un viaje a Marruecos.

Para Luis Berlanga, presidente del jurado que le otorgó el premio, uno de los méritos de la novela reside en que «constituye un interesante y enriquecedor ensayo de los nuevos lenguajes». Pablo Casado, tiene veintisiete años, estudió algunos cursos de sociología y trabajó durante ocho años en la Banca. Durante el franquismo militó en la extrema izquierda. Actualmente se encuentra en paro, pero dispuesto a vivir la aventura de ser escritor. «Escribir es preferible a trabajar —nos dice—. Escribir te supone crear, inventar, imaginar suponer, o sea todo lo contrario de trabajar, de tener marcados unos canones, una jerarquia. Lo fundamental a la hora de dedicarte a esto, es que eres el dueño de todo el proceso, de toda la producción.

—¿Por qué una novela erótica y no una de guerra, por ejemplo?

—Fundamentalmente por condiciones y por conocimientos. A la hora de crear lo haces sobre lo que más conoces, sobre lo que más has sentido a lo largo de tu vida. En este caso, las carencias que has padecido en tu primera juventud, las suples a base de fantasias y aprendes a ligar lo que te ha pasado, las experiencias sexuales propias, con las fantasias. De esta forma, lo más sencillo es encontrarte con una historia erótica en tus manos.

—Pero la fantasia erótica no se transforma en literatura de una manera inmediata ¿no es cierto?

—Depende del carácter de las personas, porque hay escritores que practican la escritura automática y estas cosas le salen vivas, sin necesidad de elaboración. Ahora bien, lo normal en mi caso, sería elaborar o reelaborar a partir de las experiencias y así es como yo creo que me ha salido la novela, bastante vivencial.

Divertir, enrollar, vacilar

—¿Por qué te decidistes a presentarla a un premio?

—Me presenté obligado, aunque no a disgusto, porque vivimos en la sociedad de la meritocracia y se necesita tener un aval de méritos suficientes que no son los puramente literarios. Tienes que cubrirte con un poquito de fama, de nombre, salir en los periódicos aunque no sea más que un día o dos y esperar a que tu próxima salida a la luz, sea menos aparatosa pero más consecuente. Porque además del contenido de tu novela, de la forma, del mensaje, del estilo, de tus pretensiones de creador, lo que pretendes es divertir, enrollar, vacilar. El hecho de que te den un premio, o dinero, de que te publiquen tu primera novela y ofrezcas una cara joven, nueva y simpática, no es suficiente. Es decir, que te limitas a publicar un libro como un hecho maravilloso, pero intrascendente. La gente compra libros porque te tiene cariño, o simpatía y no solamente porque te has hecho un nombre y has roto la barrera. Porque yo creo que publicar un libro es hacer un acto de amor o de desamor, aunque este sea todavia un pais con un corto número de lectores.f

—¿Dónde te sitúas, en qué corriente, en qué moda...?

—Eso es coyuntural. Ahora mismo vivo el momento, la moda o la etapa siguiente al desencanto que muchos califican de postmodernidad, por aquello del fracaso de lo moderno como progreso y técnica. Se duda del éxito de la técnica para crear felicidad en el hombre, y de que la evolución de este se corresponda con el desarrollo o el progreso de los medios de producción. Yo pienso que este desarrollo es más alienante que gratificante.

—Tu novela es un fresco de un sector de la sociedad urbana: sexo, violencia y drogas. Pero, la realidad que describes puede parecer increible.

—Si, por una razón fundamental y es que lo cotidiano tiene una tendencia inevitable a convertirse en un cerco, algo que de tanto verlo y vivirlo te hastía. Entonces la forma más «guay» de romper con todo esto es recrearlo tu mismo, y al final, después de hecha la obra, te encuentras con que has transgredido tu propio ambiente, los valores con los que convives, que no necesariamente tienen que ser los oficiales, que ni siquiera se enfrentan directamente con ellos, sino que conviven ignorándose, salvo las medidas policiales que suele utilizar el sistema para perseguir a los pasotas y marginados. La novela parece increible aparentemente, en la medida en que yo me he dedicado a alterar, de una forma arbitraria, unos hechos que a lo mejor ocurren en un año, en dos o tres incluso, yo los reduzco a tres días y tres noches. Son increibles porque parece mentira que en tan pocos días puedan pasar tantas cosas, que por otra parte pasan a diario a muy diferentes personas y en una gran clandestinidad, sin transcender a la opinión pública que solo se entera de las capturas de drogas por los periódicos, e ignora la experiencia cotidiana que vive ese mundo como un trabajo más o como una aventura.

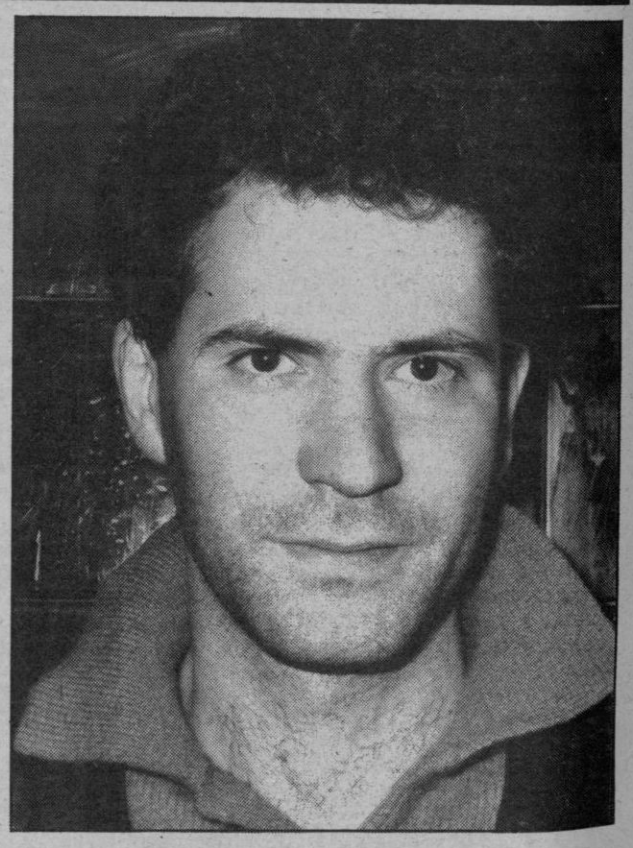

—Por último, ¿crees que una vez olvidada aquella ola de erotismo que nos invadía, estos temas interesan ya a los lectores?

—No, pero en un sentido positivo. Los latinos prefieren el sexo vivido al sexo contado. En este terreno, el de lo contado, sólo se salvaría el personal masculino que es muy dado a narrar sus propias hazañas. En la novela pueden ver una narración «paraautobiográfica», una hazaña erótica del autor. Lo macho, o lo impotente, que yo soy para escribir estas cosas.

Esperamos su ayuda.
¡Hágase socio del UNICEF!
unicef

M.C.D. 2022

Santoral

29 marzo

HOY, JUEVES; San Raimundo Lulio.
El Sol sale a las 7.03 y se oculta a las 19.36. Luna: C. menguante

Radio Mallorca

ONDA MEDIA 1.080 Kc/s.

INFORMATIVOS: 03.00, 04.00, 05.00, 06.00, 07.00, 08.00, 09.00, 09.30, 10.00, 10.30; 11.00, 11.30, 12.00, 13.00, 14.30, 16.00, 17.00, 18.00, 19.00, 20.00, 21.00, 22.00, 23.00.— OPINION: 14.00: La ciudad viva.— VARIOS: 06.00: El despertador; 09.00: Onda Media. Aquí la SER; 18.03: La Radio en directo; 17.04: Cita a las cinco; 00.30: El loco de la colina.— MUSICALES: 08.30: Primera hora; 11.30: En la onda; 15.00: Dígaselo con música; 22.10: La noche es joven; 03.03: La Radio en la noche.— DEPORTIVOS: 14.05: Esto es deporte; 20.20: En punta; 20.45: Tiempo para el deporte; 00.15: Hora 25 edición deportiva.

FRECUENCIA MODULADA 94.0 Mgc/c.

MUSICALES.— 07.00: Los 40 principales; 20.00: Asignatura vibrante; 20.30: F.M. Hora cero; 02.00: La Radio en la noche.

RADIO POPULAR

Destacamos para hoy
ONDA MEDIA: 1.224 KHz
7'00.— España en pijama. 7'30.— Primer informativo. 8'00.— A quien madruga... 9'00.— Protagonistas, vosotros. 13'10.— Tribuna pública. 14'05.— Mallorca al día. 14'50.— Tardes musicales. 16'10.— Mimosa. 17'00.— Popular-popular. 19'30.— El mundo de los niños. 20'00.— Deportes. 21'30.— Popular 45. 22'00.— Debates en vivo. 23'00.— Goles. 24'00.— Encarna de noche. 04'00.— El buho hispánico. Informativos cada hora.
FRECUENCIA MODULADA: 97,5 MHz.
8'30.— Juntos. 9'30.— Especial Llucmajor. 10'15.— Festival. 11'30.— Popular mediodía. 13'15.— Mallorca avui. 13'45.— Illes. 16'10.— Ciempiés. 19'30.— Hoy cocina papá. Informativos cada hora.

Radio Balear

6'00: Alborada Balear; 8'00: El bon día de Joan Parets; 9'00: Las mañanas de la Balear; 12'00: Angelus; 12'30: Felicitaciones; 13'30: Hora Punta. Imformativo local; 14'00: Informativo cadena. (Conexión); 14'30: Trencadissa; 15'00: Los musicales de la Balear; 18'00: La radio a tope; 19'00: Musical de los Peques; 20'00: Radiosport; 21'00: Taula de mesclas; 22'00: En mente (Tema); 0: Como es arriba así es abajo; 0'30: Ultimo musical; 0: Cierre emisiones.

CADENA 80

CADENA 80 (102'3 FM).
6'00.- Para empezar (Mª Eugenia Diaz). 8'00.- Informativo cadena. 8'20.- Noticiario Balear (Juana Mª Roque, Mª Gloria Paredes). 8'30.- El bus del cole (José Luis Arriaza). 8'57.- Servicio informativo. 9'00.- El bus de las 8'30 (José Luis Arriaza). 9'55.- Servicio Informativo. 10'55, 11'55, 12'55.- Servicio informativo. 12'00.- De los 70 a Radio-80 (Teo Fernández). 14'00.- Informativo cacadena. 14'20.- Informativo local. 14'30.- De 33 a 45 (Mª Gloria Paredes). 14'55.- Servicio Informativo. 15'00.- A Diario (Nieves Ordoñez). 15'55.- Servicio informativo. 16'00.- El Radiador. 16'55.-, 17'55.Servicio informativo. 18'00.- Kanguro. 18'55.-, 19'55.Servicio informativo. 20'00.- Top internacional. 21'00.- Deportes. 21'30.Mi música, tú música. 11'00.- Informativo cadena. 22'30.Hablemos de música (Enrique García Asensio). 22'57.- Servicio informativo. 23'00.- 80 Deportes (Juan Anto. Fdez. Abajo). 24'00.- Barbacoa (José Ramón Pardo). 1'00.- Al ritmo de la madrugada (Adolfo Sobenes)

Esperamos su ayuda.
¡Hágase socio del UNICEF!

unicef

Asociación UNICEF-España

Solicite información al Apartado de Correos 12.021 de Madrid.

Servicio farmacéutico de urgencias

DE 9 MAÑANA A 10 NOCHE

ABELLANET NADAL
Doctor Ferrán, 77 (Detrás Plaza Toros). 293001

AGUILO RIPOLL
Villalonga, 54 (Santa Catalina). 230439.

CALDENTEY ROCA
Reyes Católicos, 60. 274756

MUNAR MASSOT
Avd. Alejandro Rosselló, 19. 226817

FARMACIA DE GUARDIA
EN LA ZONA DE C'AN PASTILLA ARENAL
DE 9 MAÑANA a 10 NOCHE

MARTINEZ GRANDE
San Ramón Nonato, 15 - Las Maravillas - C/. Iglesia San Fernando (frente Hotel Sofía). 262599.

FARMACIA DE URGENCIA
DE 10 NOCHE A 9 MAÑANA

OLIVER RODRIGUEZ
Carmen, 14 (travesía La Rambla). 211511

Cupón del Ciego 4685

Servicios aéreos

Vuelos nacionales
Jueves

Palma—Alicante: 11'30, 19'00 y 20'00.
Palma —Barcelona: 7'50, 9'05, 13'20, 14'10, 17'50 y 20'35.
Palma—Granada: 7'55.
Palma—Jerez: 15'20.
Palma—Madrid: 7'55, 10'30 y 21'00.
Palma—Málaga: 20'00.
Palma—Sevilla: 11'30.
Palma—Valencia: 7'55 y 15'20.
Palma—Las Palmas: 15'20.
Palma—Tenerife: 7'55 y 11'30.

Vuelos Aviaco

Palma/Barcelona: Diario a las 8.50. Diario excepto sábados y domingos a las 15.50. Domingos a las 22.45.
Palma/Madrid: Diario excepto sábados a las 16.50. Diario excepto sábados a las 20.10. Sábados y domingos a las 19.30.
Palma/Menorca: Diarios a las 7.50 - 13.50 y 19.55. Palma/Ibiza: Martes, jueves y sábados a las 09.55 y 14.35. Diario excepto viernes y domingos a las 17.05 — Diario a las 22.15.
Palma/Seo de Urgel: Diario a las 8.50.

Teléfonos de interés

- Bomberos: 291253-251234-291254.
- Casa de Socorro: 222179.
- Ambulancias: 251445.
- Policía 091.
- Policía Nacional: 280400.
- Policía Municipal: 092.
- Guardia Civil: 200800.
- COS (Guardia Civil Rural) 221100-221101-295050
- Juzgados de Guardia (servicio nocturno): 212632.
- Fono taxi, teléfono: 210403.
- Radio Taxi, teléfono: 255440
- Tele taxi, teléfono: 401414

Gasolineras de servicio

SERVICIO DIURNO:

El horario de este servicio es: de las 6 h. a las 22 h.

SERVICIO NOCTURNO:

PALMA: C/ Joan Miró, s/n E.S. Marivent.

PALMA: C/ Eusebio Estada, 64. E.S.

PALMA: C/ Aragón, s/n Es Rafal

INCA: C/ General Luque, s/n E.S. General Luque

MANACOR: Crta. Felanitx Km. 1 E.S. Febrer.
El horario de este servicio será de las 22 horas a las 6 horas.

Servicios de días festivos: todos los días festivos del año, las EE.SS. permanecerán abiertas al público de las 8 a las 14 horas, cubriendo las demás horas del día las estaciones de turno dominical.

Auxilio en carretera

TURNO PERMANENTE

REPARACIONES EN GENERAL - NEUMATICOS - SERVICIO GRUA

ZONA PALMA - SUR-OESTE
Francisco Fernández Martín - Talleres Fernández
San Isidoro, 10. La Soledad.— T. 277982 (Taller)
Part.: Pasaje Ca'n Faxina, 29 A-1º 1ª.— T. 412079

ZONA NOR-ESTE - MANACOR
Antonio Muñoz Fernández - Talleres S'Es Falt.
San Lorenzo, 19 — Diurno T.: 550280
Nocturno T.: 551312

ZONA SUR - CAMPOS
José Roldán Carrera.— Carretera Palma, s/n.— T. 650342

MENORCA
Manuel Vidal Antuli.— Camino Unión, 12.— Mahón.— T 360123

IBIZA
José Juan Guasch.— Ctra. Santa Eulalia, Km. 4.— Santa Eulalia. T. 330797

SERVICIO EN DOMINGO Y FESTIVO
RUTA PALMA - ANDRAITX
Ferrá. Automóviles Palma, S.A.

Relación de museos palmesanos

DEPENDIENTES DEL MINISTERIO DE CULTURA

MUSEO DE MALLORCA: Calle Portella, 5. Palma de Mallorca. Horario 10 a 14 y de 16 a 19 horas. Domingos: 10 a 14 horas. Lunes: Cerrado. Entrada gratuita.

DEPENDIENTES DEL PATRIMONIO NACIONAL
MUSEO PALACIO RESIDENCIA DE LA ALMUDAINA: Plaza Almoina. Palma de Mallorca.
Horario: 10 a 13 y 15 a 18, abierto domingos y festivos de 10 a 13 h. Precio 40 ptas. Lunes gratis a escolares con profesors.

DEPENDIENTES DE AYUNTAMIENTOS

MUSEO HISTORICO DE LA CIUDAD: Castillo Bellver. Palma de Mallorca.
Horario: de 8 h. a la puesta del sol, domingos y festivos, cerrado. Precio: 30 Ptas.

MUSEO DE ARTE CONTEMPORANEO: Calle San Cayetano, 22. Palma de Mallorca.
En preparación.

MUSEO DIOCESANO: Calle Mirador (Palacio Episcopal). Palma de mallorca.
Horario: 10 a 13 y 15 a 19. Cerrado domingos. Precio 50 Ptas. a escolares 25 Ptas.

MUSEOS PRIVADOS
MUSEO KREKOVIC: Calle Ciudad de Queretaro. (Polígono de Levante). Palma de Mallorca.
Horario: 10'30 a 13'30. Cerrados domingos y festivos. Precio: 75 Ptas.

MUSEOS DIOCESANOS
MUSEO CATEDRALICIO: Pza. Almoina. Palma de Mallorca.
Horario: 10'30 a 12'30 y 15'30 a 18'00 h. Cerrado domingos y festivos. Precio: 75 Ptas.

MUSEO GORDIOLA (VIDRIOS DE ARTE) Carretera Palma a Manacor Km. 19.
HRARIO DE 9 a 13 y de 15 a 18. Domingos de 9 a 12. Entrada gratuita.

M.C.D. 2022

Crucigrama

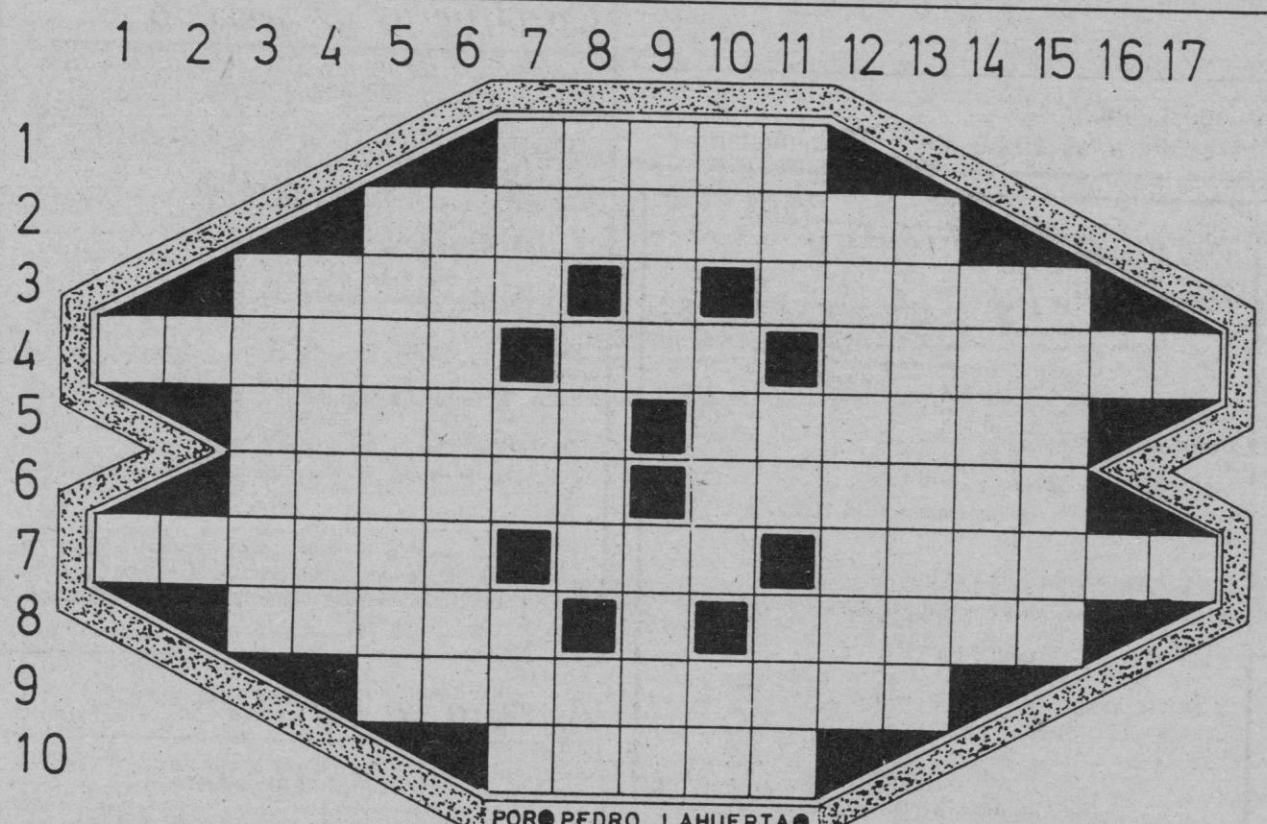

HORIZONTALES.—1: Nombre de mujer (al rev.) 2: Coraza que protege el cuerpo de los quelonios.— 3: Forma copa una planta. Vocal. Junta mediante un nudo.— 4: Cubierta interior de la flor completa. Metal precioso. Desprenderse de los cuerpos las substancias volátiles.— 5: Cogerás con la mano (fig.). Dícese del caballo que tiene una mancha blanca en la frente y cara.—6: Asamblea de patricios de la antigua Roma. Afligir.— 7: Enarenad. Nota musical. Reuniones nocturnas de personas, para divertirse.— 8: Tumores que se forman sobre los huesos. Quinientos. Que tienen un precio elevado (al rev.).— 9: Cubriese con la picadura de una muela.— 10: Relativo a los riñones.

VERTICALES.- 1: Cien. Vocal.- 2: Abreviatura de punto cardinal. Consonante.- 3: Labrasen.- 4: Seno del complemento de un ángulo o un arco.- 5: Berzas cuyas hojas no forman repollo.- 6: Cierto mueble.- 7: Interjección. Preposición. Título inglés.- 8: Símbolo químico. Plantígrados. Una de las tres virtudes teologales.- 9: Formar eras. Padre de Thor.- 10: Dios del Sol. Dícese de las frutas más gustosas y delicadas. Matrícula española.- 11: Hace subir una cosa. Al revés, interjección. Cierto condimento.- 12: Pesados, molestos.- 13: Contaré por el orden de los números.- 14: Pusiera la data.- 15: parte del lomo que cubre la albarda (al rev.).- 16: Preposición. Vocal.17: Consonante. Símbolo químico.

El día astrológico hoy, en Baleares

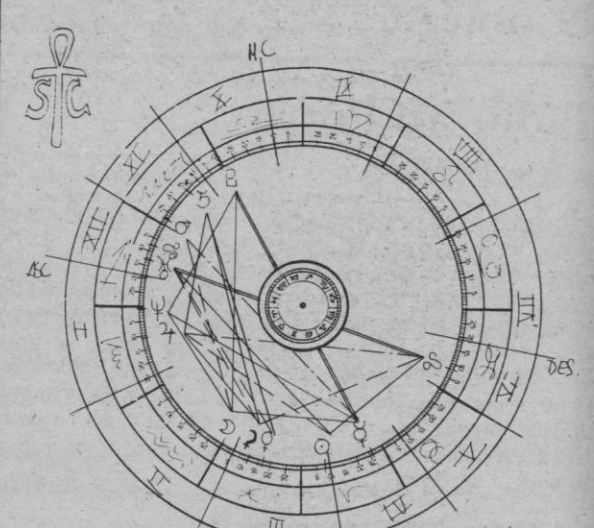

Desde el pasado domingo sufrimos un nuevo cambio horario. Es común encontrar esta semana a gente que dice no haberse acostumbrado aún al desfase horario, y es generalizada la impresión de nebulosa o resaca; pero el hombre a todo se acostumbra y dentro de unos días nos abremos adaptado al nuevo ritmo. Las razones en teoría administrativa son comprensibles, sin embargo se trata de un atentado en contra del buen funcionamiento de nuestros sabios ritmos naturales. Una solución más natural hubiera sido adelantar los horarios de la vida pública.

Uno de los aspectos que nos ayudará a adaptarnos será el trígono Mercurio-Neptuno, acoplamiento de la comunicación a los distintos ritmos. Este trígono proporciona unas facultades mentales, intuitivas, e imaginativas, que al contexto de la carta aportan vivacidad, distendiendo la oposición Mercurio-Plutón, que nos hace ser en ocasiones demasiado bruscos al hablar.

Entre los aspectos más destacables de la Luna de hoy podemos destacar la cuadratuta con Marte que potenciará la agresividad. El Sextil Luna-Mercurio, favorece el mundo de la comunicación en el ámbito cotidiana, podernos entender mutuamente de una manera simple y llana.

TALLER SANTA CLARA

El espejo de Escaques

Caja sin llave, / tapa o bisagras, / pero dentro un tesoro / dorado guarda.
J.R. Tolkien (El hobbit, 5)

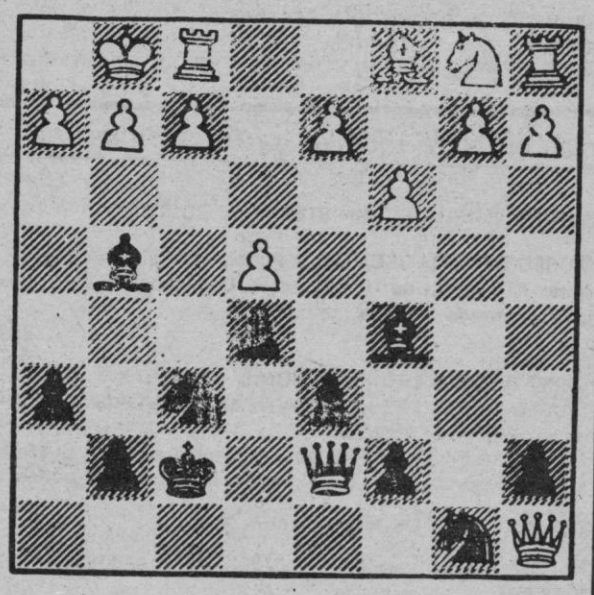

STASTNY—DURAS
NEGRAS GANAN

Resolución: 1... AGTR! / 2 R1T (si 2 PxA, DxP y 3 C5C, decide). DSC / 3 T1C. AxPC+ / 4 TxA. DBD+ / 5 T1C. DGA+ / 6 T2C. AxP / 7 PATR. DGT+ / 8 T2T. DBA, mate

Jeroglífico

¿En que fuisteis?

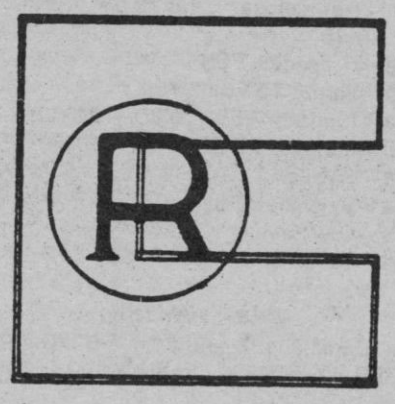

Sopa de letras

M	H	O	N	D	U	R	A	S	P
G	E	B	V	C	A	B	U	C	A
U	C	X	U	H	G	B	V	T	N
A	H	A	I	T	I	F	C	D	A
T	U	Y	H	C	I	H	G	F	M
E	T	C	X	G	O	U	Y	H	A
M	R	D	A	C	I	A	M	A	J
A	U	G	A	R	A	C	I	N	H
L	T	G	F	R	D	E	C	Y	U
A	C	I	R	A	T	S	O	C	V
E	L	S	A	L	V	A	D	O	R
P	U	E	R	T	O	R	I	C	O

Se encuentran escondidos once países de América Central y Antillas.

Solución a los pasatiempos publicados ayer

CRUCIGRAMA

HORIZONTALES (sólo).— 1: Epoca.— 2: Caporales.— 3: Adosa. O. Alero.— 4: Madero. Asa. Eralas.— 5: Acatar. Lavabo.— 6: Mocara. Arafir.— 7: Aparen. Ros. Dinero.— 8: Raras. D. Mocos.— 9: Orificara.— 10: Ranas.

JEROGLIFICO

M et im aro N
Me timaron

SOPA DE LETRAS

Amianto, antimonio, azufre, bauxita, carbón, cobre, estaño, fosfatos, hierro, lignito, niquel, ópalo.

Todos para todos
Únete a Cruz Roja

M.C.D. 2022

CARTELERA

SALAS DE CINE

ALEXANDRA

«APROBADAS EN SEXOLOGIA». Clasificada «S». «LA CALIENTE NIÑA JULIETA», Andrea Albani. Clasificada «S». Totalmente prohibido a menores de 18 años.

ABC CINEMA

Climatizado. Todos los domingos sesión matinal a las 10'00 horas. «TORMENTA DE KUNG-FU EN EL PARAISO». con Yuka Mizuno. Complemento: Terence Hill y Bud Spencer en «MAS FUERTE MUCHACHOS». Aut. para todos los públicos.

ASTORIA

Desde las 3'15: «SCARFACE» Cara cortada (al Capone). Paul Muni, Ann Bvorak, George Raft, Boris Karloff. En el mismo programa: «La LOCURA DE LA EDAD MADURA» Ann Margret. (No recomendada para menores 13 años).

PALACIO AVENIDA

Desde las 3'15: «TUAREG» Mark Hermon. Director: Enzo G. Castellari. Complemento: «HANKY PANKY» Gene Wilder, Gilda Redner, Richard Widmark. No recomendable para menores 13 años.

SALA AUGUSTA

Desde las 3: «TENDER MERCIES (GRACIAS Y FAVORES)». Un film de Bruce Beresford. con Robert Duvall. Complemento: «S.A.S. AGENTE MALKO». No recomendado a menores 13 años.

SALA AUGUSTA 2

¡Tercer mes!

Desde las 3,15 «LAS BICICLETAS SON PARA EL VERANO». Un film de Jaime Chávarri con Amparo Soler Leal, Agustín González y Victoria Abril. Pases: 3,50-6,10-8,30 y 10,45 noche. Recomendado para todos los públicos.

SALA BORN

Desde las 3: «BRONX LUCHA FINAL (ENDGAME)». con George Eastman y Al Cliver. Complemento: «CASTA Y PURA» con Laura Antonelli y Fernando Rey. No recomendado a menores 18 años.

CAPITOL

Desde las 3'00: «JOVENES GUERREROS (THE YOUNG WARRIORS) con James Van Patten, Anne Lockhart y Ernest Borgnine ¡Por el día son «alumnos» aplicados... por la noche son «maestros» del sadismo y la violencia! Tremendamente fuerte e implacable!!! Complemento: «DESAYUNO CON LANGOSTA». (No recomendada a menores 18 años).

LUMIERE

Desde las 3'15: 2º mes. «LA MUERTE DE MIKEL». Un film de Imanol Uribe con Imanol Arias, Montserrat Salvador, Xabier Elorriaga, Daniel Dicenta. Seleccionada para el festival de Berlín. Un film de gran impacto de crítica y público. Hor: 4'45, 7'45, 10'45. Com. «LO QUE EL TONTO SE LLEVO». No recomendable para menores 13 años.

NUEVO HISPANIA

Desde las 3: «LOS INVASORES DEL ABISMO» con Christopher Connelly, George Hilton y Mike Miller. Complemento: «BRUJAS MAGICAS» con A. Pajares. No recomendada a menores de 18 años.

CHAPLIN multicines 1

«EDUCANDO A RITA» Michael Caine, Julie Walters. Director: Lewis Gilbert, 3 nominaciones para el Oscar 84. ganadora de 2 «Globos de oro» 1984. Una deliciosa comedia. (Hor.: 4'15, 6'15, 8'20, 10'30). Com. cortos. 3ª. semana.

CHAPLIN multicines 2

«EPILOGO». Un film de Gonzalo Suárez. José Sacristán, Francisco Rabal, Charo López y Sandra Toral.
Com. cortes. No recomendable para menores 13 años.
«EPILOGO», Hor: 3.30, 5.15, 7.00, 8.45, 10.30.

CHAPLIN multicines 3

«CARMEN» Carlos Saura. Antonio Gades, Laura del Sol, Paco Lucia. Complementos cortos. Para todos los públicos. «CARMEN»: 3'00, 4'55, 6'50, 8'45, 10'40. 2ª. semana.

CHAPLIN multicines 4

«SILKWOOD» Maryl Streep, Kurt Russell, Cher. Un film de Mike Nichols, 5 nominaciones para el Oscar 1984. Atención horarios: 3'15, 5'40, 8'05, 10'30. Complementos: «HEY TIO». No recomendable para menores de 13 años. (3ª. semana). 5 nominaciones al «Oscar» 84.

CHAPLIN multicines 5

«ORIENTE Y OCCIDENTE» (HEAST AND DUST). Julie Chistie, Shashi Kapoor, Greta Scachi. En el calor de sus palacios, entre el polvo de sus tierras. La India marcó dos destinos paralelos. (Hor.: 3'30, 5'50, 8'10, 10'30). Com. cortos. 4ª. semana.

PALACIO DE LA PRENSA

Desde las 3: «LA FUGA DE SEGOVIA» un film de Imanol Uribe con Xabier Elorriaga, Ovidi Montllor y Mario Pardo. Complemento: «PSICOSIS 2». No recomendado a menores 13 años.

METROPOLITAN PALACE

Desde las 3,15: 3ª semana: «EL DIA DESPUES» Jason Robards, Joseph Williams. Director: Nicholas Meyer. Atención horario film: 4'10, 7'15, 10'20. Complemento: «HISTORIAS CALIENTES». No recomendable para menores 13 años.

LIRICO PALACE

Cerrado por vacaciones.

SALA RIVOLI

Desde las 3'15: «AL PACINO EL PRECIO DEL PODER». Una película de Brian de Palma. Al Pacino «Scarface». Su ansia de poder no tenía límite. Una de las más importantes películas del año. Film de larga duración. Atención el horario: 3'30, 6'35, 9'40. Com. cortos. No recomendable para menores 18 años.

JAIME III CINEMA

(«S») Desde las 3'15: «VACACIONES SEXUALES CON HOLLY» Clasificada «S». Johanne Miquel. Además: «NOCHES PERVERSAS DE VANESA» («S»). Totalmente prohibido a menores 18 años.

SALA X

Desde las 3'30: «OLYMPIC SX FEVER» Kristin, Serena, Seka, Lisa Deleeuw, und William Margold, als Olympia-Trainer. Producción: Mike Hunter. Proyección exclusiva en esta sala X. Exclusivamente para mayores 18 años. 2ª Semana

NUEVO MODERNO

Desde las 3: «LOS INVASORES DEL ABISMO» con Christopher Connelly, George Hilton y Mike Miller. Complemento: «LA NOCHE DEL TERROR». No recomendada a menores de 18 años.

CINE ROMA ARENAL

frente Hotel Bahia de Palma

Dos grandes superproducciones. «FAMA» y la gran película del Oeste con Henry Fonda, Claudia Cardinale y Charles Bronson. «HASTA QUE LLEGO LA HORA».

ATLANTIC

Sábado, domingo y lunes, desde las 3'00: «VIAJE AL CENTRO DE LA TIERRA» de J. Piquer. y Mª Jesus y su «acordeón» en «LOS PAJARITOS». Aut. todos públicos.

SALON RIALTO

Desde las 3: «MAFALDA» la inolvidable creación de Quino llevada al cine por primera vez ¡Aventuras y desventuras de esos «peques» tan divertidos que gustan tanto a los mayores! Complemento: ¿QUE ME PASA DOCTOR? con Barbra Streisand y Ryan O'Neal Recomendado para todos los públicos.

MUSICALES

SALA MOZART

La Caixa a les escoles. (Programa educacional de teatre per escolars).

AUDITORIUM

En preparación, concierto-show a cargo del virtuoso organista «LUIS ESTRELLA». (Mañana viernes a las 8.30 tarde).

TEATRO

TEATRO PRINCIPAL

Jueves 29. Hoy compañía Ana Mariscal en El chalet de madame Renard, de Miguel Mihura. Ana Mariscal, Carlos Muñoz, Manolo Andrés, Carmen Robles, Etelvina Amat, etc. Funciones a las 7 tarde y 10'30 noche. Autorizada para todos los públicos, venta anticipada de localidades en taquilla.

TEATRE DES PATRONAT

(Antes Cine Bellver)

Presenta: «CA'N MIRAPRIM» de Martín Mayol Moraques por el Grupo de Teatro del Molinar. Sábado día 31 de Marzo y domingo día 1 de abril a las 20 horas.

CASINO DE MALLORCA. Todos los días de 19 a 4 h. Ruleta americana y francesa. Black Jack. Dados. Máquinas Automáticas de Juego. Restaurante. Final Autopista Andraitx. (Desviación Cala Figuera). Tfno.: 680000.

Guía del espectador

«EDUCANDO A RITA» (Comedia).— Inteligente versión del mundo de la gran cultura literaria, al mostrar a una joven ignorante intentando abrirse paso a la universidad Gran interpretación de Julio Walters y Michael Caine.

«El día después» (Drama).- Impresionante visión de una catástrofe nuclear. Perspectiva efectista y profunda que admite distintas formas de enfocar la eventualidad de una guerra atómica.

«Mafalda» (Dibujos animados).- Los famosos personajes de Quino adquieren mayor fuerza en la pantalla, conservando su mordaz humor, más propio de adultos que de niños.

«SCARFACE» (Cine negro).- Obra maestra del género, que pretendió ser un velado acercamiento a la mítica figura de Al Capone. Los 52 años que tiene la película no empañan el que siga considerándose, como entonces, «el himno a la metralleta triunfante».

EPILOGO (Drama).- Compleja película, en la que Gonzalo Suárez indaga sobre la raíz de la creatividad humana, mostrándolo como un germen autodestructivo. Formidable realización.

«El precio del poder» (Cine negro). Magnífico análisis de un delincuente trepador que alcanza notoriedad social y fortuna en el corrumpido Miami de esta década. Homenaje, a su vez del memorable film «Scarface» de Howard Hawks.

«Jóvenes rebeldes» (Policíaca).— Entretenido alegato contra la moral talaiónica, al mostrar a un estudiante dispuesto a vengar a su hermana, violada y asesinada.

«TUAREG» (Aventuras).— Comercial y entretenida historia en la que un jefe de tribu, por un asunto personal desencadena un cambio político en su país.

«SILKWOOD» (Drama).— Soberbio ejercicio de profundización en una personalidad femenina, que denunció valientemente hace una década las imperfecciones de la central nuclear dónde trabajaba.

LAS BICICLETAS SON PARA EL VERANO. (Drama). — Buena pelicula, que recoge el sufrimiento, centrándose en una casa de vecinos, de los que padecieron el asedio de Madrid durante la contienda española.

«LA MUERTE DE MIKEL» (Drama).— Un joven militante de la izquierda arbetzale descubre su condición de homosexual enfrentándose a su entorno. Gran película, matizada y autocritica.

Los invasores del abismo

Año 1994: Del fondo del Atlántico atacan unos seres extraños... En las pantallas de radar de una plataforma petrolífera de Florida, aparece sorprendentemente un mundo sumergido... Un devastador maremoto destruye la plataforma y los supervivientes, insólitamente se encuentran en un mar extraño y alucinante... ¿Es el fin del mundo?... ¿Lograremos vencer los mil peligros que nos acechan?... «Los invasores del abismo». Interpretada por Christopher Connelly, George Hilton, Mike Miller y Tony King. Proyecciones simultáneas en Nuevo Hispania y Nuevo Moderno.

REAPERTURA
BINGO
HOTEL
BAHIA DE PALMA
Próximo día 1 abril
C/. Ejército Español, 74
El Arenal

M.C.D. 2022

Amnistía Internacional informa

La «desobediencia premeditada» castigada, en la URSS

El código penal ruso ha incorporado recientemente una nueva ley que estipula la prolongación del encarcelamiento por «desobediencia premeditada» por un período de hasta cinco años para los presos de las intituciones de trabajo correccional.

La nueva ley se preomulgd mediante un «ucase» (decreto) emitido el 13 de setiembre de 1983 por el Soviet Supremo entrado en vigor a finales de año.

El artículo 188-3 establece lo siguiente:

«La desobediencia premeditada a las demandas legítimas de la administración de una institución de trabajo correccional, o cualquier otra forma de resistencia a la ejecución de funciones de ésta, cometida por una persona que cumple un período de encarcelamiento, se castigará con encarcelamiento de hasta tres años.

«Los mismos actos cometidos por un reincidente espcialmente peligroso o por una persona condenada por un delito grave... se castigará con encarcelamiento por un período de uno a cinco años».

Las disposiciones de la nueva ley son especialmente vagas. No especifican el significado de «demandas legítimas» por parte de la administración ni lo que constituye «desobediencia premeditada» o «cualquier forma de resistencia» por parte del preso. Las razones para acusar a un preso en virtud de este artículo depende del juicio subjetivo de la administración de justicia.

La mayoría de los presos de conciencia en conocimiento de Amnistía Internacional se encuentran cumpliendo condenas en instituciones de trabajo correccional. En los diez meses previos a la promulgación de la nueva ley AI tuvo conocimiento de la existencia de doce presos de conciencia que habian sido encarcelados por nuevos cargos mientras se hallaban completando su primera condena. En cada caso la investigación ha demostrado que el preso fue reencarcelado por haber continuado ejercitando pacíficamente sus derechos humanos.

Teoría y práctica

En teoría, los presos soviéticos pueden recurrir al ministerio fiscal para proteger sus derechos legales. Sin embargo, en la práctica, muchos presos de conciencia se han quejado que sus cartas dirigidas al fiscal general han sido confiscadas, o que el ministerio fiscal ha confiado investigación de sus ouejas a los mismos funcionarios sobre los que recaían estas quejas.

Presos de conciencia

Amnistía Internacional tiene conocimiento que entre los presos recluidos en uno de los campos «especiales» (el VS 389-36/1) se encuentran:

—Semyon Skalich. 63 años. Lisiado desde la adolescencia, fue detenido en 1980 tras la confiscación de 700 poemas religiosos. No tiene familiares, según se informó, y no recibe visitas.

—Balys Gayauskas. De 57 años, fue procesado en 1978 por haber escrito una historia no oficial de la resistencia lituana a la autoridad soviética.

—Vasyl Stus. Un prominente poeta ucraniano encarcelado nuevamente en 1980 tras incorporarse al grupo ucraniano vigilante del Acuerdo de Helsinki: se le había detenido al cabo de meses de ser liberado de un período previo de cárcel.

La objeción de conciencia

Todos los motivos de conciencia o de convicción profunda incluidos explícitamente los políticos, deben ser reconocidos sin restricciones.

—La prestación social sustitutoria deberá situarse fuera de la «máquina de la guerra».

—La duración de la prestación social sustitutoria no deberá representar un castigo para el objetor.

—El derecho a la objeción de conciencia será reconocido en cualquier circunstancia, incluso en tiempos de guerra.

Las secciones de A.I. solo pueden intervenir en asuntos referentes a su propio país, en temas de legislación. La 6ª Asamblea General de la Sección Española celebrada en Barcelona, decidió la organización de dicha campaña.

Amnistía Internacional no se opone al reclutamiento como tal, pero cree que, incluso aquellas personas cuyas opiniones no sean completamente pacifistas tienen derecho a mantener dichas convicciones, negándose incluso a cumplir el servicio militar por razones de conciencia. Constituye, por tanto, una parte del mandato de A. I. el trabajar para la liberación de objetores de conciencia encarcelados y lograr por todo medio posible una legislación adecuada que contenga disposiciones adecuadas para los objetores de conciencia.

Reír pero no olvidar

Humor de los argentinos después de la dictadura

Después de la tremenda dictadura militar los argentinos intentan olvidar las horas malas y se dedican al humor. Pero, claro, este humor no puede dejar pasar por alto la larga noche de las persecuciones y de la censura a ultranza que a tantos y tantos dibujantes y periodistas borró del mapa.

El humor, después de la dictadura, es un humor punzante, muy crítico y que pone de relieve el interés de un pueblo por no recordar lo pasado y reírse de lo ocurrido. Pero, atención, reírse, mofarse de todo lo ocurrido, no quiere decir olvidar. Eso no, el olvido no entra porque la justicia debe poner las cosas en su sitio y llevar ante los tribunales a quienes fueron los culpables de los 30.000 desaparecidos. Así lo decía en Palma, no hace mucho, uno de los participantes en la Muestra de Humor, el genial Cascioli. Y así lo repiten, según nos consta, miles y miles de argentinos que tienen ganas de reír pero nunca de olvidar.

Pero a este humor, desgraciadamente, como suele ocurrir con todo camino que se abre a la democracia, se le ha sumado un grupo de interesados en el dinero fácil que se embarcan en la nave de la pornografía. Y aunque esto es reprobable peor aún son los censores de «nuevo cuño» que quieren ponerle mordaza al sexo, al divorcio, al porro y a la politica.

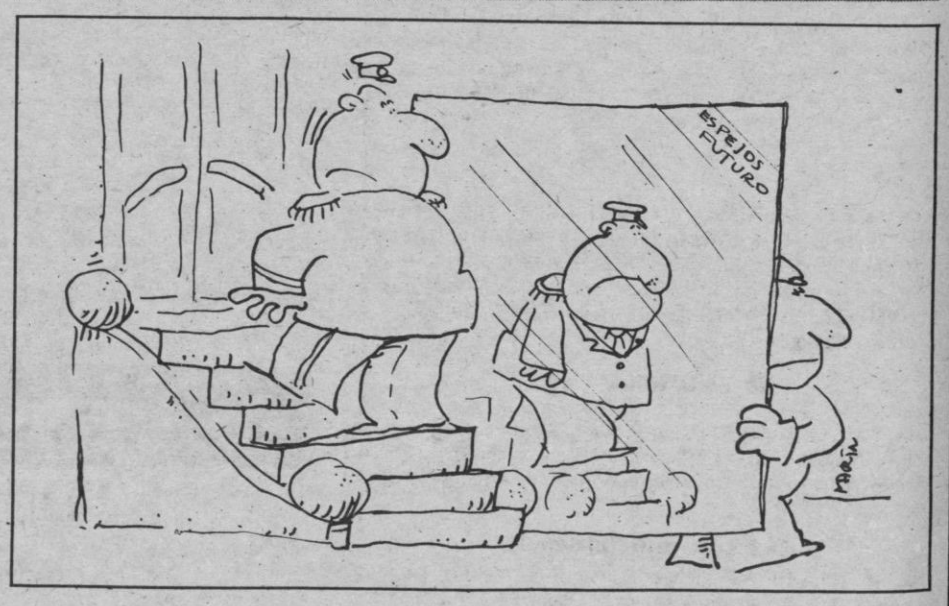

Aquiles Fabregat, en «Humor» dice que estos moralistas «no abren la boca cuando desde cierta prensa se incentiva sistemáticamente todo tipo de supersticiones, en un deplorable culto a la ignorancia». Esto, es a nuestro juicio, mil veces más pernicioso que un culo al aire.

Como se puede apreciar, después de la dictadura, Argentina bulle en inquietudes. Aquí en España lo vivimos después de la muerte del Caudillo. ¿O no?

Textos

F. Rubén Avila

M.C.D. 2022

Programas de televisión

Primera cadena

13.45.— Carta de ajuste.
14.30.— Informatiu Balear.
14.55.— Conexión con la programación nacional.
15.00.— Telediario. Primera edición.
15.35.— El contacto Devlin. «Jennifer». Jennifer nunca olvidará a su primer marido, muerto en circunstancias poco aclaradas. Nic recibe el encargo de seguirla, para evitar problemas.
16.30.— La tarde. Secciones habituales.
17.00.— De aquí para allá.
19.00.— Barrio Sésamo.
18.25.— El libro gordo de Petete.
18.30.— Dibujos animados.
19.00.— De Olimpia a Los Angeles.
20.00.— De película. «La quiniela del tío Oscar». Como cada año, las gentes de Hollywood se preparan para esa gran ceremonia que es la entrega de los Oscars, el trofeo cinematográfico de mayor renombre.

20.30.— Telediario. Segunda edición.
20.55.— Baloncesto. Desde Ginebra, retransmisión en directo del encuentro correspondiente a la final de la Copa de Europa entre los equipos Banco di Roma y Barcelona.

22.30.— Cosa de dos. «La prima carnal». Intérpretes: Covadonga Cadenas, Nicolás Dueñas, Mireira Ross, etc. De nuevo el tema de los celos en la relación entre Lola y Gonzalo. Esta vez por causa de la aparición de Loreto, una prima carnal del fotógrafo que sirve a éste de modelo.

23.00.— En portada.
23.55.— Telediario. Cierre.
24.00.— Despedida y cierre.

Segunda cadena

18.45.— Carta de ajuste.
18.59.— Apertura y presentción.
19.00.— Agenda. Em agenda: 1926. La merluza a 4 pesetas el kilogramo. Santoral: Beato Raimundo Lulio.

19.10.— Puesta a punto.
19.25.— Curso de inglés. Repetición lección 49.
19.40.— Arco iris. Dolores Fuentes explica la decoración con «engobes».

20.00.— Leo contra todos. Participan colegios mixtos en colaboración con el Ministerio de Educación.

21.00.— Fila 7. Una revista sobre el mundo del espectáculo en su doble vertiente teatral y cinematográfica.

22.00.— Cine club. Ciclo: Rita Hayworth. «Esta noche y todas las noches». Intérpretes: Rita Hayworth, Lee Bowman, Janet Blair, etc. El «music box», un pequeño teatro de variedades, dirigido por la decidida señora Tolliver, fue el único local de Londres que no cerró ni un solo día sus puertas durante toda la segunda guerra mundial. Fue un teatro con leyenda, incluso con su historia de amor, protagonizada por una de sus artistas: Rosalind Bruce, más conocida por Roz, una americana de St. Louis. En 1940, Roz es cortejada por un oficial de la RAF —Paul Lundy—, al mismo, tiempo que por Tommy, un bailarín de la compañía del Music, que ha accedido al mundo del teatro tras ser en Manchester un experto en tejidos.

23.45.— Telediario 3.
00.15.— Teledeporte.
00.30.— Despedida y cierre.

Los estrenos

Epílogo

Chaplin

JUAN RIERA

Producida por Ditirambo-TV. Escrita y dirigida por Gonzalo Suárez. Fotografía de Carlos Suárez. Música de Juan José García Caffi. Interpretada por Francisco Rabal, Charo López, José Sacristán, Manuel Zarzo y Sandra Toral. Duración: 1h. 27 m.

Resulta harto complejo el intentar profundizar en los débitos que el cine tiene contraídos con la literatura y, a su vez, en la inversa influencia de áquel sobre los escritores que aprendieron a soñar ante una pantalla.

Esta interrelación tal vez sea el núcleo esencial de «Epílogo», obra medida hasta sus últimos matices por un Gonzalo Suárez que ha vuelto a rodar después de cinco años de ausencia. Pero la película es mucho más que un mero ejercicio ensayístico, encierra, por encima de una fábula sobre la creatividad literaria, toda una reflexión, que raya estéticamente a gran altura, sobre la relación entre ficción y realidad.

A partir de un sutil humor autocrítico, narra las desavenencias de dos escritores de éxito, que antiguamente escribían a dúo sus obras acompañados por una enigmática y sólida mujer, llegando a alcanzar cotas de furia autodestructiva y de empujar el hecho creativo hacia los linderos de la nada.

De hecho, desde la primera y excelente secuencia, Suárez se vale de artilugios literarios —como es la construcción de un mundo autónomo y cerrado— para descargar sus baterías cáusticas contra los seres que se inventan paraísos artificiales a la par que son incapaces de vivir su propia vida. La muerte, la vanidad, el edipismo y el desprecio, forman parte, segmentaria e incompletamente, de ese mensaje que intenta convencer al espectador de que la letra impresa y el celuloide son, ante todo, una soberana mentira.

Brillante interpretación de Paco Rabal, Charo López y José Sacristán, que llegan a hacer creer que en realidad se trata de un mismo esquizoide personaje dividido en tres, y buena, estudiada y personalísima dirección de Gonzalo Suárez en su sinuosa y lúcida búsqueda de los entresijos de la creatividad humana.

Calviño y la televisión

Manuel Santolaria

Hace unos días escuchamos unas palabras de Mingote que nos hicieron pensar y un sí es no es, nos han llevado a escribir este comentario de hoy. Dijo Mingote a quien le entrevistaba, con aviesa intención, de hacerle decir lo contrario de lo que pensaba el humorista, que la televisión nacional no le parecía tan mala como mucha gente decía. Eso, en nuestro tiempo, es poco menos que una audacia cuando todo el mundo —es un decir— afirma que nuestra televisión, la única que tenemos, es mala de solemnidad. Pero lo bonito es que Mingote aguantó el tipo y mantuvo su postura. Y nosotros, que en un sentido muy ecuménico compartimos el punto de vista de Mingote, también decimos que la televisión nacional no es absolutamente mala y tampoco es buena en un elevado tanto por ciento. La televisión es así porque no hay más mimbres para esos cestos. La televisión la hacemos los españoles y ya se sabe como somos los españoles: lo mismo descubrimos la pólvora que nos burlamos del vecino que tiene éxito, que nos tumbamos a la bartola y dejamos que todo vaya manga por hombro. No hay que ser extremistas o radicales o derrotistas. Nuestra televisión tiene cosas muy malas, cosas menos malas y cosas buenas. Y andamos bastante convencidos de que los males o las virtudes de TVE. no se deben a un director general que se llame Nasarre, Castedo, Robles Piquer o Calviño. Los males son de profesionalidad y de contar con un ejército de gente que cobra y trabaja lo menos posible. Cada vez que ha caido un director general —como cae un entrenador de fútbol— la parroquia se queda satisfecha imaginando que los males pasaron a mejor vida y eso no es verdad. Los males de TVE están ahí, latentes, adheridos al ente, fijos y permanentes. Y no hay ni habrá director general milagroso que sea capaz de sanearlos. El director general se estrella y se seguirá estrellando. Ello es así porque son multitud de factores operantes en ese cuerpo elefantino que se llama Televisión Española. Cierto que hay un consejo asesor que debería ayudar al director general, asesorando, fiscalizando gastos, cargos, personal, redistribución de funciones, racionalización de horas y programaciones, plantillas de fijos y personal interino y gente colaboradora, etc.

Y después de todo eso, debemos detenernos en el actual director general, José Mª Calviño al que todos piden su cabeza calva y oronda. Y seguramente la piden sin saber por qué; a lo peor es porque no cae bien, porque le falta carisma, porque se sale de surco cada día diciendo algunas gollerías como por ejemplo que a él nadie le obligará a dejar el cargo, lo cual es una hermosa sandez, porque mayores testas han caído y si es inteligente debería saberlo. Por otra parte, Calviño, al que no conocemos y nos falta saber si es un pícaro o un místico —como decia Gala— está en la lucha cotidiana de mantener su actitud frente a la crítica generalizada. ¿Tiene razón esa crítica?. Alguna razón tendrá, pero no toda. Como no la tuvo en los casos de los otros directores generales cuando pidieron cabezas. Porque resulta que a los españoles se nos da muy bien el deporte de decapitar, de defenestrar, de quitar gente de en medio. Las poltronas son muy apetecibles y antes de que se calienten hay que asentar otras posaderas.

Puede que Calviño sepa lo que dice cuando afirma que a él le ampara «su salud, el ánimo, la ley, y la Constitución», pero con esas destemplanzas solivianta mucho mejor los ánimos de la galería. Por ello pensamos que lo que debería hacer Calviño —si se quiere mantener en el puesto con serenidad, con salud, con aplomo y con convicción— es dar más explicaciones sobre lo que no marcha en TVE porque lo que quiere la gente son explicaciones del porqué se mantienen ciertos bodrios, ciertos cargos, ciertas funciones, ciertos programas y ciertas informaciones. Debería pensar el señor Calviño que tenemos una sola televisión —y más si él piensa que las regionales habría que cerrarlas— para todos los españoles y que esos españoles son los clientes asiduos por obligación de lo que se sirve en la tienda. Y pensar el señor Calviño, que cuando la gente reclama, denosta y pide que la televisión sea más limpia de contenido, más alta de conceptos, menos partidista, más dada a respetar al televidente ofreciendo una mayor calidad para los hogares, hay que hacerle caso a la gente y dejarse de chorradas y de dimiceses que él sabe que no se producirán porque el partido le sostiene. Hay que trabajar por televisión por el público de televisión, por el país, por elevar la cultura de ese país y servir lo más conveniente y menos basura' No es cuestión de mala programación en términos generales, sino de trabajo y de cuidado. Milagros en televisión para que «toda sea fabulosa y genial» no hay que pedirlos, pero sí una buena labor para que el tanto por ciento de calidad sea cada vez más alto. Porque se supone que en la cabeza de Calviño hay algo más que escaso pelo; pues ese algo debe ser utilizado sin aspavientos.

hoy cocina papa

cocina para maridos y amantes

DIRIGE
ALFREDO NIETO MORENO

REALIZA
FERNANDO MARTINEZ

Radio POPULAR «FM» 97,5 Mgl. jueves de 19,30 a 20,30

Coge la onda.

Radio Mallorca F.M.

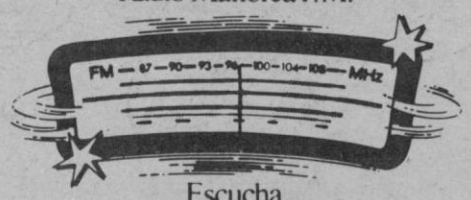

Escucha
los 40 Principales
de la SER.

SER
La otra Radio
La de los Principales

LOS INVASORES DEL ABISMO

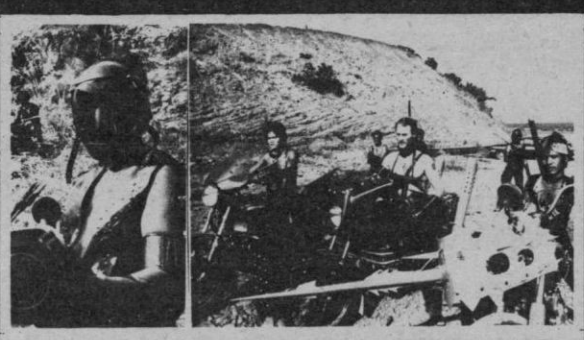

HOY

NUEVO HISPANIA CINE

ESTRENO SIMULTANEO

¿ES EL FIN DEL MUNDO?

NUEVO MODERNO

NO RECOMENDADA A MENORES DE 18 AÑOS

COMPLEMENTO:
N. HISPANIA: BRUJAS MAGICAS con PAJARES
N. MODERNO: LA NOCHE DEL TERROR

M.C.D. 2022

tot pla

El ser y el no ser...

Mercedes quiere hablar con Adolfo Suárez...

Autorizo a Mercedes Milá, ilustre y premiadísima colega, a que le pida al ex-presidente Suárez, en mi nombre, esa entrevista por la que tanto suspira.

Me entero, por lo que he leído hace unos días, del deseo ferviente de Mercedes Milá. Entrevistar a don Adolfo Suárez, al parecer, resulta imposible, incluso para una periodista de tanto prestigio nacional y de tan resonante programa televisivo. No hace mucho que estuvo nuestro paisano, el querido Meliá, en el espacio que dirige y presenta Mercedes Milá. Seguro que Josep le prometió a Mercedes una gestión ante Suárez, para que se llegue a realizar la entrevista.

Entrevistar a Suárez

Hace algunos años, le pedí a Meliá que me preparase una entrevista con Suárez y lo que conseguí es que me recibiese Nacho Camuñas, que acababa de ser ministro y del que, si llega a durar más, se hubiesen hecho más chistes que de Morán. El día en que saqué la entrevista con Camuñas, Juan Cebrián me entrevistaba a Suárez en «El País» y me dejaba a mí con un palmo de narices. La vida, a veces, suele ser muy dura.

Ahora, cuando le digo a Mercedes que le pida a Suárez una entrevista en mi nombre, no trato de hacer un chiste o de envanecerme en mi humilde corral. Es cierto que tienen razón los grandes amigos de uno, los instalados en el poder, cuando me manuscriben cartas y me declaran su envidia cabal por mi condición de «isleño residente». Ellos saben que uno mantiene intacta la fe en los principios autonómicos del ser y no del estar. Ellos saben que a uno, gracias a Dios, siempre le ha gustado más ser que estar, ser que tener. De ahí que, cuando Suárez oiga mi nombre, amén de sonreír, le dirá que sí a Mercedes.

Entrevistar a Mercedes

Así como Mercedes Milá desea entrevistar a Suárez, yo deseo entrevistar a Mercedes. ¿Por qué no consigue ella a don Adolfo y por qué no consigo yo a la lozana Mercedes?. Las razones son obvias y, de tan obvias, chabacanas, como diría Ortega: ella no logra llevar a Suárez a su programa, porque Suárez no quiere. Yo no traigo a Mercedes a Mallorca, porque en esta casa de mis subastados amores, no hay un puto duro para viajar y hacer periodismo. Todo, como verá Dios, si viene a vernos, es pura artesanía: los dibujitos, las nociones, las noticias, etcétera.

Yo quisiera entrevistar a Mercedes y, además, disponer de cuatro páginas como las que le ha dado el suplemento dominical de «El País» con gran fotografía a todo color, sentada en un balancín como el que tenía mi abuela, de madera de jacarandá. El colega Marius Carol, le hace decir a Mercedes una cosa de muy dudosa virtud democrática. Así, cuando Marius le insinua que suelen «salvarse» con más frecuencia, en el programa de Mercedes, los personajes progresistas que los personajes fachas, la compañera Milá va y responde, rápida y textualmente: «No, si yo a un facha no lo entrevisto, para empezar».

Con esa respuesta, los primeros que se van a sentir heridos son los progresistas que se han sentado, en un mismo programa de Mercedes Milá, a la vera de los más sútiles fachas de la nación. ¿Quién no ha visto, en el programa de Mercedes Milá, a los más sutiles amantes y dialécticos de la involución, tapados de demócratas, atrincherados en su pertinaz coña marinera de que hay libertad de expresión y que ellos, como nadie, tienen derecho a pensar y a decir lo que a diario dicen?. Yo les he visto y creo que varios millones de españoles también les han visto aparecer —y decir grandes frases contrarias a la democracia— en el programa democrático y formidable de Mercedes Milá. No daré nombres, porque aquí la palabra facha está empleada como insulto y yo no quiero insultar a nadie. Considero, pues, que los primeros en sentirse ofendidos por la aseveración de Mercedes son los progresistas que tuvieron que soportar y rebatir, siquiera con las educadas maneras que impone la pequeña pantalla, las sutiles sandeces involucionistas que se dignaron lanzar algunos de los fachas más solemnes del país, a los que Mercedes, sin darse cuenta, admira y lleva a su programa, porque le resultan rentables y le confieren el indiscutible fulgor de sus dogmas impertérritos y fósiles.

Fachas, golpistas y etarras...

Mercedes, claro es, se refiere concretamente a Tejero y al etarra Txomin. Compara, porque así lo dicta el análisis, al golpista con el terrorista. Y concluye con un argumento personal, muy respetable. Dice: «Ese es un conflicto interno grave que me es difícil de explicar y de transmitir. Yo estoy haciendo un programa en primera cadena y hora punta, entonces pienso que dar la oportunidad a un enemigo de la democracia para que explique por qué lo es supone hacerle un gran favor. Y me niego a concederle un sólo segundo de audiencia por mi voluntad, por eso me negaría a entrevistar al señor Tejero».

Marius insiste y señala que Tejero tiene «un interés informativo». Y Mercedes, por fin, contesta: «Pues, que lo hagan otros». Y la verdad es que otros y otras, sobre todo otras, lo han hecho y muy a placer. Así, Pilar Urbano, cuando perdió el trás por ir a Ferrol a entrevistarle, lo cual, desde un punto de vista profesional, me parece encomiable, pero uno se pregunta: ¿quién es más demócrata y progresista: Pilar por querer a Tejero o Mercedes por no quererle? Yo tampoco he querido entrevistar a Tejero nunca más, desde la última vez que hablé con él, que fue el 23 de febrero de 1981, y cabría hacerse una nueva pregunta: ¿acaso Mercedes y yo somos de la misma cuerda ideologica, acaso nos movemos al impulso de los mismos criterios, etc.? Y, en caso de ser así, concluyo para mí, como Hamlet ante la duda suprema del ser o del no ser: ¿Por qué a Mercedes le sonríe la fortuna y a mí me persigue el infortunio? ¿Será que se están muriendo los feos, como quiso el otro?

La verdad es que esto último que acabo de decir viene a ser «un conflicto interno grave, que me es difícil de explicar y de transmitir». Si veo a Mercedes, he de intentarlo...

Baleares
el diario de las islas
Palma de Mallorca
Redacción, Administración y Talleres
Polígono de La Victoria
Gremio Silleros
Teléfono 201112 (8 líneas)
Oficinas en Palma
Paseo Mallorca, 9 - 8, 1.º
Telf. 231177 - 235940
Depósito Legal 1956

Edita Medios de Comunicación Social del Estado (MCSE)
Paseo de la Castellana, 272 MADRID 16
Director Gerente Joaquín de Santiago
Directora Técnico de Prensa
Matías Azmarez
Director Económico Administrativo
Florencio Ahumada

M.C.D. 2022