Baleares

Director HELIODORO MUÑOZ | AÑO XLV Nº 13.967 | el diario de las islas | 45 Pts. | PALMA DE MALLORCA Domingo, 5 febrero 1984

La mafia terrorista no perdona ni a los suyos

ETA mata a un arrepentido

● Miguel Solaun evitó en 1981 el atentado contra una casa cuartel de la Guardia Civil

Miguel Francisco Salun Angulo, ex-etarra, fue asesinado ayer en Algorta, presumiblemente por terroristas de la banda armada a la que había pertenecido hasta hace algunos años.

Solun avisó a la Guardia Civil, en el año 1981, de la existencia de explosivos en una casa cuartel, preparados para el día de la inauguración de las nuevas viviendas.

Detenido a raíz de aquel descubrimiento, recibió una paliza en la cárcel, a manos de otros etarras presos. Hace un año había abandonado el recinto penitenciario y recibió ayuda del PNV para su reinserción social, tras haber renunciado a la lucha armada.

(Información en página 12)

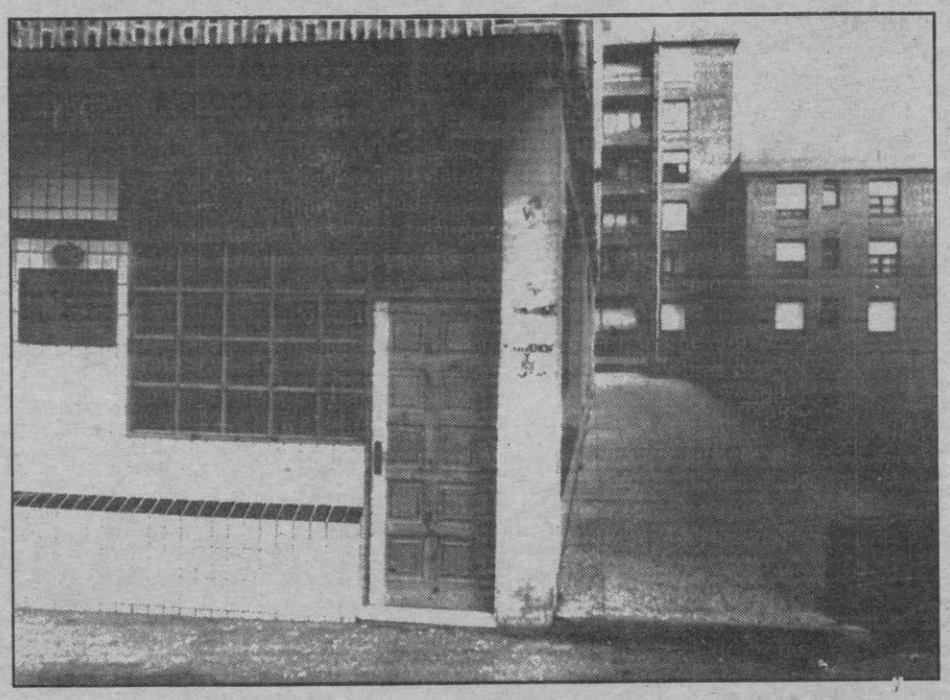

Fachada del bar «Haizea», donde fue encontrado Miguel Francisco Salun. En el ángulo inferior, una foto de archivo del terrorista arrepentido.

Lotería: 107 millones de pesetas para Palma

Después de la decepción que significó para los isleños la marginación de la lotería en los dos grandes sorteos del año —Navidad y el Niño— ahora, ayer mismo la fortuna ha sonreido a Mallorca, concretamente a Palma: ciento siete millones de pesetas se despacharon en la administración número 8, de la Plaza de la Reina. Además de cuatro series del «gordo», se vendieron la serie 10 y la fracción 2º que es el premio especial de 27 millones de pesetas.

«El premio estará muy repartido, pues prácticamente se ha despachado el número agraciado décimo a décimo», señala la señora Fuster, administradora de la número 8.

(En la página 17, reproducción fotográfica de la lista oficial).

Según Pedro Pablo Mansilla, secretário de la comisión redactora

«La futura ley de Sanidad garantizará la asistencia básica para todos»

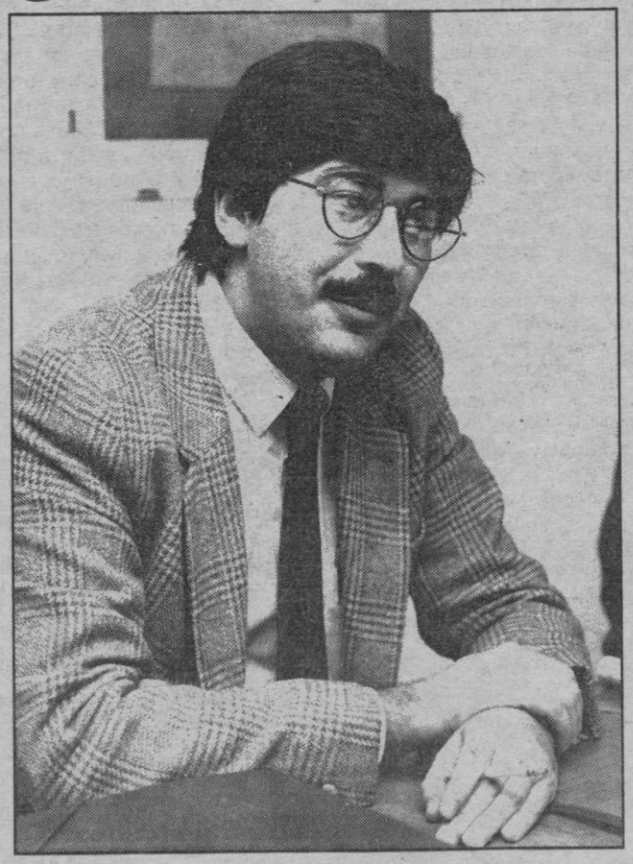

Pedro Pablo Mansilla, secretario de la comisión redactora de la Ley General de Sanidad, explicó ayer en Palma las directrices básicas de la próxima ley de Sanidad, que según su opinión «responderá a los intereses de la mayoría de la población y garantizará una serie de prestaciones básicas a todos los usuarios».

Asimismo, trató el tema de la ampliación de la cobertura de asistencia pues actualmente el siete por ciento de la población se halla excluida de la Seguridad Social. Para cubrir tal déficit asistencial, Mansilla señaló que se necesitan cien mil millones de pesetas. Aseguró que el Gobierno socialista pretende que la sanidad esté al servicio de toda la población en breve.

(Información página 3)
FOTO VIVES

HOY

Junto con Francisco Moreno Franco, estuvo en Palma para clausurar el ciclo de cine-coloquio organizado por AI

Eduardo Duhalde: «El peronismo no tiene futuro»

(Página 6)

Por el descenso de los precios

Aumenta el consumo de carne

(Página 9)

Reunión en Palma de jefes de Policía Municipal

(Página 5)

Ayer, capturado un activo atracador

(Página 7)

Detenido un grupo armado de gitanos y anarquistas en Barcelona

(Página 12)

Deserciones en el Ejército libanés

(Página 13)

«Challenger»: creen haber localizado el satélite «Westar»

(Página 13)

M.C.D. 2022

Museos locales

Jesús Torbado

Pocos descubrimientos resultan tan placenteros al buen turista como los pequeños museos. Una visita a los mismos convierte cualquier viaje en una pequeña aventura, que muy- raramente está prevista en las guías folletos o catálogos de expediciones programadas. Muchos de estos museos insólitos, inverosímiles, incluso enloquecidos, son obra casi siempre de la desmesurada pasión de un ciudadano por un personaje, una actividad, una creencia o un suceso histórico. Casi todos han sido levantados con grandes sacrificios, muchas veces sin ningún género de apoyo oficial e incluso contra todas las burocracias. En realidad, casi siempre habría que considerarlos más bien un monumento a quienes los idearon que a lo que están dedicados.

En los países cuidadosos estos museos están cumplidamente anunciados y en consecuencia son fácilmente accesibles. En otros hay que armarse de paciencia y tesón para conseguir encontrarlos o entrar en ellos, ya que una vez desaparecido su fundador o coleccionista los organismos públicos desdeñan tanto amor y los conservan bien olvidados.

No hace mucho, por ejemplo, vi en una carretera avisado un «Museo de la Inquisición», cerca de Villanueva de Los Infantes. Una vez dentro de éste precioso pueblo manchego, no hubo manera humana de dar con la curiosa tentación. Ni los vecinos ni los guardias municipales tenían noticia del mismo y, menos aún, de su ubicación. No era la primera vez que me ocurría una cosa así. Con mucha más frecuencia he conseguido descubrir esos museos locales, pequeños, extraños, pero casi siempre estaban cerrados por misteriosas razones o bien con unos horarios demenciales en sus puertas: «Horas de visita, de 9 a 10 los miércoles no festivos», por ejemplo.

Otras veces, cuando los propietarios o cuidadores viven en el mismo lugar, lo muestran encantados en todo momento. Debo citar como ejemplo la pequeña colección de obra religiosa que poseen los Dominicos en su remoto convento de Corias, junto a Cangas del Narcea, en Asturias. Su gentileza contrasta con las dificultades para entrar en el diocesano de Paredes de Nava Palencia, cuyos berruguetes parecen encerrados en cajas fuertes.

Aquella cortesía o buena organización es muy general en países como Austria o Francia (aunque a buen precio), repletos de pequeños museos locales, y resulta más bien sorprendente en nuestros pagos. Como es difícil la misión de los aficionados a este género de tesoros comunitarios. Tengo un amigo que lleva veinte años intentando crear en Sahagún, León, un museo comarcal de aperos de labranza, antes de que acaben con ellos el fuego, la desidia y los chatarreros. Nunca ningún organismo le ha facilitado el trabajo y el sueño me temo que nunca se cumplirá.

En cambio, otra amiga mía ha conseguido algunos puñados de dólares exportando a Estados Unidos esa «chatarra». En un museo de Boston se conserva como reliquia una colección de cucharas campesinas españolas por las que ella pagó cinco pesetas unidad a una cuadrilla de gitanos. Hasta figuran en un honroso catálogo, clasificadas de modo pintoresco. Incluso una de ellas, de extraña forma, figura como «herramienta para comer manzanas usadas por los indios cheroquis en el siglo XIX».

Mi admiración se reparte a partes iguales entre esos museos mínimos y sus organizaciones. Ahora leo que el alcalde de Guijo de Granadilla, en Cáceres, está empeñado en rendir a su ilustre conciudadano Gabriel y Galán el honor que merece; y lo hará recuperando su casa y abriendo en ella un pequeño museo. También parece que en Fuendetodos se va a conseguir finalmente restaurar la casa de Goya y, gracias al homenaje mundial que se rendirá al pintor el próximo mes de marzo, homenaje al que ya se ha adherido don Juan Carlos, será posible abrir allí mismo un pequeño museo.

Son casos de oportunidad evidente y realización imprescindible. Pero a veces los museos han tenido orígenes mucho más insólitos. En la Habana, por ejemplo, hay un curioso museo dedicado a Napoleón, que jamás tuvo nada que ver con Cuba. Al parecer, lo donó a la ciudad un ciudadano francés allí radicado y, desde luego, enamorado del emperador.

A pocos quilómetros de Caia, en Portugal, en pleno campo, un hombre posee quizás la mejor colección de crucifijos del mundo. Algunos le llegaron a través de fugitivos españoles durante la guerra civil. La enseña sin cobrar entrada, se eterniza hablando de sus tesoros y merecería el mismo una estatua. Lo mismo que el propietario de un museo próximo a Durban, en Sudáfrica, que tiene expuesta una divertida colección de cacerolas abolladas, vulgares secadores de pelo, neveras oxidadas, cartas de la familia enmarcadas, etc, y todo ello con una antigüedad no superior a los diez o quince años. Ese es el gran encanto de los museos locales, a los que en España hacemos tan poco caso.

Acerca del «che» y sus usos

Susana Guzner

De acuerdo con el diccionario de la Lengua Española de Julio Casares, «Che» es una interjección familiar muy usada en Valencia y en la Argentina para llamar la atención de una persona. ¿Queda claro, che?

Supongo que los uruguayos no han de estar muy felices de haber sido excluidos en la lista de usuarios del «che» que nos ofrece don Julio, a pesar de los irrebatibles méritos que ostentan. Porque para «cheistas» los hijos de Artigas, de verdad, che.

Pero lo cierto es que si hay una interjección comodín entre los rioplatenses el «che» se lleva la palma. Como extensión del uso valenciano no solamente sirve para reclamar la atención de una persona sino que es pieza esencial en el delicado mecanismo de la comunicación verbal, al punto que la intención emotiva se delata por el lugar que ocupe el «che» en una frase, el tono de voz que le acompañe, su reiteración y modulación. Suele reemplazar, por ejemplo, el nombre del interlocutor.

—En serio, Carlos yo que vos no iba...

—Tengo que ir e iré.

—Hace lo que quieras, che...

Un leve matiz de colocación indica que se desconoce el nombre de la persona con quien se habla.

—Che, ¿podéis venir un momento?

—Me llamo Carlos.

Y mucho cuidado con reproducir esta frase ante alguien poco familiar, o que pretende ocultar la familiaridad con el emisor por alguna razón.

—Che... ¿podéis venir un momento?

—No tanto «che» que no soy su hermano. Me llamo Carlos Rodríguez. Porque el «Che» también atraviesa las clases sociales, y si entre amigos o parientes es signo de cariño cuando reemplaza el nombre, el «cheismo» de un patrón para con sus empleados o peones suele ser visto como un insultante populismo. Ante un potente hacendado montado en su brioso corcel, el capataz se sentirá herido de muerte al ser requerido: —Che, veni para acá.

—¿Mandaba el señor...?

—Quiero que ensilles la yegua blanca inmediatamente.

—Si, señor.

Y el «che» se irá a las cuadras cabizbajo y furibundo, recordando los antepasados de su patrón sobre todo la rama femenina, y reclamando ser, llamado por su nombre, que para eso lo tiene. Porque a veces el «che» puede ser un arma lingüística letal para señalar distancias e incluso agredir:

—Hola, soy María...¿vos firmaste esta nota aprobando mi despido?

—Enseguidita te explico, María. Yo no pensaba que...

—No pensabas, no pensabas, no me vengas con excusas, lo que has hecho es terrible, no te lo voy a perdonar en la vida, es...

—Está bien, habla sola, che.

María ya no es María sino «che», una anónima a quien se despoja de su nombre usando el «che» punzante de final de frase y acompañado del «clac» del auricular cortando la comunicación.

Claro está que con Casares atina el darle al «che» un sentido de reclamo, pero el problema es que cuando un nombre viene reemplazado por el susodicho monosílabo todo el mundo se siente referido. Imaginemos la escena de una madre asomada al balcón pretendiendo que su hijo le escuche desde la calle:

—Subí inmediatamente, che.

—¿Cuál che? preguntarán los niños a coro.

Y tendrán razón: «che» son todos, y tan sólo comprenderán la invitación materna por otros indicios, tales como que saben que es la madre de fulanito, que el grito proviene del tercer piso, que la tal señora acostumbra hacerse notar a voces, etc. De modo que rápidamente reproducirán la orden al interesado:

—¿Qué te llama tu vieja, che.

Entonces «che» comprenderá que si no sube las escaleras de tres en tres antes que le llueva un segundo «che» mas amenazador esa noche se queda sin flan, su padre le regañará por los muchos «che» que obliga a gritar a su madre y hasta puede que el domingo se quede sin fútbol. Sabe, tambien, que si es obediente recuperará su nombre de inmediato.

—Asi me gusta, Roberto, subiste a la primera...

—Es que si no, che...

—¡Cuidadito con el che, que soy tu madre!

—¡Pobrecillo Roberto! Con los nervios no ha sabido moderar el uso del «che», aun a sabiendas de que la edad marca categorías. «Che» es tanto un niño como un adulto, un adolescente con acné como un anciano cascarrabias, pero hay que saber manejar los múltiples sentidos de la palabrita ya que un «che» mal encajado por el abulo, por ejemplo, puede acarrear serios disgustos. Para adultos y ancianos es recomendable un «che» dosificado, siempre acompañado de guiños complices, sonrisas y carantoñas:

—Abuelo, ¿me dejais usar tu serrucho?

—No, siempre lo desafilas...

—Anda, che, se buenito, desPués le paso grasa y queda como nuevo. ¿Si?

Abuelo será buenito, en efecto, porque no ha podido sucumbir al encanto de ese «che» dulzón y confianzudo de su nieto, que es un verdadero demonio pero se hace querer, el muy sinvergüenza.

Lo que no quiere decir en modo alguno que el mismo requerimiento tuviera un final feliz si la protagonista fuera la abuela. Faltaría más: un hombre en pañales no puede «chechear» a una mujer hecha y derecha, ni tampoco una cria puede hacerlo con un hombre mayor. Eso es directamente una desfachatez, de modo que lo más sensato es utilizar el «che» en sentido horizontal, entre los pares, y reservar su uso vertical el «che» en sentido horizontal. Entre los pares, y reservar su uso vertical para los casos muy especiales, o cuando se tiene el don natural de la seducción. Porque si se es un seductor no hay clase social, ni edad ni sexo que se resista a un «che» calentito y embriagador que logre que el intercolutor se siente amado, respetado y requerido.

O sea que el «che» es bastante más que una interjección. Casi casi es un tarjeta de presentación que descubre la personalidad entera del usuario. ¿Quedó claro, che?

Cartas a «Baleares»

¿Polígono industrial o comercial?

No creo que nadie dude de que fue una feliz idea la de fundar un polígono industrial con la intención de sacar fuera de Palma industrias que causaban molestias o que no podían desarrollarse por falta de espacio. Uno de los pioneros y primer presidente de ASIMA fue el Sr. Albertí, hoy presidente del Consell Insular, y esta sociedad aseguró que sólo se venderían solares destinados a la instalación de industrias, a la vez que se tomarían medidas para evitar la especulación.

Pero, como en tantas cosas, es bien sabido que aquí somos lentos y reacios a los cambios, y además muchos industriales temían perder su clientela habitual al alejarse de Palma. En consecuencia, los solares empezaron a venderse a quien los solicitaba, incluso a muchos que, con visión o expectativas de lucro, compraron muchos metros sin tener industria alguna.

Lamentablemente, a partir de ese momento todo fue de mal en peor e hizo su aparición la inevitable especulación, algo a lo que los españoles parecemos muy proclives (mucho más que a crear puestos de trabajo) y que además evita hasta el más mínimo quebradero de cabeza, ya que el terrenito por sí sólo deja pingües beneficios. Luego, para rematar el panorama, vino el «boom» de las naves y ¡a qué precios, señores!. Y así llegamos a la situación actual, en que por medio de anuncios se ofrecen espacios para comercios y oficinas. Pero ¿cómo puede un pequeño industrial pensar en probar suerte instalándose en el Polígono cuando sólo el solar vale millones?

Está bien utilizar el Polígono para distribuidores de productos, pero es inconcebible que se quiera dar cabida allí a oficinas comerciales o de administración, pues para el ciudadano no es nada cómodo desplazarse al Polígono. Hay que resaltar, además, que el precio abusivo de los solares, etc. no se corresponde con el abandono y desidida que caracterizan a las señales, jardines y limpieza.

Espero sinceramente que nuestras autoridades pongan coto a este desaguisado y concedan las máximas facilidades para crear un verdadero Polígono Industrial, como su nombre bien lo indica, y fomentar la instalación de nuevas industrias. Sólo de esta manera abadonaremos la nefasta tendencia a jugarlo todo a dos cartas: especulación y turismo y podremos aspirar a producir en la isla, a partir de la agricultura y la industria, al menos un 80% de los productos que consumimos. A la vez que nos ahorraríamos los altísimos costes de transporte , Mallorca no se vería ya supeditada a las actividades mafiosas de navieros y trabajadores portuarios que nos amenazan constantemente con dejar desabastecida la isla si no se atienden sus abusivas peticiones.

No olviden, señores, que un «¡basta!», a tiempo puede cambiar nuestro futuro.

Fuster

Salvar la vida de 20.000 niños cada día, objetivo del UNICEF.

En el informe "Estado Mundial de la Infancia, 1982/83", de Mr. James P. Grant, Director Ejecutivo del UNICEF, se establece como objetivo a corto plazo, salvar la vida de 20.000 niños cada día a través de cuatro importantes avances:

Terapia de rehidratación oral, Vacuna termoestable contra el sarampión, Lactancia materna y Gráficas de desarrollo.

Esperamos su ayuda. ¡Hágase socio del UNICEF!

unicef

Asociación UNICEF-España
Apartado 12.021
MADRID

M.C.D. 2022

Según Pedro Pablo Mansilla, secretario de la comisión redactora

«La futura ley de Sanidad responde a los intereses de la mayoría»

M.G.V.

Pedro Pablo Mansilla, secretario de la comisión redactora de la ley general de Sanidad, declaró ayer en Palma que la futura ley de Sanidad responderá a los intereses de la mayoría de la población y que garantizará una serie de prestaciones básicas a todos los usuarios. Asimismo, añadió que son necesarios cien mil millones de pesetas para poder sufragar los costes que representaría poder atender al 7 por ciento de la población, actualmente excluída de la Seguridad Social.

Afirmó que el Gobierno socialista desea llevar a cabo la cobertura de toda la población y que ello depende de los presupuestos generales del Estado. No obstante, aseguró que no surgirán excesivas dificultades económicas para ampliar el marco de actuación de la Seguridad Social.

«Ley de alto carácter autonomista

Pedro Pablo Mansilla opinó que la ley contiene un «alto carácter autonomista», por lo que las diferencias con los responsables de las Comunidades Autónomas serán fácilmente solventadas. Presentó el ejemplo de la Comunidad de Cantabria, regida por la Coalición Popular, quien apoya la ley.

No obstante, tanto los consejeros del País Vasco y de Cataluña han criticado el texto, pues juzgan que se establecen demasiadas competencias a las administraciones locales. Además, sostienen que el anteproyecto es excesivamente reglamentarista.

Sobre este último punto, el secretario señaló que el texto presenta un marco general amplio para evitar que la ley fuera reglamentarista.

Pedro Pablo Mansilla salió al paso de las críticas vertidas por el colectivo médico, que alega la falta de representatividad de los profesionales en el área sindical; la vulneración del secreto profesional y por último que la ley pretende eliminar los colegios médicos, diciendo que estas apreciaciones no se ajustan al espíritu y texto de la ley porque «en primer lugar, la ley no regula los colegios médicos. Los profesionales de la medicina sí estarán representados en el área sindical. Y sobre el tema del secreto profesional, lo que se intenta es que cada usuario cuente con un historial único al servicio de cualquier médico para no tener que realizarlos cada vez que se cambie de especialista», subrayó.

Por otra parte, señaló que la Ley se acomoda a las directrices concebidas por la Organización Mundial de la Salud, según el presidente del citado organismo quien una vez revisó el anteproyecto de la Ley General de Sanidad, lo calificó de «técnicamente aceptable».

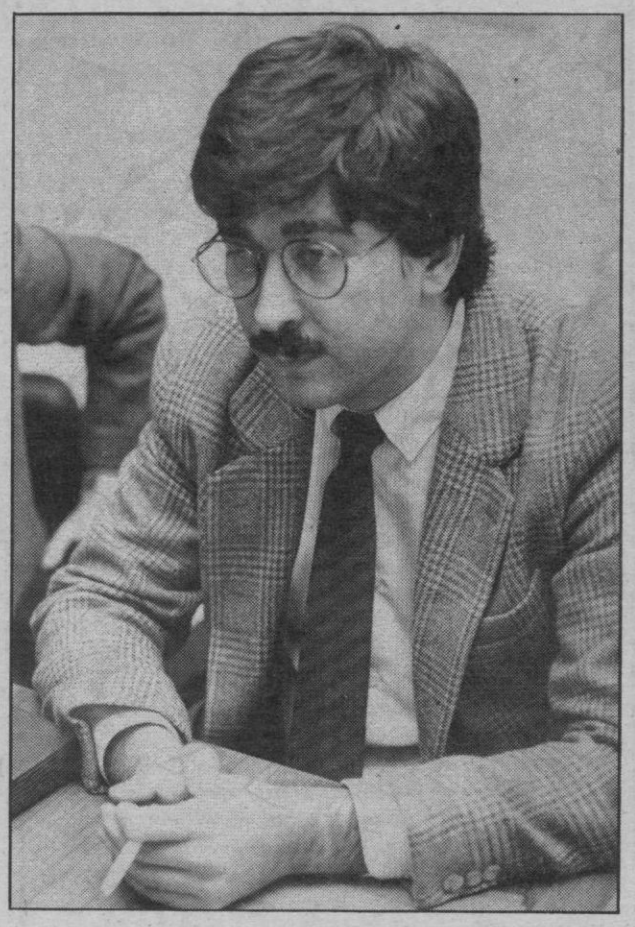

No al modelo liberal

Pedro Pablo Mansilla explicó los modelos sanitarios observados antes de la redacción del anteproyecto. Dijo que se rechazó el modelo liberal porque en definitiva la Administración debía pagar a las instituciones privadas por el servicio realizado, cuando en nuestro país el Estado ya cuenta con una gran infractura sanitaria.

Algunos colectivos han opinado que se ha calcado el modelo de los países socialistas del Este. El secretario negó tal extremo, afirmando que el modelo de sanidad adoptado no difiere del de países como Gran Bretaña, Dinamarca e Italia.

De esta manera será el Estado la mayor empresa sanitaria del país. Cuando la Administración no pueda atender a todos los servicios se concertarán acuerdos con las empresas privadas.

Por último, Mansilla informó de un artículo de la ley que contempla todos los derechos del usuario a fin de erradicar la indefensión del ciudadano en materia de sanidad, así como de las reclamaciones que se pueden interponer.

Corregir los desequilibrios entre el campo y la ciudad

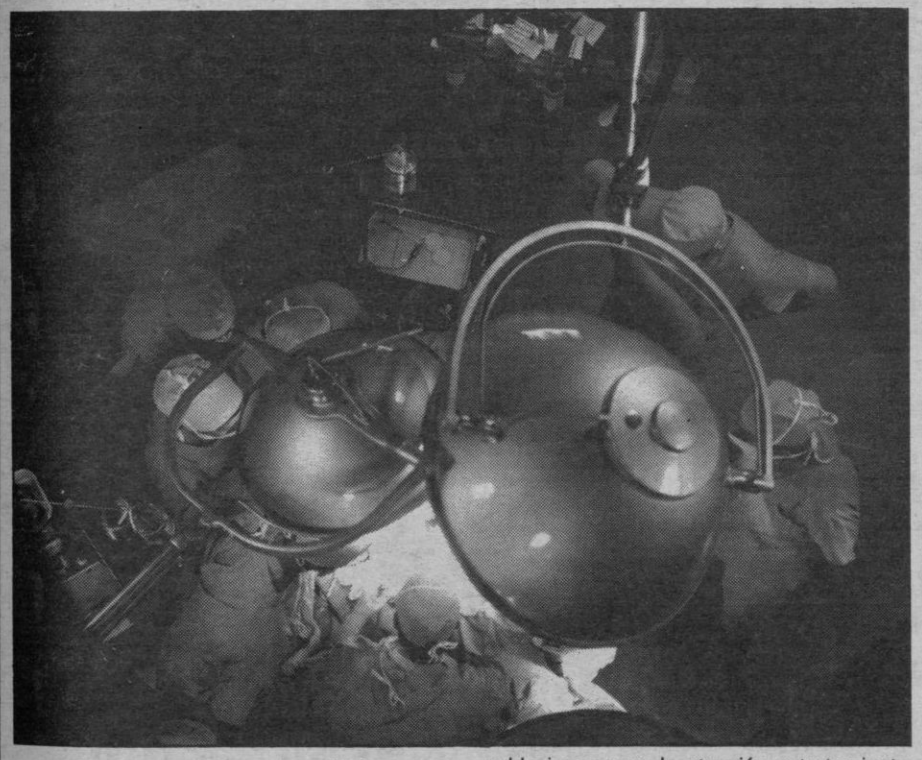

Uno de los proyectos más ambiciosos que presenta la ley general de Sanidad, es la creación del Servicio Nacional de Salud organismo que intentará agrupar todos los objetivos sanitarios del país.

Por este sistema se integrarán todas las redes sanitarias públicas. Este modelo se ha inspirado en la normativa italiana.

Por otra parte, Pedro Pablo Mansilla manifestó que se estructurarán los servicios sanitarios de tal modo que no aparezcan exclusiones para los ciudadanos que no viven en el mismo medio.

Así, por ejemplo, se intentará paliar la diferencia de atención sanitaria existente entre las poblaciones urbanas y rural. Por tal motivo, deben corregirse los desequilibrios que padecen las pequeñas poblaciones con relación a las grandes ciudades que absorben todo el material técnico y humano que cuenta la sanidad hispana.

Los especialistas se desplazarán a otras poblaciones para la atención y tratamiento de los enfermos.

En cuanto a las medidas adoptadas por la Administración socialista en materia sanitaria destaca la del derecho a la libre elección de médico, efectivo desde el primer día del presente año.

Según Mansilla, se ha agilizado hasta tal punto las gestiones para este fin que se ha detectado un incremento del 1.500 por ciento en los trámites para la elección de nuevo médico con relación al mismo período de aos anteriores.

Se informó, también que las solicitudes para levantar el parte de baja de los trabajadores enfermos ya no corre a cargo de los médicos de cabecera, sino que son otros doctores los que se encargan de las inspecciones. Se han eliminado de esta manera parte de las largas colas de usuarios que sólo acudían para este trámite burocrático a la consulta.

ORO
BRILLANTES
PLATA
MONEDAS
MEDALLAS
JOYAS Y OBJETOS
PAPELETAS EMPEÑO
RELOJES, etc.
Cuando haya comprobado el precio que le pagan venga y superaremos la oferta.
JOYAS LULIO
Ramón Llull, 6
(Junto Monte Piedad)
Telf. 21 35 14
Palma de Mallorca
PASAMOS A DOMICILIO
SABADOS ABIERTO
PAGO AL CONTADO

M.C.D. 2022

Una nueva ola llamada muñeca repolleda

M. Santolaria

Estamos viviendo los tiempos de las olas, el va y viene de los productos que se te meten en casa a través de lo visual y que hay que comprarlo mal que nos pese. Por una parte, a muchos niños lo de los Reyes Magos ya no les cuela. Ellos saben mucho y no se creen nada, o casi nada. Ni Papá Noel, ni San Nicolás, ni Reyes Magos. Todo un camelo según muchos niños ilusión que se vaya al garete. Al pan pan y al vino vino y los cuentos de Blanca Nieves que los empaqueten y los metan en el desván. Lo que importa es la ola que va y que viene.

En las olas, por supuesto, amén de los soldaditos que ya no son de plomo como en nuestros tiempos, vienen los coches, los juguetes extraterrestres, las naves nucleares, los fusiles, los tanques y la guerra en miniatura. Algunos dicen que los juguetes bélicos son perniciosos para los niños, que les incitan a la guerra, pero ellos, esos algunos, hacen la puñeta a todo quique sin importarles un rábano quien cae en la refriega. Es una manera de disfrazar la cosa. Luego, para las niñas, la cosa bélica, en forma de juguete, ya no existe; para ellas priva lo de sentirse mamá, lo de la muñeca que se puede maquillar, la que dice mamá, la que hace pis, la que anda, la que llora, la que se puede cambiar de vestido cada hora, la que llora, la que se articula como si fuese un bebé de verdad... Las muñecas son el gràn mundo del juguete impuesto, comercializado, consumista para que los papás aflojen la tela marinera y gasten más allá del presupuesto.

Y como que la ola sigue, la ola viene y va, ahora hay que comenzar a prepararse para recibir esa otra muñeca de importación llamada «Repolluda» o «Repolleda», no estamos muy seguros sobre la vocal que debe figurar en el standard. Si es «Repolleda» no sabemos por qué. Si es «Repolluda» se nos figura que tiene raiz de repollo, absurda, pero la tiene. Y también puede ocurrir que se llame así por su forma tal vez gruesa y pequeña. Todo eso es un suponer, porque muñeca de semejante talante no hemos visto ninguna. Lo único que sabemos es que a los papás que puedan conseguirla —que no van a poder, de momento porque para ello habrá que hacer cola o pedir turno— les costará sobre unas diez o doce mil pesetas unidad. Porque la muñeca viene de las Américas, tiene unos gastos, unos impuestos y se sirven a cada país, en cuentagotas, o séase 375 muñecas por país. ¿Y qué hace un país con 375 muñecas tan ricas y tan caras y tan repolludas? Pues cincharse.

Lo que importa es dejar establecido el clima de la ola para que la muñeca resulte una intriga plena y cachonda. Lo que interesa es que nadie vea ninguna muñeca, pero todos sepan que quien la compre deberá ponerle un nombre, deberá tenerla como hija propia; saber que esa muñeca tiene rasgos diferentes en cada unidad para que la cosa sea más florentina: importa que el público sea conocedor de que hay listas de espera, que hay muñecas y muñecos «repolludos»; que si alguien, cuando la reciba, si no la quiere, debe pasar la pelota —léase muñeca— al señor o señora que sigue en turno para que la muñeca no se pierda como una huerfanita cualquiera sin padre ni madre.

¿Se imaginan ustedes la de tensiones que va a despertar entre la grey infantil una muñeca que, de momento, por el escaso número —375 para todo el país— será poco menos que la muñeca invisible? No hace falta que se lo contemos; ustedes se lo imaginan. Pero, de pronto, unos grandes almacenes de esos que lo tienen todo previsto, va soltando pequeños mensajes sobre la llegada de la muñeca y sus cualidades específicas, exóticas y caras. Ahora todo consiste en picar, pedir y hacer cola.

Para su ganado, lo mejor:
Piensos Piema Protector

Aquí, la noticia

Diez mil visitantes en la exposición «Els Reis de Mallorca»

La exposición «Els Reis de Mallorca i el seu poble», que organizada por la Consellería de Cultura del Gobierno Autónomo fue inaugurada en la Lonja el pasado mes de diciembre, ha despertado un interés muy grande entre los numerosos visitantes —se estima en unos 10.000— que han recorrido sus instalaciones. Destacan, por su importancia, la presencia de muchos colegios y centros de enseñanza y de numerosos extranjeros.

La exposición estará abierta hasta finales del presente mes de febrero. Para atender a numerosas peticiones, se acaba de editar una versión castellana del catálogo.

¡No se alarme!

Pasmados se quedaron el otro día los chicos del grupo de Mallorca de Amnistía Internacional cuando recibieron en su sede este sobre. No hay nada que alarme más que un aviso de no alarmarse. Y si llega en forma de carta, no digamos. Aquello podía ser cualquier cosa. Cuando, con gran preocupación, lo abrieron descubrieron de lo que se trataba: propaganda de una empresa de sistemas de seguridad para instalar una alarma electrónica. Y es que de tanto hablar del clima de inseguridad ciudadana, la imaginación de algunos se ha disparado. De todas formas, quien quiera llevarse algo de la pequeña sede, poco podrá conseguir. A no ser ilusión y buena voluntad para continuar en la lucha por el respeto de los derechos humanos en todo el mundo. Que tampoco es poco.

(Foto: JUANET)

Los profesores de Educación Física, con el conseller Gilet

El conseller de Educación y Cultura, Sr. Gilet, recibió ayer al Colectivo de Licenciados y Profesores de Centros Estatales (BUP y FP) de Mallorca, actualmente en huelga reivindicativa.

La problemática reivindicativa se centra en los siguientes puntos:

1.— Equiparación salarial de los licenciados en educación física con los profesores no numerarios de enseñanzas medias desde 1 de enero de 1984.

2.— Elaboración y publicación inmediata del decreto de integración en los cuerpos actuales (agregados y catedráticos), así como la creación de escalas para los no titulados.

3.— Convocatoria de oposiciones restringidas para este colectivo, que no ha tenido posibilidad de acceder al funcionariado, dentro de la convocatoria general de oposiciones de este año.

4.— Homologación salarial de los diplomados con los maestros de taller.

5.— Eliminación de todos los impedimentos burocráticos para poder realizar las convalidaciones.

El conseller escuchó las reivindicaciones del colectivo y se mostró totalmente de acuerdo con todas ellas. Asimismo prometió una gestión personal ante el ministerio correspondiente para que sean aprobadas a la mayor brevedad posible.

Esperamos su ayuda.
¡Hágase socio del UNICEF!
unicef
Asociación UNICEF-España
Solicite información al Apartado de Correos 12.021 de Madrid.

Peregrinación a Roma

Durante el próximo mes de marzo, tendrá lugar una peregrinación diocesana a Roma, en el Año de la Redención, que incluye la asistencia de la Audiencia Pontificia y visita al Vaticano, aparte todas las que se pueden realizar en la Ciudad Eterna y que siempre constituyen un aliciente.

En esta peregrinación participarán representaciones de la casi totalidad de parroquias de Mallorca, cuidando de la organización técnica Viajes Kronos, a la que pueden dirigirse para una mayor ampliación de detalles todos aquellos interesados en este viaje, que comprende varias opciones, con distintos itinerarios, diversidad de fechas y combinaciones avión, autocar y barco.

COMUNITAT AUTONOMA DE LES ILLES BALEARS
CONSELLERIA D'EDUCACIÓ I CULTURA
CICLE DE CONFERÈNCIES I SOBRE L'AUTONOMIA
Eduardo García de Enterría
«Relaciones entre el ordenamiento jurídico estatal y los ordenamientos autonómicos»
SALÓ D'ACTES DE LA BCA. MARCH C/. NUREDDUNA, 4
6 FEBRER, 20'15 H.
ENTRADA LLIURE

TRESILLOS
DOS EXPOSICIONES
(precios de fábrica)
Tresillos skay 19.000 pts.
Tresillo cama 29.000 pts.
Tresillo estilo Inglés madera 59.500 pts.
Diseño de línea Italiana en: Sofá 3 pl. y sofá 2 pl. desde 57.000 pts.
Auténticas novedades de la decoración en telas y auxiliares.
CASA ESPECIALIZADA EN TAPICERIA
VISITENOS
LA FABRICA DEL TRESILLO
Pza. Pedro Garau, 19 - Tels. 27 50 67 - 28 17 20 - Palma
Avda. Argentina (Frente iglesia San Sebastián)

Los distribuidores TOVERBLOC le proporcionan
SEGURIDAD en 1 solo día y sin obras
A) Instalaremos en su puerta una cerradura TOVERBLOC* que con sus 11 puntos de anclaje móviles "coserán" su puerta al marco...
B) Blindaremos su puerta con una plancha de acero.
C) La reforzaremos con 4 bisagras de seguridad y pivotes antipalanca.
Y TODO ELLO AL MEJOR PRECIO !!
Ferretería MATEO, S.A.
Fco. Manuel de los Herreros, 25 Tel.: *24 55 58
PALMA DE MALLORCA
Toverbloc
Ferretería MATEO, S.A.
Gran Vía Asima, 32
Tels. 29 26 50 - 29 48 58
Plaza San Antonio, 27
Tels. 21 57 42 - 21 57 43
C/. Honderos, 26
Tels. 463516-463512
PALMA DE MALLORCA
Fco. M. de los Herreros, 25
Tienda y Oficinas:
Teléf.: 245558

M.C.D. 2022

Para celebrar el III Seminario Técnico

Los jefes de la Policía Municipal del país se reunirán a finales de abril en Palma

En el próximo mes de abril tendrá lugar en Palma el tercer seminario técnico de jefes de la Policía Municipal de toda España, para cuya organización se reunieron el viernes como ya informamos, los responsables de Madrid, Barcelona, Valladolid, Alicante y Murcia, además de Joan Feliu, jefe de la Policía Municipal palmesana.

El seminario, previsto para finales de abril, tratará tres temas básicos: la informática al servicio de la Policía Municipal, la problemática de la venta ambulante, y el tema de la protección civil. También se debatirán diversas ponencias y comunicaciones.

Los jefes municipales que se reunieron en Palma en la jornada de trabajo organizativa coincidieron en que la problemática de las distintas ciudades es muy parecida en cuanto a tráfico y delincuencia, y se manifestaron satisfechos de la unificación conseguida entre los distintos cuerpos, que ha comenzado por el uniforme y las competencias, aunque aún está pendiente el tema del arma.

El jefe de la Policía Municipal de Palma es el secretario de la comisión organizadora y es posible que lo sea también del III seminario técnico nacional para jefes de la Policía Municipal.

Sobre el animador turístico

Ponencia de Cristóbal Borrás en «Fitur»

Mateo Cladera

La creciente disponibilidad de tiempo libre ha propiciado el nacimiento de un buen número de actividades para las cuales no se disponía de tiempo suficiente o eran incluso desconocido. En nuestra sociedad se está produciendo una progresiva falta de relación y comunicación que incide, de modo negativo, en la capacidad de tomar iniciativas y en la respuesta a las mismas por parte de los demás.

El tema «Animación turística en España» fue expuesto, mediante una ponencia, en una de las sesiones de «Fitur 84», que se está celebrando en Madrid. La ponencia corrió a cargo del mallorquín Cristóbal Borrás, profesor de la Escuela Oficial de Turismo. El ponente —único mallorquín que participó en esta Feria Internacional de Turismo— posee una dilatada experiencia en animación de grupos ya que ha dirigido diversos seminarios sobre esta materia.

Entre otras cosas, Cristóbal Borrás, concluyó su ponencia diciendo que la formación básica del animador se fundamenta en el aprendizaje de unas técnicas cuyo conocimiento es imprescindible apara el buen desarrollo de su trabajo. No se concibe un animador que no conozca las técnicas básicas de expresión corporal, de dinámica grupal o que no sepa expresarse con suma corrección, del mismo modo que debe ser un buen conocedor de las motivaciones turísticas y de las relaciones humanas.

La gran cantidad de actividades que lleva a cabo un animador y la diversidad de las mismas hacen necesario contar con amplios equipos de profesionales para conseguir su correcta formación.

En este campo, segundo paso en la formación de animadores, resulta imprescindible contar con especialistas en deporte, teatro, guignol, maquillaje, decoración, luminotecnia, equipos e instalaciones, animación infantil o tercera edad, animadores culturales, etc.

No existe, dijo, un programa «standard» e inamovible de formación del mismo modo que unas acciones pueden ser buenas para un establecimiento y malas por otro. Un buen programa se inicia con el estudio de las necesidades que debe atender, en este caso, el profesional y el animador turístico.

Lamenta la actuación de la mayoría municipal

El Grupo Popular de Ses Salines no apoyará propuestas de cese del alcalde

Los cuatro concejales de AP del Ayuntamiento de Ses Salines han manifestado, ante la posibilidad de destituir al alcalde por la mayoría de los concejales, según la reciente sentencia del Tribunal Constitucional, que en ningún caso presentarán, ni apoyarán propuesta alguna que pudiera representar el cese del actual alcalde por obvias razones de coherencia. Al mismo tiempo deploran el cese, a propuesta de la alcaldía, a que fueron sometidos los concejales de AP, siendo sustituidos de todas las comisiones y delegaciones por dos concejales del PSOE. Señalan los representantes de AP que este cese no ha sido aclarado, razonado, ni justificado, ni oficial ni privadamente.

Se refieren después los concejales de AP a las propuestas que su grupo ha presentado y que han tenido que superar «inexplicables resistencias», cuando eran de claro beneficio para el pueblo. Así mencionan la solicitud de una biblioteca y subvención de la Banca March de 400.000 pesetas para su montaje, la ampliación y reforma del alumbrado público de Ses Salines y Colonia de Sant Jordi, proyecto casi realizado por el ingeniero del CIM, señor Vila, sin cargo alguno, mejora del alumbrado del Campo Municipal, válido para partidos oficiales, solicitud de una ambulancia para la Colonia y de proyecto y presupuesto de arreglo de escuelas viejas, arreglo y adecentamiento del Cementerio yds diversos jardines yzonas verdes, organización de actos culturales, exposiciones, etc.

Significa el Grupo Popular que en la mayoría de sus propuestas fueron apoyados por los concejales socialistas, sin que ello significara pacto alguno como quedó claro en la votación que provocó el cese de sus concejales. Finalmente, tras lamentar la actuación de la mayoría que gobierna el Ayuntamiento, por la nula información y falta transparencia a que son sometidos los concejales de AP, éstos constatan públicamente que la neutralidad manifiesta y el ceñimiento estricto a su importante y delicada misión presiden la actuación del primer funcionario del Ayuntamiento.

EMPRESA DE ORGANIZACION Y CONSULTING, PRECISA
DELEGADO COMERCIAL
Para
(Ingresos entre 1.800.000.— y 2.400.000.- Ptas.)
Requerimos:
- Buen nivel cultural.
- Gran capacidad de trabajo.
- Don de gentes.
- Seriedad, constancia y tenacidad.
- Edad superior a 28 años.
- Teléfono en su domicilio.
- Experiencia en venta de servicios.
- Vehículo propio en buen estado para desplazamientos semanales por su zona.

Ofrecemos:
- Incorporación inmediata.
- Dietas y gastos de viaje.
- Seguro de vida y accidentes.
- Formación y asistencia continua por parte de la Empresa.
- Posibilidades reales de promoción.
- Contrato mercantil.

INTERESADOS PRESENTARSE EN:
HOTEL «PALAS ATENEA» Pso. Ingeniero Gabriel Roca, nº 29 — PALMA DE MALLORCA
LOS DIAS:
LUNES 06/02/84 — De 9 a 13 HORAS Y DE 16 A 20.
MARTES 07/02/84 — DE 9 a 13 HORAS Y DE 16 a 20.
ATENDERA Sr. TRAVE.

La desestimación de un recurso contra el Patronato de la Vivienda, a la Comisión de Urbanismo

Mañana lunes, se reúne la comisión municipal informativa de Urbanismo y viviendas para estudiar en principio la desestimación de un recurso de reposición contra los Estatutos del Patronato de la Vivienda.

También tiene previsto tratar la comisión, según el orden del día previsto, un convenio sobre unos terrenos de Coca-Cola, un escrito del Negociado de Medio Ambiente en relación a la estación de servicio en la carretera vieja de Buñola, diversos asuntos referentes al Puig de Sant Pere, un expediente de ruina en la calle Beatriz de Pinós, varias licencias de obras, y un recurso de reposición contra suspensión de licencias.

TALBOT SOLARA: UN SUEÑO A SU ALCANCE
MOSA SABADOS ABIERTO Aragón, 191
DESDE 803.200 pts. F.F.
su concesionario PEUGEOT TALBOT

Y si lo desea con 5 puertas vea los Talbot 150, gama 1983.

M.C.D. 2022

Eduardo Duhalde, autor de «El estado terrorista argentino»

«El peronismo ya no tiene proyección histórica ni futuro»

J. Torres Blasco

«Sería injusto decir que los últ1mos gobiernos peronistas son los responsables de la dictadura argentina, pero si cabe imputarles el haber posibilitado el golpe militar al llamar a las fuerzas armadas a reprimir a la población». Esto es lo que asegura Eduardo Duhalde, abogado, autor de «El estado terrorista argentino» (cinco ediciones en Argentina) desPués de la victoria electoral de Alfonsín), quien tuvo que salir de su país tras haber sufrido muy directamente la represión de los militares argentinos, y quien manif1esta que el peronismo ya no tiene futuro.

Eduardo Duhalde se trasladó ayer a Palma para participar, junto con el senador socialista Francisco Moreno Franco, expresidente de la comisión de desaparecidos españoles en Latinoamérica, en el II ciclo de cine-coloquio organizado Por Amnistía Internacional. Con él, pudimos conversar ampl1amente sobre el momento en que está viviendo la sociedad argentina.

La democracia requiere años de esfuerzo

—Cuando usted vino de Argentina, funcionaba lo que usted llama estado terrorista. La victoria de Alfonsín, ¿supone cerrar esa página negra de su país?.

—Creo que, indudablemente, estamos en el comienzo de un proceso de afianzamiento de la democracia, lo que no debemos confundir con el logro de una democracia plena y participativa que exigirá muchos años de esfuerzos y luchas. Tampoco debe identificarse totalmente gobierno y proceso democrático. El juego democrático es precisamente, el que permite mejorar la acción de gobierno con los sucesivos recambios, etc.

—¿Cómo es posible que la sociedad argentina «descubra» ahora las atrocidades de la dictadura?.

—Diversos factores explican esta sorpresa y el estupor de la sociedad argentina al conocer la dimensión del horror del genocidio sufrido. En primer lugar, el permamente ocultamiento que la dictadura hizo de su actividad. En segundo lugar, la total falta de libertad de prensa y expresión como para que las denuncias pudieran llegar al gran público y en tercero, porque una de las formas de poder sobrevivir en una sociedad dictatorial es no pensar sobre lo que está ocurriendo a su alrededor. De cualquier forma, tengamos presente que la dictadura no cayó sola, y que en gran medida fue obra del repudio popular.

—Los mismos que protagonizaron la gran manifestación de repulsa contra Galtieri y luego lo aclamaron tras la toma de las Malvinas, ¿son también los mismos que han votado a Alfonsín?

—No creo que haya sido la misma gente, y en todo caso, quienes sufrieron la gran manipulación propagandística de la dictadura que fue la guerra de las Malvinas no lo hicieron con el fin de apoyarla sino por la defensa de unos derechos históricos utilizados por la dictadura.

—¿Por qué en un momento dado el Gobierno argentino recurre al terrorismo de estado?

Las FAS ya no necesitaban a los peronistas

—La Triple A aparece en 1974 y coincide con el ascenso al gobierno de los sectores más burocráticos y retrógados del peronismo. La ausencia de apoyo de la propia masa peronista a dicho gobierno y el desprecio de ese equipo por las exigencias y reclamos populares los lleva a buscar su permanencia en el poder a través de grupos parapoliciales y de las propias FAS, las que finalmente terminaron por derribarlos, puesto que ya no los necesitaban.

—¿Hasta qué punto es responsable Isabel Perón de todo lo que vino luego?

—Sería injusto decir que ellos son los responsables, pero sí cabe imputarles el haber posibilitado el golpe al llamar a la FAS a reprimir a la población.

—¿Qué relación tienen fascismo y peronismo ya que en el musical «Evita» se dice que los italianos «ven en Perón a Mussolini?

—El peronismo responde a un fenómeno muy difícil de entender: el populismo latinoamericano. No son una misma cosa sus bases que sus dirigentes, ni tampoco en sus diferentes etapas históricas. No cabe duda que en sus primeros momentos fue progresista, ni cabe duda que hoy no tiene ni proyección histórica ni futuro.

—¿Porá sin embargo, gobernar Alfonsín, si con sus huelgas o reivindicaciones que ellos no cumplieron los peronistas no le dejan?

—Yo pienso que la sociedad argentina tiene la suficiente madurez política como para no prestarse a ninguno de estos dos juegos equívocos: El de los gruPos interesados en una involución política, ni tampoco en el de un inmovilismo castrante que impida a los distintos sectores poPulares sus demandas.

Organizado por Amnistía Internacional

Ayer concluyó el II ciclo de cine coloquio

Francisco Moreno Franco, senador del PSOE por Sevilla y expresidente de la comisión investigadora de los casos de desaparecidos españoles en Latinoamérica, cerró, junto a Eduardo Duhalde, el II ciclo de cine coloquio sobre derechos humanos, organizado por AI.

La comisión se puso en marcha, según explicó el senador socialista, partiendo de los diferentes testimonios de ciudadanos de Iberoamérica y recogiendo las informaciones de los organismos defensores de los derechos humanos.

Señaló que el proceso argentino no puede equipararse al español ya que se parte de dos esquemas diferentes. En nuestro país, cuando se hizo la transición había pasado mucho desde la guerra civil, mientras que en Argentina, las heridas siguen abiertas. Señaló también que el Senado requirió al Gobierno español para exigir responsabilidades sobre los desaparecidos españoles.

EN BARCELONA
APART-HOTEL RUBENS
1 día 2 600,- por Apto.
1 semana 12.600,- por Apto.
● Alto Standing ● Cocina equipada, baño completo ● Parking, T.V., ambiente musical ● Solarium, calef., Bar-Restaurante ● Capacidad 2-3 personas ● Recepción las 24 h. ●
APART-HOTEL RUBENS
P.º N.ª S.ª del Coll, 10
Inform. y Reservas:
Tel. 93/219.12.04

BODAS
BAUTIZOS,
COMUNIONES Y
COMIDAS
COMPAÑERISMO
BARBACOA
MOLI D'ES COMTE
SUS INVITADOS SE LO AGRADECERAN

Por medio de la ósmosis inversa

Solución para las aguas saladas de Campos

RIVERO

Desde hace varias semanas viene funcionando en La Rápita un sistema denominado «ósmosis inversa» para desalinizar el agua del subsuelo. Este sistema, de origen holandés, lo viene aplicando en la zona Willi Hotslag, un ingeniero de caminos, canales y puertos, casado con una española y que es más conocido en la comarca como Guillermo «El holandés».

En su explicación divulgadora del nuevo sistema, Guillermo explica que el agua que se consume en la zona donde él vive tiene unos 4'5 gramos de sal por litro, lo que supone una elevada cantidad, imposible de administrar a los animales de raza vacuna, ya que hace disminuir la producción de leche y le produce numerosas enfermedades, entre ellas diarreas y mal funcionamiento de los riñones.

Tras la explicación de que la comarca de Campos, Ses Salines y Santanyí tiene una superficie regable de 3.500 hectáreas que alimentan unas 10.000 reses vacunas, el agua que se utiliza procede del subsuelo, con el consiguiente aumento de salinidad.

En su presentación más sencilla, la ósmosis inversa es un proceso de membrana. En una parte se coloca agua sacada del subsuelo, con sus sales y en otra agua más pura. Entonces, la membrana actúa como un filtro molecular para eliminar hasta un 90 por ciento de los minerales disueltos; hace desaparecer hasta un 95 por ciento las materias orgánicas del agua y un 98 por ciento las materias biológicas y coloidales del líquido.

La ósmosis inversa es similar a la ósmosis natural, mediante la cual se separa el agua pura de una solución salina por una membrana semipermeable, la cual deja pasar el agua fácilmente, pero rechaza los sólidos disueltos.

Así se ha llegado a la operación de reconvertir 100 litros de agua en 75 de agua pura y 25 de salmuera, que es el agua que contiene las sales disueltas.

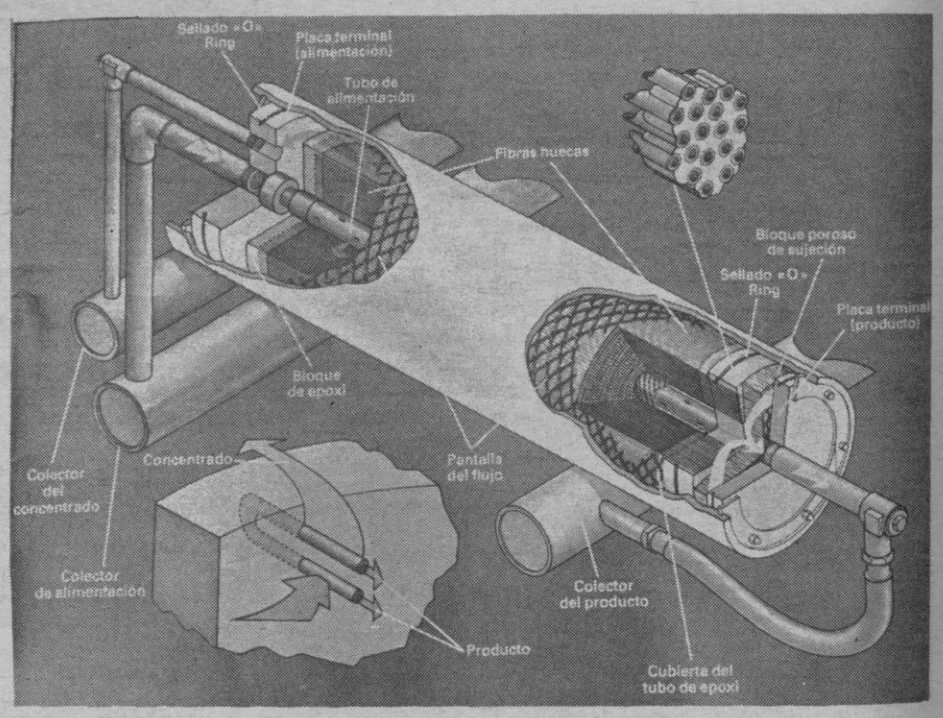

Una maquinaria propia

Para conseguir desalinizar las aguas que consumen las personas y los animales, Guillermo ha logrado introducir en Mallorca una maquinaria de su país de origen, con unos cuantos toques personales para hacerla más fácilmente manejable para el agricultor. Mediante este sistema de ósmosis inversa se pueden desalinizar unos 25.000 litros por día.

Una gran ventaja de este procedimiento es que puede estar trabajando ininterrumpidamente cada día durante tres años, teniéndose que cambiar cada este periodo, el módulo, que no necesita más de una jornada de labor.

Una aplicación holandesa

En cierta ocasión, un jardinero holandés que poseía un invernadero, tenía la necesidad de purificar el agua o haber tenido que comprar enormes cantidades de agua para regar. Tras probar el sistema de ósmosis inversa comprobó que el rendimiento fue excelente, pues operaba las 24 horas del día durante 26.000 horas sin tener que limpiar los filtros. Como la instalación no requirió limpieza o mantenimiento alguno, el único elemento de coste operacional durante los tres años de servicio fue la electricidad requerida por las bombas de agua. Según el operador del invernadero, el consumo de energía fue de 3 kilowatios por cada 1.000 litros de agua producidos sin sales.

Tres meses de espera

Guillermo está dispuesto a ayudar a sus convecinos con esta máquina, cuyos resultados ya están siendo probados por la comunidad de La Rápita, pero los que deseen agua sin sal han de esperar tres meses para montar el aparato, operación que se realiza ya en Palma.

HERNIADOS
¡¡SENSACIONAL!!
es el nuevo, minúsculo y científico «OBTURADOR AUTOMATICO», único que no necesita tirantes y correas bajo nalgas, no pesa y neutraliza la hernia hasta su total desaparición. Visítenos y podrá juzgar la gran diferencia. Para baño. Avance técnico lavable, ligero, se puede dormir con él. GARANTIZADO POR DOS AÑOS, bajo pres. Fac. Demostraciones gratuitas en Palma de Mallorca los días: martes 7, miércoles 8, jueves 9, viernes 10 y sábado 11 en nuestra delegación, calle Lonjeta, número 5, segundo (travesía Calle Sindicato) de 9 a 2 tarde y horas convenidas. Teléfono: 215140 (INSTITUTO ORTOPEDICO ESPAÑA). Casa Central en Barcelona. Con visado sanitario 1982.

M.C.D. 2022

Sucesos

De la jornada de ayer destaca la intensificación de la labor policial que ha culminado en la detención de numerosas personas acusadas de cometer diversos delitos.

Fruto de ello, ha sido la detención de un individuo que había cometido numerosos robos con intimidación en comercios y a transeúntes. Se le capturó el pasado miércoles, y tras la investigación pertinente se le imputan los hechos referidos.

En cuanto a los hechos delictivos no sumaron demasiados los perpetrados ayer, después de unas jornadas donde éstos se incrementaron considerablemente.

Detención de 8 individuos por distintos delitos

Está visto que en nuestra ciudad las mercancías más preciadas por los cacos son especialmente los vídeos y las joyas. Día tras día, las noticias sobre actos delictivos dan cuenta de éste hecho, más aún si consideramos la proliferación de receptores de material robado.

Como ejemplo de lo dicho, ayer pasaron a disposición judicial los presuntos autores de diversos robos en comercios, entre ellos el de dos vídeos, J. A.G.J. de 19 años de edad y los hermanos A.R.C. y M.R.G. de 18 y 16 años respectivamente, así como los receptores de la mercancía obtenida, J.M.C.G. de 18 años y J.V.G., de la misma edad.

A disposición judicial pasaron también M.M.C. de 22 años al cual se le intervino una caja registradora, en el interior de su coche, desaparecida del club náutico del Arenal, y M.R. LL. presunto autor de robo y daños en dos colegios palmesanos y en una casa de campo.

También M.C.R., mujer, de 29 años pasó a disposición judicial por la presunta introducción de papelinas, posiblemente de heroína, además de jeringuillas en el Hospital Psiquiatrico de nuestra localidad

Robos

En la misma línea de lo señalado más arriba, se ha denunciado el robo de dos vídeos en un club de vídeo de la calle San Miguel, y el de otro en un domicilio particular sito en la calle San Rafael. Además del conocido robo de joyas valoradas en 300.000 pesetas perpetado ayer en un establecimiento de Vía Sindicato, en ésta misma calle unos individuos intimidaron a una traseunte apoderándose de una cadena de oro y de una medalla por valor de 75.000 pesetas. Cerca de allí, en una travesía de San Miguel, y por el mismo método, unos asaltantes lograron llevarse una medalla valorada en 5.000 pesetas y la suma de 35.000 en metálico.

En la calle Bogotá los ladrones entraron en un domicilio, rompiendo una cristalera y sustrayendo 80.000 pesetas en joyas, más 25.000 en efectivo. Dos anillos y unas llaves le robaron, con intimidación de arma blanca, a un hombre que transitaba la calle Barón de Pinopar. También con intimidación y leves lesiones fue asaltada una mujer en la calle Nureddu na tan solo por 1.500 Ptas. y documentos. De un tirón, cerca de la Seo, dos jóvenes, que iban en coclomotor, lograron apropiarse de 1.600 marcos alemanes y 4.000 Ptas. Finalmente, de un bar situado en la calle Industria, los cacos consiguieron sustraer la recaudación de tres máquinas tragaperras llevándose 100.000 pesetas en calderilla. Por otro lado, robaron en una empresa de la calle Capitán Crespí con 20.000 pesetas de botín.

Más apresados

Miembros de la Guardia Civil de Palma Nova capturaron a tres individuos presuntos autores de la sustracción de equipos musicales y a otro sujeto supuesto receptor del material robado.

La investigación se inició el pasado día 31 de enero cuando una patrulla de guardias civiles sorprendió a tres individuos que cargaban en un «seiscientos» el equipo musical de un bar de Palma Nova.

Los delincuentes se apercibieron de la presencia de los guardias y emprendieron veloz huida.

La Guardia Civil intensificó las gestiones, coordinados por el COS, y días después se localizó a los supuestos autores de la sustracción.

Procedieron entonces a la detención de los tres individuos que responden a las incialesPMB, JBM y J.F.D., todos de 19 años de edad.

Asimismo, prosiguió la investigación ue culminó con la captura de un individuo que responde a las iniciales J.H.L., de 29 años, ProPietario de un bar de S'Arenal, y supuesto receptor de la mercancía robada.

Se han logrado recuperar equipos musicales por valor de 600.000 pesetas.

Herido grave en accidente

Juan Riera Fullana, de 28 años, resultó herido de gravedad al salirse de la calzada el automóvil que conducía y chocar posterioremtne contra un árbol. El hecho ocurrió a las dos de la madrugada de ayer en la urbanización «Sa Loma», sita en la localidad de San Lorenzo (Manacor).

Juan Riera iba al volante del «seiscientos», matrícula PM-130.074. El lesionado sufre heridas de pronóstico grave, por las que tuvo que ser ingresado en un centro hospitalario.

Capturado un activo atracador

Tras una corta pero intensa carrera delictiva conocida José Mariscal Rodríguez, 22 años de edad pasó a disposición judicial como presunto autor de varios atracos perpetrados en establecimientos comerciales, así como probable asaltante a algunas personas mayores en puntos céntricos de nuestra ciudad.

Desde el pasado día dos de noviembre, cuando, en una papelería sita en la Plaza Berenguer de Palou, atracó y agredió a la señora que allí trabajaba, hasta el pasado miércoles en que fue detenido, han transcurrido tres meses. En este tiempo, dicho delincuente ha cometido una larga lista de fechorías: el primer hecho del que se tiene noticia es el perpetrado en dicha papelería, de donde pudo llevarse 20.000 pesetas. En diciembre, atracó una mercería; una papelería de la calle Murillo, un establecimiento de cerámica, próximo a la Catedral donde hirió al anciano que lo regentaba.

El pasado miércoles fue detenido por la Policía Municipal, todo ello gracias a la colaboración de la señora de la papelería atracada y de un vecino suyo que pudieron sujetarlo hasta que la llamada al 092 se hiciera efectiva.

Todos sus actos los realizó con un cuchillo que posteriormente se le intervino en el camión donde dormía dado que trabajaba en un carrusel de esta ciudad.

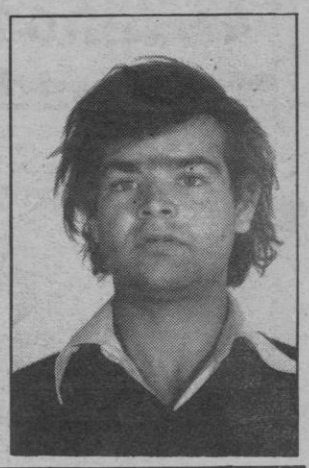

REMATES
DE LAS TOPE
REBAJAS
A PRECIOS
IMPENSABLES

CABALLERO	ANTES	AHORA
Cazadora	9.950.-	3.995.-
Pantalón Pana	4.925.-	1.995.-
pinzas	3.320.-	1.595.-
Jerseys	5.130.-	1.995.-
Cazadora Tejana		

NIÑO	ANTES	AHORA
Cazadora loneta	5.500.-	1.995.-
Pana	2.750.-	995.-
Tejanos moda	1.895	795.-
Camisas		

CHICA	ANTES	AHORA
Pantalón Loneta	4.925.-	1.995.-
Vestido Punto	3.800.-	995.-
Tejanos moda	3.600.-	1.995.-

Xispas
c/ Olmos, nº 18
Av. Jaime III

•SABADOS TARDE ABIERTO•

M.C.D. 2022

La parroquia de Manacor cede unos terrenos al Obispado

Recordando una de las conclusiones de la Asamblea Diocesana 83 y teniento en cuenta las indicaciones señaladas por el obispo en la Carta Pastoral «María, Madre y Modelo», publicada con motivo de «l'any de Lluc», la Iglesia de Manacor hace cesión al Obispado, por espacio de diez años, de unos terrenos situados en el Pla de Son Mas de aquella ciudad, por si estos «fueran de alguna utilidad para la delegación diocesana de Acción Social», así reza el texto del documento que le fue entregado al obispo hace varios días en una celebración habida en el monasterio de las monjas Benedictinas de Manacor a la que participaron los sacerdotes, religiosos y religiosas de dicha ciudad.

Los mencionados terrenos tienen una extensión de algo más de tres cuarteradas.

Un millar de estudiantes han visitado la Banca March

El programa de visitas que la Banca March pone a disposición de los Centros de Enseñanza destinado a sus alumnos de BUP y F. Profesional ha alcanzado una popularidad inusitada.

Los escolares recorren cinco plantas de la Sede Central de Palma mostrándose muy interesados por la novedad del «cajero permanente», el centro electrónico de informática, los sofisticados sistemas de seguridad, cámara acorazada y salón de actos donde se imparte una charla didáctica.

En lo que llevamos del curo 1983-84, alrededor, de un millar de estudiantes pertenecientes a colegios e institutos de Mallorca han pasado ya por las dependencias de esta entidad bancaria mallorquina que aporta, con estas visitas, una valiosa colaboración a la enseñanza enriqueciendo sus actividades extraescolares.

Dirección provincial de Educación y Ciencia

Vacantes de médico inspector

Con el fin de ocupar las plazas existentes en esta Dirección Provincial de Médicos del Programa de Inspección Escolar, en régimen de contrato administrativo de colaboración temporal, se abre un plazo de 10 días a partir de esta fecha para presentar instancia en solicitud de las referidas plazas, debiendo acompañar a la misma un curriculum vitae completo, fotocopia de expediente académico per sonal, y justificante de estar inscrito en el desempleo.

Retiro espiritual

Hoy domingo día 5 de febrero, a las 17'30 horas, tendrá lugar en la capilla de las MM. Reparadoras de esta ciudad (calle de la Rosa) un Retiro Espir1tual para mujeres solteras, dirigido por el Rvdo, Jaime Cabrer Pbro.

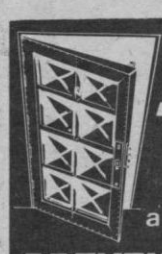
¡Atención!
No lo dude más.
Mañana podemos BLINDAR
la puerta de su domicilio, dando
a su hogar la seguridad que necesita
PREVENSA le Informa tel. 20 14 25

CUINA CATALANA
(De l'1 al 12 de Febrer)
restaurant
es niu
Pursiana, 14 / Tel. 45 05 25 / Ciutat

Ayer, en el Auditorium

Presentado el libro ¿«Qué es el reuma»?

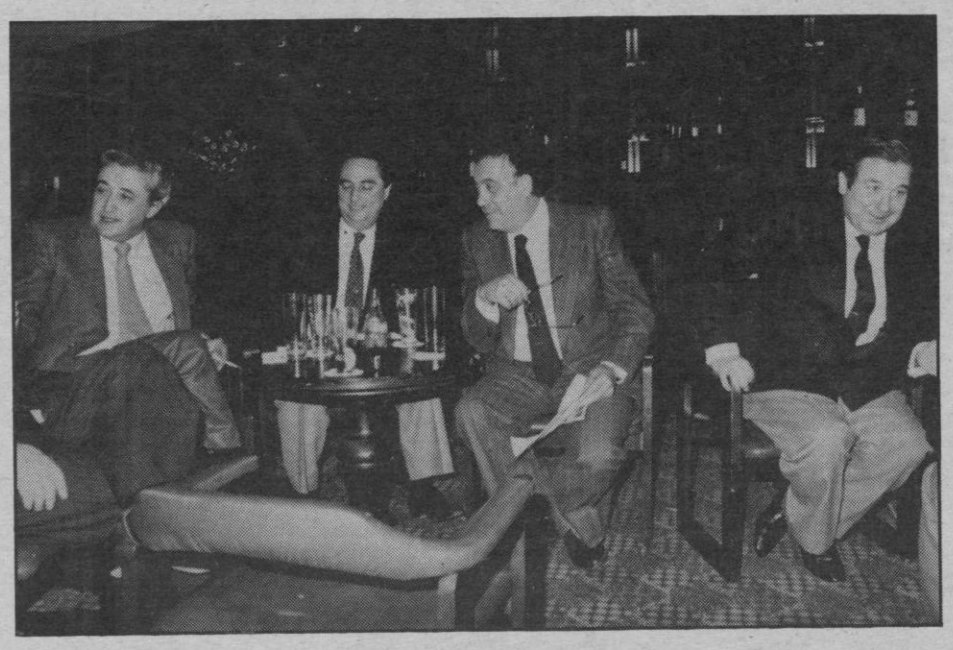

Los señores Ramón Sánchez Ocaña, Castillo-Ojudas, José Luis Ferrer y Miguel Llabrés-Jaume.

Mateo Cladera

Ayer tarde en el Auditorium tuvo lugar la presentación del libro escrito por el médico mallorquín Miguel Llabrés-Jaume, titulado: ¿Qué es el reuma?

Al acto, al que asistió mucho público, estuvieron presentes el presidente de la Sociedad Española de Reumatología, Dr. Castillo Ojudas; el secretario general de la Liga Reumatológica Española, Dr. José Luis Ferrer, el periodista y presentador del programa de TVE, Ramón Sánchez Ocaña que, juntamente con el autor del libro, se dirigieron al público allí congregado.

Estuvieron presentes también representantes de los distintos organismos políticos y sociales de la isla.

El libro

Como ya saben nuestros lectores el libro del doctor Miguel Llabrés-Jaume trata del reuma. Un libro sumamente útil tanto para los enfermos, a los que va dedicado, como para los profesionales a la salud. Un libro escrito con sencillez y profundidad para que lo pueda entender todo el mundo sobre un tema que preocupa a la humanidad.

Del libro ya les ofrecimos completa información con una entrevista que realizamos con su autor, hace varios días. Hoy hemos querido pedir la opinión a las personas invitadas, que presentaron ayer el acto.

Doctor Castillo-Ojugas

El presidente de la Sociedad Española de Reumatología, Dr. Castillo-Ojugas manifestó a este periódico, que lo que importa en la actualidad es prevenir la enfermedad con un plan que ya está perfectamente estudiado, pero que no se está llevando a cabo. «En la actualidad —dijo— hay cien médicos reumatólogos en paro y ese es un caudal que se está desperdiciando».

—¿Cuántos médicos especialistas en reumatología hay en España?

—Nuestra sociedad tiene 800 socios, si bien no todos son reumatólogos «puros», en el sentido de que también están inscritos médicos que ejercen otras especialidades que si están relacionadas con la reumatología. Reumatólogos de los que podemos llamar «puros» hay trescientos, y según las estadísticas de la Organización Mundial de la Salud, en España tendría que haber de 800 a 1.200 especialistas en reumatología.

El doctor Castillo ha escrito el prólogo del libro que ayer fue presentado al público, por lo que conoce perfectamente su contenido. Sobre el mismo manifestó: «es un libro muy bien escrito, de modo especial lo que se refiere a la columna vertebral y es un libro que contesta a un montón de preguntas que se hacen todos los enfermos, preguntas que se contestan con sencillez. Confío que este libro tenga una proyección nacional e internacional, en todos los países de habla hispana».

Doctor José Luis Ferrer

El secretario general de la Liga Reumatológica Española, doctor José Luis Ferrer, manifestó que su asociación abarca dos planos completamente distintos, por una parte la promoción de los aspectos científicos de esta especialidad que evolucionan cada día, y por otra, la ayuda al enfermo reumático. La Liga tienen en la actualidad 700 socios y se piensa que, poco a poco, el presidente de la misma sea un enfermo y no un médico como lo es ahora. La Liga es conocida en Mallorca y de hecho hay varios socios. Tiene 11 años de vida y se fundó en Barcelona.

Concretó el doctor Ferrer que en la actualidad hay en España cuatro millones de enfermos reumáticos lo que supone al año unos cuatrocientos mil millones de pesetas al Estado. Dijo que el libro del Dr. Llabrés serviría en mucho no sólo a los enfermos sino a todos los ciudadanos que continuamente se hacen las preguntas que el libro contesta.

Ramón Sánchez Ocaña

El popular y conocido periodista Ramón Sánchez Ocaña que presenta y dirige el programa «Más vale prevenir», estuvo también presente ayer en el Auditorium.

—¿Cuándo empezó el programa «Más vale prevenir»?

—Exactamente el 6 de julio de 1979. El próximo julio, por lo tanto cumplirá sus cinco años.

—¿Dónde está el éxito del programa?

—Si yo mismo lo supiera tendría en mis manos los secretos de los programas de televisión. Es un programa que de alguna manera deberá estar siempre en antena, con este nombre o con otros, ya que el tema de la salud interesa a todo el mundo.

—¿Habrá cambios?

—De hecho estamos realizando cambios continuamente sin que los note el espectador, son pequeños cambios para hacer más interesante el programa.

En la actualidad «Más vale prevenir» se emite los domingos a las ocho de la tarde. «Un programa —dijo Ramón Ocaña— que está pensado para los sanos que quieran seguir estándolo. Nunca hemos pretendido dar lecciones de medicina».

Del libro que se presentó ayer tarde Ramón Sánchez tuvo los mejores elogios y dijo que tendría una difusión internacional.

Fotos: C. Vives

Ramón Sánchez-Ocaña, presentador del programa de televisión «Mas vale prevenir». El Dr. Castillo-Ojugas, presidente de la Sociedad Española de Reumatología y el Dr. José Luis Ferrer, secretario general de la Liga Reumatológica Española.

M.C.D. 2022

Llegar a fin de mes

Aumenta el consumo de carnes por el descenso en los precios

LORENZO DEL SOL

Sin apenas variaciones en los precios de carnes, pescados, frutas, verduras y hortalizas finalizó la semana y todo hace pensar que tendrán continuidad en los primeros días de la entrante. En «Mercapalma» no hay variaciones y sólo el pescado, nos referimos al martes, puede fluctuar según capturas y con ello la influencia de oferta y demanda.

Ana Oegis (Ama de casa)

La observamos sentada ante un puesto de carne en el «Olivar».

—Soy natural de Algeciras y mi marido trabaja en hostelería. Me encuentro prácticamente imposibilitada y él está haciendo la compra. ¿Qué como están los precios? Obsérvelos. Todo carísimo y lo comprendo en parte ya que de procedencia vienen así. Llegar a final de mes sin tener que pedir «fiado» es una proeza que casi nunca se consigue. Se habla de la «cuesta de enero» pero estimo que todos los meses tienen su pendiente. Fíjese que hasta voy a tener que dar de baja el teléfono. Y es que todo sube y no en la proporción de los salarios. ¿A dónde vamos a ir a parar?

Juan García (pescados Vivancos-Vera)

—Todos se quejan de que el pescado tiene unos precios desorbitados y puedo decirle que estamos trabajando con un mínimo margen de beneficio. La carestía viene de procedencia.

Mateo Garau («carnicería »francesa»)

—Desde luego que se ha notado en las ventas las importantes bajas experimentadas en cordero y porcino. El cordero ha estado prácticamente prohibitivo para muchas amas de casa. Ahora es más asequible a esas economías y se está vendiendo en cantidad. Igual ocurre con el porcino. También ha bajado el pollo en un 30 por ciento. Se mantiene la ternera si bien ya se comenta que dentro de unas semanas puede experimentar un alza importante.

Estas fueron las impresiones recogidas en nuestra visita de ayer a «El Olivar». Hasta el miércoles, amables lectores.

(Fotos: PASCUAL)

Ana Oegis, ama de casa que, como casi todas, se quejan de los altos precios de los productos de alimentación.

Precios orientativos para mañana y martes

	Olivar	P. Garau	S. Catalina
VERDURAS Y HORTALIZAS			
Patatas	47-88	46	46-47
Alcachofas	120-140	120	110-120
Acelgas	25-30	30-35	20-30
Cebollas	68-72	30-65	62-74
Lechuga (unidad)	25-75	20-75	40-85
Judías verdes	170-400	180-340	160-340
Pimientos verdes	120-180	130-180	120-180
100-160	90-150	110-180	
Coliflor (unidad)	35-100	60-80	40-100
Zanahorias	40	45-80	40-50
Tomates (ensalada)	50-80	58-85	50-100
Tomates (canarios)	40-60	20-60	40-62
FRUTAS			
Clementina	50-90	40-75	50-72
Naranas (en general)	25-70	30-65	40-60
Peras (según tamaños)	48-100	70-110	50-98
Manzanas (igual)	30-75	30-65	30-68
Plátanos	90-140	110-45	110-146
Limones	35-50	40-50	40-50
CARNES			
Cordero (ternasco)	550-600	600-860	656-825
Cordero (paletilla)	520-590	616-778	502-659
Cordero (chuletas)	850-1.050	994-1.020	871-1.057
Cordero (tercera)	250-320	182-426	152-224
Cerdo (lomo)	730-780	630-782	680-868
Cerdo (chuletas)	350-480	350-560	450-546
Ternera (1ª)	800-1.010	898	798-1.077
Ternera (2ª)	588-700	598-506	608
Pollo	180-200	145-220	148-205
Conejo	530-560	500-590	470-580
PESCADOS (fresco)			
Salmonete	600-800	—	700-1.000
Pescadilla	700-1.000	1.000-1.100	800-1.300
Merluza	1.600	—	—
Morralla	350-500	—	300-500
Galludos (pelados)	600	—	—
Almejas (chirlas)	200-220	200	200
Gambas (según tamaños)	900-2.200	600-1.800	900-2.600
Cigalas (según tamaños)	2.200-3.500	—	
—			
PESCADOS (congelados)			
Merluza blanca (rodajas)	400-500		
Raya	300		
Emperador (rodajas)	600		
Lenguados (pequeños)	280-240		
Lenguados (grandes)	900		
Pulpitos	400		
Calamares	650-800		
Pescadilla	180-220		
Gambas	800-850		
Carabineros	1.300		

Idénticos en Santa Catalina y Pedro Garau.

CONDENADOS A MUERTE POR INOCENTES.

Son inocentes
y les han declarado culpables.
Culpables de hambre.
Indúltelos.

12 de febrero

Manos Unidas

XXV CAMPAÑA CONTRA EL HAMBRE

DONATIVOS EN:

BANCO ESPAÑOL DE CREDITO. (Sucursal Jaime II) c/. 271-98907
CAJA DE BALEARES "SA NOSTRA". c/. 476.096-11
CAJA DE INVERSION. Avda. Conde Sallent, 7
CAJA DIOCESANA. Seminario, 4

Es un mensaje de GESA

MANOS UNIDAS CAMPAÑA CONTRA EL HAMBRE
SEMINARIO, 4 (Casa de la Iglesia)
Tel. 22 58 46
Palma de Mallorca

Nombre .....
Dirección ..... D.P. .....
Ciudad .....
Ruego me envíen más información sobre M. U.

M.C.D. 2022

Sant Llorenç

El nombre de Guillem Galmés para el colegio

El Colegio Público de Sant Llorenç, toma por primera vez desde su creación, según se ha publicado en el B.O.E. del próximo pasado 28 de enero del año en curso, el nombre de un profesional de la enseñanza, que fue en su día «Guillem Galmés».

La figura de Guillem Galmés, en el corto período de tiempo que duró su magisterio (1927 - 1947); pues la muerte puso fin a su vida en el pueblo de Villacarlos (Menorca), cuando los frutos de su trabajo empezaban a recogerse, se nos presenta como el maestro dedicado en todo lugar y en todo momento a su profesión, que amaba por encima de todas las cosas, por encima de sus intereses particulares como lo demuestran la correspondencia mantenida con sus discípulos y la fidelidad con que transmitía las enseñanzas recibidas. En su intento de romper con la enseñanza memorística para pasar a la enseñanza de la comprensión (Escuela Nueva).

Galmés de manera altruista daba clases nocturnas a los adultos poniendo así su grano de arena a la necesaria y aún no acabada tarea de la alfabetización.

Todas las características reseñadas y no superadas por los educadores del momento hacen de su persona el primer renovador pedagógico de su pueblo natal.

Guillermo Galmés, en su vida privada fue un hombre abierto, liberal moderado, con gran respeto a las opiniones de los demás.

Junto a su amor a todos los valores artísticos, espirituales e intelectuales como lo demuestra la gran estima en que lo tenía su buen amigo, el pintor pollensín Dionís Bennasar que le dedicó una de sus obras, unía un espíritu deportista: relanzó el Cardassar C.F., del cual fue creador, presidente y entrenador.

Por todas estas y por muchas más cualidades que podríamos seguir agregando a su persona, cabe felicitar a cuantas personas e instituciones han tenido el acierto de colocar en letras de oro su nombre humilde y sencillo, al colegio de su pueblo natal, como humilde y sencilla fue su persona y su vida.

Un alumno de D. Guillem Galmés.

El Instituto Nacional de Fomento de la Exportación (I.N.F.E.)

convoca concurso para cubrir el siguiente puesto de trabajo.
en la Dirección Territorial de Economía y Comercio de Baleares

1 TITULADO SUPERIOR

Estas personas se integrarán en el I.N.F.E., en la

Dirección Territorial de Baleares

Para llevar a cabo tareas relativas a la recogida y tratamiento de información sobre la oferta exportable española, exportación sectorial, mercados exteriores y coordinación, tramitación y ejecución de las actuaciones de promoción del I.N.F.E.

Para concursar al mismo se requiere:

- Titulación Superior y dominio del inglés hablado y escrito.
- Se valorará la experiencia laboral demostrada de igual naturaleza a las tareas descritas anteriormente.
- Dirigir instancia al Ilmo. Sr. director territorial de Economía y Comercio de Baleares, C/. Palau Reial núm. 19, Palma de Mallorca.

Antes del día 15 de febrero de 1984, en la que se hará constar: nombre y dos apellidos, edad, estado civil, domicilio y teléfono. Asimismo, se adjuntará curriculum.

Pollença

Joan Vives, pintor de Menorca i Pollença

Miquel BOTA TOTXO

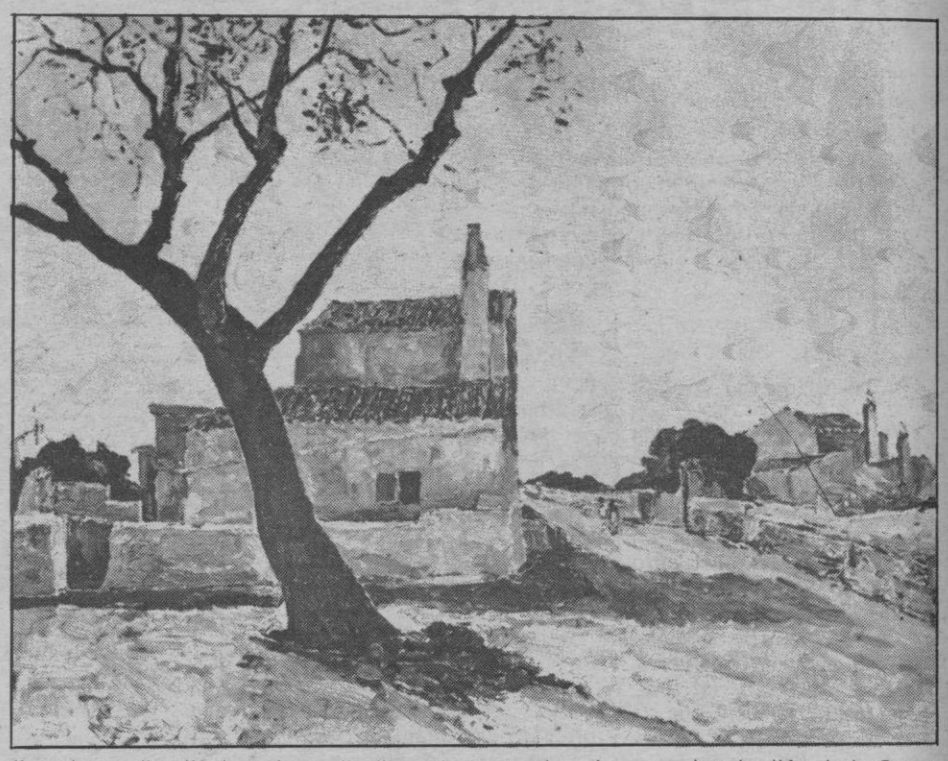

A l'Ateneu de Maó —Menorca—, s'ha inaugurat la «Sala Vives Llull», que s'ha constituit amb el fons de l'obra que la família de l'excel.lit pintor maonés ha cedit a l'al.ludida Entitat menorquina. El Senyor President del Consell Insular de Menorca, don Tirs Pons, va presidir l'acte inaugural.

La gran personalitat humana de Joan Vives Llull resplendeix en la recordança de la seva vida gràvida, en el temperament que defineix la pregonesa dels seus sentiments, en la fraternitat que, com d'una font, rajava de la seva ànima, en la magnitud en què se proclamà fill d'una terra forta, que ell estimà fins a les arrels de l'esperit.

Joan Vives Llull tampoc no ignorava que, en el fons, l'home és una realitat històrica que, a través dels segles, ha donat testimoniatge de l'evolució tel.lúrica, dels estils, escoles i tendències que han enriquit el patrimoni de la humanitat. Amb la seva pinzella posseidora d'un encís poètic i de la serenor d'un cor illenc, assolí la magistratura d'un art nobilíssim, amb el que hi expressà la seva vitalitat temperamental, equilibrada pel seny i la saviesa que acumulen els anys i les experiències.

Són dos els paisatges que s'estenen dins els ulls, dins el cor, dins l'ànima de Joan Vives Llull, pintor lliurat, íntegrament, a la seva Illa encisadora i a la bellesa d'una altra terra estimada pel seu paisatge per les seves tradicions i per la idiosincràcia dels homes que fan i honoren el poble: perqué Joan Vives Llull, a més d'esser pintor magistral de Menorca, també fou pintor de Pollença.

Qui pogués assolir con l'au cimera la tramuntana , en vol agosarat cap al sol que projecta la nostra ombra damunt el món ferit i clivellat, damunt el món que viu esclau de l'odi, damunt el món que oblida els drets humans! Millor que no la sang uneix les vides el foc de l'amistad.

Nascut a Maó, el 24 de desembre de 1901, Joan Vives LLull, el pintor, l'home íntegre, morí el 4 d'abril de 1982. Fill Il.lustre de Maó, Joan Vives Llull ara pinta la llum de les altures i la glorificació del temps.

Pollença, que sempre ha admirat l'obra pictòrica de Joan Vives Llull. com ha exalçat la d'Anglada Camarasa, Tito Cittadini, Dionís Bennàssar, Atili Boveri, William Degouve de Nuncqués, Eugene Mosgràber, Robert Montenegro, Joaquín Sorolla, Santiago Rusiñol, Joaquín Mir, i altres genis del pinzell que pintaren el nostre paistatge, s'a-ha adherit al merescut homenatge oue Maó li ha tributat i ha sentit una gran satisfacció davant l'esdeveniment que significa la inauguració de la «Sala-Museu Vives Llull», a l'Ateneu de Maó.

MANACOR

Pleno muy resolutivo

Sin espacio hoy, para detallar los muchos temas importantes que se trataron en la reunión plenaria del pasado jueves en el Ayuntamiento de Manacor, con asistencia de la totalidad de sus miembros; y con una característica altamente positiva, la resolución de la mayoría de temas presentados a debate.

Sucintamente y a la espera de poder ampliar información concreta sobre alguno de estos temas tratados, he ahí los pri — Denominación de 20 calles en Calas de Mallorca (Unanimidad).

—Constitución de la Comisión Informativa de Cultura, presidida por Sebastián Riera (CDI) con miembros de los otros grupos políticos (Unanimidad).

—Plan de ordenación del Mercado en la plaza Ramón Llull (Unanimidad).

—Cesión de un solar de 4.830 metros cuadrados en Es Serralt, al MEC para construcción de un Colegio Público de 8 unidades (Unanimidad).

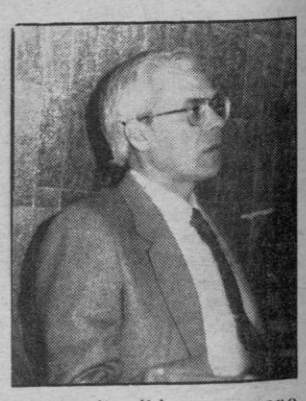

Sebastià Riera, nuevo presidente de la Comisión de Cultura. (foto Alfonso).

—Propuesta de crear una bandera de Manacor, realizada por el PSM (quedó sobre la mesa a la espera de dictámenes técnicos).

A las 4 de la tarde en Porto Cristo

Porto Cristo-Margaritense

Con mucha moral, tras el triunfo conseguido el pasado domingo en Artá, y tan sólo 5 negativos, ya que entonces se redimieron 2 de ellos, el Porto Cristo recibe la visita del Margaritense, un equipo bien conocido aquí y que siempre suele resultar bastante en estos últimos partidos, pero la plantilla porteña sabe bien que no puede confiarse en absoluto frente al rival que le corresponde hoy, y que para permanecer en lugar tranquilo del grupo de III división, no se pueden ceder puntos a los visitantes en campo propio.

Plantilla en buenas condiciones y lo dicho muy ilusionada en estos momentos, es la que tiene Acuñas, para formar el equipo de esta tarde, sin apenas variación respecto a los últimos encuentros y si luce el sol es de esperar buena entrada, ya que en esta ocasión está claro que la afición debe corresponder con su presencia y su aplauso, al esfuerzo realizado por el conjunto bermellón el pasado domingo, al conseguir su primera victoria en campo contrario.

J.

MERCAMUEBLE

DORMITORIOS-COMEDORES
TRESILLOS
PRECIOS POLIGONO
Gremio Carpinteros, 3. Tel. 298054. Polig. La Victoria

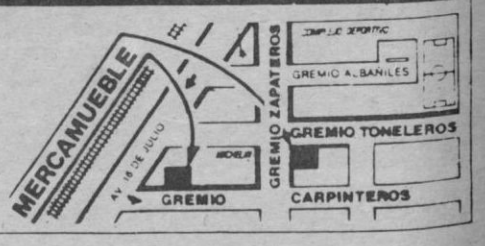

M.C.D. 2022

Felipe González regresó de Venezuela

El presidente Lusinchi, invitado a visitar España

El presidente del Gobierno, Felipe González, regresó a España a las 8,20 de hoy, procedente de Caracas, donde asistió a la toma de posesión del presidente de Venezuela, Jaime Lusinchi.

Tras saludar a las autoridades que le esperaban, el vicepresidente del Gobierno, Alfonso Guerra, y el embajador de Venezuela en España, entre otras, el presidente González se trasladó desde Barajas a la Moncloa en un helicóptero.

El ministro de Asuntos Exteriores, Fernando Morán, y el portavoz del Gobierno, Eduardo Sotillos, manifestaron su consternación por el fallecimiento en Caracas del periodista de televisión Agustín Cortajarena, que les fue comunicado durante el viaje de regreso a España.

El documento de Caracas

Fernando Morán, ministro de Asuntos Exteriores, afirmó que el «Documento de Caracas», supone una llamada a la democracia y a los factores de estabilidad y «un apoyo firme a Contadora».

Morán disculpó la ausencia del presidente del Gobierno, quien desde la misma pista del aeropuerto se dirigió en helicóptero al Palacio de la Moncloa, y saludó en su nombre a los periodistas que se encontraban en el pabellón de Estado del Aeropuerto de Madrid-Barajas.

Sobre el documento firmado en la capital venezolana por los jefes de Estado de Argentina, Bolivia, Colombia, Costa Rica, Panamá, República Dominicana, Nicaragua y por el jefe del Gobierno español, el ministro dijo que «está basado en la idea de que la democracia es el sistema más adecuado para sacar a los países latinoamericanos de sus dilemas y problemas en el desarrollo».

Rechazó Morán que este documento se pueda considerar como antinorteamericano. «El documento no es en absoluto duro contra Estados Unidos», afirmó.

Tras referirse a la participación de España en el documento como «una muestra más de los vínculos que nos unen con Latinoamérica», el titular de Exteriores restó importancia al hecho de que ciertos países —entre ellos la propia Venezuela— no firmase el mismo, aduciendo motivos de tiempo y organización «ya que éste fue gestado muy rápidamente».

Destacó, sin embargo, Morán la participación de Argentina en un documento de este tipo. «Es la primera vez que la firma de un Presidente argentino aparece en un documento latinoamericano, y esto es un gran hecho», dijo.

Preguntado sobre las recientes declaraciones del Secretario de Estado norteamericano, George Schultz, acerca de la situación en Centroamérica, Fernando Morán dijo que estas no han provocado ninguna reacción especial. «No son nada nuevo y no significan un endurecimiento norteamericano respecto a posiciones anteriores —dijo— ni un cambio en la línea tradicional americana de los últimos meses».

Admitió, no obstante, la dureza de la posición de Estados Unidos con respecto a Nicaragua, lo que de momento impide el diálogo entre los dos países, como lo prueba el que en Venezuela no se haya producido ningún tipo de contacto entre Schultz y Daniel Ortega, coordinador de la Junta nicaraguense.

La cuestión de ETA y de la presencia de terroristas de esta organización en Latinoamérica, no fué, según Morán, tema oficial en los contactos mantenidos en Venezuela. «No ha habido ninguna petición ni gestión respecto a ETA», lo que no excluye que la cuestión surgiera, de modo informal, en las entrevistas.

Venezuela no es un punto de «especial delicadeza» en el tema vasco —subrayó Morán— ni existe allá un punto especial de apoyo a ETA, aunque no excluyo que algún miembro de la colonia vasca en ese país latinoamericano haya tenido afiliación o participación en esta organización terrorista.

El jefe de la diplomacia española afirmó que se ha invitado «naturalmente» al presidente Lusinchi a visitar oficialmente España y se le ha expresado el deseo de que este sea uno de los primeros viajes que realice a países extranjeros.

En cuanto a los problemas que España tiene actualmente planteados con Venezuela —principalmente proyectos de cooperación no realizados— el ministro mostró su esperanza en que «estos proyectos se aceleren en un futuro próximo», aunque recordó que el nuvo Gobierno venezolano tomó posesión anteayer y «de momento, ha habido tiempo material de plantearlos».

En la foto, Lusinchi abraza a Felipe González, tras la toma de posesión de su cargo

Jardinería y Floristería
MAGO BALEAR, S.A.
☆JARDINERAS
☆PLANTAS INTERIORES
☆ARBOLES FRUTALES
☆Y TODA CLASE DE PLANTAS
☆VEA NUESTRAS JARDINERAS, SISTEMA HIDROPÓNICO, CON RIEGO SÓLO 3 VECES AL AÑO
Venta directamente vivero
C/. San Rafael, 30
(Esquina San Dámaso)
Teléfono 41 89 22
PALMA DE MALLORCA
(SABADOS ABIERTO TODO EL DIA)

Gastos de representación de altos cargos

Economía y el Tribunal de Cuentas creen que deben tributar

El Ministerio de Economía ha señalado su coincidencia con el Tribunal de Cuentas sobre la dudosa legalidad de la Orden comunicada por el ministro García Añoveros, en septiembre de 1982, sobre fiscalidad de los gastos de representación de los altos cargos.

El 20 de septiembre de 1982, el ministro de Hacienda, de UCD, Jaime García Añoveros, envió una orden comunicada (no publicada en el BOE) al director general de Tributos, declarando exentas en un 30 por ciento, las remuneraciones por atenciones de carácter social y representativo de los altos cargos, considerando este porcentaje como gasto necesario para la obtención de la renta y excluyéndolo de la renta neta.

Esta orden comunicada se produjo después de que, en Julio de 1982, el útlimo Gobierno ucedista aceptó, tras un dictamen del Tribunal de Cuentas, someter las cantidades percibidas por los altos cargos a las retenciones y deducciones establecidas por el impuesto sobre la renta, pero elevando estas cantidades, para que se mantuvieran las percepciones líquidas.

El Tribunal de Cuentas presentó una moción a las Cortes, el pasado 18 de enero, en el que calificaba de discriminatoria esta situación.

El ministerio de Economía, en un comunicado oficial, indica su coincidencia de criterio con el Tribunal de Cuentas sobre la citada orden y agrega que, por esta razón, dejó de aplicarla a las retenciones efectuadas a los altos cargos del Ministerio desde marzo de 1983.

Explica, en concreto, que el actual equipo ministerial toma, desde marzo último, como base para la retención a cuenta de sus altos cargos el 100 por ciento de la suma de los rendimientos íntegros, incluyendo los citados importes por atenciones de carácter social y representativo.

Añade que para generalizar a la Administración y órganos constitucionales dicho criterio, estaba a la espera de que el Tribunal de Cuentas y las Cortes se pronunciaran.

Economía afirma también que cuando la comisión mixta del Congreso y del Senado dictaminen sobre dicha moción, quedará resuelta esta cuestión, a tiempo para la tributación de los altos cargos, según el régimen general para el impuesto sobre la renta de 1983, cuyo periodo de declaración aún no se ha abierto.

El comunicado ministerial señala, asimismo, que los altos cargos, desde los directores generales a los ministros, perciben cantidades mensuales fijas para atenciones de carácter social y representativo, consignadas de forma explícita por vez primera en los presupuestos-83.

Dichas percepciones, añade, tienen la consideración de rendimientos procedentes del trabajo personal a efectos del impuesto sobre la renta como un componente más de ésta.

La cuantía de estas percepciones oscila entre 73.333 pesetas mensuales para un director general y 132.333 pesetas mensuales para un ministro, los consejeros del Tribunal de Cuentas y demás órganos constitucionales.

CERTIFICADO PERMISO DE CONDUCIR

Centro de Reconocimiento Médico-Psicológico

Le ofrece sus servicios para la expedición del CERTIFICADO necesario para obtener el PERMISO DE CONDUCIR de las categorias:

A1	A2	B	CCL
C	D	E	

Centro 1 (encima Iberia)
Avda. Joan March Ordinas, 8, entlo.
tel. 25 14 14 / Palma de Mallorca.

HORARIO CONTINUO de 9 a 5.

Centro 2 (junto a Tráfico)
Avda. Gabriel Alomar i Villalonga, 22, entlo. B
tel. 22 50 34 / Palma de Mallorca.

HORARIO de 9 a 1.30 y de 4 a 7.

cuando venga al reconocimiento recuerde:

- LLEVAR UNA **FOTOGRAFIA IGUAL** A LA QUE VAYA A ENTREGAR EN TRÁFICO. EL D.N.I. Y PERMISO DE CONDUCCION.
- **SI UTILIZA GAFAS, NO LAS OLVIDE.**
- NO BEBA ALCOHOL. NI TOME MUCHO CAFÉ ANTES DEL RECONOCIMIENTO PODRIA ALTERAR LOS RESULTADOS.
- SI PADECE ALGÚN DEFECTO O ENFERMEDAD, **NO SE PREOCUPE,** LOS MEDICOS LE ACONSEJARAN.
- SI ESTA SOMETIDO A TRATAMIENTO MEDICO LLEVE LOS NOMBRES DE LOS MEDICAMENTOS QUE ESTA TOMANDO.
- ESTOS RECONOCIMIENTOS SE HACEN POR SU PROPIA SEGURIDAD Y LA DELOS DEMAS. **FACILITE LA LABOR DE LOS MEDICOS NO OCULTANDO NINGUN DATO DE INTERES.**

MUCHAS GRACIAS

M.C.D. 2022

Ya había recibido una paliza en la cárcel, hace dos años

Ex-etarra muerto en atentado terrorista

Miguel Francisco Solaun Angulo, constructor y ex-miembro de ETA, fue asesinado en un atentado cometido hacia las 14,30 horas de ayer en el interior del bar «Heilea» de Algorta (Vizcaya).

La víctima se encontraba en el interior del establecimiento leyendo un periódico en compañía de su mujer, Mari Carmen Echevarría, de sus dos hijas y un grupo de amigos.

En ese momento, entraron en el bar dos individuos, uno de los cuales se dirigió a los servicios, mientras el otro permanecía en la barra tomando una consumición.

Según informaron fuentes de la Policía, uno de los dos individuos se dirigió hacia Miguel Francisco Solaun y por la espalda le disparó, a muy corta distancia, un solo tiro que le alcanzó en la parte posterior del cuello y le atravesó.

Según las mismas fuentes, el disparo se efectuó con una pistola y en el lugar de los hechos se recogió un único casquillo de calibre 9 milímetros «parabellum», marca «S/f».

Testigos presenciales dijeron que los autores del atentado huyeron a pie, en dirección a la carretera que va la localidad de Palencia. Un vecino lessiguió, aunque no logró darles alcance.

Mari Carmen Echevarría, que presenció el atentado que ha costado la vida a su esposo, se dirigió con su marido, aún vivo, a la ciudad sanitaria de Cruces-Baracalas, donde su es poso ingresó cadáver.

«Me encontraba enfrente de mi marido, charlando —dijo la esposa de la víctima—, oí como un petardo al pasar un joven a mi lado, miré y vi a Miguel Francisco en el suelo. Y entonces me di cuenta de que estaba gravemente herido».

La hija mayor de Miguel Francisco Solaun se encontraba también junto a su padre en el momento del atentado y vio como el autor del hecho se le acercó y le disparó un tiro a bocajarro.

«Lo que más me preocupa —dijo Mari Carmen Echevarría, que aclaró que su esposo nunca había sido amenazado— es que mi hija mayor lo ha visto todo, puesto que estaba junto a mi marido. La pequeña no se ha dado cuenta de nada».

Miguel Francisco Solaun, de 39 años, nacido en Bilbao, casado y con dos hijas, vivía en una calle contigua a la del atentado y era constructor de profesión. Fue militante de ETA en 1971 y hace un año que había salido de la cárcel donde ingresó acusado de colaboración con bandas armadas.

Fue detenido en 1981 a raiz del descubrimiento de un artefacto explosivo compuesto por una gran cantidad de Goma-2 en la casacuartel de la Guardia Civil en Getxo (Vizcaya), que él mismo estaba construyendo.

El artefacto estaba preparado para que hiciera explosión el día de la inauguración de las nuevas viviendas, cuya construcción había provocado polémica en la localidad y que ya habian sido objeto de otro atentado el 13 de marzo de 1981, que causó daños por valor de 100.000 pesetas.

De ambos atentados se responsabilizó Eta militar. Meses más tarde, fue detenido Miguel Francisco Solaun como presunto implicado en el atentado frustrado. Estuvo en prisión preventiva en las cárceles de Madrid, Soria y Nanclares de la Oca (Alava), en las que pasó 13 meses.

Posteriormente, en el juicio celebrado en noviembre de 1982, fue condenado a un año de cárcel, pero, por haberlo cumplido en régimen de preventivo, salió en libertad.

En 1971, Miguel Francisco Solaun participó en la fuga que protagonizaron once presos de ETA de la cárcel de Basauri (Vizcaya). En la que se encontraba internado.

Ya había sido apaleado

En medios del Partido Ncionalista Vasco se informó esta tarde que Miguel Francisco Solaun Angulo, asesinado en Guecho cuando se encontraba en un bar, ya había sido agredido y apaleado por miembros de ETA Militar cuando se encontraba preso en la cárcel madrileña de Carabanchel.

En aquella ocasión, los presos de ETA militar le recriminaron que hubiera colaborado con las autoridades para evitar el atentado contra una Casa Cuartel en la que habían sido colocados explosivos durante su construcción. A consecuencia de la paliza que recibió, sufrió fractura de una muñeca y cortes en la frente que necesitaron varios puntos de sutura.

Las mismas fuentes del PNV añadieron que, tras pertenecer a ETA, Solaun se había convencido de la inutilidad de la lucha armada y decidió reintegrarse en la sociedad de forma pacífica, para lo cual colaboró en evitar el atentado contra la Casa Cuartel de la Guardia Civil de Las Arenas.

En un primer momento Solaun Angulo marchó a Venezuela, y posteriormente regresó a España, donde se entregó a las autoridades. Tras cumplir unos meses de condena quedó en libertad provisional y pidió ayuda al PNV para su reinserción social. A raiz de sufrir amenazas de muerte por parte de ETA —añadieron las personas informantes—, el Partido Nacionalista Vasco realizó gestiones para su salida de España. El diputado Marcos Vizcaya declaró ayer tarde en una comida a la que asistieron varios periodistas madrileños, invitados a visitar el País Vasco por el PNV, que el mismo había pedido que se acelerasen todos los trámites para la pronta salida de Solaun hacia el extranjero, ante el temor de alguna represalia por parte de ETA.

El senador Joseba Elosegui, del PNV, tenía una gran amistad con Solaun, y anteayer mismo estuvo hablando con él de diversos temas. Al ser informado ayer tarde del atentado y muerte de su amigo quedó muy impresionado.

Asimismo Marcos Vizcaya aseguró que tenía que hablar de este caso con gran tristeza porque Solaun estava en vías de salir de España tras su reinserción en la vida social pacífica, pero no le ha dado tiempo.

Añadió que «la muerte de Solaun puede significar una grave advertencia para aquellos ex-etarras inclinados a una salida de la violencia que ya no comparten el proceso seguido por ETA».

Marcos Vizcaya opina que este asesinato revela que no se va a producir ninguna tregua durante la campaña electoral y que es ante todo «un golpe bajo, criminal y repugnante que denota la catadura moral de los asesinos».

Para el PNV, según las fuentes informantes, no cabe duda, a las seis y media de la tarde, de que los autores del atentado son miembros de la organización ETA militar.

Cruel asesinato

El secretario general de Eukadiko Ezkerra, Mario Onaindia, tras conocer la noticia de la muerte de Miguel Francisco Solaun, ha dicho que «este es el asesinato más cruel que ETA ha realizado desde la historia de Abel».

Para Onaindia, «por si no quedara claro, este asesinato confirma que la lucha armada, tarde o temprano, lleva a la degeneración, al autoritarismo y a la utilización de la guerra sucia. ETA ha pasado absolutamente el límite entre la lucha armada y el terrorismo».

El dirigente de EE ha añadido que «de la misma manera que no consiguieron arredrarnos en nuestra lucha contra la dictadura de Franco, tampoco conseguirán arredrarnos, y seguiremos luchando con la valentía que sea necesaria, para enfrentarnos a todo tipo de autoritarismo y de guerra sucia».

«A Mikel Solaun —afirmó Onaindia— lo han asesinado por el delito de ser libre a la hora de pensar y a la hora de seguir luchando por sus ideales políticos de forma pacífica».

Folo de archivo de Miguel Solaun. Tenía 39 años de edad.

Detención en Barcelona de 21 personas ligadas a grupos anarquistas

La Jefatura Superior de Policía de Barcelona hizo público ayer tarde un comunicado dando cuenta de la detención, la pasada madrugada, de 21 personas, vinculadas al clan gitano de los Jorodovich, por su presunta colaboración con grupos anarquistas en diversos atentados. Les fue intervenida una considerable cantidad de armamento.

El comunicado comienza afirmando lo siguiente:

«Fruto de una brillante acción policial, llevada a cabo la pasada madrugada en la barriada de Casa Antúnez, ha sido la detención de gran parte de los componentes de la familia -»Montero-Jorodovich», de origen centro-europeo y residentes en nuestra ciudad, acusados de la prestación de apoyo a grupos autónomos de carácter anarquista, en lo referente a infraestructura, explosivos, armamento y munición, así como sustracción, falsificación y puesta en circulación de Traveller-Cheques, habiéndose, también, constantado conexiones con el grupo terrorista «Acción Directa», que opera en territorio francés.

«Algunos de los ahora detenidos, en número de 21, agrega el comunicado, se les imputa la autoría de antentados realizados el año 1976 contra el cuartel de la Guardia Civil de la localidad gerundense de Playa de Aro.

Armamento

Entre los detenidos se encuentran Jorodovic Estancovich, Diego Martínez Mellado, Jorge Jorodovic Basilevich, Emilia Montero Jorodovich, Antonio Montero Batista, Diego Mellado Ascensión, Martín Montero Jorodovich y Eugenio Montero Jorodovich. En los domicilios de los anteriores se intervinieron tres revolveres, tres escopetas, tres rifles, dos pistolas, abundante munición y material de falsificación de billetes.

Del resultado de todos estos registros, efectuados al amparo de la ley 11/1980, de 1 de diciembre, se ha dado cuenta a la autoridad judicial competente.

Paralelamente se intervinieron los siguientes vehículos cuya legítima procedencia se investiga: BMW, B-888-121; Audi B-3517-EC; Audi B-6580-ES; Volswagen, B-7977-F-D; BMW B-3823-EY; BMW B-5208-FM; Volswagen, B-2071-FW y BMW, B-4477-FM.

El servicio se inició en enero

El comunicado agrega lo siguiente: «Este importante servicio se inició el pasado día 25 de enero, con la detención por parte de inspectores de la Brigada Regional de Policía Judicial de Pedro y Emilia Bufi Civit e Isabel Gómez Navarro, acusados del robo a mano armada y falsificación de documentos, quienes se les ocupó en sus domicilios respectivos un revólver, marca «Ruger», calibre 357, Magnum con 25 cartuchos abrigos de piel por valor de 5 millones de pesetas; tres pasaportes y tres DNI fasificados, asi como un permiso de conducir falsificado, 165.000 pesetas en metálico y otros efectos.

«En el curso de las investigaciones seguidas, se llegó a la localización de tres «lecheras», que se encontraban enterradas en diferentes parajes de la provincia de Barcelona, hallándose en su interir: dos granadas de mano, una pistola calibre 7,65 MM. marca «Vicintor», tres bolígrafos pistola, seis cajas de detonadores, 24 rollos de mecha, munición de diversos calibres y pasaportes y talonarios de banco.

Vinculaciones

«A la vista de lo ocupado y de las propias declaraciones de los detenidos se dedujeron posibles relaciones con algún grupo o banda terrorista, haciéndose cargo de las investigaciones la Brigada Regional de Información de esta Jefatura, que a su vez consigue localizar otro «zulo» dentro del cual se halló lo siguiente: 18 minas de las denominadas contra personal; 16 espoletas de activación y 25 detonadores. Este hallazgo tuvo lugar el pasado día 28 de enero en un polígono industrial de Santa Perpetua de Lamoguda (Barcelona).

«Con posterioridad se procedió a la detención de Armando García Pons y de su esposa María Assumpta Casellas Rosell en la localidad de Premiá de Mar y como continuación de las anteriores gestiones se descubrió otro «Zulo» o agujero, cerca de Granollers, en cuyo interior había un bidón de plástico con 75 gramos de trilita; una pistola, marca Ceska Zerojovka, calibre 6,35; un revólver marca Arminius; una pistola, marca Manufrance; nueve bolígrafos-pistola; 18 detonadores, una caja de cápsulas iniciadoras, una batería de mercurio, un bote de pólvora negra de 1 kg., aproximadamente, marca ERT; mecha lenta, tres silenciadores y abundante munición y cartuchería de diversos modelos y calibres.

«Todos los citados se hallaban en estrecha relación con la familia Montero-Jorodovich, quienes les prestaban su total apoyo, prosiguiéndose las investigaciones para lograr el total esclarecimiento de los hechos».

LIQUIDACION TOTAL
— TRESILLOS —
*–TRESILLO DRALON 24.000 PTS.
*–RINCONERA 5 PLAZAS 14.500 PTS.
*–TRESILLO SKAY 17.000 PTS.
*–TRESILLO GRAN CONFORT 32.000 PTS.
INDUSTRIA DEL TRESILLO
Gremio Zapateros, 54 - Polígono LA VICTORIA

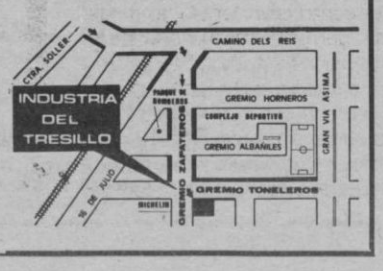

M.C.D. 2022

Dimisión de dos ministros libaneses

Los musulmanes abandonan el «ejército de Gemayel»

● Las primeras deserciones se registran después de la exhortación del líder Nabih Berri

Un número aún no determinado de miembros de la Sexta Brigada del Ejército libanés desertó ayer, según informaron a «Efe» fuentes militares chitas en Beirut.

La deserción se produce después de que el máximo líder del movimiento chita «Amal», Nabih Berri, hiciera un llamamiento a los soldados musulmanes del ejército para que no luchen «contra sus hermanos de religión».

Se da la circunstancia de que, en la misma proporción que la pirámide social del país, el Ejército regular libanés está compuesto básicamente por soldados chitas, mientras que los oficiales son cristianos. Una deserción masiva de los chitas puede suponer el fin del rrgimen del presidente Yemayel.

Berri ya pedido también a los miembros musulmanes del Gobierno que dimitan de éste, y ha rechazado «cualquier alto el fuego, diálogo o reencuentro con el estado libanés, si no son satisfechas ciertas peticiones».

Las peticiones del «Frente de Salvación Nacional», en la oposición, fueron elaboradas el viernes por el líder druso Walid Jumblat, el ex-presidente Frangie y el ex-primer ministro Karamen

En ellas se solicita, entre otras cosas, la abrogación del tratado Libano-srael del pasado X7 de mayo, la retirada israelí del sur del Líbano, retirada de la fuerza multinacional y el fin de la dominación de la falange cristiana en el país.

Dimisiones

Dos ministros del Gobierno libanés, Adnane Mrue (chiíta), de Salud, y Badjin Bsat (sunita), de Recursos Hidráulicos, presentaron ayer su dimisión al primer ministro, Chafic Wazan.

La información fue facilitada por uno de los ministros, Adname Mrue, poco después de hacerse efectiva su dimisión.

El Gobierno libanés cuenta con mayoría cristiana en una proporción de cuatro a cinco. El ministro de finanzas, Jdel Hamiye, (druso) dimitió el pasado cinco de septiembre después de los enfrentamientos drusos-ejército en la montaña libanesa del Chuf.

En cuanto al ejército, está sustentado mayoritariamente por una mayoríumayoría de soldados chiitas, siendo los oficiales en su mayor parte cristianos.

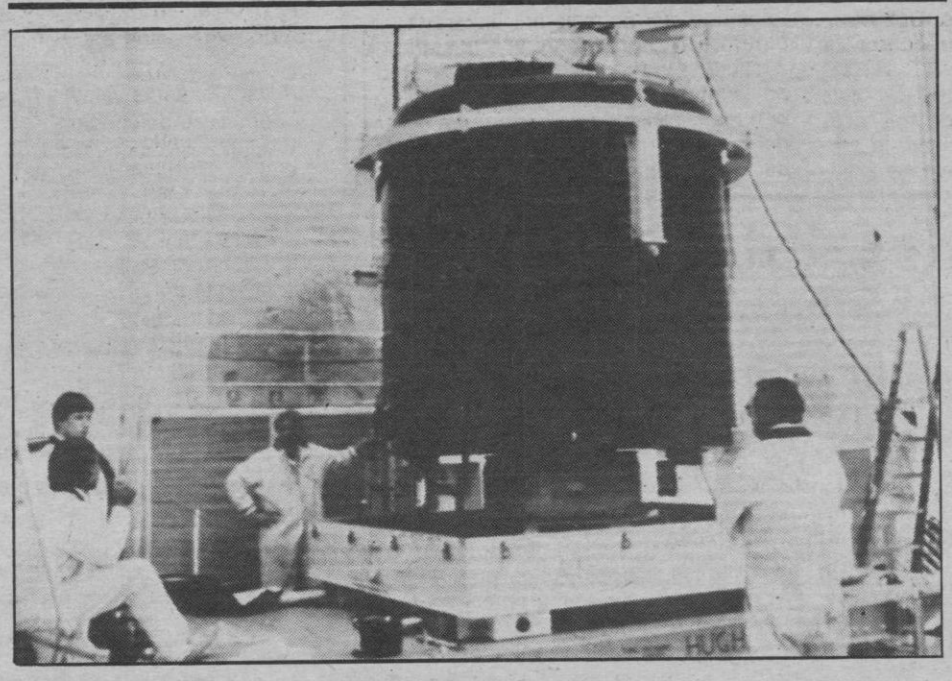

Extraviado tras su lanzamiento por el transbordador

«Challenger»: Creen haber localizado el satélite «Westar»

Una estación estadounidense de radar localizó en el espacio un objeto cuya órbita ofrece la posibilidad de que se trate de un satélite de comunicaciones extraviado tras su lanzamiento el viernes por el transbordador «Challenger».

Aunque el hallazgo puede corresponder también a restos de un antiguo satélite o a partes de un satélite, los especialistas de la fuerza aérea estadounidense que detectaron el objeto lo siguen vigilando, dijeron fuentes gubernamentales.

La Administración Nacional de Aeronáutica y el Espacio (NASA) modificó los planes para el lanzamiento de otro satélite de comunicaciones, después de que sus estaciones de control terrestre fueron incapaces de establecer contacto con el lanzado el viernes.

La agencia espacial ignora el paradero del satélite «Westar» de la firma Western Unión, que fue desplazado del compartimento de carga del «Challenger» en el primero de los ocho días de vuelo por los tripulantes.

La NASA ha solicitado la cooperación de estaciones de radar «alrededor del mundo» para que intensifiquen sus operaciones de localización del satélite estadounidense.

Buscando alivio para la artritis-1

El viaje de seis ratas a bordo del transbordador «Challenger» es un experimento que pretende determinar los beneficios de la ingravidez para atenuar los dolores provocados por la artritis.

El especialista Ronald McNair observará las reacciones de estos seis animales durante el viaje orbital y tomará notas sobre su comportamiento, a través de un monitor de televisión.

Este experimento es uno de los diez seleccionados por la Administración Nacional de Aeronáutica y el Espacio (NASA) el año 1981, en su programa de promoción de iniciativas estudiantiles.

Dan Weber, 20 años, estudiante de segundo año en la Universidad de Cornell (Nueva York) es el promotor de este análisis científico, octavo que la «NASA» incluye en sus misiones espaciales.

Fue hace varios años cuando Weber comprobó que los dolores reumáticos de su abuelo disminuían al flotar sobre el agua.

El entonces alumno de una escuela secundaria en Nueva York llegó a la conclusión de que, al reducirse la presión sobre las inflamadas articulaciones, el dolor era menor e incluso desaparecía.

Weber se preguntó entonces si la falta de gravidez en el espacio tendría los mismos efectos.

El joven recordó que los astronautas experimentan un aumento promedio de estatura de 2'45 centímetros, resultado de la ausencia de presión, en órbita, sobre la columna vertebral. Weber decidió, entonces, remitir sus observaciones al departamento encargado de seleccionar los proyectos mas interesantes.

Tres de las seis ratas que viajan en el «Challenger» fueron inoculadas con una concentración bacteriana que o— rigina la artritis en 12 o 16 días.

Las otras tres ratas convivirán con las enfermas en estado normal, sin inyectarles ningun fármaco.

Otras seis ratas, tres también inoculadas con la concentración artrítica y las otras tres sanas, permanecerán en el Centro Espacial Kennedi para controles complementarios y estudios comparativos.

Al término del viaje del transbordador, los seis animales serán sometidos a una serie de controles posteriores en los que, como testigo excepcional, estará presente Weber.

Regresa a Brasil el avión desviado a Cuba

El avión de las aerolíneas brasileñas «Crouzeiro», que aterrizó ayer en el aeropuerto de Camaguey desviado por tres secuestradores, regresará a Brasil a la 01.00 GMT.

Los 14 tripulantes del aparato se encuentran en perfectas condiciones, no hay ningún herido y, en estos momentos, descansan en un hotel camagueyano.

Los aeropiratas, que previamente habian desembarcado a los 152 pasajeros del avión en Paramaribo (Surinam), se entregaron a las autoridades cubanas.

Se desconoce, de momento, la identidad y nacionalidad de los secuestradores y el tipo de armas que utilizaron para amenazar a la tripulación, detalles que no suelen revelar las fuentes oficiales cubanas.

El aparato, un «Airbus», hacía el vuelo de Sao Luís a Belén, haciendo diferentes escalas, fue desviado en pleno vuelo y aterrizó en la ciudad de Camaguey —a 570 kilómetros al este de la Habana— a las 7,45 hora local (12,45 GMT).

Cono surafricano: perspectivas de paz

por F. García Navarrete

La gira del secretario de Estado adjunto para Asuntos Africanos de Estados Unidos, Chester Croker, por los países del cono sur de Africa puede conseguir en un futuro inmediato la posibilidad de un momentáneo alto el fuego, la retirada de tropas surafricanas que hostigan a sus vecinos y una oportunidad para la paz.

No es que Chester Croker sea el mago que Estados Unidos saca de vez en cuando de la manga para ganar premios Nobel de la paz, sino que la República Surafricana ha llegado a la conclusión de que no puede hacer frente a tantos problemas al mismo tiempo, sin riesgos de hacer estallar por los aires su sistema político. Son demasiados frentes que cubrir al mismo tiempo. Pero la República Surafricana no podía pedir un alto el fuego a sus vecinos sin riesgo de perder parte de su prestigio militar. Y los Estados Unidos tratan de convertir el cansancio en unas conversaciones de paz. Fundamentalmente, dos temas deben ser revisados en esas posibles negociaciones de paz: los apoyos surafricanos al movimiento financiado por la CIA, Unita, con Jonas Savimbi a la cabeza, y la independencia de Namibia, con el respeto a la Swapo (Organización Popular de Africa del Suroeste) y a su dirigente, Sam Nujoma, y no mediante una ficción orquestada desde Pretoria.

El resto de los temas sólo pertenecen al tira y afloja que sobreviene en cualquier negociación: que si las salidas de tropas cubanas, que si la retirada de los ejércitos surafricanos...

La guerra de Namibia y la invasión de Angola o el apoyo a Unita parecen contar cada día con menores apoyos en el interior de la República Surafricana, no sólo porque ningún blanco quiere morir en una guerra a la que le ve poco sentido, sino también porque tiene diariamente para el Estado un alto coste financiero que éste no está dispuesto a seguir financiando durante mucho tiempo, pues daría al traste con la prosperidad de los privilegiados ciudadanos blancos.

Por lo que respecta a Angola, no le va a crear especiales problemas la retirada de las tropas cubanas si se llega a la finalización de los apoyos surafricanos a UNITA o se deja de emplear militares sudafricanos. Si los cubanos siguen en Angola es exclusivamente porque el Gobierno de Luanda sintió en su momento el acoso desde el exterior, defenderse de la guerrilla sabe hacerlo el ejército angoleño, como tiene demostrado y, por otra parte, el proyecto político que ofrece Luanda es mucho más atractivo que el que pueda dar un conocido elemento de la Pide salazarista en tiempo de la colonización o de la CIA luego, como es de sobra conocido el caso de Savimbi».

Sobre el tema namibio, los dirigentes de la Swapo están dispuestos a aceptar un alto el fuego si realmente la República Surafricana tiene deseos de solucionar el tema de la independencia de Namibia. Si es cierto que la República Surafricana juega limpio en estos dos problemas, puede haber perspectivas de paz. Aunque es necesario resaltar que, a pesar de haber declarado Pieter Botha que el ejército surafricano se retiraba de Angola, hay constatación de que se registran «combates esporádicos» en algunos puntos del territorio angoleño. Y eso ya da muestras de que Suráfrica, una vez más, no juega limpio.

ESTUDIANTES
OFERTAS ESPECIALES
MARZO Y SEMANA SANTA
ITALIA, BIARRITZ, CANTABRIA Y OTROS DESTINOS
VIAJES KRONOS S.A.
C/. Bonaire, 6, entlo.
Tels. 223434 - 223463
225743 - 223746

M.C.D. 2022

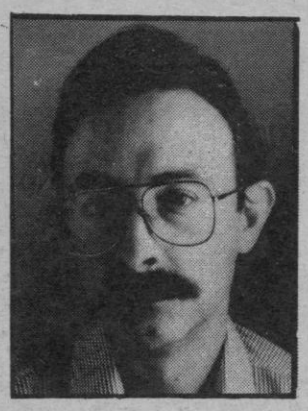

El periodista de TVE cubría el viaje del presidente

Agustín Cortajerena falleció en Caracas

Agustín Cortajerena Iturrioz, falleció anteayer en Caracas, a consecuencia de un infarto de miocardio.

Nació el 2 de junio de 1942 en Pasajes Ancho (Guipúzcoa). Estaba casado con María Victoria García Pascua, redactora de la sección nacional de la agencia Efe. El matrimonio tiene dos hijos, Ainhoa, de cinco años e Ibai, de dos.

Estudió el bachillerato en Pamplona, y en 1970 se tituló en la Escuela Oficial de Radio y Televisión, con el número uno de la primera promoción que salía del centro.

En 1972, Agustín Cortajerena, obtuvo el título de periodista en la Escuela correspondiente de la Iglesia, en Madrid.

En 1970, comenzó sus labores profesionales en Televisión Española en la rama de realización. En 1974, cuando empezaron los informativos en la segunda cadena, desempeñó el puesto de Jefe de Internacional en el programa «Noticias en la segunda» que dirigía Francisco Ruiz Elvira.

A partir de finales de 1982, ejerció, hasta su fallecimiento, el puesto de subdirector de la Primera edición del telediario, en la primera cadena, en una primera etapa junto a Asunción Valdés y últimamente con Joaquín Arozamena.

Su viaje profesional a Venezuela para cubrir la información del viaje del presidente del Gobierno, Felipe González, era el primero que realizaba Agustín fuera de España, puesto que la responsabilidad de sus cargos no le había permitido hasta ahora abandonar la redacción.

Objetores de conciencia protestan contra el proyecto de ley

Diversos grupos de objetores de conciencia protagonizaron protestas y manifestaciones en contra de la Ley Orgánica de objeción de conciencia, aprobada por el Gobierno y remitida a las Cortes.

Estas protestas forman parte de las actividades llevadas a cabo ayer, en toda España, dentro de la Campaña de movilizaciones por este proyecto de ley, que establece un periodo de treinta meses de servicio civil sustitutorio del militar.

Los principales focos de protesta tuvieron lugar en Madrid, Santander, San Sebastian y Sevilla, donde varios grupos de jóvenes expresaron su rechazo a éste proyecto de ley.

En Santander, los objetores se manifestaron ante la Delegación del Gobierno en Cantabria. Dos representantes del movimiento de objeción de conciencia entregaron a la Delegada del Gobierno, Alicia Izaguirre, un escrito en contra de la ley.

En San Sebastián un grupo de jóvenes protagonizó una sentada frente al Gobierno Militar. Poco después, la Policía Nacional obligó a los jóvenes a desalojar la puerta de la sede militar y les permitió seguir la protesta en la esquina de las calles Mayor y Boulevard Donostiarra, próxima al edificio.

Los jóvenes iban encartelados con pasquines en los que se leían lemas contra el servicio civil sustitutorio, tal y como se plantea en el proyecto presentado por el Gobierno socialista.

En Sevilla, diez objetores entraron en la sede del PSOE para entregar un escrito en contra de la ley, manifestando su intención de no abandobar la sede del partido hasta no recibir contestación su escrito.

Durante seis horas, el diputado socialista José Valles y otros miembros del partido hablaron con los objetores a quienes prometieron tramitar dicho escrito de protesta.

Respecto a Madrid, un grupo de 100 personas permanecieron encartelados, durante una hora, frente al Ministerio de Justicia, durante la acción repartieron hojas informativas en las que se explicaban las razones de su postura en contra del proyecto de ley orgánica reguladora de la objección de conciencia.

La Familia Real, en Baqueira-Beret

La Familia Real española se encuentra esquiando en las pistas de la estación invernal de Baqueira-Beret, tras su llegada anteayer tarde a la urbanización «Pleta».

Los Reyes, cuya estancia en la comarca está prevista hasta la tarde de hoy, llegaron en helicóptero hasta la población de Vilaller, desde donde se trasladaron en automóvil a la citada urbanización.

Con motivo de la presencia de los Reyes, el gobernador civil de Lérida, Antoni Pallarés, y el comisario jefe de policía, Rafael Martín, se encuentran en el Valle de Arán.

Ustinov aplaza su viaje a la India

El motivo del aplazamiento de la visita que debía efectuar a partir del lunes próximo a la India el ministro de Defensa de la URSS, Dimitri Ustinov, carece hasta el momento de explicación oficial u oficiosa en la capital soviética.

Ustinov debía viajar a Nueva Delhi al frente de una alta y numerosa delegación de militares soviéticos, que debía concluir nuevos acuerdos de cooperación entre la URSS y la India en materia de defensa.

La agencia oficial soviética Tass se limitó en un breve despacho fechado en Moscú a anunciar el aplazamiento de la visita del mariscal Ustinov según acuerdo «entre ambas partes», mientras medios indios indicaron que la postergación del viaje ha sido hecha a solicitud del ministro de Defensa del Krem lin.

Ninguna otra indicación ha sido dada hasta el momento ni por medios oficiales, ni oficiosos sobre la postergación de una visita a la cual los medios de prensa soviéticos estaban dando indirectamente gran despliegue en los últimos días con la publicación de gran cantidad de artículos sobre la India y sus muy buenas relaciones con Moscú.

La Telefónica subirá un 7'95 sus tarifas

La Comisión Delegada del Gobierno para Asuntos Económicos aprobará, el próximo lunes, un incremento de las tarifas telefónicas del 7'95 por ciento como media, informaron fuentes de toda solvencia.

Las mismas fuentes indicaron que, previsiblemente, una semana después, la Comisión Delegada dará el visto bueno al plan de inversiones de la Compañía Telefónica, con una cifra próxima a los 750.000 millones de pesetas.

Esta cuantía de inversiones será inferior a los 800.000 millones propuestos por la propia Compañía Telefónica, si bien el «recorte» será inferior al que circuló en un primer momento, cifrado en más de 200.000 millones de pesetas.

La aprobación de las nuevas tarifas una semana antes de la posible aprobación del programa de Telefónica responde a que quedan aún por resolver aspectos referidos a la ampliación de capital (que puede ser de una por diez acciones en los tres próximos años) y al porcentaje de fondos propios de la empresa.

En la actualidad, responsables de la Administración y de Telefónica ultiman los trabajos sobre el plan de inversiones «para llegar a una posición intermedia aceptable para todos», concluyeron las mismas fuentes.

Hacían cola... para atracar un banco

Dos individuos que se disponían atracar ayer mañana en Madrid una sucursal del Banco de Vizcaya, vieron frustrado su intento porque otros dos se le adelantaron y consiguieron llevarse medio millón de pesetas.

Al menos esto es lo que contaron R.M.M., de 21 años y C. C. G., de 25, a la Policía cuando fueron sorprendidos en las inmediaciones de la citada sucursal, en la madrileña calle de Clara del Rey, en el interior de un «Seat 127», y en compañía de un «Colt 45», de una pistola de aire comprimido y de una navaja.

Sin embargo, los que consiguieron botín, con sendas pistolas en sus manos, no solo entraron antes en la entidad bancaria, sino que lograron huir precipitadamente en un «R-5», color blanco.

Estos hechos ocurrían a las once y treinta de la mañana. Y media hora mas tarde el mismo banco, pero esta vez en la sucursal que tienen en el número 12 de la Avenida de Felipe Segundo, se producía otro atraco. Los protagonistas fueron tres individuos, armados de una recortada, pistola y granada de mano: Se llevaron millón y medio de pesetas y huyeron a pie, según testigos presenciales.

Marcador

PRIMERA DIVISION:
Real Sociedad, 1 — Betis, 0
At. Madrid, 1 — Ath. Bilbao, 0

SEGUNDA DIVISION:
Castilla, 1 — Celta, 0

ROGAD A DIOS EN CARIDAD POR EL ALMA DE

† **D. Pedro Darder Cañellas**

Que falleció ayer día 4-2-84 a la edad de 71 años, en Palma de Mallorca, habiendo recibido los Santos Sacramentos y la Bendición Apostólica.

E. P. D.

Su afligida esposa Catalina Rullán Colom; hijos Pedro y Jaume, hijos políticos Ana Cabrer y María Isabel Pizá, nietos, hermanos Francisca, Andrés y Antonio, hermanos políticos, ahijados, sobrinos, primos y demás familiares al participar a sus amistades tan dolorosa pérdida, les ruegan le tengan presente en sus oraciones y se sirvan asistir al funeral que se celebrará mañana día 6 a las 8 de la tarde en la parroquia de Cristo Rey (Vivero) por todo lo cual les quedarán sumamente agradecidos.

No se invita particularmente

El Excmo. y Rvdmo. Sr. Obispo de esta Diócesis, se ha dignado conceder indulgencias en la forma acostumbrada.

ROGAD A DIOS EN CARIDAD POR EL ALMA DE

† **D. Rufo Moral Simón**

(EMPLEADO COOPERATIVA TABYR)

Que falleció ayer a la edad de 54 años, en Palma habiendo recibido los Santos Sacramentos y la Bendición Apostólica.

E. P. D.

Su afligida eposa Antonia Bordoy, su hija Angela, hijo político Jaime Bisquerra, hermanos, hermanos políticos y demás familiares al participar a sus amistades tan dolorosa pérdida, les ruegan le tengan presente en sus oraciones y se sirvan asistir al funeral, que se celebrará el lunes día 6, a las 20 horas, en la iglesia parroquial Inmaculado Corazón de María, por todo lo cual les quedarán sumamente agradecidos.
Casa mortuoria: Residencia Sanitaria Son Dureta.

No se invita particularmente.

El Excmo. y Rvdmo. Sr. Obispo de esta Diócesis, se ha dignado conceder indulgencias en la forma acostumbrada.

ROGAD A DIOS EN CARIDAD POR EL ALMA DE

† **D. Pedro Darder Cañellas**

Que falleció ayer día 4/2/84 a la edad de 71 años, en Palma de Mallorca habiendo recibido los Santos Sacramentos y la Bendición Apostólica.

E. P. D.

La empresa Talleres Darder S.A. comunica a sus clientes y amigos tan dolorosa pérdida, les ruegan le tengan presente en sus oraciones y se sirvan asistir al funeral que se celebrará mañana día 6 a las 8 de la tarde en la parroquia de Cristo Rey (Vivero) por todo lo cual les quedarán sumamente agradecidos.

No se invita particularmente.

El Excmo. y Rvdmo. Sr. Obispo de esta Diócesis, se ha dignado conceder indulgencias en la forma acostumbrada.

M.C.D. 2022

Distraida la atención en temas económicos y directivos

El Mallorca no preocupa

● López, baja definitiva en el Sevilla

Este fue el Sevilla que visitó el Luis Siljar en la primera vuelta del campeonato conquistando un punto gracias a un nefasto arbitraje de Franco Martínez que acabó en escándalo y clausura del estadio Luis Siljar.

SEVILLA (especial para «Baleares»)

Pocas horas antes de que dé comienzo el envite entre el Sevilla y el Mallorca la realidad palpable en la ciudad del Guadalquivir es que no ha despertado ninguna expectación la visita de los vicecolistas ni aún con este supuesto aliciente que supone el que los visitantes se hayan convertido en los matagigantes de la segunda ronda del Campeonato de Liga. Así pues las cosas el aficionado anealuz espera la hora del comienzo del encuentro con toda tranquilidad, teniendo como seguros los dos puntos en litigio y en la mayoría de los casos más interesado en la lucha interna del club ysus peñas que en lo que pueda ocurrir hoy sobre el césped del Sánchez Pizjuan.

Armstrong

En el terreno estrictamente deportivo cabe señalar que Manolo Cardo no podrá contar con el concurso de López definitivamente descartado puesto que aún no se ha recuperado de la lesión sufrida la pasada jornada en El Sadar de Pamplona. Por lo demás, y aunque el técnico nada ha querido adelantar sobre posibles alineaciones, todo hace suponer que inicialmente saltarán al terreno de juego Buyo en la portería, Nimo, Alvarez, Serna y Sanjosé en la cobertura, Pintinho, Juan Carlos y Francisco en la medular y Moisés, Juan Alvarez y Santi en el ataque. La única duda está tal vez en este teórico puesto de extremo izquierdo en el que podría entrar Montero quedándose así Santi en el banquillo y no se descarta tampoco la inclusión de Magdaleno en la lista para jugarle al Mallorca en un determinado momento con dos delanteros-centros.

Durante la semana se ha especulado en la capital andaluza si esta sería la jornada elegida por el preparador, precisamente porque se supone que a priori el rival es débil, para sustituir a dos hombres, titulares indiscutibles hasta el momento pero que en la actualidad no están rindiendo al nivel que su categoría obliga, lógicamente nos referimos en primer lugar a Buyo, el portero, que hace años fuera del Mallorca de donde se marchó por ser considerado una mediocridad por los entonces directores y especialmente el técnico, Manolo de la Torre, que está cruzando uno de los momentos más bajos de toda su carrera deportiva. El otro es Pintinho del que se afirma que podría no acabar la temporada en las filas sevillistas puesto que existe una tentadora oferta, tanto para el club como para el jugador, del Flamingo brasileño y que muy bien podría ser tenida en cuenta.

Otro rumor insistente en las últimas horas y que hace referencia al portero Buyo al que antes nos referíamos es el de una posible astronómica oferta del Cosmos estadounidense que si bien deportivamente no supondría nada para el meta internacional si supondría una gran cantidad de millones para las paupérrimas arcas de Montes Cabeza, un hombre y presidente cuestionado hoy por casi todos a las orillas del Guadalquivir puesto que las rivalidades aparecidas entre dos candidatos a ocupar la secretaría general de las peñas sevillistas ha sacado a relucir el incremento de más de seiscientos millones de pesetas del déficit de la entidad blanca desde que él se hiciera cargo de la presidencia del club.

Así pues noticias las hay de todos los tipos pero como ya decíamos al principio lo de menos es el partido de esta tarde.

El Mallorca entrenó ayer tarde

Tal y como estaba previsto horas después de su llegada a Sevilla la expedición mallorquinista se trasladó en autocar a la Ciudad Deportiva del Sevilla para realizar un último entrenamiento antes del partido. Marcel Domingo, que a su llegada manifesto que tenía dos dudas importantísimas, las de Delgado y Zuviría ambos lesionados pero que se han desplazado con el equipo esperando su definitiva recuperación en estas últimas horas, nada aclaro tras este entrenamiento y siguiendo con su costumbre no facilitará la alineación hasta momentos antes de comenzar el partido.

Los hombres que se han desplazado hasta Sevilla son Zubeldia y Mallo, porteros; Sabido, García Jiménez, Gallardo, Izquierdo, Zuviría y Amer, defensas; Martínez, Estella, Riado y Delgado centrocampistas y Orellana, Juani, Verón y Armstrong delanteros. En total dieciseis.

A pesar de que como ya hemos dicho anteriormente Marcel Domingo, el hombre que salvara al Betis, el eterno rival, la pasada temporada de un descenso que parecía ineludible, no haya querido pronunciarse todo hace suponer que inicialmente saltarán al terreno de juego: Zubeldia, Zuviría, Izquierdo, Sabido, Gallardo, Martínez, Riado, Delgado o Estella, Armstrong y Verón, es decir, los once habituales de los isleños.

El partido, que dará comienzo a las cinco de la tarde, será dirigido por el colegiado extremeño Francisco Ceballos Borrego que cumple su primera temporada en Primera División, no está recusado por ningún equipo y cuenta en la actualidad cuarenta años de edad.

Banquillo sevillista con su preparador, Manolo Cardo.

M.C.D. 2022

Polémica jornada

LORENZO RIPOLL

Nueva jornada de Liga y nuevos alicientes. El encuentro más importante se disputó anoche y pudieron verlo todos los españoles que lo deseaban. En el transcurso de una semana, habrán visto dos veces al At. de Madrid, pero si en la península no interesaba apenas lo que ocurría en el «Luis Sitjar», porque la pésima situación del Mallorca no constituye ningún aliciente, excepto para los isleños de aquí, no puede decirse lo mismo con el At. de Bilbao de adversario.

Ahora se está pendiente de los resultados que consigan el Real Madrid y el Barcelona, aunque no deja de ser gracioso que, después del extraordinario triunfo de «San Mamés», lo más importante en torno al club azulgrana sea lo que dice Schuster en Alemania, lo que niega Schuster, lo que declara el presidente Núñez, lo que dice Nicolás Casaus, o sea que una vez más se distrae el interés del aficionado en torno al equipo, para hablar y escribir mucho de cuestiones que están por debajo de la categoría y de la plantilla del club. Pero así se escribe la historia del Barça. Así, año tras año, es el eterno aspirante al título de Liga. ¿Ustedes lo entienden?...

Y pasemos al «Sánchez Pizjuán». En Sevilla, el Mallorca contará con una hinchada incondicional: la del Betis. Se dice que el semicolista no inspira ningún temor. Manolo Cardo opina todo lo contrario, porque los desconcertantes resultados que viene logrando el conjunto que dirige Marcel Domingo, no dan ningún margen de confianza al rival. Si se juega como en los primero 45 minutos del pasado sábado, lo pasará mal el conjunto andaluz. Si luego decae la fuerza, será distinto. Pero el Sevilla esta en horas bajas, habiendo entrado en la zona de negativos, lo cual constituye una preocupación para sus socios, acostumbrados a luchar dentro del fútbol europeo.

En campo propio, ha cedido seis puntos: dos derrotas y dos empates. Fuera ha ganado uno y conseguido tres empates, uno de ellos injusto, gracias a un fallo del árbitro Franco Martínez. Si las cosas no salen bien de principio, puede resultar un encuentro con marcador incierto.

Al margen de la labor de los dos equipos, me preocupa la labor arbitral que pueda llevar a cabo un hombre que, hasta la fecha, ha demostrado su incapacidad para estar en Primera. Me refiero al extremeño Francisco Ceballos Borrego, ascendido esta temporada.

Ha dirigido cinco encuentros de Liga. Presten atención:

Zaragoza, 4 — Gijón, 1. Estuvo mal. Mostró dos tarjetas. Un partido sin problemas, lo complicó el trencilla.

Osasuna, 1 — Murcia, 0. Pecó de novato, con muchos gestos. Anuló un gol dudoso al equipo de casa armándose un gran escándalo. Mostró cinco tarjetas.

Luego pita el Salamanca-Cádiz (1-0), mostrando una sola tarjeta y con otro nefasto arbitraje.

Pero sigue contando con el apoyo del Comité Nacional y lo envían a Barcelona, al campo de Sarriá. Fue el Español-Valladolid (2-0), partido sin problemas, en el que mostró dos tarjetas, mereciendo su único aprobado, porque el Cádiz-At. de Bilbao, que finalizó con victoria visitante por 0-1, volvió a armar otro escándalo, lo que posiblemente tendrá continuidad hoy porque este hombre todavía no ha cumplido el rodaje. A lo mejor me hace quedar mal, lo que me alegraría.

(En la foto de Vives, el At. Madrid el pasado sábado, en Palma)

Hoy, en Sa Pobla

Poblense - Córdoba

En la tarde de hoy visita el campo Municipal de Sa Pobla el Córdoba Club de Fútbol, equipo de solera del fútbol español que está atravesando por momentos muydelicados, pues su posición en la tabla no es la más adecuada para un equipo con el pasado de los andaluces.

El Poblense que en el último desplazamiento no consiguió puntuar, aunque lo mereciera, espera la visita de los colistas con cierta tranquilidad pero con la consiguiente preocupación que entraña siempre un partido de fútbol en donde no hay enemigo pequeño.

La derrota sufrida en Zamora a dos minutos del final dejó su mella en los jugadores azulgranas, pero a veinticuatro horas del partido de mañana no cabe ya pensar en el pasado, sino que todos están concentrados en el partido de mañana frente a un Córdoba que t arde o temprano puede reaccionar y que hacemos votos para que no reaccione precisamente en su visita al campo del Poblense, pues si la situación del Poblense no es demasiada tranquilizante por los tres negativos que arrastra, en poco más tranquilizadora se convertiría en caso de que se apuntase algún que otro negativo.

El partido dará comienzo a las cuatro y media de la tarde yserá dirigido por el colegiado catalán Las Heras.

TRIAY

Balón insular

GABRIEL GENOVART

Atco. Baleares, 2 — Calviá, 0

Mucho público y ambiente relajado, dada la confianza absoluta en derrotar al rival que irrumpía en el seco césped del Estadio. Tales síntomas, se cumplieron a la perfección, y si bien el resultado fue corto en merecimientos, no por ello ocasiones igualmente le sobraron al Calviá, para por lo menos, aminorar el resultado.

El primer gol fue bastante tempranero, producto de falta máxima sin discusión, que Amengual transformó. Avanzada la primera mitad, Moreno tras disparo escalofriante aprovechando mal entendimiento de la cobertura rival, consiguió batir al cancerbero Sanpedro. 2-0.

Visto lo ocurrido del resto de encuentro, con dar las alineaciones habremos cumplido la obligación, ya que juego..., lo que se dice juego, ni por asomo se presenció, dando sensación el conjunto blanquiazul de que «reservó», fuerzas y evitación de lesiones, ante los comprometidos compromisos que consecutivamente deberá disputar lejos del Estadio Balear.

Arbitraje desacertado del trencilla Benito, quien en ningún momento supo encarrilar el envite como se merecía. Tarjetas amarillas a Erich y a Justo en dos ocasiones, que le valieron la expulsión.

ATCO. BALEARES: Reus, López (Angel), Pérez, Hidalgo, Manolito, Baltasar, Amengual, Calvo, Domingo (Mateo), Serrano y Moreno.

CALVIA: Sampedro, Domínguez, Verdes, López, García, Vallés, Erich, Fernando (Justo), Alzamora (González, y Lorenzo Roca.

Cafetín—Santa Ponsa

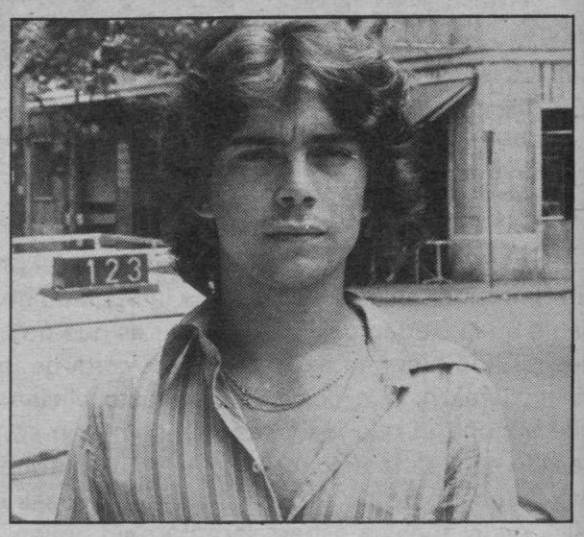

Amadeo Sancho, (Volante del Cafetín).

Todo está preparado para el inicio de la gran confrontación que esta tarde a partir de las cuatro, se disputará en el «Rafael Puelles», con trío arbitral como está mandado y emotividad a chorros, dada la similitud de fuerzas que ambos equipos pondrán en liza, y que a buen seguro, servirá para el equipo que consiga resultar vencedor, dar paso casi trascendental cara a la clasificación final.

Xilvar-Badía C. Millor

La expectación despertada en toda la comarca ante el envite que esta tarde a partir de las 3,45 disputarán Xilvar y colíder Badía, ha superado con creces, cuanto se lleva conocido en la actual temporada, en base al momento delicado por que atraviesa el club local, que caso no resolver en sentido favorable tan comprometido encuentro, se alejaría enormemente de las posibilidades de mantenerse en 3ª división.

Atco. Rafal-Independiente

Matinal envuelta de numerosos alicientes el que tendrá lugar esta mañana a partir de las 11 en el campo de la Avda. Virgen de Monserrat, donde el cuadro local recibirá rival erizado de dificultades como en la actualidad se ha convertido el titular del Camp Redo, S.D. Independiente.

Campeonato de Adheridos

Resultados de la jornada de ayer: Bomberos, 1-Zarza, 7. Ses Canyrs, 2-Beta, 1. Cana Paulina 1-Katia 1. Mediterráneo 6-P. Sanz 1. Bar Miguel 0-Bar Jumar 8.

Liga nacional juvenil

Turó de la Peira 3-Cide 4 y Figueras 2-A. Ciudadela 0.

Foto: Pascual

M.C.D. 2022

Matinal juvenil nacional

La Salle - Damm (10'30)
S. Cayetano-Barcelona At. (12'00)

Dos encuentros, a cual más comprometidos, se disputarán esta mañana en rectángulos semivecinos, y que tras previo acuerdo amistoso entre ambas directivas, (circunstancia que perdura desde el inicio de la competición), permitirá al núcleo de aficionados amantes de ese viril juego juvenil, poder presenciar los dos, dado que los horarios establecidos para su disputa, conceden margen suficiente de tiempo, para trasladarse de un recinto al otro.

De buena mañana, La Salle, tras el consabido madrugón que sus jugadores se verán obligados a efectuar, habrán de procurar desde el silbido inicial, apretar de lo lindo, en busca de un triunfo que caso de conseguirlo, los auparía de forma casi definitiva, en el primer lugar de nuestra «representación», y palabra que por muchas que sean las dificultades que en su busca se les presenten, somos de la opinión de que los muchachos lasalianos, de sobra atesoran clase y saber jugar, para doblegar al «fiero» rival catalán.

Con anterioridad, un La Salle-Sant Jordi, para empezar a entrar en calor, que se iniciará a las 8,45.

San Cayetano-Barcelona Atco.

Formación del San Cayetano

Ya avanzada la matinal, concretamente a las doce y cuarto, la «porfía» tendrá por escenario el recinto de Son Espanyolet, donde San Cayetano requemado por la última derrota encajada, irrumpirá al rectángulo, en plan de «morder el polvo» antes que «repetir» o se repita, lo sucedido la jornada anterior, existiendo la seguridad casi garantizada, de que caso consigan la «onda» cuantos opte por alinear el siempre inconformista Juan Cifre, de que poco tendrá que «hacer», el superpromocionado conjunto de Carlos Rechac, equipo que se las vio y deseó contra diez jugadores, para inclinar el triunfo que el trencilla partidista, les facilitó, frente al La Salle en la jornada anterior.

Telonero con sobrado interés, el que disputarán a partir de las 10 de la mañana, San Cayetano B. y Llosetense.

Foto: Pascual

1-X-2: Roban sacas en Tenerife

Santa Cruz de Tenerife. 4 Feb. (Efe).— Dos sacas que contenían boletos sellados de la presente jornada de quinielas han sido robados del coche en el que el agente comarcal hacía el recorrido para la recolección de los boletos por diferentes puntos de la ciudad de La Laguna.

El total de dinero abonado por los boletos robados, pertenecientes a cinco receptores de La Laguna, era de 845.515 pesetas. Las recepciones pertenecen a Barrio Nuevo, Bazar Alvaro, San Benito, urbanización La Verdellada y calle de San Antonio, cinco de los ocho receptores de la localidad.

La delegación del Patronato de Apuestas Mutuas ha informado a Efe que se anulan todos los boletos de esos cinco receptores y que se devolverá su dinero a todos los apostantes que hayan sellado sus boletos en esos comercios.

En la delegación tinerfeña se ha montado un turno de guardia en espera de que se produzca el hallazgo de las dos sacas robadas, para trasladarlas inmediatamente a Madrid, para que puedan entrar en el escrutinio, aunque el tiempo es corto ya que esta misma tarde se disputa el choque Real Sociedad-Betis y habrá que llegar a la capital de España antes de que finalice ese encuentro.

Tenis: perdió Higueras en Toronto

El canadiense Glenn Michibata ha proporcionado una gran sorpresa al imponerse al español José Higueras, por 7-6 (7-1) y 6-4, en el curso de la tercera jornada del torneo de exhibición de tenis que se celebra en Toronto.

La victoria constituye un éxito para el jugador canadiense, de 21 años de edad y clasificado el 75 en el ranking mundial, pese a que, tanto el vencedor como el vencido, han quedado eliminados del torneo que, dotado con 250.000 dólares (unos cuarenta millones de pesetas), se disputa por el sistema de liguilla.

Piquet, multado por exceso de velocidad

Imperia (Italia), 4 Feb. (Efe).— El piloto brasileño Nelson Piquet, actual campeón del mundo de fórmula-1, ha sido multado por la policía italiana por viajar por la autopista de Las Flores a una velocidad crucero de 200 kilómetros por hora.

LOTERIA NACIONAL

SORTEO DEL DIA
4 DE FEBRERO DE 1984

Diecisiete series de 80.000 billetes cada una

SORTEO 5/84

Lista acumulada de las cantidades que han correspondido a los números premiados, clasificados por su cifra final

Estos premios podrán cobrarse hasta el día 4 de mayo de 1984, INCLUSIVE

1		2		3		4		5		6		7		8		9		0	
Números	Pesetas	Números	Pesetas	Números	Pesetas	Números	Pesetas	Números	Pesetas	Números	Pesetas	Números	Pesetas	Números	Pesetas	Números	Pesetas	Números	Pesetas
03501	27.500	03502	25.000	03503	27.500	03504	25.000	03505	25.000	03506	25.000	03507	25.000	03508	25.000	03509	25.000	03510	25.000
03511	27.500	03512	25.000	03513	27.500	03514	25.000	03515	25.000	03516	25.000	03517	25.000	03518	25.000	03519	25.000	03520	25.000
03521	27.500	03522	25.000	03523	27.500	03524	25.000	03525	25.000	03526	25.000	03527	25.000	03528	25.000	03529	25.000	03530	25.000
03531	27.500	03532	25.000	03533	27.500	03534	25.000	03535	25.000	03536	25.000	03537	25.000	03538	25.000	03539	25.000	03540	25.000
03541	27.500	03542	25.000	03543	27.500	03544	25.000	03545	25.000	03546	25.000	03547	25.000	03548	25.000	03549	25.000	03550	25.000
03551	27.500	03552	25.000	03553	27.500	03554	25.000	03555	25.000	03556	25.000	03557	25.000	03558	25.000	03559	25.000	03560	25.000
03561	27.500	03562	25.000	03563	52.500	03564	25.000	03565	25.000	03566	25.000	03567	25.000	03568	25.000	03569	25.000	03570	25.000
03571	334.630	**03572**	**5.000.000**	03573	334.630	03574	25.000	03575	25.000	03576	25.000	03577	25.000	03578	25.000	03579	25.000	03580	25.000
03581	27.500	03582	25.000	03583	27.500	03584	25.000	03585	25.000	03586	25.000	03587	25.000	03588	25.000	03589	25.000	03590	25.000
03591	27.500	03592	25.000	03593	27.500	03594	25.000	03595	25.000	03596	25.000	03597	25.000	03598	25.000	03599	25.000	03600	50.000
06201	27.500	06202	25.000	06203	27.500	06204	25.000	06205	25.000	06206	25.000	06207	25.000	06208	25.000	06209	25.000	06210	25.000
06211	27.500	06212	25.000	06213	27.500	06214	25.000	06215	25.000	06216	25.000	06217	25.000	06218	25.000	06219	25.000	06220	25.000
06221	27.500	06222	25.000	06223	27.500	06224	25.000	06225	25.000	06226	25.000	06227	25.000	06228	25.000	06229	25.000	06230	25.000
06231	27.500	06232	25.000	06233	27.500	06234	25.000	06235	25.000	06236	25.000	06237	25.000	06238	25.000	06239	25.000	06240	25.000
06241	27.500	06242	25.000	06243	27.500	06244	25.000	06245	25.000	06246	25.000	06247	25.000	06248	25.000	06249	25.000	06250	25.000
06251	27.500	06252	25.000	06253	27.500	06254	25.000	06255	25.000	06256	25.000	06257	25.000	06258	25.000	06259	25.000	06260	25.000
06261	27.500	**06262**	**1.175.000**	**06263**	**20.000.000**	**06264**	**1.175.000**	06265	25.000	06266	25.000	06267	25.000	06268	25.000	06269	25.000	06270	25.000
06271	27.500	06272	25.000	06273	27.500	06274	25.000	06275	25.000	06276	25.000	06277	25.000	06278	25.000	06279	25.000	06280	25.000
06281	27.500	06282	25.000	06283	27.500	06284	25.000	06285	25.000	06286	25.000	06287	25.000	06288	25.000	06289	25.000	06290	25.000
06291	27.500	06292	25.000	06293	27.500	06294	25.000	06295	25.000	06296	25.000	06297	25.000	06298	25.000	06299	25.000	06300	25.000
63301	27.500	63302	25.000	63303	27.500	63304	25.000	63305	25.000	63306	25.000	63307	25.000	63308	25.000	63309	25.000	63310	25.000
63311	27.500	63312	25.000	63313	27.500	63314	25.000	63315	25.000	63316	25.000	63317	25.000	63318	25.000	63319	25.000	63320	25.000
63321	27.500	63322	25.000	63323	27.500	63324	25.000	63325	25.000	63326	25.000	63327	25.000	63328	25.000	63329	25.000	63330	25.000
63331	27.500	63332	25.000	63333	27.500	63334	25.000	63335	25.000	63336	25.000	63337	25.000	63338	25.000	63339	25.000	63340	25.000
63341	27.500	63342	25.000	63343	27.500	63344	25.000	63345	25.000	63346	25.000	63347	25.000	63348	25.000	63349	25.000	63350	25.000
63351	**577.500**	**63352**	**10.000.000**	**63353**	**577.500**	63354	25.000	63355	25.000	63356	25.000	63357	25.000	63358	25.000	63359	25.000	63360	25.000
63361	27.500	63362	25.000	63363	52.500	63364	25.000	63365	25.000	63366	25.000	63367	25.000	63368	25.000	63369	25.000	63370	25.000
63371	27.500	63372	25.000	63373	27.500	63374	25.000	63375	25.000	63376	25.000	63377	25.000	63378	25.000	63379	25.000	63380	25.000
63381	27.500	63382	25.000	63383	27.500	63384	25.000	63385	25.000	63386	25.000	63387	25.000	63388	25.000	63389	25.000	63390	25.000
63391	27.500	63392	25.000	63393	27.500	63394	25.000	63395	25.000	63396	25.000	63397	25.000	63398	25.000	63399	25.000	63400	25.000
Terminaciones		**Terminaciones**		**Terminaciones**		**Terminaciones**		**Terminaciones**		**Terminaciones**		**Terminaciones**		**Terminaciones**		**Terminaciones**		**Terminaciones**	
1	2.500	622	25.000	033	27.500	124	25.000	725	25.000	146	25.000	417	25.000			449	25.000	070	25.000
		802	25.000	773	27.500	144	25.000	995	25.000	816	25.000					709	25.000	600	25.000
				823	27.500														
				63	27.500														
				3	2.500														

PREMIO ESPECIAL AL DECIMO

El décimo o fracción 2.ª de la serie 10.ª del billete número 06263 ha obtenido, además, el premio especial de 27.000.080 pesetas

M.C.D. 2022

ANUNCIOS ECONOMICOS

Domingos y martes: 11 ptas. palabra
Miércoles a sábados: 10 ptas. palabra (Mínimo 10 palabras)

Se recogen en nuestras oficinas Paseo Mallorca, 9-B, 1.º y Gremio Silleros, Polígono La Victoria y en Agencias de Publicidad

Guia de Secciones

bolsa inmobiliaria
AGENTES DE LA PROPIEDAD INMOBILIARIA Y ADMINISTRADORES DE FINCAS

1 SOLARES Y TERRENOS
2 LOCALES Y DESPACHOS
3 FINCAS
4 ALQUILERES
5 CHALETS
6 APARTAMENTOS
7 CASAS Y PISOS
8 TRASPASOS

bolsa inmobiliaria
PARTICULARES

9 SOLARES Y TERRENOS
10 LOCALES Y DESPACHOS
11 FINCAS
12 ALQUILERES
13 CHALETS
14 APARTAMENTOS
15 CASAS Y PISOS
16 TRASPASOS

bolsa del motor

17 MOTOS
18 AUTOMOVILES
19 CAMIONES

bolsa del trabajo

20 DESEAN TRABAJO
21 OFRECEN TRABAJO

otras secciones

22 HOSPEDAJES
23 ENSEÑANZAS
24 MUSICA
25 RADIO Y TELEVISION
26 NAUTICA
27 COMPRAS
28 VENTAS
29 PERDIDAS
30 TRANSPORTES
31 DIVERSOS
32 PERSONALES
33 MASAJES
34 PRESTAMOS
35 NEGOCIOS
36 PROFESIONALES
37 ANIMALES DOMESTICOS
38 FUTUROLOGIA

bolsa inmobiliaria
AGENTES DE LA PROPIEDAD INMOBILIARIA Y ADMINISTRADORES DE FINCAS

1 SOLARES Y TERRENOS

PUERTO DE ANDRAITX, situación privilegiada, maravillosa panorámica, entre Puerto Andraitx y Cala Llamp 6.200 m.2. P.V. 5.000.000.- BELTRAN, 671663, 222211, 227219, 225627. (23)

PUERTO DE ANDRAITX solar primera línea, permiso construcción 3.200 m.2, (junto al mar). Precio interesante. BELTRAN, 671663, 222211, 227219, 225627. (20)

ZONA Bahía Grande, Bahía Azul, Costa den Blanes, Bonanova, Cala Blava, Pont D'Inca Nou, Es Garrovers, para información: LAMAS. 418951. (20)

SON ESPAÑOL se vende parcela rústica lindante calle asfaltada y con agua. 1000-2000 ó 3000 m2. Tel. 214253, horas oficina. (24)

LA RAPITA vendo magnífico solar, 500 m2, 1.700.000.- 297388 468866. (10)

OCASION solar Palmañola, 1.000 metros esquina contado, 2.500.000. MOISES 466766 (10)

BAHIA GRANDE, solar 1.800 m.2 (3 solares) pista tenis, cancha frontón, cimentación chalet, vallado, garaje, aseo, 4.500.000. Facilidades, aceptaría permuta, pago rápido sustancioso descuento, Ref. 1055 API. 203630. (28)

PORTOL magnífico solar 1.800 m.2 vallado, piscina 66 m.2, permisos planos pagados, inmejorables vistas sobre Palma, 2.800.000. Facilidades Ref. 1189 API. 203630. (22)

SON SARDINA bonita parcela 1.900 m.2, mucha agua, electricidad, posibiliad de edificación, hace esquina, precio 1.500 m.2 Ref. 1191 API 203630. (21)

BAHIA AZUL, solar 610 m.2, esquina, todos los servicios, a 2.000 Pts. M.2 RAMON. 226959. (15)

SOLAR SON VIDA, buenas vistas, 3.100 m.2, buen precio. RAMON. 226959. (11)

PALMA NOVA, solar 860 m.2, apto apartamentos o chalet. 4.000.000 pts. Entrada 1.000.000, resto tratar. COMAMALA. 298558. (16)

PONT D'INCA, solar 400 m.2, 2.100.000 Pts. A convenir. COMAMALA 298558. (11)

CALA BLAVA-BELLAVISTA, solar 1.400 m.2, 4.000 Pts. M.2 COMAMALA. 298558. (11)

SON ROQUETA, 510 m.2, edificable, agua, luz, vallado, poco desnivel, buena orientación. 2.750.000. 212402. COTONER. (15)

SON VIDA, 2.243 m.2 edificable, agua, luz, 7.700.000. Facilidades. 212402. COTONER. (11)

BONANOVA, 700 m.2 edificable, agua, lluz, 4.410.000. Facilidades. 212402. COTONER. (10)

OCASION SON VIDA 3.100 m2, excelente situación, 6.825.000 ptas. facilidades. MONSERRAT. 227702. (12)

SON VIDA solar 2.000 m2, buena situación, a 3.500 ptas. m2, COLL APl. 226449. (14)

PAGUERA solar 1.100 m2, buena situación a 50 m. playa, 6.300.000 facilidades. COLL APl. 226450. (15)

PORTOL NOU solar con permiso edificación 700 m2, 1.500.000, entrada 600.000, resto 4 años. POU. 225234. (15)

S'INDIOTERIA solar de 700 m2, cercado, posibilidad construcción planta baja y 2 pisos. SEBASTIAN FRAU. 227497. (16)

BAHIA AZUL 600 m2, edificable, agua, electricidad, buena orientación, precio 1.000.000 ptas. facilidades dos años. Informa MADE. 211485. (18)

PONT D'INCA NOU solares edificables, todos servicios, facilidades. 463248. (10)

2 KMS PALMA parcelas permiso edificación, todos servicios, facilidades. 463248. (10)

INDIOTERIA Pla de Na Tesa, Son Ferriol, parcelas regadío desde 700 ptas. m2. 463248. (13)

PARCELAS a 2 km. de Palma, junto antigua fábrica cervezas Pripps, tierra muy buena, a 800 ptas. el m2, 2.000 m2, o más, agua abundante en propiedad. RIGO. 217122-217506. (32)

CONSTRUCTOR

Tengo 2 solares de 600 m2, dispuestos para que Vd. construya un chalet. Buen negocio. Venga a comprar. Tel: 237112.

VENDO SOLAR
SOBRE LA PLAYA

A 18 Km. de Cort, 12.000 M2., para construir 6 alturas y 30% de edificación. Servicios de alcantarillado, agua y electricidad a pie de solar. Vista, situación y precio inigualables 6.000 Ptas. por m2. (Facilidades).

Infórmese y se convencerá que no hay otro solar igual en Mallorca.

Telf.: 237112.

2 LOCALES Y DESPACHOS

PASEO MALLORCA: magnífico local, entresuelo, única planta, ascensor privado, directamente al local, situación privilegiada, bien distribuido para hacer varios despachos, dos puertas entrada independientes 230 m.2. Precio venta interesante BELTRAN, 671663-222211-227219-225627. (34)

DISPONEMOS DE LOCALES ZONAS Santa Ponsa primera línea, Cala Vinyes y en diversas zonas de Palma interesados LAMAS. 418951. (19)

LOCAL de 225 m2., dos calles, zona Balanguera, divisible, precio: 20.000.000 entrada 20%, resto 5 años. Tel. 227750 (18)

LOCAL EN PONS Y GALLARZA, 125 m.2 . Precio: 4.500.000 Pts. RAMON. 226959.

BALMES. Vendo local 300 metros. 10.450.000. Cambiaría por piso o finca rústica. Telno. 272265. (14)

ZONA HONDEROS principio, local alquiler 80 m2. 15.000 ptas. COMAMALA 298558. (11)

PASEO MARITIMO vendo local chaflán muy comercial, otros locales misma promoción. ALZINA. 223548. (14)

CENTRO COMERCIAL LOS GERANIOS vendo tienda pleno rendimiento, 100 m2. MASSIP. 211247. (12)

APARCAMIENTOS junto Juan Alcover, C/. Bdo. Calvet, llaves en mano, pequeños y grandes contado precio muy interesante. A. BENNASSAR. Tel. 225808. (21)

JUNTO CALLE SINDICATO vendo carnicería, completamente montada, 3.000.000. POU. 225234. (11)

EL TERRENO vendo local 90 m2, nuevo a estrenar, aseo, suelos cerámica, 3.500.000, facilidades. POU. 225234. (16)

ZONA PLAZA GARCIA ORELL entresuelo de 50 m2, ideal para despacho, recibidor, dos salas, baño, teléfono, precio 1.600.000 ptas. Informa MADE. 211485. (22)

ZONA SAN MIGUEL despacho sobre 40 m2, 2 dependencias, teléfono, 15.000. LINDE. 216814. (13)

BLANQUERNA alquilo aparcamiento coche, 5.000. LINDE. 216814. (10)

OPTIMO LOCAL planta con piso vivienda, fuerza motriz, 7.500.000. 463248. (10)

BLANQUERNA local 130 m2, buena situación apto cualquier negocio, 3.700.000. GAMES. 216668. (12)

ZONA 31 DICIEMBRE local 270 m2, magnífica situación, 12.000.000. GALMES. 216668-223127. (12)

ZONA EUSEBIO ESTADA despacho 120 m2, 2 dependencias grandes, 2 aseos, ideal gestorías, consultas, etc., 2.500.000, facilidades. GALMES. 216668-223127. (20)

ZONA VALPARAISO restaurante lujo, 336 m. completamente equipado, enmoquetado, perfecto estado, vista fabulosa. Informes. 224991. (15)

VIA ALEMANIA junto nuevos Juzgados, despachos en alquiler, precio 27.000 mes. GILI. 213950. (13)

INVERSION 12%
(Revalorizable anualmente)
Vendo tienda en Palma Nova

Muy bien situada (junto Hotel Morocco). La tienda está alquilada con cláusula de revisión anual. El alquiler representa el 12% anual del precio de la tienda. Dicho 12% se aumenta anualmente de acuerdo con índice oficial de variación de alquileres.

PRECIO TIENDA:
9.000.000 Ptas. contado.
Tel.: 227560 (mañanas).

3 FINCAS

RUSTICAS: disponemos de rústicas en varias zonas Puerto de Andratx, Andratx, Calviá, Capdellá, Puigpunyent, Orient, Galilea, Banyalbufar, Estellencs. Precios desde: 6.000.000. BELTRAN, 671663-222211-227219-225627. (26)

A 8 KM. PALMA, parcelas de 2.000 m.2 con agua, buena situación, tierra cultivable, forma de pago: sin entrada, resto 2 años y medio. LAMAS. 418951. (27)

BINIALI, a 100 m. pueblo, 3.067 m.2 de terreno, con chalet a estrenar, 3 dormitorios, salón comedor, baño, cocina, muy buen acceso, 3.700.000. Facilidades. LAMAS. 418951. (27)

CONSELL. Cerca del pueblo, 3.500 m.2 de terreno, todo vallado, frutales en producción, casa con 110 m.2 construido, buen acceso. Facilidades LAMAS. 418951. (25)

SANTA EUGENIA caseta nueva, con chimenea y algibe, aseo. 2.500 m2 tierra buena. Entrada 600.000 pts, resto a convenir. BESTARD 243808. (21)

ALGAIDA Ses Maioles, caseta nueva, salón comedor con chimenea, aseo y algibe. Terreno con almendros. Agua canalizada y luz al borde. Entrada 700.000, resto facilidades. BESTARD 243808. (27)

ALGAIDA vendo chalet, tres habitaciones, baño, cocina, salón comedor, 2.000 m2. terreno viña y almendros. Precio 2.800.000. BESTARD 243808. (20)

SANTA EUGENIA caseta con terreno, cercado pared. Entrada 500.000, resto facilidades. BESTARD 243808. (13)

SANTA EUGENIA 2.000 m2, terreno, bonita situación. Entrada 200.000 pts. resto facilidades. BESTARD 243808. (13)

SANCELLAS caseta con chimenea, algibe, aseo y un cuartón terreno. Bonita situación. Entrada 600.000, resto convenir. BESTARD 243808. (19)

CASA BLANCA 3 últimas parcelas de 2.000 m2, con agua canalizada. Entrada 200.000, resto facilidades. BESTARD 243808. (17)

ALGAIDA una cuarterada con agua canalizada al borde. Entrada 400.000. BESTARD 243808. (12)

RUSTICA EN CALVIA a 500 mts, pueblo, 7.000 m2., caseta aperos, permiso construcción, posibilidad agua y luz, precio 3.800.000 facilidades. Tel. 227750 (22)

RUSTICA EN PORTO COLOM 14.000 m2., pie de carretera, agua, luz, teléfono, caseta de aperos, permiso construcción, precio: 3.500.000 facilidades. Tel. 227750 (22)

SANCELLES, 1.700 m.2, cercada, casa amueblada, 2 habitaciones, baño cocina, comedor, piscina, frutales, 3.500.000. Facilidades 212402. COTONER. (17)

SANCELLES, 4.000 m.2, pinar, luz pie solar, cercada. Facilidades. 212402 COTONER. (11)

SANTA MARIA, 3.200 m.2 frutales, casa 200 m.2, 2 plantas, baño, 2 aseos, 3 dormitorios dobles, agua, cocina, despensa, salón comedor, 3 chimeneas, terraza, garaje 6.600.000. 212402. COTONER. (28)

ZONA CAS BUSO, Llucmajor, finca 15 cuarteradas, cercada, casa mallorquina, agua potable, 20 L/h. frutales, huerta 18.000.000. Facilidades. 212402. COTONER. (20)

DESDE 2.000 m.2 agua, luz, Cra. Arenal - Llucmajor Km. 3 Desde 400 pts. m.2 Facilidades convenir. 212402. COTONER. (20)

CARRETERA VIEJA BUNYOLA, casa mallorquina, nueva, dos plantas, 4 dormitorios dobles, dos baños, cocina amueblada, lavadero, garaje, 1.500 m.2. terreno, 14.000.000. Facilidades Ref. 1216 API. 203630. (26)

CARRETERA VALLDEMOSSA, principio, gran casa mallorquina, dos plantas, 9.000 m.2, frutales, jardín, pérgola, garaje, estanque, agua, luz, 16.000.000, más información Ref. 1207 API 203630. (24)

ALGAIDA 7.500 m.2, vallado, chalet legalizado, 3 dormitorios, baño, terrazas, aljibe, dependencias animales, 3.800.000, entrada 1.200.000, resto convenir. Ref. 1210 API. 203630. (20)(22)

RUSTICA 3.500 m.2, buena tierra, casa 2 dormitorios, posibilidad electricidad y agua. Precio: 2.200.000 Pts. RAMON. 226959. (17)

RUSTICA 150 cuarteradas, cultivo y bosque, casas antiguas bien cercada, camino asfaltado. RAMON 226959. (14)

ALGAIDA, 9 cuarteradas, cultivo y pinar, bien cercada. Precio: 8.000.000 Pts. RAMON 226959. (13)

EN MONTUIRI disponemos de casa, 4 dormitorios, cocina, salón, gran patio, 4.200.000 a convenir. SANMARTIN. 225342. (16)

SANTA EUGENIA. Media cuarterada, caseta cisterna, arbolado. 1.635.000. Facilidades. Telf. 272265. (11)

COSTITX. 3.500 metros cercado pared. Arbolado aljibe, edificable. 765.000. Facilidades. Teléfono 272265. (12)

COSTITX. 4.000 metros cuadrados cercado pared. Caseta mallorquina, cisterna, frutales. 1.450.000. Facilidades. Teléfono 272265. (13)

PALMA. 54.000 metros regadío. Cercado pared. Grandiosas casas mallorquinas, dependencias. Luz y agua. 23.000.000. Cambiaría por pisos. Tel. 272265. (20)

COSTITX. Un cuartón tierra buena. Caseta habitable, cisterna, cercado pared. 1.465.000. Facilidades. Teléfono 272265. (14)

SANCELLAS. 4.000 metros. Caseta, cisterna, encinas y cultivo. 1.625.000. Facilidades. Tel. 272265. (12)

CARRETERA SINEU. 2.000 metros edificable. Junto carretera 675.000. Facilidades. Tel. 272265. (11)

COSTITX. 1/2 cuarterada cercada pared. Arbolado, tierra buena. 765.000. Facilidades. Tel. 272265. (11)

COSTITX. 1/2 cuarterada cercada pared. Arbolado, tierra buena. 765.000. Facilidades. Teléfono 272265. (13)

COSTITX. Un cuartón zona regadío. Permiso edificación. 675.000. Facilidades. Teléfono 272265. (11)

VENDO FINCAS desde 50.000 de entrada, 8.000 mensuales. Tel. 272265. (10)

COSTITX. 2.000 metros cercado pared. Algarrobos, almendros. Edificable 665.000. Facilidades. Teléfono 272265. (12)

SANCELLAS. Media cuarterada cercada pared. Caseta, cisterna, junto carretera. 1.435.000. Facilidades. Teléfono 272265. (13)

COMPRO FINCAS máximo 30 Km. Palma. Pago contado. Teléfono 272265. (10)

CARRETERA SINEU. 2.000 metros arbolado. Cercado pared, caseta, cisterna, 1.165.000. Facilidades. Teléfono: 272265. (13)

COSTITX. 4.000 metros cercado pared. Encinas, tierra buena. 835.000. Facilidades. Tel. 272265. (13)

5 KM. PALMA vendo casa antigua totalmente reformada, 2 plantas, porche, solar opcional hasta 7.000 m2, apto vivienda o vivienda-negocio restauración. ALZINA. 223548. (25)

ESPORLAS cuarterada vallada, caseta piedra, preciosas vistas, 2.650.000, facilidades. 463248. (10)

CARRETERA ESPORLAS magnífica finca 8 cuarteradas, 5.000 frutales, plena producción, estanques, pozos, maquinaria, cámaras frigoríficas, dependencias, vivienda, 32.000.000, facilidades. Monserrat. 227702. (21)

PARCELA 15.000 m2, agua, luz, vallada, 300 pesetas m2, 12 kilómetros Palma, entrada 20%, resto muchas facilidades. Monserrat. 227702. (19)

SANTA EUGENIA casa 3 dormitorios, baño, cocina, salón con chimenea, cercada pinar 5.000 m. terreno, pinar, placas solares, 6.000.000. PAZOS. 463966. (21)

SANCELLAS caseta antigua, cercada árboles varios, 8 cuarteradas, 9.000.000. PAZOS. 463966. (11)

BINISALEM 2 cuarteradas, casas muy bien conservadas, frutales, agua pozo, luz, 10.000.000. facilidades. PAZOS. 463966. (15)

LLORET casa rústica, 7.100 m. terreno, cercada pared y rejilla, agua cisterna, luz, 4.000.000, entrada 2.000.000 resto convenir. PAZOS. 463966. (20)

MONTUIRI 4.000 m. casa para reformar, edificable, cercada, frutales, luz cerca, 2.700.000. PAZOS. 463966. (14)

SON FERRIOL chalet 90 m2 3 dormitorios, baño, cocina, salón, terraza, chimenea, aljibe (piscina) agua, luz, 2.000 m2 terreno. 4.900.000, entrada 900.000 resto 25.000. PAZOS. 463966. (27)

BUÑOLA 7.100 m. terreno, casa 3 dormitorios, baño, cocina cercada, frutales, luz, 6.825.000, facilidades. PAZOS. 463966. (16)

CONSELL casa mallorquina habitable, 6 dormitorios, salón, cocina, jardín 100 m2, frutales, 5.000.000, facilidades. COLL APl. 226449. (17)

ESPORLAS casa mallorquina amueblada, 5 dormitorios, baño, salón chimenea, estufa cascara de almendra, cocina amueblada, terraza, jardín, frutales, 4.900.000. COLL APl. 226450. (23)

ALGAIDA 1.750 m2, arbolado, acceso asfaltado, 650.000, facilidades 2 años. COLL APl. 226449. (13)

ALGAIDA 2 cuarteradas, casa amueblada, 2 dormitorios, comedor, chimenea, cocina, aseo, cisterna 20.000 l. pinar, mucha caza, asfaltado, 3.250.000 ptas. facilidades. CIUTAT (G. Abraham). 221154. (27)

SON FERRIOL 4'5 cuarteradas, terreno llano, molino con pozo y estanque, casa 3 dormitorios, con cisterna, nave para animales cubierta. SEBASTIAN FRAU. 227497. (23)

ALGAIDA Ses Maioles, dos cuarteradas valladas pared, almendros, casita campo para reformar, agua y electricidad cerca finca, buen acceso, precio 2.500.000 ptas. Informa MADE. 211485. (26)

ALARO 60 m2, aproximadamente de solar, casa para reformar, planta y piso, precio 500.000 ptas. Informa MADE. 211485. (18)

SANTA MARIA fabulosa casa antigua, completamente reformada, 4 dorm. 2 salones, comedor, chimenea, piscina grande, 13.000 m. terreno completamente vallado, pozo propio, garaje 4 coches, amueblado completamente, facilidades. JAVIER JIMENEZ. 452850-452761. (32)

POLLENSA 160 cuarteradas, cultivo, bosque, pozo 30.000 l. gran casa piedra mucho carácter, muy buena situación, caza, buen acceso, facilidades. JAVIER JIMENEZ. 452850-452761. (24)

POLLENSA-CAMPANET 200 cuarteradas, cultivo olivar, bosque, caza, cercada, fabulosas casas, dependencias. Informes. JAVIER JIMENEZ. 452850-452761. (17)

CHALET VALLDEMOSA estilo mallorquín, señorial, 2 plantas, 6 dorm. 6 baños, gran sala, comedor, cocina amueblada, 200 m. jardín, fabulosas vistas. Facilidades. JAVIER JIMENEZ. 452850-452761. (25)

ATENCION PROPIETARIOS

Por gran demanda precisamos chalets, casas de campo y fincas rústicas. Gestión rápida. LOPEZ REDONDO. Tel. 402029

M.C.D. 2022

3 FINCAS

RUSTICAS

Arenal-Lluchmayor, Km. 3. Desde 2.000 m2, con agua y luz. Precio: 800.000. Ptas. Entrada 200.000 Ptas. Resto facilidades a convenir. Tel.: 212402.

4 ALQUILERES

BELTRAN INMOBILIARIA. Alquileres de todas clases. Avd. Alejandro Rosselló,15-2º. Edificio Minaco. Tel 222211-227219-225627.

SE ALQUILA Apartamento lujo con muebles, en el Terreno, 1 dormitorio, gastos comunidad incluidos. 33.000 Ptas. FINCAS PALMA. Plaza Santa Catalina Thomas. 18. (23)

INTERESAN pisos para alquilar, con o sin muebles. Agencia FERNANDEZ. Tel.: 215251. (12)

JUNTO HIPER alquilo local 400 m2., precio 70.000. Tel. 297388-298098 (11)

SE ALQUILA piso sin muebles, céntrico, 4 dormitorios, baño y aseo, 35.000 ptas. FINCAS PALMA Pza. Santa Catalina Thomás, 18. (20)

MATEO JAUME administrador. Alejandro Rosselló, 24. Can Pastilla pisos amueblados 3 y 2 dormitorios. (14)

MATEO JAUME, administrador. Alejandro Rosselló, 24. Berengario de Tornamira Entlo. apto para oficina o vivienda. (15)

MATEO JAUME, administrador. Alejandro Rosselló, 24. Arquitecto Bennassar piso 2 dormitorios 17.000 pts. (13)

MATEO JAUME, administrador. Alejandro Rosselló, 24. Coll den Rebassa Piso 2 dormitorios 15.000. (13)

MATEO JAUME, administrador. Alejandro Rosselló, 24. Junto Avenidas espacioso piso antiguo. (11)

MATEO JAUME, administrador. Alejandro Rosselló, 24. Junto Pedro Garau apartamento 1 dormitorio 14.000. (13)

MATEO JAUME, administrador. Alejandro Rosselló. 24. Despachos 40 y 100 m.2 en C/. San Miguel. (15)

MATEO JAUME administrador. Alejandro Rosselló, 24. Local junto Pedro Garau 550 m.2 60.000 pts. (14)

PROPIETARIOS de viviendas confíenos su alquiler y administración MATEO JAUME agente inmobiliario. Avda. Alejandro Rosselló, 24. Tel. 460750. (18)

SON CALIU. Alquilo supermercado totalmente equipado a 20 m. de la playa magnífica situación, terrazas, construido 450 m.2 LAMAS. 418951. (21)

A ESTRENAR alquilo piso sin muebles, 3 dormitorios, 2 baños, en C/ Manacor junto Avenidas. 28.000.- 297388 - 298098. (18).

ALQUILO piso amueblado, Aragón, 3 dormitorios, baño, 24.000 mensuales. MOISES 466766 (11)

ALQUILO piso amueblado. Reyes Católicos, 3 dormitorios, 24.000 mensuales. MOISES 466766 (11)

PALMA NOVA, ático 3 dormitorios,amplia terraza, vista mar. 35.000 Pts. COMAMALA 298558. (13)

JUNTO PUENTE TREN, 4 dormitorios, amueblado. 26.000 Pts. COMAMALA. 298558. (10)

SON DURETA, 3 dormitorios, amueblado, 28.000 Pts. COMAMALA 298558. (10)

JUNTO PLAZA REYNA, estudio amueblado. 14.500 pts. COMAMALA. 298558. (10)

PLANTAS BAJAS-PISOS 2-3-4 dormitorios, diferentes zonas, con-sin muebles desde 20.000 mensual. SOLER 450400. (18)

ZONA PLAZA PEDRO GARAU alquilo piso 1º sin ascensor, 3 dormitorios, sin muebles, ptas. 19.500. Inmobiliaria Valls. 221688. (18)

C/ VELAZQUEZ alquilo piso sin muebles apto para vivienda o despacho, 4 dormitorios. Ptas. 30.000. Inmobiliaria Valls. 221688. (18)

C/ ARCHIDUQUE LUIS SALVADOR piso sin muebles, 3 dormitorios, Ptas. 19.500 Inmobiliaria Valls. 221688. (14)

C/ TIZIANO piso amueblado 3 dormitorios, muy soleado. Ptas. 24.500. Inmobiliaria Valls. 221688. (13)

ZONA PLAZA PEDRO GARAU piso amueblado, 3 dormitorios, teléfono, aparcamiento. Ptas 27.000. Inmobiliaria Valls. 221688. (15)

NAVE INDUSTRIAL S'ESGLAIETA alquilo 200 m. con teléfono. Ptas. 30.000. Inmobiliaria Valls. 221688. (13)

ALQUILERES Fray Junípero Serra, 5 dormitorios, 2 baños, aseo, sala-comedor, cocina amueblada, calefacción central, 1 plaza garaje, 60.000. TEKY. 223927.

SON DAMETO 3 dormitorios, piscina y tenis comunitario, gran calidad, calefacción, aparcamiento 2 plazas, buena vista. 70.000. TEKY. 223827. (19)

CAMPOS chalet, 2.000 mts. solar, frutales, 3 dormitorios, 1 baño, cocina con chimenea, 25.000. TEKY. 223927. (16)

AUSIAS MARCH piso sin muebles, 3 dormitorios, salón, cocina, baño, aseo. 28.000. PAZOS. 463966. (14)

VALLDEMOSA chalet amueblado lujo, 3 dormitorios, gran terraza, vistas estupendas, 6.000. PAZOS. 463966. (13)

FORTI alquilo 2 locales 70 m2. 25.000 mes. 40 m2. 18.000. 222116. PEREZ. (13)

ALQUILO local 150 m2, calle principal, preparadísimo cualquier negocio, 65.000. 222116. PEREZ. (12)

ARENAL apartamento amueblado o dormitorio, baño, cocina, 20.500 gastos comunitarios incluidos. POU. 225234. (13)

CAN PASTILLA apartamento 1 dormitorio, baño, cocina, 20.000 mensuales, POU. 225234. (10)

PLAZA HORNABEQUE piso lujo 3 dormitorios, amueblado, aire acondicionado, hilo musical, calefacción, teléfono, comunidad incluida, 45.000. POU. 225234. (18)

ZONA HACIENDA ático amueblado con mucho gusto, 2 dormitorios dobles, 2 baños, espléndida terraza, teléfono, 48.000 ptas. mensuales. Informa MADE. 211485. (22)

SON DAMETO gran piso sin muebles, excepto en cocina, 4 dormitorios, baño, dos aseos, terrazas y vistas despejadas, calefacción, portería, 40.000 ptas. mensuales. Informa MADE. 211485. (26)

SON ARMADANS amueblado, 2 a 4 dormitorios, teléfono, terraza. OLMOS. 43.

PASEO MARITIMO amueblado, 3 dormitorios, 25.000. OLMOS. 43.

SON RAPINYA sin muebles, 3 dormitorios, terrazas, 27.000. OLMOS. 43.

ZONA PEDRO GARAU amueblado, 2 dormitorios, sin ascensor, 23.000. LINDE. 216814. (11)

CENTRO PALMA amueblado, 3 dormitorios dobles, baño, aseo, gran cocina amueblada, lavadora, teléfono, opción aparcamiento, 40.000. LINDE. 216814. (18)

TENIS 3 dormitorios, amueblado, teléfono, lavadora, TV. 35.000 ptas. OLMOS. 43.

BLANQUERNA amueblado, 3 dormitorios, teléfono, 24.000. OLMOS. 43.

TERRENO amueblado, 1 dormitorio, TV, terraza, 22.000. Olmos. 43.

BONANOVA apartamento en chalet amueblado, 1 dormitorio calefacción. Olmos, 43.

ALQUILO piso General Riera (amueblado) 2 dormitorios, 22.000. Tel. 226210. (10)

ALQUILO zona Toros, (sin muebles) 3 dormitorios. 29.000. Tel. 226210. (10)

SON ARMADAMS piso sin muebles lujo, 5 dormitorios, 2 baños, aseo, cocina amueblada, garaje, calefacción 60.000. GALMES. 216668. (18)

ZONA PLAZA MAYOR sin muebles, 2 dormitorios, baño, sala + comedor, 18.000. GALMES. 216668. (13)

ZONA CORREOS amueblado, 2 dormitorios, baño, calefacción, teléfono, 30.000. GALMES. 216668. (11)

PROPIETARIOS

Les actualizamos los alquileres y renovamos contratos. Fincas Palma. Pza. Santa Catalina Thomás, 18. Tel.: 214253.

BELTRAN AGENCIA INMOBILIARIA

ALQUILER CON MUEBLES

ZONA	DRM.	BÑOS.	PRECIO
CALA MAYOR	2	1	22.000'-
CALA MAYOR	2	1	17.000'-
CALA MAYOR	Estudio	1	12.000'-
LA CABANETA	3	1	22.000'-
SAN AGUSTIN	2	2	25.000'-
C'AN PASTILLA	2	1	25.000'-
C'AN PASTILLA	1	1	16.000'-
EL ARENAL	2	1	22.000'-
BENDINAT	Villa	2	90.000'-
SANTA PONSA	1	1	20.000'-
PALMA NOVA	Villa	2	120.000'-
PLAZA ESPAÑA	3	1	35.000'-
CAMP DE MAR	1	1	22.000'-
JAIME II	3	1	20.000'-
SAN TELMO	2	2	30.000'-
PORTO PI	2	1	22.000'-
SAN MIGUEL	3	2	45.000'-
PISOS SIN MUEBLES			
PLAZA CAPITOL	3	2	30.000'-
BORNE	4	3	45.000'-
BORNE	7	2	45.000'-
HIPER	3	2	22.000'-
PLAZA GARAU	3	2	25.000'-
TERRENO	2	1	20.000'-
AVENIDAS	3	1	17.000'-

Necesitamos pisos, apartamentos y villas, con y sin muebles.
Locales y despachos
ANTES DE ALQUILAR ¡CONSULTENOS! ¡NO SE ARREPENTIRA!
BELTRAN AGENCIA INMOBILIARIA
Edificio Minaco, 2.º-E - Tels. 222211 - 227219 - 225627

POR GRAN DEMANDA

necesitamos pisos
y chalets en alquiler.
TEKY Tel. 223927

5 CHALETS

DISPONEMOS DE MAGNIFICOS CHALETS ZONAS. Son Vida, Génova, Son Verí, Cala Blava, Bahía Azul, Bahía Grande, Paguera, Sa Cabaneta, para más información LAMAS. 418951. (24)

SECAR DEL REAL. Fantástica construcción, a estrenar, 4 dormitorios, 2 baños, cocina, 2 salones, garaje, jardín, muy buenas vistas. Facilidades. LAMAS. 418951. (22)

COSTA DEN BLANES. a estrenar, 3 dormitorios dobles, salón comedor, jardín cocina, baños, vistas al mar, excelentes acabados. 13.500.000. Facilidades. LAMAS. 418951. (22)

BAHIA AZUL chalet adosado a estrenar, tres habitaciones, jardín, cocina amueblada, lavandería, salón chimenea, cerámica y norte, precio 5.600.000 facilidades. Tel. 227750 (22)

COSTA D'EN BLANES chalet adosado, dos plantas, pequeño jardín, garaje, lavandería, terraza, amueblado, precio 7.000.000 facilidades. Tel. 227750 (18)

BAHIA AZUL chalet nuevo a estrenar, en parcela de 800 m2, tres habitaciones dobles, dos baños, cocina amueblada, salón comedor, chimenea, porches, buenas vistas, precio, 7.200.000 facilidades. Tel. 227750 (29)

PALMANYOLA chalet en solar, 900 m., 3 dormitorios dobles, baño, aseo, comedor, con chimenea, cocina amueblada, despensa, garaje, piscina, 9.000.000 MOISES 466766 (22)

DISPONEMOS gran chalet en Bendinat edificado sobre 3.500 m.2 dispone de todos los servicios, inmejorable situación 84.000.000. SANMARTIN. 225342. (20)

LLUCMAJOR chalet 150 m.2 4 dormitorios, salón comedor, terrazas, 3.500 m.2 terreno, 8.000.000 a convenir. SANMARTIN. 225342. (19)

LLUCMAYOR chalet terreno 3.500 m.2, 4 dormitorios, agua, luz energía solar, huerto 7.000.000 a convenir. SANMARTIN. 225342. (18)

ES FIGUERAL (MARRATXI): casa, 3 dormitorios, 2 baños, jardín 500 m.2, pequeña piscina, etc. Totalmente amueblada Precio 5.500.000. Entrada 2.000.000. Resto 4 años. SOLER. 450400. (25)

CAPDELLA, planta baja, tipo chalet, 3 dormitorios, garaje, madera norte, jardín 6.300.000 Pts. Facilidades 4 años, COMAMALA 298558. (18)

GALILEA, casas antiguas reformadas, 2 plantas, 5 dormitorios, 2 baños, jardín 11.000.000 Pts. Facilidades. COMAMALA 298558. (16)

BAHIA AZUL, 3 dormitorios dobles, 2 baños, cocina amueblada, salón comedor, garaje, jardín 7.000.000. Facilidades. 212402. COTONER. (17)

COSTA DEN BLANES, 1.200 m.2 pinar, 2 plantas, 3 dormitorios dobles, sala estar, salón comedor, chimenea, 2 baños, lavadero, terraza, terraza cubierta, aljibe, 14.500.000. Facilidades. 212402 COTONER. (27)

CALA PI, 1.300 m.2 140 m.2 construidos, dos plantas, 3 dormitorios dobles, armarios empotrados, sala comedor, chimenea, baño, aseo, terrazas, piscina 11.500.000. Facilidades 212402. COTONER. (25)

PORTALS NOUS chalet vistas inmejorables indestructibles, 3 dormitorios, baño, estudio, suite con baño privado, garaje, pavimentos mármol, todo calidad primera, solar 1.000 m.2, facilidades Ref. 1217 API. 203630. (28)

BUNYOLA CHALET estrenar, 3.500 m.2, jardín, dos dormitorios con armarios, baño completo, aseo ducha, gran salón, cocina con office, garaje, cuadras caballos, 9.000.000. Facilidades Ref. 1218 API. 203630 (28)

VENDO Chalet en La Bonanova con buena situación y buenas vistas, solar de 1.400 m2, 4 dormitorios, 4 baños, sala, comedor, piscina, bodega, lavandería, varias dependencias, casa posaderos, etc. Precio 35.000.000.- Pts. A convenir. Inf. tlf. 295343. (36)

CAN PASTILLA directamente del constructor, 3 dormitorios dobles, 2 armarios, baño, aseo, cocina completamente equipada, gran terraza, 3.800.000. RIGO. 217122-217506. (21)

CALA BLAVA primerísima línea, junto playa Arenal, apartamento de 2 dormitorios dobles con armarios empotrados, salón-comedor, chimenea, parcialmente amueblado, aparcamiento privado, maravillosas vistas, 5.000.000, facilidades RIGO. 217122-217506. (29)

CAS CATALA vendo chalet 3 plantas, solar 500 m2, lindante directamente con playa. ALZINA. 223548. (16)

COSTA DE'N BLANES disponemos interesantes ofertas chalets diferentes precios y condiciones. TEKY. 223927. (13)

LA MOLA fantástico, 3 dormitorios, 2 baños, piscina, garaje, terrazas, jardín, facilidades. TEKY. 223927. (14)

LA CABANETA 7.500 mts. frutales, jardín, riego aspersión, piscina, garaje, 3 dormitorios, 2 baños, gran calidad, facilidades. TEKY. 223927. (19)

PAGUERA 1.000 mts. solar 170 mts. construidos, vistas mar y montaña, 4 dormitorios, 2 baños, lujo, zona tranquila, precio interesante. TEKY. 223927. (22)

LLUCMAJOR 350 mts. 5 dormitorios, 2 baños, 3 chimeneas, barbacoa, 14.000 mts. de terreno vallado, facilidades. TEKY. 223927. (18)

BONANOVA casas-jardín, gran calidad, 4 dormitorios, 2 baños, 2 aseos, estudio con chimenea, ocasión. TEKY. 223927. (17)

CAPDELLA fantástica vista, 3 dormitorios, salón con chimenea, cocina-office, teléfono, gran calidad. TEKY. 223927. (15)

ESPORLAS casita Mallorquina, mucho estilo, 180 mts. jardín, 2 plantas, 2 dormitorios, 1 baño, garaje, precio, 4.500.000. TEKY. 223927. (19)

BAHIA AZUL a estrenar, 3 dormitorios, 2 baños, cocina amueblada, chimenea, vistas al mar, 750 mts. solar, 7.500.000. TEKY. 223927. (20)

COSTA DEN BLANES chalet estrenar, solar 700 m2, piscina, 4 dormitorios, 2 baños, 2 aseos-ducha, etc., garaje, 2 coches, maravillosa vista mar, 13.500.000, facilidades. MASSIP. 211247. (27)

PLAYA DE PALMA (Las Maravillas), edificados 250 m2, solar, 600 m2, baño, aseo-ducha, aseo, chimenea, gran cocina, etc. garaje, calefacción central. MASSIP. 2117996. (24)

SOMETIMES (Playa de Palma) Solar 1.100 m2, 4 dormitorios, sala-comedor, baño, aseo-ducha, etc. 20.000.000. facilidades. MASSIP. 211247. (18)

SOMETIMES? chalets estrenar, 3, 4 dormitorios, 2 baños, salón con chimenea, cocina amueblada, calefacción, terraza, muy buena calidad, garaje, jardín, precio interesante, buenas facilidades. LINDE. 216814. (26)

LA CABANETA solar 500 m2, 3 dormitorios, baños, terrazas, garaje, estrenar, 11.000.000. LINDE. 224479. (15)

DISPONEMOS chalets, desde 6.825.000 Palmañola, Carretera Buñola, Es Figueral, San Agustín, Santa Ponsa, Monserrat. 227702. (15)

CARRETERA BUÑOLA ocasión magnífico chalet 1.800 m2, construidos, 235 m2, 4 dormitorios, cocina, despensa, bodega, 2 baños, aseo, terraza, panorámica preciosa, barbacoa, frutales, flores, calefacción, amueblado, 11.500.000, facilidades. Monserrat. 227702. (30)

CHALET estrenar en Cala Pi primera línea, 4 dormitorios, dobles con armarios empotrados, sala-comedor con chimenea, 2 baños alicatados mármol, cocina alicatada mármol, suelos mármol, despensa, garaje, barbacoa, bodega discoteca con chimenea, jardín, precio 18.000.000 ptas. A BENNASSAR. Tel. 225808. (43)

LLUCHMAYOR chalet 2 dormitorios, aseo, salón, chimenea, coina amueblada, solarium, jardín, 4.000 m2 frutales, agua, luz, cercado, legalizado, 6.000.000, COLL API. 226450. (22)

PALMAÑOLA chalet 3 dormitorios, baño, salón, chimenea, cocina, garaje, piscina, 1.000 m2 jardín, frutales, 9.000.000, COLL API. 226449. (18)

ALGAIDA casa mallorquina 2 plantas, 2 dormitorios, baño, sala-comedor, chimenea, terrazas, cocina, despensa, 10.000 m2 solar, pinar y cultivo, parcialmente vallada, buen acceso. Precio 5.500.000 entrada 2.500.000, resto a convenir. ALCOVER. 217756-57. (33)

BUÑOLA casa 1 dormitorio, baño, sala-comedor, chimenea, cocina, barbacoa, con chimenea, solar 1.700 m2, frutales, vallada. Precio 4.000.000, entrada 2.000.000, resto 12 años. ALCOVER. 217756-57. (26)

STA. PONSA piso planta baja a estrenar, 3 dormitorios, 2 baños, sala-comedor, chimenea, cocina amueblada y equipada, terraza, 50 m2 y jardín, garaje. Precio 8.500.000, facilidades a convenir. ALCOVER. 217756-57. (32)

PALMAÑOLA permutaría con piso, fabuloso chalet 330 m2, 4 dormitorios, baño y aseo, sala-comedor, 2 chimeneas, cocina, despensa, barbacoa, horno mallorquín, garaje, jardín, 1.000 m2, frutales. Precio 16.000.000, facilidades. ALCOVER. 217756-57. (33)

ALGAIDA casa 110 m2, dormitorio, baño, sala-coledor, chimenea, cocina, garaje, dependencias animales, 1.850 m2 jardín, pozo propio. Precio 3.500.000, entrada 1.500.000, resto 3 años. ALCOVER. 217756-57. (28)

SANTA MARIA chalet 3 dormitorios, salón comedor, cocina, chimenea, baño, trastero, 1.500 m2, terreno, 3.300.000, entrada, 1.500.000, resto facilidades. Pou. 225234. (21)

SON FERRER chalet 3 dormitorios con armarios, baño, salón comedor con chimenea, cocina amueblada, garaje, jardín, frutales, 700 m2 terreno, terrazas porche, precio 10.000.000, a convenir. POU 225234. (28)

CABANETA chalets próxima entrega, 3, 4 dormitorios dobles, armarios, 2 baños, salón comedor, chimenea, cocina, garaje, terrazas, 11.300.000, facilidades. POU. 225234. (22)

ZONA SAN MIGUEL edificio completo 8 viviendas, 2 despachos, local, sótano, precio 9.000.000, facilidades. POU. 225234. (16)

SON FERRER nuevo, 700 m2 solar, 3 dormitorios, baño, amplio salón, chimenea, cocina, terrazas, garaje, jardín, porche, árboles frutales, solar cercado 10.000.000, facilidades. CIUTAT (G. Abraham). 221154. (27)

ROTGETES DE CANET estrenar, 3.000 m2 solar cercado, 3 dormitorios, 2 baños, amplio salón, chimenea, terrazas, garaje, trastero, porche, salón barbacoa, 10.500.000, facilidades. CIUTAT (G. Abraham). 221154. (27)

SANTA MARIA fabulosa casa antigua, completamente reformada, 4 dorm. 2 salones, comedor, chimenea, piscina grande, 13.000 m. terreno completamente vallado, pozo propio, garaje 4 coches, amueblado completamente vallado, pozo propio, garaje 4 coches, amueblado completamente, facilidades. JAVIER JIMENEZ. 452850-452761. (32)

PALMA NOVA 4 dorm. 3 baños, salón comedor chimenea, gran cocina, garaje, sótano, lavandería, terrazas, 1.100 m. jardín, fabulosas vistas, 17.000.000, facilidades. JAVIER JIMENEZ. 452850-452761. (26)

VENDO CHALET bahía Azul, 2 dormitorios dobles, comedor con chimenea, cocina amueblada, lavadero, terraza cubierta, amueblado, precio 5.200.000 informes. 221730. (API). (21)

LA CABANETA chalet 800 m2, solar, 4 dormitorios dobles, armarios, cocina amplia amueblada, gran salón, chimenea, 2 baños, calefacción, vista bahía, 14.000.000, buenas facilidades. GALMES. 216668-223127. (27)

PALMAÑOLA 900 m2, solar, 3 dormitorios dobles, cocina amueblada, salón, chimenea, 2 baños, terraza, jardín, garaje, piscina, frutales, 10.000.000, convenir. GALMES. 216668-223127. (23)

BUÑOLA 7.000 m2, solar, 250 m2, construidos, 5 dormitorios, armarios, cocina amueblada, sala + comedor, chimenea, 2 baños, aseo, terrazas, garaje, calefacción central, frutales, 23.000.000, buenas facilidades. GALMES. 216668-223127. (30)

LLUCHMAYOR casa-chalet fin de semana de reciente construcción a estrenar, 2 dormitorios, garaje, etc. tierra muy buena, 4.600.000, facilidades. RIGO. 217122-217506. (23)

PARA CHALETS ADOSADOS

VENDO solar de 8.000 m2, sobre el mar y con pinos, completamente llano y agua, electricidad y alcantarillado a pie de solar.
Posibilidad de 30% de ocupación.
Precio interesantísimo, infórmese y se convencerá.
Tel: 237112.

6 APARTAMENTOS

PALMA NOVA. A 50 m. playa, magníficos apartamentos estrenar, 2 y 3 dormitorios, salón comedor, cocina, aparcamientos opcionales. Facilidades LAMAS. 418951. (21)

CALA VINYES. Magnífico apartamento de 3 dormitorios, gran salón, terraza cocina equipadísima, 2 baños, facilidades. LAMAS 418951. (17)

LAS PALMERAS. Todo amueblado, 2 dormitorios, 2 baños, salón comedor, terraza 2.700.000 Facilidades. LAMAS. 418951. (15)

SANTA PONSA todas las zonas, desde 1.800.000, a 5.500.000 facilidades. Tel. 227750 (12)

CA'N PASTILLA piso amueblado, 3 dormitorios, baño, cocina, balcón, galería, 4.000.000, MOISES 466766 (12)

SAN AGUSTINw 2 dormitorios, baño, amplio salón-comedor, terraza, piscina, buenas vistas. Precio 3.150.000. Facilidades convenir. SOLER. 450400. (18)

ZONA BALMES, ático 1 dormitorio dobles, buenos acabados, calefacción central, terraza 25 m.2 2.350.000 pts. Entrada 800.000 Pts. resto convenir. COMAMALA 298558. (22)

SAN AGUSTIN, 1, 2, 3 dormitorios. Vista panorámica. COMAMALA 298558. (10)

S'AIGO DOLÇA, 1 habitación doble, 2.750.000. Facilidades. 212402. COTONER. (10)

CALA PI 2 dormitorios, baño, armarios empotrados, aparcamiento exterior, 3.700.000 amueblado, facilidades 212402. COTONER. (14)

SANTA PONSA, 3 dormitorios dobles, baño, cocina amueblada, galería, jardín. 4.750.000. Facilidades 212402 COTONER. (14)

APARTAMENTO estrenar, dos dormitorios, baño, cocina con despensa, 45 m.2 terraza, 3.600.000 más información Ref. 402 API. 203630. (18)

PALMA NOVA disponemos apartamento 1 dormitorio, salón, cocina, baño, 1.600.000 a convenir. SANMARTIN. 225342. (14)

EN PALMA NOVA. Apartamento 1ª línea duplex, 2 dormitorios, salón, cuarto de baño, 6.000.000 a convenir. SANMARTIN. 225342 (18)

JOAN MIRO (PORTO PI) 1 dormitorio doble, baño comedor, cocina amueblada, garaje opcional. 2.500.000. Facilidades. CIUTAT (G. Abraham) 221154. (19)

ATICO SOMETIMES, terraza 90 m2, 2 dormitorios dobles, baño, salón comedor, cocina amueblada, electrodomésticos, vistas muy despejadas. 4.800.000. Facilidades CIUTAT (G. Abraham) 221154. (23)

TRAVESIA PASCUAL RIBOT, 1 dormitorio doble, baño, sala comedor, cocina amueblada, suelos parket. 1.900.000. Facilidades. CIUTAT (G. Abraham) 221154. (18)

SAN AGUSTIN: Apartamento completamente amueblado, 2 dormitorios, baño, salón, terraza, cocina, piscina, jardín, aparcamiento. 3.700.000. COLL API 226449. (18)

SAN AGUSTIN: Apartamento completamente amueblado, 2 dormitorios, baño, salón, terraza, cocina, piscina, jardín, aparcamiento, fabulosas vistas a toda la bahía. 5.200.000. COLL API 226450. (23)

TERRENO, apartamento a estrenar, un dormitorio, baño, cocina, salón-comedor, precio: 3.250.000 ptas. Facilidades. Informa MADE 211485. (17)

VENDO APARTAMENTO semi-amueblado, con aparcamientos, 2 habitaciones, sala-comedor, cocina, galería, baño. 4.300.000. Informes 221730. (API). (17)

SOMETIMES, apartamento estrenar, 110 m2., 3 dormitorios, armarios, cocina amueblada, salón, baño, aseo, terraza. 6.000.000. Facilidades. GALMES 216668-223127. (19)

CA'N PASTILLA, 3 dormitorios dobles, cocina amueblada, salón grande, 2 baños, terraza, garaje. 5.500.000. Convenir. GALMES 216668-223127. (18)

CALA BLAVA, apartamento buena situación, 2 dormitorios, cocina amueblada, salón, chimenea, baño, aseo, terraza 25 m2., garaje, fabulosa vista mar. 6.000.000. Facilidades GALMES 216668. (24)

OPORTUNIDAD

VENDO Apartamentos terminados listos para habitar o en construcción con magníficas facilidades de pago.

EN LA URB. EL TORO, frente al mar y zona de pinos. 2 y 3 dorm. suelos cerámica, armarios empotrados, cocina amueblada, salón y terraza con vista al mar.
Anímese y pase sus próximas vacaciones en su propio apartamento.
Informes: Tel: 237111

PARTICULAR

Vendo apartamento 2 dorm., baño, cocina amueblada, salón comedor terraza, estupenda vista Plta. 4º en la Urb. El Toro.

Forma de pago a convenir con facilidades.

Telf.: 237112.

7 CASAS Y PISOS

ZONA EUSEBIO ESTADA 2-3 dormitorios, 2 baños, desde 2.800.000 aparcamiento incluído, contrato desde 400.000, resto a convenir, 297388-298098. (20)

SON COTONER, grandioso piso nuevo, 4 dormitorios, 2 baños. Precio: 4.500.000. Entrada única 700.000. Resto 12 años. Tel. 297388-298098. (21)

FIRMA CONTRATO 75.000 mensuales 20.000, resto a convenir. pisos 2 dormitorios en construcción, zona C/ Manacor. 297388-298098. (18)

JUNTO AVENIDA HEROES MANACOR 3 y 4 dormitorios, 2 baños, desde 3.600.000 contrato 500.000, resto a convenir. Tel. 297388-298098 (20)

M.C.D. 2022

7 CASAS Y PISOS

ZONA CIUDAD JARDIN primera línea, 2 baños, 2 dormitorios dobles, armarios, despensa, etc. a estrenar, entrega inmediata. Precio 3.800.000. Entrada desde 1.000.000 y resto a convenir. Teléfono 297388 y 298098. (30).

GRANDES FACILIDADES directo del constructor, pisos en construcción, calle Manacor, 2 y 3 dormitorios, precio desde 3.100.000 entrada 300.000, 20.000 mensuales. Tel. 297388. 298098. (24)

ZONA FORTI a estrenar, gran salón-comedor, muy soleado, 3 dormitorios dobles, 2 baños, precio 3.750.000. Entrada 1.350.000 resto 13 años. Tel. 297388-298098. (24)

ZONA JUAN CRESPI en construcción, 2 dormitorios, precio 3.100.000 contrato 500.000 resto a convenir. 297388-298098 (16)

ARENAL vendo ático, 140 m.2 a 100 metros playa, 3 habitaciones, baño, cocina, teléfono, terraza, suelos de cerámica, techos decorados, muebles a medida, vistas. Tel 464050 (26)

DISPONEMOS DE éticos, sobreáticos y duplex en todas las zonas de Palma interesantes ofertas LAMAS. 418951. (16)

ZONA TOROS. A estrenar, construido 145 m.2, 4 dormitorios, cocina, gran salón, 2 baños, máxima calidad en acabados, desde 6.500.000. Facilidades LAMAS. 418951. (24)

ALEXANDER FLEMING. Ocasión urge vender piso excelente conservación 3 dormitorios, cocina equipada, 2 baños, salón, terraza, 3.300.000. LAMAS. 418951. (19)

SON RAPINYA. Excelente conservación, gran salón, baño, aseo, cocina amueblada, incluido aparcamiento, 3.600.000. Facilidades 8 años. LAMAS. 418951. (18)

ZONA CHAPLIN. 4 dormitorios, salón comedor, cocina equipada, armarios mucho sol 4.800.000. Facilidades LAMAS 418951. (15)

SON COTONER. pisos de protección oficial a estrenar, 3 dormitorios, salón comedor, cocina, terraza, desde 3.800.000. Facilidades 15 años LAMAS. 418951. (21)

PLANTA BAJA MOLINAR. buenísima conservación, 3 dormitorios, terrazas, cocina equipada, gran salón techos decorados, hilo musical, 4.900.000. Facilidades. LAMAS. 418951. (20)

C/ ALBACETE tres dormitorios, salón comedor, cocina amueblada, dos baños, terrazas, precio 4.500.000 ptas. (facilidades) Tel. 211150 (17)

CARDENAL DESPUIG tres dormitorios, baño, salón comedor, precio 3.500.000 pts., facilidades. 900.000, entrada y 30.000 cada mes. Tel. 211150 (18)

C/ PADRE MOLINA 3 dormitorios, baño, aseo, cocina amueblada, salón comedor, terraza, precio 4.500.000 pts (facilidades) Tel. 211150 (18)

PISO A ESTRENAR zona Luis Sitjar, 3 dormitorios, baño, aseo, cocina, salón comedor, garaje, todo pintado, precio 4.300.000 pts., facilidades. 1.000.000, entrada y 30.000 cada mes. Tel. 211150 (27)

C/ SAN FULGENCIO 3 dormitorios, baño, cocina amueblada, salón comedor, terraza, precio 2.800.000 ptas. (facilidades). Tel. 211150 (17)

PLAZA SERRALTA dos dormitorios, baño, cocina amueblada, salón comedor. Precio 2.500.000 ptas. Tel. 211150 (14)

ZONA CRUZ ROJA 4 dormitorios, baño, cocina amueblada, galería precio 4.500.000 pts (facilidades). Tel. 211150 (15)

SON ROCA 3 dormitorios, cocina amueblada y salón comedor, 1.800.000 ptas. Tel. 211150 (12)

PISO ZONA AVENIDA SAN FERNANDO 3 habitaciones dobles, sala comedor, cocina, baño, galería, terraza, totalmente amueblado, 4.200.000, facilidades. INMOBILIARIA OLIVAR 210294 (21)

PISOS ZONA CRUZ ROJA 4 habitaciones, baño, aseo, nuevos a estrenar, desde 3.500.000 facilidades. INMOBILIARIA OLIVAR 226687 (17)

PISO ZONA CARRETERA VALLDEMOSSA 3 habitaciones, baño, salón comedor, terraza, cocina, lavadero, 2.900.000, facilidades. INMOBILIARIA OLIVAR 226687 (17)

PLANTA BAJA Arenal, 3 habitaciones, cocina, baño, comedor, patio, patio posterior, 4.500.000 facilidades. INMOBILIARIA OIVAR 210294 (16)

VENDO PISO C/ COSTA Y LLOBERA 4 habitaciones, baño, cocina, galería, sin ascensor, ni portería, 2.300.000 facilidaes. INMOBILIARIA OLIVAR 226687 (20)

ARAGON piso lujo, 4 dormitorios, baño, 2 aseos, cocina amueblada, 5 armarios, calefacción, suelo mármol, 6.300.000 MOISES 466766 (18)

LUCA DE TENA 4 dormitorios, baño, aseo, cocina amueblada, galería, 3.900.000 facilidades. MOISES 466766 (14)

CALLE MANACOR ático, 4 dormitorios, baño, cocina amueblada, 2 terrazas sol, trastero, 6.000.000 a convenir. MOISES 466766 (17)

FRAY LUIS JAUME pisos en construcción, 4 alturas, piso por planta, 4 dormitorios, 2 baños, 7.200.000 MOISES 466766 (18)

AVDA SAN FERNANDO 3 habitaciones dobles, gran comedor, cocina amueblada, estado impecable, 4.200.000 facilidades. MOISES 466766 (16)

ARCHIDUQUE LUIS SALVADOR 3 dormitorios, baño, cocina amueblada, 3.000.000 MOISES 466766 (11)

CRUZ ROJA a estrenar, 4 dormitorios, 2 baños completos, cocina amueblada, 5.200.000 muchas facilidades. MOISES 466766 (16)

PEDRO GARAU 2 dormitorios, baño, aseo, 1.800.000, MOISES 466766 (10)

SON RAPINYA 4 dormitorios, baño y aseo, cocina, comedor, terraza, galería, trastero independiente grande, zona colegios, precio: 3.500.000 facilidades. Tel. 227750 (21)

VALLDURGENT piso de tres dormitorios, baño, cocina amueblada, comedor y terraza, precio 3.500.000 facilidades. Tel. 227750 (16)

HOSTAL de 50 plazas, bar, comedor, cocina, recepción, lavandería, agua caliente en todas las habitaciones, precio 12.000.000 facilidades. Tel. 227750 (20)

ATICO FCO MARTI MORA tres dormitorios, dobles, baño y aseo, tres terrazas, buenas vistas, cocina amueblada, salón decorado, precio 5.200.000 facilidades. Tel. 227750 (23)

ZONA LUIS VIVES, 3 dormitorios. Precio: 3.200.000 Pts. RAMON 226959. (10)

ATICO, zona Güell, 4 dormitorios, calefacción, gran terraza. 8.000.000 Ptas. RAMON 226959. (11)

FORTI. Tres o cuatro dormitorios, armarios empotrados, baño, aseo, aparcamiento, trastero. Desde 4.500.000. Facilidades. 212122. (ANDREU). (16)

ARAGON. Cuatro dormitorios, dos baños, cocina grande amuebalda, galería muy amplia, terraza. 6.000.000. Facilidades. 211222 (ANDREU). (16)

BAR GUELL. Cuatro dormitorios, dos baños, salón comedor, cocina amueblada, 4.200.000. Facilidades. 212122. (ANDREU). (14).

SANTA CATALINA. Tres dormitorios, baño, aseo, cocina galería, terraza 3.700.000. Facilidades. 212122. (12)

RAFAL. Tres dormitorios, amueblado, despensa. Sin gastos comunidad 4.000.000. Facilidades 10 años. 212122. (14)

PLANTA BAJA Reyes Católicos. Techo libre, necesita reforma. 3.000.000. Facilidades. 212122. (11)

GENERAL RIERA. Tres dormitorios, dos baños, cocina amueblada 16 m.2 galería amplia acristalada. Nuevo. 4.500.000. Facilidades. 212122. (17)

ZONA CRUZ ROJA: planta baja, 4 dormitorios, 2 baños, amplia terraza, aparcamiento opcional, etc. Precio 5.100.000. Entrada 800.000. Resto 15 años. SOLER 450400. (23)

ZONA PLAZA PARIS: 3 dormitorios, baño, aseo, suelos cerámica, estrenar, etc. Precio 4.600.000. Entrada convenir resto 15 años SOLER. 450400. (20)

ZONA SANTA CATALINA: 120 m.2, vistas despejadas, 4 dormitorios, 2 baños, terraza, trastero, armarios, etc. Precio 4.300.000. Facilidades. SOLER. 450400. (20)

ZONA AVENIDAS, 3 dormitorios, cocina electrodomésticos, balcón, trastero. Muy soleado. 2.500.000 Pts. COMAMALA 298558. (14)

PLAZA PARIS, estrenar, 2 dormitorios, cocina amueblada, acabados lujo. 3.700.000 Pts. a convenir. COMAMALA. 298558. (15)

ZONA EUSEBIO ESTADA, en construcción, protección oficial, 2/3 dormitorios, garaje. Entrada 300.000 Pts. facilidades 15 años al 11% COMAMALA. 298558. (20)

ZONA MEDICO DARDER, en construcción, 3 dormitorios, 2 baños, garaje, 4.600.000 pts. Entrada 500.000 Ptas. resto amplias facilidades. COMAMALA. 298558 (20)

BONANOVA, 3 dormitorios, amplio salón, baño, cocina amueblada, 2 terrazas, raster. Vistas panorámicas. COMAMALA. 298558. (15).

COLLIURE, 120 m.2, 3 dormitorios, armarios, gran cocina office, suelso cerámica 4.200.000 Pts. a convenir. COMAMALA 298558. (17)

ZONA JUAN CRESPI, 4 dormitorios, baño aseo, cocina muebles italianos parquet, orientación sur, 4.800.000. Facilidades 212402. COTONER. (17)

PADRE MOLINA 3 dormitorios, sala comedor, terraza, baño, cocina amueblada, galería, mucho sol 3.850.000. Facilidades 212402. COTONER. (17)

RICARDO ORTEGA, 4 dormitorios, baño, aseo, cocina amueblada, parquet, moqueta nueva, recién pintado, 2 terrazas. Facilidades. COTONER. 212402. (18)

BONANOVA, 3 dormitorios, baño, cocina amueblada, salón comedor, amplias terrazas, aparcamiento, calefacción, piscina 5.000.000. Facilidades 212402. COTONER. (17)

ZONA ARAGON, 3 dormitorios, 2 baños, salón, cocina, galería, terraza 3.700.000. Facilidades 1.000.000. entrada, resto 11 años, interés 11% 212402. COTONER. (21)

REYES CATOLICOS, 3 habitaciones, baño, sala comedor, 4.500.000. 212402. COTONER. (10)

MEDICO DARDER, 3 dormitorios, 2 baños, cocina, sala comedor, 5.200.000. Facilidades 212402. COTONER. (13)

ATICO Arzobispo Aspargo, 3 dormitorios, cocina, lavadero, salón comedor vestíbulo, baño, aseo, gran terraza, 5.900.000. Facilidades 212402. COTONER. (18)

PLANTA BAJA Son Ferriol, 3 dormitorios grandes, amplio salón comedor, cocina amueblada, baño, aseo, terraza 25 m.2, jardín, perfecto estado, 4.000.000. Información Ref. 1190. API 203630. (26)

ANTONIO MAURA piso antiguo renovado, dos grandes dormitorios, armarios empotrados, comedor, cocina amueblada, baño completo, pequeña comunidad 2.125.000, más información Ref. 1156. API 203630. (25)

RAFAL NOU maravillosos pisos, estrenar, muy soleado, 3 dormitorios, baño, salón comedor, gran cocina, galería, buenos acabados, 3.850.000. Ref. 1195 API. 203630. (22)

OCASION cerca Bar Güell, gran piso, 4 dormitorios, amplio salón comedor, gran cocina equipada, armarios empotrados, maderas nobles, interesante precio, 4.235.000. Ref. 1179 API 203630. (25)

PASCUAL RIBOT estrenar, 3 dormitorios, armarios, baño, gran salón comedor, cocina, exterior, buenos acabados, mucho sol, 3.700.000, condiciones asequibles. Ref. 1172 API. 203630. (23)

CARDENAL REIG llegó la ocasión, cambie su piso usado por uno nuevo, y el resto páguelo como un alquiler durante 20 años, llámenos y le atenderemos. Ref. 876 API. 203630. (30)

OCASION ático carretera Sóller, 5 grandes dormitorios, baño, aseo, amplio salón, cocina equipadísima, terraza 50 m.2 muchas vistas, 4.000.000. Grandes facilidades Ref. 847 API 203630. (25)

PLAZA PARIS grandioso piso, estrenar, 130 m.2, 4 dormitorios con armarios, dos baños, completos, salón comedor, gran cocina con despensa, acabados gran calidad 7.000.000. Ref. 1220 API 203630 (28)

ZONA CRUZ ROJA pisos protección oficial en construcción desde 4.800.000. Facilidades. SANMARTIN. 225342. (13)

EN PALMA C/. Font y Monteros vendemos ático 4 dormitorios, 2 baños, 40 m.2 terraza, cocina amueblada, calefacción, 8.750.000. Facilidades. SANMARTIN. 225342. (23)

PISOS PROTECCION OFICIAL en C/. Colliure desde 4.800.000 Pts. facilidades. SANMARTIN. 225342. (12)

C/. FCO. MANUEL DE LOS HERREROS pisos 180 m.2 4 dormitorios dobles, 2 baños, salón, terraza, 8.000.000. Facilidades. SANMARTIN. 225342. (21)

VENDO junto Plaza de Toros, magnífico ático de 3 dormitorios, dobles, cocina comedor, bien amueblado, baño y aseo, sala de estar, salón comedor, grande, terrazas cubiertas y descubiertas, vistas, sol, bien conservado, etc. Precio 5.500.000 pts. A convenir. Inf. Tel. 295343 (39)

VENDO junto Luis Vives piso de 3 dormitorios, 2 baños, cocina amueblada, buenos acabados, etc. Precio 5.250.000 ptas. A convenir. Inf. Tel. 295343 (23)

ARAGON (cerca Avenidas) Piso 150 M., 4 dormitorios, 2 baños, cocina con despensa, 5 armarios empotrados, calefacción individual, mucho sol. 7.200.000. Entrada 2.000.000. Resto convenir. PAZOS. 463966. (26).

Obras

Si precisa usted acometer cualquier tipo de obras, creemos que le interesará contactar con nosotros.

Trabajamos en toda la isla, con precios y plazos de entrega muy ajustados y reflejables bajo contrato.

Ofrecemos además un alto nivel de calidad y garantías, así como la mayor seguridad económica para nuestros clientes: facturamos única y exclusivamente sobre partidas de obra finalizada, sin pagos previos de anticipos ni cantidades a cuenta.

Antes de afrontar cualquier problema de obras, pídanos un presupuesto sin compromiso. Puede interesarle que trabajemos para usted.

EDINORM

EDIFICACIONES NORMALIZADAS S.A. TEL 22 57 58 PALMA

ESTRUCTURAS Y CONSTRUCCIONES EN GENERAL • CERRAMIENTO DE SOLARES • CHALETS DE ALTA TECNOLOGIA • ESTRUCTURAS ANTIRROBO • AISLAMIENTOS TERMICOS Y ACUSTICOS • PREINSTALACIONES A.B.Q. • CONSTRUCCION SISMORRESISTENTE • ENERGIA SOLAR • REFORMA Y REHABILITACION TOTAL DE CASAS RUSTICAS Y VIVIENDAS ANTIGUAS • REPARACIONES, MANTENIMIENTO Y ALBAÑILERIA • INSTALACION DE COMERCIOS • DECORACION E INTERIORISMO •

Tel. 22 57 58

M.C.D. 2022

7 CASAS Y PISOS

LA VILETA piso estrenar, 1 dormitorio 50 M., (posible división), baño, cocina, salón, armarios empotrados, gran terraza, vistas estupendas, sin ascensor. 2.300.000. PAZOS. 463966. (25).

PLAZA PARIS Pisos estrenar, protección oficial, 3 dormitorios, baño, salón comedor, 5.000.000. PAZOS. 463966. (14).

BAHIA AZUL Apartamentos 2 dormitorios, acabados 1ª calidad, 4.750.000; 30% entrada resto 10 años. PAZOS. 463966. (16).

ZONA PRINCIPIO ARAGON 3 dormitorios dobles, cocina amueblada, 2 baños, orientación sur, precio 4.700.000 facilidades. GILI 223347 (17)

JUNTO ANDREA DORIA 130 m2., 4 dormitorios, armarios, 2 baños, sala comedor, precio 4.900.000 facilidades. GILI 213950 (18)

PRINCIPIO HEROES MANACOR ático, 4 dormitorios, cocina, baño, aseo, gran terraza, precio 5.500.000 facilidades. GILI 223347 (16)

JUNTO HEROES MANACOR 3 dormitorios, armarios, cocina amueblada, 2 baños, salón comedor, 2 terrazas, calefacción individual, gas, aparcamiento incluido, orientación sur, buenas vistas, precio 5.000.000 entrada 1.800.000, resto 40.000 mes intereses incluidos directamente. GILI 223347 (35)

JUNTO AVENIDAS 4 dormitorios dobles, armarios, cocina amueblada, baño, aseo, calefacción, aparcamiento incluido, precio 6.800.000 facilidades 13 años, interés 10%. directamente propietario. GILI 213950 (24)

PONT D'INCA pisos protección oficial, en construcción, 3 dormitorios, baño, aseo, entrada 350.000, resto amplias facilidades. GILI 223347 (18)

JUNTO BLANQUERNA 4 dormitorios, armarios, cocina amueblada y equipada, 2 baños, salón comedor, terraza, precio 4.500.000 facilidades. GILI 213950 (19)

JUNTO PLAZA PEDRO GARAU 4 dormitorios, armarios, cocina amueblada, baño, aseo, salón comedor, orientación sur. Precio 3.700.000 GILI 223347 (19)

VENDO piso C/ Aragón, 4 habitaciones, 2 baños, gran sala-comedor, cocina amueblada, recibidor, galería y terraza, calefacción individual. 7.500.000. Informes 221730. (API). (23)

VENDO PISO Avenidas, 3 habitaciones, gran sala-comedor, baño, aseo, galería terraza, cocina amueblada, precio 5.500.000. Informes 221730. (API). (19)

VENDO planta baja Arenal, techo libre, 3 habitaciones, recibidor, sala-comedor, cocina, baño, trastero, patio 40 m2. 4.800.000. Informes 221730. (API). (21)

PISO MARQUES CENIA lujo, 240 m2., 5 dormitorios, 3 baños, calefacción individual, garaje, 8.500.000. Facilidades. 222116. PEREZ (17)

PISO AVENIDA ARGENTINA, 3 dormitorios, cocina, grande terraza, galería, 3.000.000. Facilidades. 222116. PEREZ. (13)

ATICO PLAZA TOROS, 3 dormitorios, cerámica, terraza, soleado. 3.200.000. Facilidades. 222116. PEREZ. (12)

OCASION SOLEDAD, piso 100 m2., 3 dormitorios dobles, gran comedor, vista mar, 2.700.000. Facilidades. 222116. PEREZ. (16)

EUSEBIO ESTADA, piso construcción, 3 dormitorios, trastero, garaje, 4.400.000. Entrada 500.000, resto 15 años. 222116. (15)

FRANCISCO MARTI MORA reventa piso de 3 dormitorios, cocina completa, baño, etc. 2.500.000 facilidades. RIGO 217122-217506 (17)

ZONA MATADERO pisos y áticos, V.P.O. 2-3-4 dormitorios, 2 baños, desde 4.460.000 entrada 800.000, resto 15 años, al 11%. RIGO 217122-217506 (25)

LA VILETA hace esquina, junto zona verde muy despejado, 3º sin ascensor, 3 dormitorios dobles, armarios empotrados, cocina completa, 2.800.000 entrada única 800.000, facilidades. RIGO 217122-217506 (27)

ARCHIDUQUE L. SALVADOR 1 y 3 dormitorios dobles, 2 baños, V.P.O. próxima entrega, 2.500.000 y 4.500.000, entrada a convenir, resto 15 años al 11%. RIGO 217122-217506 (28)

GENERAL RIERA pisos V.P.O. llaves mano, 3 dormitorios, baño, Ptas. 3.650.000, entrada 1.000.000, resto 35.000 con intereses incluidos. Valls 221688. (20)

OCASION por traslado vendo piso 2º sin ascensor, totalmente reformado, 3 dormitorios dobles, suelos cerámica, maderas Oregón. Ptas. 2.900.000. Entrada 800.000, resto 27.000, intereses incluidos. Valls 221688. (27)

RAFAL piso nuevo de 130 m2., 4 dormitorios, 3 baños, terraza. Ptas. 4.500.000, entrada 1.000.000, resto convenir. Valls 221688. (19)

ANGEL GUIMERA magnífico piso 2º sin ascensor, pocos vecinos, de 160 m., 4 dormitorios, baño, aseo, 2 salas con chimenea. Ptas. 4.500.000, entrada 1.600.000, resto convenir. Valls 221688. (28)

MOLINAR piso reformado, suelos cerámica, 3 dormitorios, cocina amplia, baño, vista al mar. Ptas. 2.400.000. Entrada 700.000, resto muchas facilidades. Valls 221688. (22)

C/. FRANCISCO MANUEL DE LOS HERREROS piso como a estrenar, 3 dormitorios, cocina amplia, baño, aseo. Ptas. 4.500.000. Entrada 1.250.000, resto muchas facilidades. Valls 221688. (25)

PLAZA PARIS a estrenar, 4 dormitorios, 2 baños, sala comedor, cocina, galería. SEBASTIAN FRAU. 227497. (15)

EL ARENAL, cerca playa, ático duplex, 4º piso sin ascensor, 4 dormitorios, salón comedor, cocina, 2 baños, 2 terrazas, amueblado. SEBASTIAN FRAU 227497. (23)

ZONA PRYCA, 3 dormitorios, baño, salón comedor, cocina con galería. Precio: 2.750.000. SEBASTIAN FRAU 227497. (15)

BONANOVA estrenar, piso por planta, 150 m2 más 50 m2. terraza, 4 dormitorios, 2 baños, aseo, gran cocina, salón con chimenea, aparcamiento, vista al mar, 7.500.000. Convenir. LINDE. 216814. (29).

ZONA CENTRO 140 m2. 5 dormitorios, baño, aseo, gran cocina equipada, salón comedor con chimenea, suelos mármol. Convenir. LINDE. 216814. (20).

GENERAL RIERA cerca Avenidas, 4 dormitorios, 2 baños, cocina amueblada, despensa, gran salón, suelos mármol, opción aparcamiento. 5.900.000. Buenas facilidades. LINDE. 224479. (22). torios, 2 baños, aseo, gran cocina, instalación calefacción, opción aparcamiento. Facilidades. 7.100.000. LINDE 216814. (22).

ARCHIDUQUE LUIS SALVADOR nuevo, 135 m2, 4 dormitorios, 2 baños, cocina amueblada, garage incluido, 4.975.000. Buenas facilidades. LINDE. 224479. (19).

MEDICO J. DARDER estrenar, 4 dormitorios, 2 baños, cocina amueblada, opción aparcamiento, 4.200.000. Facilidades. LINDE 224479. (16).

SON GOTLEU 3 sin ascensor, 3 dormitorios, baño, trastero, 1.850.000. Entrada 500.000. Resto 25.000 mensuales, intereses incluidos. LINDE. 216814. (19).

POLIGONO LEVANTE 4 dormitorios, 2 baños, cocina completa, armarios, calefacción individual, garage, vista al mar. 4.850.000. Entrada 1.500.000. Resto convenir. LINDE. 224479. (22).

ZONA BAR GUELL ático, 3 dormitorios, 2 baños, cocina completa, despensa, sala comedor con chimenea, más sala con chimenea, terraza, 5.000.000. Entrada 1.500.000. Resto convenir. LINDE. 216814. (27).

JUAN ALCOVER 2 sin ascensor, 4 dormitorios, baño, aseo, gran salón, cocina, soleado, 5.000.000. Convenir. LINDE. 224479. (17).

ARAGON magnífico piso 4 dormitorios, 2 baños, cocina completa, gran salón, 6.800.000. Entrada 30%. Resto buenísimas facilidades. LINDE. 216814. (19).

ZONA FORTI 4 dormitorios, 2 baños, gran cocina, garaje, 6.000.000. Facilidades. LINDE 216814. (13).

ZONA SON DAMETO 4 dormitorios, baños, aseo, cocina amueblada, galería acristalada, 4.200.000. Facilidades. LINDE. 224479. (15).

ZONA CRUZ ROJA 130 m2, 4 dormitorios, baño, aseo, cocina completa, garage, 5.600.000. Convenir. LINDE. 216814. (16).

EUSEBIO ESTADA construcción 1ª. calidad, protección oficial, 1, 2, 3 dormitorios, desde 2.200.000. Entrada desde 400.000. Resto 17 años, al 11%. LINDE. 224479. (23).

RAFAL 2 sin ascensor, 4 dormitorios, baño, soleado, 3.000.000. Entrada 800.000. Resto buenísimas facilidades. LINDE. 216814. (16).

EUSEBIO ESTADA piso protección oficial, en construcción, 3 dormitorios, baño, aseo, cocina, galería, gran balcon, buenos acabados, entrada 700.000, resto 30.000 mensuales. POU 225234 (24)

PONT D'INCA fabulosos pisos en construcción, exentos, 3 dormitorios, armarios empotrados, terrazas, baño, aseo, cocina con despensa, acabados primera, entrada única 350.000, resto 25.000 mensuales. POU 225234 (26)

FORTI pisos protección oficial, 3 dormitorios, salón comedor, baño, aseo, cocina, galería, pintado, entrada 600.000, resto 15 años. POU 225234 (19)

LUIS VIVES piso lujo, 4,5 dormitorios, salón comedor, cocina, galería, terrazas, 2 baños completos, desde 9.000.000, entrada 1.500.000 resto facilidades. POU 225234 (23)

RAFAL ático y piso 3 dormitorios, salón comedor, cocina, baño, terraza, desde 2.700.000 entrada 600.000, resto 30.000 mensuales. POU 225234 (19)

PASEO MALLORCA piso 2 dormitorios, baño, aseo, cocina amueblada, salón comedor, terrazas, suelos parket, 7.800.000 a convenir POU 225234 (19)

ARENAL ático 145 m2., 3 dormitorios, baño, salón comedor, cocina amueblada, terrazas, buena panorámica, 7.500.000 facilidades. POU 225234 (17)

ZONA GENERAL RIERA, pisos de 3 dormitorios con y sin ascensor. Precios desde 3.000.000. Entrada 900.000. Resto convenir. FINCAS VAQUER, Telf. 235629. (22)

HEROES DE MANACOR, cerca Teléfonica, 4º piso a estrenar, 3 dormitorios, baño y aseo. 4.300.000. Facilidades. VAQUER 235629. (18)

ATENCION, últimos pisos zona Fortí, directamente del constructor, 3 dormitorios, baño y aseo. 3.800.000. Entrada nica 900.000, resto a 15 años al 11%. FINCAS VAQUER C/ Dameto, 19. Tel. 235629. (32)

CON 250.000 ENTRADA y 20.000 cada mes, pisos en construcción en Héroes de Manacor. Precios desde 3.400.000. FINCAS VAQUER Tel. 235629. (21)

BONANOVA: maravilloso piso 150 m2, 5 dormitorios, 2 baños, aseo, terrazas, parkins, trastero, vistas bahía, gran jardín, piscina, calefacción, aire acondicionado, gran lujo. 12.700.000. Facilidades. Monserrat. 227702. (27)

SON GARRIT: estrenar, 4 dormitorios, 2 baños, aseo, terraza, calefacción, aparcamiento, trastero. 9.500.000. Facilidades. Monserrat. 227702. (16)

OCASION HEROES MANACOR: 3 dormitorios, sala-comedor, cocina equipada, baño, aseo, vista mar. 4.250.000. Facilidades. Monserrat. 227702. (17)

COLLIURE PROTECCION OFICIAL: 4 dormitorios, baño, aseo. Entrada 1.400.000, resto 25.000 mensuales, intereses incluidos. Monserrat. 227702. (16)

ZONA TENIS: espléndido primer piso, 40 m2 terraza, 4 dormitorios, sala-comedor, cocina, despensa, coladuría, garaje, 2 baños, aseo. 6.500.000. Facilidades. Monserrat. 227702. (23)

LA VILETA sobreático, 4 dormitorios, baño, aseo, sala comedor, cocina, galería, terraza, precio 3.350.000 entrada 700.000, resto facilidades. ALCOVER 217756-57 (20)

C/ MANACOR piso nuevo a estrenar, 3 dormitorios, 2 baños, sala comedor, cocina, galería, balcón, precio 4.500.000 entrada 1.500.000 resto 40.000 mensuales, intereses incluidos. ALCOVER 217756-57 (26)

FORTI piso 4 dormitorios, armarios, baño, sala comedor, cocina amueblada, galería, balcón, precio 4.750.000 entrada 2.000.000, resto 35.000 mensuales, intereses incluidos. ALCOVER 217756-57 (23)

SON DAMETO piso 4 dormitorios, baño, aseo, sala comedor, cocina amueblada, galería, teléfono, balcón, precio 4.500.000 entrada 2.500.000 resto facilidades. ALCOVER 217756-57 (22)

SON RAPIÑA piso 3 dormitorios, baño, sala-comedor, cocina amueblada, galería, balcón, precio 2.800.000 entrada 1.000.000, resto facilidades. ALCOVER 217756-57 (20)

JAIME III: 6 dormitorios, 3 baños, aseo, sala-comedor, chimenea, gran cocina, calefacción. Facilidades. JAVIER JIMENEZ. 452850. Ref. 101. (20)

ATICO dos dormitorios, baño, recibidor, sala, terraza, 2.500.000. Facilidades. 643248. (10)

BONANOVA. Optimos pisos, vistas bahía, gran salón-comedor, chimenea, calefacción individual, terrazas, dos, tres y cuatro dormitorios. 463248. (18)

ZONA CALA ESTANCIA, magnífico piso, edificio estilo chalet, gran terraza, buena orientación, etc. FACILIDADES. MASSIP 211247. (16)

ZONA MARIVENT. Apartamento 1 dormitorio, recibidor, etc., terraza vista mar. 1.570.000. MASSIP 211796. (13)

ATICO PEQUEÑO, zona Fortí, 2 dormitorios, sala-comedor, terraza grande, etc. 2.200.000. FACILIDADES. MASSIP 211247. (15)

APARCAMIENTO. Muy buena oportunidad. Precio: 400.000. Entrada: 200.000. MASSIP 211247. (10)

VENDO: Piso a estrenar en Pl. París, tres hab., dos baños, parking incluido. 2.750.000 ptas. Entrada. Resto 54.000 ptas./mes. Intereses incluidos. KIRCHHOFER 252043. (24)

BLANQUERNA ático a estrenar, tres hab., dos baños, calefacción a gas, parquet, trastero, parking opcional. 8 millones. KIRCHHOFER 252043. (19)

31 DICIEMBRE piso 1º a estrenar, cuatro hab., dos baños, armarios, cocina amueblada y despensa, salón con chimenea, terraza de 100 m2. 8.900.000 ptas. Parking incluido. KIRCHHOFER 252043. (28)

SON ARMADAMS. Vendo 1º piso 4 habitaciones, 2 baños, 3 terrazas, coladuría, cocina office equipada, despensa, armarios, cajoneras, chimenea, parket, calefacción, rodeado jardín, zona tranquila, ALZINA 223548. (27)

JUAN MARAGALL vendo 6º piso lujo, 200 m2., 5 habitaciones, 3 baños, vista directa bahía. 11.000.000, con facilidades o cambio piso inferior. ALZINA 223548. (25)

OPORTUNIDAD JAIME III por ausentarme vendo piso 170 m., 4 dormitorios, 2 baños, aseo, armarios, cocina amueblada, 8.000.000 facilidades. 224991 (20)

GENERAL RIERA piso 165 m., salón chimenea, 4 dormitorios dobles, armarios, 2 baños, semi amueblado, 5.400.000 ROSSELLO 224991 (18)

SUPER GANGA zona Colliure, por ausentarme, vendo piso como nuevo, 3 dormitorios, armarios, cocina amueblada, 2.400.000. 244991 (17)

ZONA EUSEBIO ESTADA piso sin gastos, 2 dormitorios dobles, baño, cocina amueblada, trastero, 2.000.000 ROSSELLO 224991 (16)

ZONA GENERAL RIERA 1º sin ascensor, mucho sol, 3 dormitorios, dobles, baño, cocina amueblada, terraza, 3.300.000 facilidades 12 años. 224991 (20)

FINAL ARCHIDUQUE LUIS SALVADOR grandioso piso nuevo, 4 dormitorios, armarios, vestidor, 2 baños, exterior, 5.000.000, facilidades. 224991 (17)

ZONA INSTITUTOS ático lujo, 4 dormitorios, armarios, 2 baños, cocina amueblada, calefacción individual, suelos mármol, 160 m., terraza, informes 224991 (20)

DOCTOR FERRAN precioso piso, 3 dormitorios, armarios, cocina amueblada, baño, aseo, vista despejada, 4.600.000 facilidades. 224991 (16)

ZONA GESA ¿le gustaría vivir en un piso de 150 m., 4 dormitorios, armarios, 2 baños, cocina amueblada, despensa, aparcamiento, por solo 4.300.000 y con facilidades? llámenos y se lo enseñamos. 224991 (32)

COSTA Y LLOBERA piso 4 dormitorios, baño, cocina grande, despensa, coladuría, 2.200.000 ROSSELLO 224991 (14)

BARON DE PINOPAR piso 4 dormitorios, armarios, baño, aseo, cocina amueblada, calefacción, 6.000.000 ROSSELLO 224991 (15)

ARQUITECTO BENNASSAR ático, 3 dormitorios, armarios, baño, cocina amueblada, terraza, 3.800.000 ROSSELLO 224991 (13)

ZONA PEDRO GARAU planta baja techo libre, 3 dormitorios, baño, cocina, corral, 3.500.000 224991 (14)

BALMES piso 1º nuevo, 3 dormitorios, baño, aseo, cocina, terraza, 4.300.000 ROSSELLO 224991 (13)

ZONA AVENIDAS piso perfecto estado, 3 dormitorios, armarios, cocina amueblada, galería, 2.600.000 ROSSELLO 224991 (14)

ZONA STA. CATALINA ático despejadísimo, mucho sol, 3 dormitorios dobles, armarios, cocina amueblada, suelos mármol, terrazas, 5.000.000 facilidades. 224991 (19)

GENERAL RICARDO ORTEGA piso 3 dormitorios, baño, aseo, salón chimenea, cocina amueblada, 3.500.000 facilidades. 224991 (15)

ZONA COLEGIOS piso sin gastos, puerta blindada, 4 dormitorios dobles, baño, aseo, cocina amueblada, galería, 5.250.000 224991 (17)

ZONA AVENIDAS ático, 4 dormitorios, comedor decorado, todo exterior, cocina amueblada, galería, terraza, 4.600.000 facilidades. 224991 (16)

PARTE ALTA SAN AGUSTIN pisos lujo estrenar, 3 dormitorios dobles, 2 baños, aseo, piscina, jardín, poca comunidad, informes 224991 (19)

CAPITAN SALOM piso impecable, mucho sol, 200 m., 4 dormitorios dobles, 2 baños, cocina amueblada, terrazas, garaje, 8.500.000 ROSSELLO 224991 (20)

NUEVOS JUZGADOS piso 180 m., vista preciosa, 4 dormitorios, salón chimenea, baño, 2 aseos, suelos parket, garaje, 8.000.000 224991 (19)

ZONA POLICLINICA Nuevos a estrenar, mucho sol, 3 dormitorios, 2 baños. Precio muy interesante. TEKY 223927. (16)

SANTA PONSA Y EL TORO Pisos diversos precios, vista sobre la playa. Precios muy ajustados. Consultenos. TEKY 223927. (18)

JOAN MIRO vista al mar, 3 dormitorios, cocina, terraza, parking 2 coches, trastero. 6.700.000. TEKY 223927. (16)

SON ARMADANS Piso nuevo, planta baja rodeada terrazas, mucho sol, 4 dormitorios, 2 baños, calefacción individual. Muy buena construcción. 12.500.000. TEKY 223927. (22)

SAN TELMO Espléndida vista, 2 dormitorios, terraza, barbacoa, piscina, comunitaria. 6.500.000. TEKY 223927. (13)

COSTA D'EN BLANES Primera fila junto al mar, 3 dormitorios, baño, aseo, cocina amueblada, teléfono. 7.800.000. TEKY 223927. (18)

ATICO JUNTO AVENIDAS 3 dormitorios, 1 baño, terrazas, mucho sol. 6.500.000. TEKY 223927. (13)

PEDRO GARAU 3 dormitorios, 2 baños, todo exterior. Pocos vecinos. 5.500.000. TEKY 223927. (13)

PISOS NA BURGUESA Lujo, 4 dormitorios, 1 servicio, 3 baños, cocina, office, despensa. Vistas insuperables. Facilidades. TEKY 223927. (18)

ATICO FRENTE MARIVENT Rodeado terrazas, sol todo el día, vistas sobre la bahía, 3 dormitorios, semiamueblado, teléfono. 12.500.000. TEKY 223927. (20)

ATICO SON RAPIÑA Zona Colegios, 4 dormitorios, todo exterior 2 baños, cocina amueblada, trastero, parking 2 coches. Precio muy interesante. TEKY 223927. (22)

PONS Y GALLARZA 3 dormitorios, baño y aseo, cocina equipada, calefacción, terraza, galería, aparcamiento. 5.000.000. TEKY 223927. (17)

DISPONEMOS interesantes ofertas de pisos y chalets en diferentes zonas. Consulte al 223927 y le informaremos. (16)

ZONA METROPOLITAN amueblado, decorado, sin gastos, tres dormitorios, mucho sol, 3.000.000. OLIVER OLIVER. 221347. (14)

ATICO DUPLEX COLLIURE tres dormitorios, posibilidad cuatro, gran calidad, 5.200.000, protección oficial. OLIVER OLIVER. 221347. (15)

ZONA COLLIURE cuatro dormitorios, muchos armarios, 2.350.000, entrada 1.250.000, resto 30.000 mensuales. OLIVER OLIVER. 221347. (15)

BALMES último piso, cuatro dormitorios, dos baños, gran calidad, 5.800.000. OLIVER OLIVER. 221347. (13)

FORTI protección oficial, tres dormitorios, dos baños, madera norte, aislante térmico y acústico, pavimento grés, aparcamiento incluido, 4.800.000, entrada única 800.000. OLIVER OLIVER. 221347. (24)

OCASION SON RAPIÑA tres dormitorios, baño, cocina amueblada, mucho sol 2.800.000. OLIVER OLIVER. 221347. (14)

PISO LUJO gran superficie y maravillosos acabados, Avenidas, Vía Roma, Bonaire, Archiduque, Paseo Mallorca. OLIVER OLIVER. 221347. (17)

REYES CATOLICOS tres dormitorios, baño, aseo, 3.525.000, entrada 1.000.000. OLIVER OLIVER. 221347. (12)

CARRETERA MANACOR últimos piso, cuatro dormitorios, dos baños, calefacción, vistas, 5.500.000. OLIVER OLIVER. 221347. (14)

ZONA PLAZA ESPAÑA cuatro dormitorios, dobles, dos baños, calefacción, cocina completa, 9.500.000. OLIVER OLIVER. 221347. (15)

SON RAPIÑA maravillosos, terraza 60 m2, cuatro dormitorios, dos baños, todo exterior, gran calidad, 5.959.000. Es el último. OLIVER OLIVER. 221347. (21)

COLLIURE protección oficial, gran calidad, tres dormitorios dobles, baño, aseo, 4.600.000. OLIVER OLIVER. 221347. (14)

GENERAL RIERA maravillosas vistas, cuatro dormitorios, dos baños, cocina completa, despensa, 4.200.000. OLIVER OLIVER. 221347. (15)

PISO SON RAPIÑA 3 dort, 2 baños, sala comedor, cocina completamente amueblada, terraza, aparcamiento, precio 4.500.000 ptas. A. BENNASSAR Tel. 225808 (21)

SON ARMADAMS 5 dort., armarios empotrados, amplia sala comedor, cocina completamente amuebalda, 3 baños, 1 aseo, terraza, calefacción individual a gas, garaje individual, 3 coches, precio 11.500.000 ptas., 13.000.000 ptas. A. BENNASSAR Tel. 225808 (34)

SON ESPAÑOLET junto C/ Dragonera, maravillosa vista 4 dort., baño, aseo, sala comedor, terraza, aparcamiento incluido. Precio 5.950.000 ptas. A. BENNASSAR Tel. 225808 (24)

ARENAL Pl. 6ª 3 dort. dobles, con armarios empotrados, sala comedor, cocina, 2 baños, rodeado terraza, precio 4.500.000 ptas. a estrenar, A. BENNASSAR Tel. 225808 (24)

ARENAL PRIMERA LINEA 200 m2., 4 dort., armarios empotrados, grandiosa cocina techo vigas, amplia sala comedor con terraza, 30 m2., 2 baños, precio 13.500.000 ptas. A. BENNASSAR Tel. 225808 (31)

CAN PASTILLA primera línea, 3 dort., armarios empotados, sala comedor, cocina completamente amueblada, sala comedor con chimenea, 2 baños, terraza, garaje, precio 13.000.000 ptas. A. BENNASSAR Tel. 225808 (28)

LUJO VIA ROMA 3, 4 y 5 dort., armarios empotrados, amplia sala comedor, cocina, 2 baños, suelos mármol, calefacción individual a gas, terraza, aparcamientos opcionales, precio 12.000.000, 14.000.000 ptas. A. BENNASSAR Tel. 225808 (33)

HEROES DE MANACOR 3 y 4 dort., 2 baños, sala comedor, cocina, terraza, precio 3.800.000, 4.250.000, 4.300.000, 4.600.000 4.700.000 ptas. Aparcamientos opcionales, A. BENNASSAR Tel. 225808 (27)

PROTECCION OFICIAL llaves en mano, zona Fortí, Cruz Roja, Juan Alcover con y sin aparcamiento. A. BENNASSAR Tel. 225808 (20)

MARAVILLOSO ATICO GENOVA 3 dormt., dobles, con armarios, empotrados, 2 baños, sala comedor con chimenea, amplia cocina, cuarto plancha, trastero, terraza, aparcamiento incluido, jardín y piscina, ampliable estudio 50 m2., precio 12.500.000 ptas. A. BENNASSAR Tel. 225808 (37)

ATICO ZONA EUSEBIO ESTADA terraza 15 m2, 2 dormitorios, baño, salón, cocina amueblada. 2.200.000. Facilidades 5 años. CIUTAT (G. Abraham). 221154. (21).

ZONA MIGUEL MARQUES 3 dormitorios, baño, aseo, salón comedor, cocina amueblada, piso soleado. 3.800.000. Facilidades. CIUTAT (G. Abraham). 221154. (19).

PASCUAL RIBOT 3dormitorios, baño, amplio salón comedor, cociCIUTAT (G. Abraham). 221154. (20).

MERCAT TENIS terraza 40 m2, 3 dormitorios, baño, aseo, salón

REYES CATOLICOS tres dormitorios, baño, aseo, 3.525.000, entrada 1.000.000. OLIVER OLIVER. 221347. (12)

CARRETERA MANACOR últimos piso, cuatro dormitorios, dos baños, calefacción, vistas, 5.500.000. OLIVER OLIVER. 221347. (14)

ZONA PLAZA ESPAÑA cuatro dormitorios, dobles, dos baños, calefacción, cocina completa, 9.500.000. OLIVER OLIVER. 221347. (15)

SON RAPIÑA maravillosos, terraza 60 m2, cuatro dormitorios, dos baños, todo exterior, gran calidad, 5.959.000. Es el ólticocina amueblada, ascensor. 3.600.000. FAcilidades 6 años. CIUTAT (G. Abraham). 221154. (19).

PROMOCION COLLIURE protección oficial, 4 dormitorios, baños, salón, cocina, 4.125.000 entrada 975.000 resto 40.000 mensuales intereses incluidos. COLL API 226449 (20)

FORTI protección oficial, 3 dormitorios, baño, salón cocina, 3.816.000 entrada 600.000, resto 30.000 mensuales. COLL API 226450 (17)

SANTA PONSA pisos 2-3-4 dormitorios, baños, salón, chimenea, terraza, cocina, cerca del mar, precio con parking, desde 4.450.000 entrada 975.000 resto 30.000 mensuales. COLL API 226449 (28)

SANTA CATALINA pisos construcción, 2 dormitorios, baño, salón, cocina, 3.200.000 entrada 650.000, resto 30.000 mensuales. COLL API 226450 (18)

AVENIDAS piso 3 dormitorios, baño, aseo, salón, cocina, galería, 3.700.000 entrada 1.000.000, resto muchas facilidades. COLL API 226449 (18)

PLAZA TOROS pisos 3 dormitorios, baño, salón, cocina, galería, 3.500.000 entrada 550.000, resto 30.000 mensuales. COLL API 226450 (18)

ARENAL piso a estrenar, 3 dormitorios, baño, sala comedor, vistas, precio ocasión, 3.500.000 entrada 700.000, resto 35.000 mensuales, intereses incluidos. 243650 (21)

COLLIURE protección oficial, 4 dormitorios, baño, aseo, sala comedor, terraza, cocina con galería, garaje opcional, acabados de primera, precio 4.125.000 entrada 975.000 resto 40.000 mensuales, intereses incluidos. Tel. 243650 (30)

PASCUAL RIBOT pisos llaves en mano, uno por planta, sin ascensor, 3 dormitorios, muy soleados, precio 4.900.000 facilidades a convenir directamente. Tel. 243650 (24)

HEROES DE MANACOR 1er piso llaves en mano, 3 dormitorios, baño, aseo, salón, cocina con gran terraza, precio 3.500.000 a convenir. Tel. 254650 (23)

FORTI 3 dormitorios, baño, salón, cocina, piso 1º precio 3.400.000 entrada 1.250.000 resto 30.000 mensuales, intereses incluidos. Tel. 243650 (19)

PLAZA TOROS pisos próxima entrega, 2, 3 dormiotrios, baño, salón, precio desde 3.500.000 entrada 500.000, resto 30.000 mensuales. Tel. 243650 (20)

EUSEBIO ESTADA 3 dormitorios, cocina amueblada, salón, baño, decorado, cerámica, 3.450.000 1.000.000 entrada, resto 30.000 mensuales. Intereses incluidos. GALMES 216668216668-223127 (21)

ARAGON ático 150 m2., 4 dormitorios, cocina amueblada, gran salón, 2 baños, armarios, terraza, 100 m2., calefacción individual, buena vista, estrenar, 7.700.000 convenir. GALMES 216668-223127 (26)

SON RAPIÑA 115 m2., 3 dormitorios, armarios, cocina amueblada, despensa, salón, baño, aseo, balcón, garaje opcional, 3.675.000 1.100.000 entrada, resto convenir. GALMES 216668-223127 (24)

TENIENTE TORRES 137 m2., estrenar, 3 dormitorios dobles, cocina, galería, salón, 2 baños, calefacción individual, garaje opcional, 5.500.000 facilidades 3 años. GALMES 216668-223127 (24)

BLANQUERNA 3 dormitorios, armario, cocina amueblada, galería acristalada, salón, baño, balcón, 3.800.000 convenir. GALMES 216668-223127 (16)

ZONA INSTITUTOS pisos construcción, 3 dormitorios dobles, armarios, cocina, despensa, galería, 2 baños, garaje opcional, 5.400.000, 1.000.000 entrada 35.000 mensuales. GALMES 223127-216668 (23)

ZONA CRUZ ROJA ático, 3 dormitorios, armarios, cocina equipada, galería, salón, baño, terraza 25 m2., buena vista, bien conservado, 3.800.000 facilidades convenir. GALMES 223127 (24)

ZONA TOROS 130 m2., 3 dormitorios dobles, armarios, cocina amueblada, electrodomésticos, salón 30 m2., baño, aseo, buena orientación, 4.600.000 facilidades 20 años. GALMES 216668 (24)

SON DAMETO protección oficial, 3 dormitorios dobles, cocina, salón, 2 baños, balcón, garaje opcional, calefacción individual, buenos acabados, 5.200.000 1.800.000 entrada, resto 37.000 mensuales, intereses incluidos. GALMES 216668-223127 (29)

ZONA PLAZA MADRID 140 m2., 5 dormitorios, armarios, cocina amueblada, galería, gran salón, 2 baños, balcones, calefacción individual, 6.800.000 facilidades 4 años. GALMES 216668-223127 (24)

ZONA POLICLINICA protección oficial, próxima entrega, 3 dormitorios, cocina, salón, baño, 3.816.000, 1.100.000 entrada facilidades 15 años. GALMES 216668-223127 (20)

PASEO MARITIMO, piso 2 dormitorios, sala-comedor, baño, cocina, terraza. Completamente amueblado. 2.000.000. Tel. 226210. (15)

ARENAL, ático 4 dormitorios, baño, sala comedor con mueble madera, cocina amueblada, terraza 80 m2. Suelos cerámica. Precio 7.000.000. A convenir. Tel. 226210. (23)

CONSTA D'EN BLANES, delante nuevo Club Náutico, piso nuevo, 3 dorms., 2 baños, suelos cerámica, piso pintado, aparcamiento incluido. 5.500.000. Muchas facilidades. Tel. 226210. (24)

MEDICO JOSE DARDER 8º piso estrenar, 3 dormitorios, 2 baños, salón, cocina. 4.700.000. Entrada 30% resto convenir. PAZOS. 463966. (19).

ARENAL Apartamento 1ª línea, 2 dormitorios, baño, cocina, salón comedor, terrazas vista al mar, completamente amueblada, nuevo. 5.700.000. Facilidades. PAZOS. 463966. (21).

RAFAL Piso 3 dormitorios, baño, cocina, 1º sin ascensor, sin gastos comunidad. 2.500.000. Facilidades. PAZOS. 463966. (16)

M.C.D. 2022

7 CASAS Y PISOS

PAZA. TNE. CORONEL FRANCO Piso estrenar, 4 dormitorios, 2 baños, cocina, terraza, salón comedor, cerámica. 6º piso. 5.500.000. PAZOS. 463966. (20).

FORTI Pisos estrenar, protección oficial, 3 dormitorios, baño, aseo, salón, terraza, desde 4.600.000. Facilidades. 15 años. PAZOS. 463966. (18).

SON COTONER Piso estrenar, 140 M., 4 dormitorios, 2 baños, cocina, salón, garaje, 2 coches, armarios empotrados. 6.000.000. Facilidades. PAZOS. 463966. (21).

RAFAL Pisos estrenar, 3 dormitorios, 2 baños, salón, terraza, cocina, desde 5.475.000. Entrada 500.000 resto 15 años. PAZOS. 463966. (19).

ZONA BALMES Piso 4 dormitorios, baño, aseo, cocina amueblada, terraza, garage, 4.900.000. PAZOS. 463966. (14).

INSTITUTO Piso estrenar, 4 dormitorios, baño, aseo, cocina, salón comedor, armarios empotrados, 5.000.000 contado. PAZOS. 463966. (14).

ARAGON (cerca Avenidas), ático, estrenar, 3 dormitorios, baño, aseo, salón, terraza 20 M., trastero, 3 armarios empotrados, mucho sol. 4.980.000. Entrada 30% resto convenir. PAZOS. 463966. (26).

ARAGON
PISO LUJO A ESTRENAR
4 dormitorios, dos baños, aseo, calefacción, garaje opcional. Precio 8.500.000 ptas. M. GILI 212305-223347

TRINIDAD RIERA
VENTA DE PISOS
ENTRADA Y FORMA DE PAGO A CONVENIR
Informes: C/. General Ricardo Ortega, 27 - 1.º
Teléfono: 46 75 15 - PALMA

8 TRASPASOS

TRASPASO BAR a 50 M. Ramblas, completamente equipado. Precio: 1.500.000.- Convenir. LOPEZ REDONDO. 452029. (13).

TRASPASO Bar-Pub, en El Arenal 1ª línea, entre balneario 7 y 8, 150 m.2 en pleno funcionamiento. Alquiler bajo Aceptaría permutas. Tel. 464050. (24)

ANTES de comprar, vender o traspasar, consúltenos no se arrepentirá BELTRAN INMOBILIARIA. Tel. 671663, 227219, 222211, 225627. (17)

TRASPASO: magnífico restaurante, Paguera, primera línea, completamente equipado, cocina ultra moderna gran salón, vivero de mariscos, espléndida terraza, clientela selecta. Precio interesante BELTRAN, 671663-222211-227219-225627. (27)

ARENAL 1ª LINEA E, traspaso cafetería, gran terraza. 4.200.000, alquiler bajísimo. 222116. PEREZ (13)

PAPELERIA, traspaso situación inmejorable, alquiler 10.500. 222116. (10)

PLAZA PARIS, vendo local nuevo, 220 m2. 5.600.000. 222116. (10)

CENTRO TRASPASO BAR adecuado restaurante. Sitio inmejorable, mucha clientela. 222116. PEREZ (11)

CA'N PASTILLA, traspaso bar-restaurante, 1ª línea, apto para una familia. 6.000.000. 222116. PEREZ (13)

PAGUERA, traspaso local 40 m2., apto cualquier negocio, zona mucho paso. 1.600.000, alquiler 20.000. 222116. PEREZ. (16)

TRASPASO PUB en el Terreno. Precio y condiciones convenir. 222116. PEREZ. (10)

ALQUILO BARRA AMERICANA, zona preferente. Depósito 300.000, alquiler razonable. 222116. PEREZ (11)

TRASPASO BAR familia muy buena situación. Entrada 1.000.000. Alquiler bajo. 222116. PEREZ. (12)

FORTI ALQUILO BAR lugar preferente. Depósito 600.000. 222116. PEREZ. (10)

C/ BALMES, traspaso local apto cualquier negocio, perfecto estado. 2.000.000. Facilidades. alquiler 30.000. POU 225234. (15)

ARENAL, traspaso PUB 1ª línea, todo montado. PRECIO 10.000.000. Alquiler 22.000. POU. 225234. (13)

PLAZA GOMILA, traspaso restaurante nuevo, todo montado. 9.000.000. Facilidades. POU 225234. (11)

LAVANDERIA PALMA NOVA, a 50 mts. playa, local 260 mts., apto cualquier negocio, precio muy interesante. TEKY 223927. (17)

CAFETERIA pleno rendimiento, zona turística, capacidad 200 personas. Totalmente equipada. OPORTUNIDAD. TEKY 223927. (13)

AVENIDAS. Traspaso local céntrico, 400 m2, 2 plantas, acceso interior, bien acondicionado. ALZINA 223548. (15)

RESTAURANTE magnífico rendimiento demostrable. Zona Plaza Madrid. Bajos 97 m2. PISO: 132 m2. Sótano: 110 m2. MASSIP 211247. (18)

RESTAURANTE CATEGORIA CENTRO PALMA: magníficamente equipado, mucha clientela. 10.000.000. Facilidades. Monserrat 227702. (12)

MERCADO SANTA CATALINA: Traspaso cafetería totalmente montada, a estrenar, situación inmejorable, cabida para 45 personas. COLL API 226449. (18)

CALLE BALMES, local 100 m2., agua, electricidad, aseo, escaparate, buenas situación. 500.000. CIUTAT (G. Abraham) 221154. (16)

SOMETIMES, tienda comestibles, 50 m2., baño, teléfono, terraza propia, trastienda, balanza, buena clientela. 2.000.000. Facilidades. Alquiler 6.600. CIUTAT (G. Abraham) 221154. (21)

ZONA plaza Madrid, papelería equipada, almacén aseo, pleno rendimiento. 2.5500.000. Convenir. Alquiler 19.000. GALMES 216668-223127. (16)

AUSIAS MARCH, 70 m2., aseo, decorado madera, apto cualquier negocio. 2.325.000 Convenir. Alquiler 25.000. GALMES 216668-223127. (17)

ZONA GENERAL RIERA
ocasión urge traspasar merceria totalmente equipada, magnífica situación, sólo 1.000.000, alquilar 13.000. LAMAS 418951

bolsa inmobiliaria

PARTICULARES

9 SOLARES Y TERRENOS

SES ROTGETES solar de 2.340 m2. Tel. 244144. (10)

VENDO SOLAR 500 M2., S'Estanyol (Son Biuló), 4.000 Ptas. Metro. Telf. 463835. (12).

VENDO. Solar Son Ferriol. Tel.: 267738. (10)

VENDO SOLAR 1.500 M2., U. Las Gaviotas. 1.500 Ptas. metro. Telf. 461112. (11).

OCASION ES VERGER (Esporlas) 2.000 mts. agua, luz, vista Palma. 1.200.000.- Tel. 214064. (13)

PARTICULAR vende solar 354 metros en Son Ferrer, frente zona verde. 800.000 pesetas. Tel 207111, de 3 a 10 noche. (20)

PUIGPUNYENT Urbanización Concas. Solar 9.200 m2. 750.000 Ptas. Informes: 242116. (10)

SE VENDE solar en Costa den Blanes en la calle San Rafael. 288605. (13)

OPORTUNIDAD: Vendo a 6 Kms. Costa de los Pinos, término de Artá, 3'5 cuarteradas, pozo propio, 20.000 lts. Gran estanque, vallada, almendros, carretera asfaltada, casa aperos, etc. 3.000.000 Ptas. Facilidades hasta 4 años. Telf.: 551572 únicamente horas de comida. (39)

COLONIA SAN PEDRO 1.122 m.2 urbannnnanaannnnnnnzación. 1.800.000. Tel. 204924. (10)

SE VENDE solar Bahía Azul. Tel. 204842. (10)

AVENIDAS solar 400 m2., planos y permisos aprobados, listo para edificar. PIZA 296359. (13)

JUNTO PALMAÑOLA solar todos los servicios. Acepto piso, coche, etc. MEDITERRANEA. 223918. (12)

SOLAR
CENTRO EL ARENAL
VENDO O CEDO A PROMOTOR PARA EDIFICAR
teléfono 267758 de 10 a 2

10 LOCALES Y DESPACHOS

PARTICULAR VENDE NAVE INDUSTRIAL Polígono La Victoria. Superficie 265 m2., electricidad, servicios, teléfono. Precio: 5.800.000. Informes 465021 de 16 a 19 horas.

VENDO LOCAL Polígono La Victoria 735 m.2 acondicionado con servicios. Interesados llamar. Tel. 251658. (14)

DIRECTAMENTE del constructor vendo, local y pisos 1º, 2º y 3º sin ascensor, en comunidad de tres vecinos. Informes en la obra C/. S. Ignacio nº 13 Palma. (28)

PARTICULAR alquila despacho amueblado, exterior, en C/ Colliure Informes 250638 - 255873. (11)

ABOGADOS, MEDICOS, GESTORIAS, CENTRO OLMOS puede ser su lugar de trabajo, por su situación privilegiada, junto lugares oficiales y comerciales. Directamente del constructor, despachos desde 66 a 500 m.2 pagos a convenir. Tel. 225867. (37)

VENDO aparcamiento, C/ Ramón Berenguer III, inf: tel. 250074. (10)

LOCAL EN CALLE BALMES. Especial para oficina de cooperativas, supermercado, compra-venta varios, etc. de una superficie de 487 m.2 Información y ventas. Tel. 211197. (25)

LOCALES carrt. Sóller, junto gasolinera. Precios ventajosos Facilidades de pago. Información 201111. (15)

LOCALES Y DESPACHOS CENTRICOS con todas la ventajas de la «Protección Oficial» a muy buen precio y con las máximas facilidades de pago. (hasta 15 años al 11% de interés) Distintas superficies. Tel.: 201111. (33)

CA'N PASTILLA vendo local comercial de 140 m.2 lugar céntrico. 3.500.000. Facilidades. Tel. 262568. (15)

LOCAL en El Terreno. Se vende Apto., restaurantes, bar, salón recreativo, bancos. 500 mts. (divisible). Tel. 263201. (17)

SE VENDE CAFETERIA y hamburguesería en Playa de Palma, con terraza. Tel. 269065. (12)

ZONA PROTECTORA, local 45 m2. 800.000 ptas. MEDITERRANEA 223918. (10)

LOCALES COMERCIALES
PALMA NOVA
Frente Hotel Cala Blanca
Primera línea
Vendemos los 3 últimos locales de una superficie de 100 m2, adecuado para cualquier negocio.
Tel. 222262

VENDO HOSTAL EN PAGUERA
situación tranquila 66 plazas con baño y terraza, piscina, solarium, calefacción, ocupación garantizada, informes teléfono 686962

11 FINCAS

COMPRARIA terreno para edificar o casa con terreno, zona Establiments, trato directo, abstenerse intermediarios. Pago contado. Tel.: 460302. De 4 a 5 tardes. (23)

A TREINTA MINUTOS PALMA centro Isla, 21.000 m2, buena tierra, agua abundante, elctricidad, árboles frutales, preciosa casa mallorquina dos plantas, teléfono concedido, garage, horno mallorquin, dependencias animales. Fabulosas vistas. 18.000.000 Facilidades. Teléfono 294573. (33)

MONTUIRI 5 cuarteradas casa grande a reformar buena vista 6.00.000 Facilidades. 287328. 28925. (13)

CARRETERA VIEJA SINEU Km. 18, 9 cuarteradas a reformar. 10.500.000 ptas. Acepto cambio. MEDITERRANEA. 223918. (16)

DKM. 6 PALMA, parcela 3.500 m2, agua, luz. 925 ptas/m2. Facilidades MEDITERRANEA 223918. (14)

SANT JORDI, finca 19 cuarteradas, buena tierra, dependencias animales, agua, luz. 40.000.000 ptas. Acepto cambio local comercial o similar. MEDITERRANEA 223918. (21)

6 KM. PALMA, 3.000 m2., buena tierra, agua, posibilidad luz. 1.985.000. Ent4ada 485.000. Facilidades 3 años. 277317. (17)

LLUCHMAYOR, finca 3.500 m., a 1 Km. del pueblo, con casa 2 dormitorios, salón con chimenea, luz solar. 3.000.000. Tel. 224542. (20)

S'INDIOTERIA, casita 750 m2, garaje, frutales, luz, agua, vallada. Facilidades. 285925-287328. (13)

FINCA RUSTICA, 15.000 m2. apta para constuir, con vistas sobre toda la bahía de Palma. Facilidades de pago. Teléfono 215444 ó 215445. (22)

12 ALQUILERES

PASEO MARITIMO. Se alquilan apartamentos y estudios por meses. Informes Tel.: 400383. (12)

LA RAPITA chalets y apartamentos directamente constructor. Tel. 650180 9 noche

TELENOVA: alquiler de televisores. Reparación y colocación de antenas. Tel: 279832. (12)

SE ALQUILA piso con muebles 1º Calle Socorro horas 20 a 23. Tel. 217128. (14)

ALQUILO RESTAURANTE Bar, buena situación, informes Telf. 260300 de 20 a 22 h. (13)

PARTICULAR alquila despacho amueblado exterior en C/ Colliure Informes 255873 - 250638. (11)

SE ALQUILA 2º piso sin muebles 4 dormitorios, cerca Avenidas. 30.000 pts. Tel. 260561. (14)

SE ALQUILA primer piso sin muebles, 5 habitaciones, adecuado vivienda despacho, muy cerca Avenidas, 45.000 pts. Tel. 260561. (17)

ALQUILO apartamento amueblado, muy céntrico, 2 dormitorios, 2 baños, calefacción, teléfono, 32.000 Pts. Telét. 252329. (15)

CENTRO CIUDAD Crianza, 8, 3.º, semi amueblado, un dormitorio 19.000. Verlo martes 4 a 6 (pido informes). (17)

PARTICULAR alquilo piso amueblado, Plaza París, 4 dormitorios, 29.000 Pts. comunidad incluida. Telf.: 250426. (14)

BONANOVA. Se alquila apartamento amueblado, dos dormitorios dobles, sala-comedor, cocina, baño, terraza, vista mar, lavadora, garaje, parking, parada autobús, lugar tranquilo. Teléfonos: 400578 - 690488. (25)

SE ALQUILAN apartamentos en Costa d'En Blanes, Camp de Mar y El Antillón. Te. 463105. (1)

SE ALQUILA Cafetería en Arenal Buena situación muchos hoteles. Informes, tel. 261635. (12)

ALQUILO LOCAL de 200 m2., en C./ Virgen de Monserrat (JUNTO V9A DE Cintura). Informes Srta. Isabel. Tel. 201361, 255125. (20)

PARTICULAR. Alquilo estudio antiguo amueblado, junto Pz. Asistencia Palmesana, comedor, cocina 1 dormitorio, baño, 10.000 ptas. de 14 a 15 y 20-22 horas. Tel.: 293077. (26)

PARTICULAR. Alquilo local junto Pl. Asistencia palmesana. 6.000 ptas. Tel.: 293077. 14-16 y 20-20 h. (17)

BUSCO PISO AMUEBLADO. Para alquilar zona Coll d'en Rabasasa. PRECIO 16.000 llamar tel.: 267501. H. 9-13'30 y 17-20. (20)

SE ALQUILA. Local zona Avd. Argentina, chaflán, aristalado, esanterías y teléfono. 32.000 mensuales. 700.000 traspaso. 455598 noches. (17)

PARTICULAR. Piso (Lírico Palace) 3-dormitorios, baño, teléfono, calefacción, terraza y galería amueblado 35.000 ptas. 217381. (16)

ALQUILO CASITA AMUEBLADA. Zona Cala Mayor 10.000 ptas. No matrimonios. TEL.: 400265. (11)

SI MUEBLES. Zona Coliseo 2 dormitorios 17000 Tel.: 256184. (10)

PROFESOR Busca apartamento alquiler zona Pta. San Antonio Laborables. 6-8. 274164. (12)

COLONIA SANT JORDI. Alquilo aprtamentos dos y tres habitaciones. Informes Ses Salines-Calle Rey Jaime I 10. (17)

ALQUILO PISO Amueblado para militares. Tel.: 216781. (10)

BUSCO ESTUDIO amueblado, Son Dameto, abril-mayo, posiblemente más. Enviar ofertas a De la Cruz, Pons y Gallarza, 75. (20)

BUSCO casita, bajo alquiler amueblada, afueras Palma o pueblos cercanos (Bunyola, Establiments, Son Sardina). Tel. 402083. (16)

PARTICULAR alquila modernos despachos en calle Olmos. T. 212434 mediodías. (10)

ALQUILO DESPACHO Avda. Jaime III 74 m.2 50.000. Pesetas mensuales. Teléfono. 461255. (12)

PUERTO SOLLER Casa piedra completamente restaurada, amueblada, 2 dormitorios, huerto naranjos. 25.000. 210322. (13)

TORRES BLANCAS (SON DURETA). Apartamento amueblado, 1 dormitorio, teléfono, lavadora, jardín, piscina, 35.000 210322. (14)

SANTA PONSA, junto playa, 3 dormitorios, baño, aseo. 35.000. 210322. (11)

ZONA COLEGIOS. Piso sin muebles, 4 dormitorios, 2 baños, cocina amueblada, terraza, vistas bahía, aparcamiento, trastero. 40.000. 210322. (19)

CALLE VELAZQUEZ. Piso amueblado, 2 dormitorios, baño, salón comedor. 27'027.000. 210322. (11)

ARENAL. Apartamento amueblado; 2 dormitorios, terraza. 22.000. 212945. (10)

SOMETIMES. Apartamento amueblado, 2 dormitorios, terraza. 25.000. 212945. (10)

AVENIDAS. Alquilo local 2 plantas, 300 m2. 212945. (10)

PRINCIPIO ARAGON. Atico amueblado, 2 dormitorios, calefacción, terrazas. 28.000. 212945. (10)

ALQUILO 3er. piso en calle Olmos. Informes 212321. (10)

ALQUILO apartamento a estrenar, cerca Plaza Gomila, 1 dormitorio, amueblado. 30.000 ptas. Tel. 450881-236771. (15)

ALQUILO APARTAMENTO Avenida San Fernando, amueblado, 3 dormitorios. 30.000 ptas. Telf. 450881-236771. (13)

SOMETIMES. Particular alquila todo el año, apartamento en planta baja chalet dos dormitorios, salón, baño y cocina, todo equipado. Tel. 260479. (21)

ALQUILO entresuelo grande, nuevo. Vistas. Principio Paseo Marítimo. 35.000. 292387-251213. (11)

ALQUILO piso amueblado, lavadora automática, televisor. 23.000. Militares, temporada. Tel. 469096. (11)

SE ALQUILAN apartamentos en el Arenal, 3 dormitorios, con muebles. 2 aseos. Balnearios 8 y 9. 262004. (17)

SE ALQUILA despacho en galerías San Miguel, con aseo. 8.000 ptas. mensuales. Tel. 224327. (14)

SE ALQUILA piso amueblado, zona Reyes Católicos, tres dormitorios, televisión, lavadora automática. 2 terracitas, teléfono 411701 25.000 ptas. Se piden informes. (20)

PISO sin muebles a estrenar, zona Amanecer, 4 dormitorios, baño y aseo. 27.000 ptas. Telf. 244925. (16)

PISOS sin muebles a estrenar, zona GESA, 4 dormitorios, baño y aseo. 25.000 ptas. Telf. 244925. (16)

ESQUINA General Ricardo Ortega, alquilo precioso apartamento amueblado, habitación doble. 21.000. Comunidad incluida. Tel. 260597. (14)

13 CHALETS

PUERTO ANDRATX Vendo Chalet teléfonos 215851. Sábados y domingos 671783. (10)

COSTA D'EN BLANES. Maravilloso chalet 4 habitaciones buena situación. Facilidades. 25925. 287328. (12)

PALMAÑOLA Geranios 38 vendo chalet, 4 habitaciones, 2 baños, cocina comedor con chimenea, garaje, estudio independiente con baño, piscina, bodega, 921 m2. terreno Precio 15.000.000 pts. Tels. 600712-299682. (29)

VENDO EN BUNYOLA chalet solar 7.000 m.2 5 habitaciones, 2 baños completos, 1 aseo, sala comedor, con chimenea, sala estar, calefacción central, barbacoa, porche y terraza. 100 árboles frutales, estancias para animales. Informes Sr. Company. 217173. (Horas oficina). (38)

SE VENDE chalet en Génova, 5 dormitorios, 3 baños y 1 aseo, salón comedor con chimenea, calefacción, central, piscina, garaje. Tel. 402429. (22)

BAHIA GRANDE Se vende chalet a estrenar, tres dormitorios dobles, con armarios empotrados, cocina amueblada, techo alicatado mármol, salón comedor, con chimenea, estilo inglés. Baño alicatado, barbacoa, terrazas con madera, lavadero, jardín árboles frutales, electricidad y agua. 7.500.000 al contado. Facilidades 8.000.000.- teléfono 264736. (45)

CONSELL, bonito chalet, 5000 m2. 900.000 entrada resto facilidaes. Tel.: 287328. 285925. (12)

VENDO Chalet adosado en La Bonanova, 4 dormitorios, 2 baños y aseo, 2 salas, 2 chimeneas, jardines y terraza, cochera (2 coches). Tel: 201200. (25)

INDIOTERIA (2 Km. Palma), casa rreformada, 1.500 m2 terreno. 7.800.000 ptas. ACEPTO CAMBIO. MEDITERRANEA 223918. (15)

OCASION SES ROTGETES, chalet 3.000 m2. terreno, 3 dormitorios, agua, luz, barbacoa, terraza. 9.500.000 ptas. Convenir. MEDITERRANEA 223918. (18)

ZONA TENIS, casa-chalet 140 m2., jardín 400 m2, 5 dormitorios, baño, sala comedor, chimenea, despensa, sótano. 7.800.000 ptas. Facilidades. MEDITERRANEA 223918. (22)

SA RAPITA, chalet 3 dormitorios, baño, aseo, garaje, chimenea, terrazas. 5.500.000. Facilidades 216415. (12)

SANTA PONSA chalet 4 dormitorios, 2 baños, terrazas, garaje, chimenea, cocina amueblada, jardín. 226049. (14)

COSTA D'EN BLANES chalet 4 dormitorios, 2 baños. 8.400.000. Facilidades. 226049. (11)

PARTICULAR vendo chalet 5 Km. Palma, nuevo, 2 dormitorios con armarios empotrados, cuarto de baño, salón comedor con chimenea, cocina con office y despensa, patio interior con árboles frutales, terraza, garaje, todo madera norte, jardín, agua corriente y luz, aljibe aparte de 15.000 litros, esquina 2 calles, completamente amueblado, 5.500.000. Facilidades 10 años. Tel. 452195, horas de oficina. (58)

PORTALS NOUS: Chalet en construcción, 800 m2., solar, 4 dormitorios, salón comedor, armarios empotrados, baño, aseo. 5.800.000. PIZA 296359. (19)

CHALET 2 plantas, 3 cuarteradas pinar cultivo, luz. Aceptaría piso. Facilidades. Tel. 282328-285925. Amueblado. (15)

14 APARTAMENTOS

OPORTUNIDAD Bahía Azul, a estrenar, apartamentos 1ª línea, inmejorables vistas al mar, 94 m2., 2 dormitorios, comedor, baño, cocina, terraza, trastero y garaje privado, de 30 m2., con coladuría y ducha con terraza cubierta con 8 m2., que comunica con el jardín privado cada apartamento; precios desde 4.690.000 entrada 980.000, el resto en 14 años. Tel. 204712 (53)

URBANIZACION Las Palmeras (junto Cala Blava). Amplio apartamento con 2 habitaciones completamente amueblado, aire acondicionado, hilo musical. Precio: 3.000.000, a convenir. Teléfono 452134. (23)

PARTICULAR vende apartamento en Cala Blava Telf. 231431. (10)

APARTAMENTO junto playa Costa D'En Blanes, 3 dormitorios, 2 baños, jardines exteriores. Precio ventajoso. Facilidades 201200. (18)

COLONIA SANT JORDI apartamentos 1ª línea, maravillosa vista al mar, 3 dormitorios, 2 baños, grandes terrazas, jardines comunitarios, aparcamientos en la propia finca. 201111. (25)

CAN PASTILLA vendo apartamentos de 1 dormitorio, cocina, salón, baño, terraza, vista mar, desde 2.500.000. Facilidades. Tel. 262568. (18)

VENDO Avda. J. Miró, apartamento-estudio por estrenar, baño completo, terraza cubierta, moqueta 1.500.000 entrada, 600.000 resto facilidades. Información 403953. (20)

BAHIA AZUL, primera línea, ocasión apartamentos 3 habitaciones, salón comedor, chimenea, tres terrazas, acabados de primera. Precio 3.200.000. PIZA 296359. (20)

APARTAMENTO Santa Ponsa, a estrenar, 100 m playa grande, 2 habitaciones, baño, aseo, comedor de 25 m2., terrazas. Precio: 3.600.000. Telef. 282920-25. (22)

ZONA BONAVOVA apartamento 4 dormitorios, 2 baños, cocina amueblada, 150 m2 construidos, vistas bahía, piscina. 6.500.000. 2.500.000 entrada, resto a convenir. Tel. 224542. (23)

PARTICULAR vende estudio amueblada, frente Marivent. 1.400.000. Teléfono 283648. (10)

PARTICULAR vende apartamentos, a estrenar, 1, 2 dormitorios dobles, duplex, plantas bajas con jardín, cocina amueblada, contado y hasta 20 años. C/ Inglaterra, 4. Tel. 236026, 15-17 horas. Sr. Carreño. (31)

PARTICULAR VENDE APARTAMENTO
Zona Las Maravillas, 3 dormitorios con armarios empotrados, cocina equipada, comedor, baño, semi amueblado, teléfono, terraza de 13 metros otra de 7 metros. Informes: 233933-268927.

APARTAMENTOS EN PLAYA DE PALMA
SOMETIMES PARK- 1ª LINEA
Apartamento en la 5ª planta, de 3 habitaciones, baño, aseo y una espléndida vista sobre la playa. Tel. 223625.

SE VENDEN APARTAMENTOS
1 y 2 dormitorios
Zona Terreno
Informes: Tel. 210262.
De 10 a 13 y de 15 a 17 h.

15 CASAS Y PISOS

S'INDIOTERIA particular piso, 4 habitaciones, baño y aseo, galería y terraza. Tel. 290877 (13)

OCASION particular vende ático por ausentarse. Informes. Tel. 206691. (10)

M.C.D. 2022

15 CASAS Y PISOS

CARRER MANACOR próximo Avenidas, últimos pisos estrenar, primero con 135 m. terraza, segundo y sexto tomos de 4 dormitorios y 2 baños. Desde 4.800.000. Oportunidad. 463249. (25).

ZONA INSTITUTOS pisos y áticos en construcción, directo constructor, espaciosos, buenos acabados, persianas, despensa, 127 m.2 precio promoción. 5.400.000, entrada 1.000.000, resto convenir. Tel. 463249. (25)

PISOS zona San Miguel, Olmos, 127 m2, 4 dormitorios, salón comedor, calefacción individual, gas ciudad, directamente del constructor con aparcamiento, precio 2.500.000 a 3.000.000 a convenir. Resto hipoteca, 10 años. Tel. 217640. (32)

VENDO PISO en C/. Julián Alvarez Esq. 31 Diciembre 3 hab. dobles, salón comedor baño, aseo, cocina amueblada, teléfono: al contado. Informes Tel. 246889. (24)

VENDO 4.º PISO. Rafal Vell, con ascensor, 4 habitaciones sala-comedor, cocina amueblada, baño completo, todo EXTERIOR. Teléfono: 244937. (19)

ZONA CRUZ ROJA, particular vende ático 3 habitaciones, sala comedor, cocina, equipada, baño y terraza 3.700.000. Facilidades. Tel. 290261. (18)

ESPORLAS casa 4 habitaciones, sala de estar con chimenea, cocina, baño, jardín 3.800.000 pts. Tel. 223613. (16)

URGE vender piso Génova, 220 m2, 5 dormitorios, duplex, piscina, parking. 12.000.000. Tel. 290745. (14)

VENDO PISO C/ Dragonera: 120 m2, 4 habitaciones dobles, baño, aseo, cocina, amueblada, armarios: 5.200.000. Facilidades Tel. 284678 - 230582. (19)

VENDO ATICO Fortí, 3 habitaciones, 3.700.000. Facilidades. Tel. 284678 - 230582. (11)

PISO Pedro Garau, amueblado., 3 habitaciones, armarios, baño, aseo, 3.500.000. Facilidades. Tel. 284678 - 230282. (13)

VENDO magnífico piso, planta baja, zona Son Armadans. Tels. 227728 - 210359 - 451273. (12)

5.º SIN ASCENSOR, buen estado, tres dormitorios, tres armarios, 2.200.000 convenir. Teléfono 243783. (13)

PRIMERA LINEA Ciudad Jardín Palma, pisos en construcción, directamente del constructor, 3 dormitorios dobles, baño y aseo, acabados de primera, facilidades. 15 años. Tel. 270452. (25)

PARTICULAR VENDE Lluchmajor casa 4 dormitorios, baño, comedor, cocina, 8.000 metros terreno cercado, dependencias animales. Amueblada. 4.250.000 pts. Teléfono 225352. (20)

SON RAPIÑA. Particular vende piso 160 m2., 5 habitaciones, 2 baños, gran salón comedor, garaje, trastero, vistas bahía. 10.500.000. Tel.: 238309. (1)

VENDO PISO ZONA REYES CATOLICOS, 3 habitaciones, sala comedor, cocina, baño, precio a convenir. Informes. Teléfono 204308. (16)

VENDO PISO, Calle angular Manacor, zona Rosales, 3 habitaciones, sala comdor, cocina, baño, tres millones. Teléfono 268517. (Tardes-noche). (19)

PARTICULAR. Vendo ático en construcción 1.000.000. Resto 15 años. Tel.: 288975. (11)

VENDO O ALQUILO Atico zona Sta. Catalina. Teléfono 224867. (10)

TERRENO piso 3 habitaciones, 2 baños, terrazas, vista mar, piscina 5.480.000 teléfono 243533 461088 (14)

VENDO piso acondicionado en C/ Reyes Católicos, esq. Aragón 4 dormitorios, 2 baños con bañeras acristaladas, hilo musical, calefacción individual a gas ciudad, armarios empotrados. Precio: 5.800.000.- Facilidades. 201200. (31)

GENOVA pisos en venta, ocupación inmediata, 4 dormitorios, 2 baños y un aseo, parking, trastero, piscina, con amplias vistas. 201111. (22)

PISOS CENTRICOS, LOCALES Y DESPACHOS DE PROTECCION OFICIAL C/ Viñaza, esq. Costa y Llobera. Ventajas fiscales. Orientación Sur-Este. 3.4 dormitorios, 2 baños, terraza y galería, aparcamiento incluido. Cantidades entregadas garantizadas por la Compañía Española de Seguros de Crédito y Caución. Grandes facilidades de pago. 201111 (48)

PISOS EN VENTA en C/ Font y Monteros, 5 dormitorios, 3 baños. Acabados de primera calidad, aparcamientos en propia finca. 201111. (21)

FORTI. Piso con o sin muebles, buen estado, tres dormitorios, terraza, sala comedor, chimenea, 3.500.000. Teléfono. 261687. (17)

OPORTUNIDAD particular, ático planta 11ª. Zona son Dameto. 3 dormitorios, cocina completamente amueblada, terrazas, vistas panorámicas indestructibles. 5.000.000 pts. Tl. 454392. (21)

ZONA PLAZA PROGRESO primer piso sin comunidad, techo libre, 2 habitaciones, sala estar, comedor, cocina, baño, galería, todo cerámica. 2.600.000. Informes a partir de las siete tarde 299648. (27)

PEDRO GARAU 2º piso tres habitaciones, baño, aseo, cocina, galería, despensa. 2.700.000 informes a partir siete tarde 299648. (18)

SON FERRIOL vendo piso tres habitaciones, baño, cocina, terrazas, precio 2.800.000 ptas. Tel. 620149. (14)

NUEVO A ESTRENAR piso zona Son Rapiña, 3 habitaciones, baño, lavadero, vistas panorámicas, grandes facilidades de pago. Tel. 215444 ó 215445. (22)

PARTICULAR busco casa para alquilar, alrededores Palma. Tel. 232622. (10)

PARTICULAR busco casa para comprar con facilidades alrededores Palma. Tel. 232622. (10)

ATICO ZONA CAMP REDO 2 dormitorios, salón comedor, amplia terraza 100 m., vistas panorámicas, 2.950.000, facilidades. PIZA. 296359. (18)

ARAGON pisos protección oficial 3 habitaciones dobles, salón comedor amplio, terrazas 100 m2, reserva 50.000, firma contrato 300.000, resto 15 años. PIZA. 296359. (23)

RAFAL últimos pisos de protección oficial, entrega de llaves inmediata, 4 dormitorios, salón comedor, baño, aseo, firma contrato, 5.00.000. PIZA. 296359. (21)

EUSEBIO ESTADA vivienda protección oficial, 3 y 4 dormitorios precios a partir de 2.200.000, entrada 300.000, resto 15 años. PIZA. 296359. (21)

LA CABANA piso 3 habitaciones, salón comedor, terraza, entrada 300.000, resto 10 años. PIZA. 296359. (16)

ATENCION últimos pisos, 3 promoción, Francisco Martí Mora. Directamente del constructor. Protección oficial, 2, 3, 4 dormitorios, baño, aseo, cocina amplia, sala comedor, terraza, orientación sureste, fachada ladrillo visto, desde 3 millones 140.000 entrada, 300.000, resto 15 años al 11 por ciento. BALEAR DE CONSTRUCCIONES SA C/ Reina Esclaramunda 7. Tel. 227764. (50)

SANTA PONSA piso 3 dormitorios, baño, terrazas, aparcamiento, 5.600.000, facilidades. 226049. (11)

PLAZA FLEMING piso nuevo 3 dormitorios, 2 baños, calefacción, 3.350.000, facilidades. 226049. (12)

GENERAL RIERA piso construcción protección oficial, 4 dormitorios, aparcamiento, entrada 300.000, resto 17 años. 212945. (15)

AVENIDAS Calle Manacor piso estrenar, 3 dormitorios, 2 baños, 4.500.000, entrada 900.000, resto 40.000 mensuales. 212945. (16)

SON CLADERA piso reformado, 4 dormitorios, baño, cocina amueblada, 2.500.000, entrada 700.000, resto 10 años. 212945. (16)

TERRENO planta baja estrenar, 3.300.000, entrada 900.000, resto 40.000 mensuales. 212945. (11)

C'AN PASTILLA planta baja amueblada, 3 dormitorios, jardín, 4.900.000, facilidades. 212945. (11)

PLAZA TOROS piso estrenar protección oficial, 3 dormitorios, 3.800.000, entrada 600.000, resto 15 años. 212945. (15)

SANTA PONSA ático estrenar, 2 dormitorios dobles, terraza, piscina, 4.800.000, facilidades. 212945. (12)

ARENAL piso 4 dormitorios, baño, aseo, terraza 20 mts. cocina amueblada, vistas mar, 5.000.000, facilidades. 212945. (16)

GENOVA planta baja 5 dormitorios, chimenea, 3.200.000, facilidades. 216415. (10)

RAFAL piso 120 metros 4 dormitorios, cocina amueblada, 3.200.000, facilidades. 216415. (11)

FORTI piso construcción lujo, protección oficial, 3 dormitorios, aparcamiento, 4.800.000, entrada 500.000. 216415. (13)

ESPORLAS vendo casa lujo restaurada 3 dormitorios, baño, jardín, 200 mts. cochera, 3.600.000, facilidades. 216415. (15)

FORTI planta baja 2 dormitorios, cocina amueblada, 2.000.000, facilidades. 216415. (11)

ZONA ARCHIDUQUE pisos construcción, protección oficial, 4 dormitorios, 2 baños, aparcamiento, entrada 300.000, resto 30.000, mensuales. 216415. (17)

FORTI ático 3 dormitorios, baño, cocina amueblada, 3.700.000, facilidades. 216415. (11)

EUSEBIO ESTADA piso construcción, protección oficial, 3 dormitorios, 2 baños, aparcamiento, 4.200.000, entrada 800.000, resto 25.000, mensuales. 216415. (18)

SANTA PONSA vendo piso a estrenar, facilidades 15 años. Tel. 450881-236771. (12)

OCASION CALLE SAN MIGUEL 1º piso, 3 dormitorios, baño, sala comedor, cocina, 1.750.000 ptas. convenir MEDITERRANEA. 223918. (17)

PISOS Y ATICOS en Avd. Conde Sallent, 3-4 y 5 dormitorios, 2, 3, baños, acabados de primera calidad. Extraordinarias facilidades de pago. 201111. (24)

MEJOR ZONA S. AGUSTIN

viviendas residenciales, vistas maravillosas sobre bahía de 1-2-3 y 5 dormitorios dobles, todo, exterior, trastero, piscina, aparcamiento. Directamente de Empresa Constructora. Información 403953.

SE VENDE PISO NUEVO, ZONA GOMILA,

amueblado con teléfono y calefacción, vistas al mar. Facilidades de pago. Llamar al teléfono 209888, en horas de oficina.

ZONA ARAGON

Edificio Naranjo. DIRECTAMENTE DEL CONSTRUCTOR. Ultimos pisos, protección oficial, 3 dormitorios dobles, baño, sala comedor, cocina, orientación sur, jardín comunitario, aparcamiento opcional, desde 4.150.000 Ptas. 250.000 entrada 30.000 mensuales. Información CONSTRUCCIONES PORTALS. C./ Reina Esclaramunda, 7. Tel.: 227765.

PISOS PROTECCION OFICIAL

Calle Aragón esquina Pedro Ripoll Palou. Tres dormitorios dobles, dos baños completos, cocina espaciosa, coladuría, recibidor, distribuidor, gran sala comedor, amplias terrazas y balcones, madera norte en interiores y exteriores, persianas enrollables, gas ciudad, antena colectiva, TV y FM, teléfono, portero automático, pavimento cerámico en toda la vivienda, Aparcamiento incluído, ascensores hasta aparcamiento, baños y cocina: azulejos hasta el techo, agua caliente por termo gas ciudad. Parque infantil y gimnasio propios. 15 años facilidades. Promotor-constructor JAIME GIBERT RUIZ-FUNES. Vía Alemania, 15. Teléfonos: 212705 - 211946.

VENDO

piso maravilloso al borde del mar, situado en Cala Mayor-San Agustín, 200 metros cuadrados, dos grandes terrazas, seis dormitorios, tres cuartos de baño, tres mil metros cuadrados de jardines, dos piscinas, playa propia. 2.000 m2 de solarium, 1 plaza estacionamiento automóvil, calle Alférez González Moro, Edificio Gaviota, 4º D. Sr. Rodríguez. Tel. 401095.

PARTICULAR VENDE PISO

en Barceló y Combis, n.º 6, 7.º, 2.ª.
Plaza de las Columnas
Informes teléfono 463830
Horas de oficina

16 TRASPASOS

TRASPASO Charcutería M.º Olivar. Precio interesante. Informes. Tel.: 278223. (10)

ARENAL pequeño bar funcionando, actualmente, rentable. Tel. 268383 (10)

SE REMATA local ideal para club o similar. Llamar al 411155 de 14-16 horas (15)

TRASPASO local Galería Comercial. Entresuelo: Dotado: Caja fuerte alarma. Quint nº 3. Tels. 213187-216424. (14)

SE TRASPASA hostal centro Palma, 15 habitaciones, más apartamento, precio interesante, alquiler 5.000 ptas. Avda. Antonio Maura, 12, teléfono 215913 (21)

RESTAURANTE CENTRICO se traspasa, información teléfono 200571 Sra. Robles, horas de oficina (12)

EN PALMA por no poder atender se traspasa boutique moda joven, clientela hecha, 2.500.000 ptas. con existencias, facilidades. Informes teléfono 201003 (21)

TRASPASO en Cala D'Or disco-pub magníficamente instalado en pleno centro comercial, 150 plazas en salón, más 50 plazas en terraza, informes teléfonos 269900-269961 (27)

SE ALQUILA Chips El Hoyo. Carrer Manacor, 365 - Son Ferriol. (tiene vivienda) Teléfono: 415072. A partir de las 5. (20)

POR AUSENTARME traspaso tienda, pleno rendimiento, 150 mts. con vivienda, zona Tte. Coronel Franco. Tel. 210974. (16)

PRIMERA LINEA Ca'n Pastilla, se traspasa local. Tel. 266500. (10)

PARTICULAR traspasa tienda con carnicería, buen precio. Tel. 412200. (10)

TRASPASO discoteca 450 m2 centro El Arenal 264609. (10)

TRASPASO gran tienda por cambio de negocio. Tel. 295140, condiciones a convenir. (12)

TRASPASO bar con vivienda carretera de Calviá. Tel. 670412. (10).

VENDO CELLER en pleno funcionamiento en Ca'n Picafort. Informes Tel. 527130 noches y Tel. 279910 de las 13 a las 15 horas. (21)

TRASPASO perfumería. 221994. (10).

SE TRASPASA tienda frutos secos zona Sta. Catalina. Tel. 240082. (10).

ARENAL TRASPASO alquiler motos. 1.800.000 Ptas. renta 14.000. Tel. 225352. (10).

URGENTE por no poder atender, traspaso chocolatería, pleno rendimiento, local 140 m2, también apto restaurante y otro negocio. Informes. Tel. 215215. (23).

SE TRASPASA o vende restaurante zona Colonia Sant Jordi, totalmente equipado, recién instalado, ideal para explotación familiar, excelente clientela y situación, facilidades. Tel. 215215. (24).

SE TRASPASA Buccaners Bar en Can Pastilla. Primera línea da a dos calles. De 11 a 3 y de 5-8 Calle Cesar esquina Palangres. (25)

TRASPASO Bar restaurante, gran oportunidad. Telf. 675419 de 10 a 12 horas. (12)

ARENAL se traspasa local, traspaso barato, primera línea. En Galería X6.000. Tel. 267610. (13)

PUB ATARAZANAS traspaso por no poder atender. 300.000 Ptas. Tel. 453940. (11)

TRASPASO despacho Jaime III, completamente equipado 300.000 pts. Bajo alquiler Tel. 402974, a partir 6. (15)

TRASPASO LOCAL COMERCIAL Por no poder atenderlo zona Sindicato, alquiler bajo Teléfono 282329 para verlo C./ Merces 18 en horas comerciales. (21)

BUSCO SOCIO. Para chocolatería o panadería. Teléfono: 224867. (10)

TRASPASO LOCAL Nuevo 220 m2 con escaparate luz, agua, baño, oficina y teléfono, C./ Juan Alcover 54 A. (17)

SE TRASPASA: «Bar Galaxia». C./ Virgilio N.º 14. C'an Pastilla. Tardes. (10)

TRASPASO BAR. 1.500.000 facilidads. Alquiler bajísimo 285925. 287328. (10)

SE TRASPASA LOCAL COMERCIAL Zona Bonaire, por trasladarnos a C./ Olmos, 31. Tel.: 221150.

TRASPASO. Bar exclusivo, bonito 1.ª línea con terraza cubierta (50 plazas) y 70 Plazas dentro. Facilidades. Tel. 686617. (18)

SE TRASPASA tienda en pleno rendimiento local de 90 m2, en Juan Crespí, con o sin género informes Tel. 452995, horas de trabajo. (23)

TRASPASO LOCAL en Cala Mayor Zona Marivent, apto cualquier negocio. 20 m2. 275.000. Alquiler bajo. Tel. 273097 a partir 12 h. (21)

TRASPASO local casi nuevo de 225 metros para cualquier clase de negocio, con 2 portales grandes vidrieras de aluminio, separación para oficina o despacho montada, teléfono con supletorio, instalación a 220 toda montada, aseo con ducha y agua caliente, todo muy ventilado y mucha claridad, muchas estanterías metálicas, hay pequeño taller montado con banco caracol, herramientas y varias cosas más, el taller si no interesa se puede desmontar, todo está casi nuevo. Traspaso 1.500.000 Alquiler 36.500 para informes en el mismo. Pons y Gallarza, 86 bajos. (86)

SE TRASPASA. 1.ª línea Bar por separación de socios alquiler barato, precio sólo montaje, maquinaria, llamar de 9 a 1'30 y de 4 a 8. Tel.: 401975. (27)

EN JAIME II se traspasa local, 40 mts y sótano. Tel.: 263201. (12)

TRASPASO tienda confección con o sin género. Tl. 246372. (10)

TRASPASO TIENDA CALLE JUAN CRESPI apta cualquier negocio. Buena situación. Precio interesante. Teléfono: 288467.

TRASPASO bar o vendo en la Plaza de Santa Payesa con otro portal en Blanquerna. Informes Pons y Gallarza, 86, bajos. (21) ZONA FORTI tienda 100 m2, con almacén, apto cualquier negocio, con o sin género 750.000 pts. tel. 450436. (20)

TRASPASO taller mecánico y eléctrico. Bien equipado. Facilidades. Teléfono 240242. (10)

TRASPASO. Bares en diferentes zonas y precios. PIZA 296359. (10)

TRASPASO despacho en calle céntrica, hace esquina, apto cualquier profesión. Tel. 212321. (12)

SOMETIMES. Tienda primera línea. 200 m2. 3.500.000. Facilidades. 212945. (10)

PEDRO GARAU. Traspaso local 650.000. Facilidades. 212945. (10)

MARAVILLAS. traspaso bar, bien montado, primera línea. 212945. (10)

PALMA NOVA. Traspaso local 70 m2. 3.750.000. Facilidades. 226049. (10)

HEROES DE MANACOR piso 160 m2., 3 dormitorios, recibidor, salón comedor, dos salas, cocina amueblada, lavadero, portero automático, 2.700.000 PIZA 296359 (21)

CENTRO piso reformado y planta baja apta negocio con altillo, 2.300.000 PIZA 296359 (13)

AMANECER pisos en construcción, protección oficial, 3 dormitorios, aparcamiento, 300.000, entrada, resto 15 años. PIZA 296359 (16)

SOLEDAD piso 80 m2., 2 dormitorios, baño, recibidor, comedor, cocina semi amueblada, galería, balcón, armarios empotrados, 2.700.000 PIZA 296359 (19)

FIGUERAL piso 100 m2., 3 dormitorios, recibidor, comedor, cocina amueblada, galería, balcón, teléfono, 2.000.000. PIZA 296359 (16)

SON ROCA piso 3 dormitorios, dobles, baño, cocina, recibidor, comedor, totalmente amueblado, 2.150.000 PIZA 296359 (15)

SON ESPAÑOLET planta baja techo libre, 3 dormitorios, recibidor, comedor, cocina, despensa, 2.500.000 entrada 1.000.000, resto a convenir. PIZA 296359 (20)

RAFAL disponemos de 6 pisos y dos áticos listos para ocupar 2,3 y 4 dormitorios, precios desde 1.000.000 a 3.300.000 entrada 150.000, resto a convenir. PIZA 296359 (28)

PLAZA PUENTE piso 3 dormitorios, sala comedor, cocina, servicio, galería, 1.300.000 PIZA 296359 (13)

2 PISOS 20 metros del Borne, salón comedor, 1 dormitorio, cocina, baño, balcón, 1.100.000 3 dormitorios, dos baños, cocina, balcones, 2.300.000 facilidades. PIZA 296359 (24)

RAFAL ático amueblado, 2 dormitorios, baño, cocina equipada, salón comedor, terraza 20 m2., 3.000.000 PIZA 296359 (16)

SON GOTLEU piso buen estado, 3 dormitorios, comedor, baño, cocina, galería, 2.300.000 facilidades. PIZA 296359 (15)

ZONA MATADERO piso 4 dormitorios, salón comedor, balcón, cocina equipada, galería acristalada, lavadero, recibidor, teléfono, precio interesante. Convenir. PIZA 296359 (20)

Se traspasan

2 oficinas totalmente equipadas en Jaime III. 250 y 350.000.
Apartado de correos Palma 1022

PLAYA DE PALMA PRIMERA LINEA, restaurante-cafetería, vendo o explotaría conjuntamente, completamente montada e instalada. Agencia Belt. Tel. 225627, edificio Minaco. Abstenerse curiosos.

bolsa del motor

17 MOTOS

VENDO moto Laverda 1000 PM-5938-S. Informes Tel 294113, de 2 h. a 3 h. (16)

VESPINO GL con garantía, precio 30.000 ptas., Med. Ped. S.A. Tel. 681632 (13)

OCASION, particular vendo moto Guzzi 250 cc. PM-K electrónica con extras 165.000 pts. Tel. 212402 (horas oficina) o cambio por coche R-5 ó Seat 127

PARTICULAR vende Vespino y Mobilette, en buen estado. Tel. 231749 (10)

PARTICULAR vendo Vespa 150 llamar tardes: 252028-51 preguntar por Paco (11)

VENDO VESPA 75-125 PM-M. Extras. Perfecto estado. 70.000 Tel. 256364, (mediodía). (12)

MOTOS KIKE motos nuevas, usadas y cambios. Honderos, 35. Tel. 467966 (11)

VENDO Bultaco cherpa 75 c.c. PM-I. 30.000 pts. Tel. 580482. (12)

SE VENDE. Motobi 504 Sport PM-S extras. Como nueva. Verla en Monterrey, 8 ó tel. 288859. 453547. Amador. (18)

SE VENDE Enduro 74 H6 buen estao. 686325 -Horas oficina. (10)

PARTICULAR Vende BMW. 900/6 PM.I. 415000 Ptas. Tel. 410246. (10)

VENDO Vespa 150 PM-Z 135.000 Pts. contado. Tel. 222488-287978. (11)

PARTICULAR compro Vespa buen estado. Pago contado. Telf. 222116. (10)

18 AUTOMOVILES

OPEL KADETT 1300 lujo, Ford Fiesta normal, lujo, Bravo, Festival 1.100, 1.300 S, Seat 127 Fura, Panda 35, y 45, Ritmo 65, Citroen Charleston todos PM-V. R-18 PM-U, R-12 Super PM-J, R-5 TL, GTL, PM-P, Simca 1.200 PM-K, Chrysler 150 Super, facilidades. Garage LA ISLA Aragón, 67 (49)

FORD TAUNUS de particular, PM-U, pocos kilómetros. Telf. 201112 de 8 a 14. 203223 en adelante. (Tolo). (17).

TALBOT Solara OM-W. Impecable, garantía MOSA, tres años plazo. MOSA. Aragón, 191. Tel. 279600-244700. Sábados tarde abierto. (19).

HORIZON LS PM-T. Poco consumo, tres años de plazo. Garantía MOSA. Aragón, 191. Tel. 279600-244700. Sábados tarde abierto. (20).

HORIZON GL automático, PM-W. Cómoda conducción, plazos mensuales hasta 3 años. MOSA. Aragón, 191. Tel. 279600-244700. Sábados tarde abierto. (21).

CHRYSLER 180 PM-L ideal para arrastre caravanas. 3 años plazos. Garantía MOSA. Aragón, 191. Tel. 279600-244700. Sábados tarde abierto. (21).

HORIZON GL PM-W. Perfecto estado. Garantizado por MOSA, 3 años plaza. Aragón, 191. Tel. 279600-244700. Sábados tarde abierto. (20).

PARTICULAR vende una furgoneta Renault 4 y un Dyane-6 C/. Luis Martí, 66. (14)

SE VENDE GS Palas PM-I, buen estado, 150.000 Tel. 453733 (10)

SE VENDE Mercedes 19 año 56, buen estado, motor diesel, 160.000 Tel. 453733 (10)

SE VENDE Mini 850 PM-A, 45.000 Tel. 453733 (10)

SE VENDE GS Club PM-I, 115.000 a toda prueba, Tel. 455629 (10)

SE VENDE Seat 133-70.000. Tel. 233481 (10)

OCASION particular R-5 PM-G, en perfecto estado, 230.000 ptas. Tel. 270534 y 279554 (15)

DE PARTICULAR a particular, vendo Simca, 1.000 buen estado, pocos kilómetros, radio-casette, 60.000 Tel. 256364 (mediodía) (17)

SE VENDE 127 PM-C, 100.000 ptas. C/ Manacor, 71. (10)

SE VENDE 127 G-GE, 80.000 ptas. C/ Manacor, 71. (10)

COMPRO COCHES accidentados, pago contado. Tel. 278507 (10)

PARTICULAR vende Land Rover Mod. 88 PM-A, 450.000 pts. Tel. 227481 (12)

COMPRO coches accidentados. Tel. 240076 (10)

APROVECHESE de nuestras ofertas especiales, venta recambios usados de toda clase de coches. Archiduque Luis Salvador, 122, teléfono 290897

COMPRO TODA CLASE de coches, accidentados, pago cotado. Teléfono 290897 (10)

VENDO Citroen CX Palas, por cambio toda prueba, 211282-235987 (10)

COMPRO al contado, coches en buen estado. AUTOMOVILES PONS Calle Guillermo Massot, 43 teléfono 290760 (14)

ELIMINE el óxido sin rascarlo con Neutra-Rust 661 fácil aplicación, de venta en droguerías y pintura, en todas las islas. (21)

VENDO R-4 1430 facilidades. Tel. 288514 (10)

PARTICULAR vende Talbot Horizon GL PM-W 8963 Tel. 452176 (10)

PARTICULAR vende Citroen GS X2. PM 8143 M muy buen estado. Ptas. 500.000, teléfono 243846 (15)

VENDO 127 PM-E, buen estado, 120.000 Tel. 287785 (10)

PARTICULAR vende 127 PM-K, buen estado, Tel. 263736 (10)

DE PARTICULAR vendo Opel Ascona 1.600 PM-U 475.000 impecable acepto cambio coche, Fura R-5, Ford Fiesta, Tel. 452089 horario oficina (22)

131 SUPERMIRAFIORI blanco, PM-M, impecable, Aragón, 138. Tel. 278246 (10)

FORD FIESTA vendo con facilidades. Calle Guillermo Massot, 43 (10)

RENAULT 5 vendo con facilidades. Calle Guillermo Massot, 43 (10)

SEAT 127 vendo con facilidades. Calle Guillermo Massot, 43 (10)

SEAT 131 1.600 vendo con facilidades. Calle Guillermo Massot, 43 (10)

PEUGEOT 505 GR vendo con facilidades. Calle Guillermo Massot, 43 (10)

FORD FAMILIAR vendo con facilidades. Calle Guillermo Masso5, 43 (10)

PEUGEOT 505 GRT gasoil, vendo con facilidades. Calle Guillermo Massot, 43 (11)

VENDO furgoneta Seat 127 Poker, PM-S, impecable. Tel. 295148

¿DESEA VENDER O CAMBIAR SU COCHE? visítenos Ud. tasa su coche y nosotros le gestionamos la venta o el cambio. Financiamos la operación y se lo pagamos al contado. AUTOS LEVANTE. C/ Teniente Sánchez Bilbao, 22. Tel. 468276. (39)

VENDO SEAT 1430 PM-154301. Buen Estado Tel. 271321. (10)

PARTICULAR vende R-5 TL PM-K blanco. 300.000. Tel. 217750 horas comercio (13)

PARTICULAR: vendo Wolkswagen escarabajo 1.500. PM-T. 300.000. Telf. 553510. (10)

OCASION vendo Renault 5 145.000 Pts. Llamar 242864 de 1 a 2 tarde. Tolo. (14)

SE VENDE Ford Fiesta 1.300 S. 30.000 Kms. Informes Tfno. 469516. (11)

VOLVO 264 automático PM-L, aire acondicionado, impecable estado, 1.250.000. Tel. 278246. (11)

PARTICULAR vende Morris Mini perfecto estado de funcionamiento. Tfn. 246114 (10)

M.C.D. 2022

18 AUTOMOVILES

PARTICULAR vende R-8 baratísimo. Telfs. 244289 - 274214. (10)

PARTICULAR Vende R-18, prácticamente nuevo. 19.000 km. a convenir. Teléfono 291184. (14)

PARTICULAR Vendo R-12 TS PM-L magníficas condiciones. Radio casete o cambio coche pequeño. Tel.: 299474. (15)

PARTICULAR Vende R-5 PM-F. 150.000 pesetas. Tel.: 411467. (12)

AUTOS LEVANTE compraventa coches usados, facilidades. Teniente Sánchez Bilbao, 22. 468276. (12)

VENDO Ford Fiesta PM-V rojo, solo estrenado, 420.000, traspaso incluido. Tel. 613255 (13)

VENDO Seat 127 3 puertas, repasado su motor y recién pintado, llamar al Tel 453638 de 1 a 4 y 7-10 noche (25)

NOU-AUTO Automóviles, vehículos procedentes de cambios: Renault 12 TS PM-N y familiar. Renault 5 GTL varios. Renault 4 TL PM-P Baratísimo. Renault 14 GTS metalizado precioso. Talbot Samba como nuevo PM-W. Seat Ritmo Diesel PM-T de particular. Ford Fiesta lujo varios PM-V todos más extras. C/ Eusebio Estada, 123. (57)

VENDO furgoneta Ebro F-350, T. alto, Ma. PM 816-1W, 17.000 kms. Tel. 416672. (14)

MOREY AUTOMOVILES Capitán Vila, 38 y C. Manacor, 77, garantizados. Facilidades hasta 4 años sin entrada.

RENAULT 5 TL Confort, seminuevo, PM-V, Renault 14 GTL PM-W, perfecto, Renautl 18 GTS, aire, radiocasette, excelente (36)

PANDA 35 y 45 PM-U garantizados totalmente por un mes. Venga con su mecánico de confianza. MOREY AUTOMOVILES. Capitán Vila, 38 y C/ Manacor, 77 (27)

RITMO DIESEL PM Seat 132 automático, gasolina, Talbot Solara plateado, Ritmo 65 particular sólo estrenar. MOREY AUTOMOVILES. Capitán Vila, 38 y C/ Manacor, 77 (25)

VOLKSWAGEN escarabajo inmaculado. Alfa Romeo 2.5 de 6 cil. Aire PM-X. Golf GTI plateado, techo, llantas, neumáticos perfil ultrabajo. etc. MOREY AUTOMOVILES. Capitán Vila, 38 y C/ Manacor, 77 (30)

MOREY AUTOMOVILES Capitán Vila, 38 y calle Manacor, 77, vende todos los coches garantizados, más de 13 años en el ramo. Vendemos sin entrada, Ford Fiesta 1.1 S PM-I, techo solar, Extras, Fiesta N y Lujo PM-W mejor que nuevo, 3 meses de garantía (46)

SEAT 127 3 p. PM-N amarillo, precioso, muy cuidado, Seat 132 automático, GS-AX, 2-azul, Visa Super E, Peugeot 505-SR, diesel, PM-S Solara, GLS cristal elec. Horizón PM-W Aut. y manual, MOREY AUTOMOVILES. Capitán Vila, 38 y Calle Manacor, 77 (46)

BMW-320 PM-Y muy cuidado. Tel. 278716 acepto cambio (10)

TAUNUS 2.0 GL direc. asist. particular. Tel. 278708 Oficina (10)

PARTICULAR vendo Peugeot 604-S.T.I. PM-S. Tl.: 279371. (10)

VENDO R-14 PM-S extras 530.000 ptas. Tels. 222488. 287978. (11)

VENDO SEAT 600 E PM-C. y SEAT 133 PM-N. C./ Trafalgar 2 Coll d'En Rabassa. (17)

PARTICULAR HORIZON GL PM-U, seminuevo. Aragón, 19. Tel. 463705. (10)

PARTICULAR vendo Seat Ritmo-65, PM-O. Perfecto estado. Interesados Tel. 321615-464778, a partir de las 15'00 h. (20)

DE PARTICULAR a particular, vendo R.5 muy buen estado. Precio razonable. Telf. 222641, pretuntar S. Martorell, por las mañanas. (19)

VENDO Seat 127, PM-N, en perfecto estado, 195.000. Tel. 281038. (11)

OCASION, furgoneta 4 F., motor nuevo, PM-I. C/ Flecha Matas Serra, 46, Son Gotleu. (13)

DIESEL-1.430 PM-0917-L, notor Pegasín. 5 velocidades. Perfecto. 300.000 ptas. Telf. 541399. (12)

VENDO Mini 850 de Luxe. Ford Escort 1300. Tel. 221193. (10)

URGE vender Seat 127, PM-N, impecable. Teléfono 450286. (10)

PARTICULAR. Preciso vender Seat 127, PM-F, excelente estado. Buen precio. Tel. 452666. Tardes. (13)

PARTICULAR vendo 600-E, PM-D, buen estado. Tel. 411879. (10)

PARTICULAR vendo 131 PM-H, en perfecto estado, toda prueba. Muy económico. Teléfono 299474. (13)

R-5Copa PM-V
impecable extras
MOREY AUTOMOVILES
Capitán Vila, 38. Tel. 278708.

A. MARTINEZ
Automoviles
C/. Manacor, 71 Tel. 24 41 44 Palma

R-18 familiar	PM-S	Golf GTI (negro)	PM-L
R-18 GTS	PM-T	BMW 318 (extras)	PM-U
R-5 GTL	PM-O	Seat 127 Fura	PM-W
R-5 TL	PM-P	Seat 127	PM-V
R-5	PM-E	Seat Panda 35	PM-U
Ford Taunus 1.600	PM-P	Seat Ritmo 75	PM-O
Ford Capri 2.0	PM-T	Talbot Samba	PM-W
Ford Capri 2.300 GT	PM-G	Talbot 150	PM-T
Ford Fiesta	PM-U	Jeep Diasa	PM-M
Ford Fiesta Ghia 1.300	PM-T	Citroen Visa	M-EV
Ford Fiesta	PM-P	Mercedes 220 diesel	PM-A

SIN ENTRADA
y hasta 4 años facilidades.

WOLKSVAGEN GOLF DIESEL PM-P
impecable, cambio y facilidades.
AUTOCASION
Eusebio Estada, 111

OCASION VENDO
RENAULT R-18
aire acondicionado M-ET
ISMOTOR
Telf. 469169

AUTOCASION
EUSEBIO ESTADA, 111 (Carretera Polígono)

100 coches en venta revisados y garantizados. Estudiamos su forma de pago directamente con nosotros. Sin bancos ni financieras.

R-5 PM-U, 3 y 5 puertas.
R-18 PM-S impecables.
Seats 127 CL PM-U como nuevos.
Seats Pandas PM-U.
FORDS FIESTAS PM-U-PM-V-PM-Y.
131 1.600 año 83
Talbots Solaras SX PM-V.
Ford Scort 1.100 y 1.600 sólo 8.000 kms.
Talbot 150 PM-K.
Volkswagen Golf diesel PM-P.

LA FLOTA MAS IMPORTANTE

PEUGEOT 505 SR PM-P Extras
SEAT:
FURA Y PANDA PM-W, PM-T y PM-U; RITMO 75 CLX PM-T
RITMO 65 PM-P; 127, 133 y 1430 varios, todos precios.
131- 1600 Supermirafiori familiar PM-M
131-1600 PM-H varios económicos; PANDA MARBELLA PM-X
RENAULT:
R.5 TL PM-W; R.14 GTL PM-W R.12 TS familiar PM-N
R.18 PM-M, R.5 TS PM-K
FURGONETA:
CITROEN 2 CV PM-H
CITROEN:
CX PALAS 5 v; MEHARI PM-L; GS PALAS PM-H
DYANE 6 PM-N y PM-U
FORD:
ESCORT L 1100 PM-W y ESCORT GL 1300 PM-V
FORD FIESTA GHIA PM-S 1300 y 1100
FIESTAS PM-W y varios más, lujo y normales.
TALBOT:
Simca 1200, varios económicos

IMPORTACION

MERCEDES 350 SE full equip, año 77
FORD LTD BROUGHAM full equip, año 78. 40.000 Kms.
PORSCHE 924, año 82 full equip.
VOLKSWAGEN 1300 . escarabajo
MOTO BMW 1000 RT novísima.

SIN ENTRADA
5 años plaza bajísimo interés
GARANTIA (Talleres Propios)

AUTOMOVILES 500 MILLAS
CARRER DE MANACOR, 43
Tels. 464883 - 464229
Almacén y talleres
C/ Sureda, 55. Tel. 419515
(detrás de Ca'n Blau)
PALMA DE MALLORCA

19 CAMIONES

MICROBUS MERCEDES 406-D 18 plazas, perfecto estado, precio interesante. MOSA C/ Aragón, 191 (14)

bolsa del trabajo

20 DESEAN TRABAJO

SE OFRECE CHOFER Con furgoneta propia para cualquier tipo de trabajo. Tel.: 453718. (12)

SE OFRECE furgón con chófer para distribuidoras, o reparto de 4 Tnas. de carga. Telf.: 413952. (16).

INSTITUTRIZ titulada E.G.B. con experiencia cuidaría niños o daría clases. Teléfono 237957. (12)

PARA TRABAJOS DE HOSTELERIA Hablando francés, alemán. Emilio Muñoz. S. Andrés 5. 3.º 1.ª. Palma.

SE OFRECE «MAYORDOMO» y cocinero de gran confianza, con referencias, para vivir en casa fija. Sueldo a convenir. Dirigirse a Calle Bellut 14, 5.ª Palma. Con conocimientos de idiomas extranjeros. Tel. 287360. Sr. Acedo.

LICENCIADO EN PSICOLOGIA Química trabajaría en hospital. Consulta o daría clases en escuela. 93-3400531 Margarita. (16)

SE OFRECE Joyero para taller rep. o para dependiente en tienda. Hablo inglés, noruego, sueco. José. 403222. De 11 a 19. (21)

SE OFRECE. Oficial 1.ª, fontanería, calefacción, AA, electicidad, para servicios técnicos en hotel o apartamentos. Tel.: 27457.

BIBLIOTECARIA TECNICA se ofrece. Apartado 775 Palma (10)

SE OFRECE Sra. guardar ancianos. Teléfono: 204842. (10).

SE OFRECE Srta. auxiliar administrativa. Tel. 266181. (10)

OFRECESE caballero 35 años, para recepción-conserjería, inglés, francés, alemán y BASIC. 20 años en hostelería. Tel. 403659 ó Apdo. 173. (21)

21 OFRECEN TRABAJO

NECESITAMOS matrimonios, camareras, doncellas, jornaleras, asistentas, , señoritas niños. Conseguimos mejores sueldos. Calle Unión, 15 pral.

SE OFRECEN matrimonios cocineras, doncellas, señoritas niños, jornaleras, asistentes por día u horas. Tel. 225061-222890. (15).

PRECISO SEÑORITAS para masajes, mayores edad. General Riera, 72 primero. (10)

VENDEDORES se precisan para venta recambios automóviles nacionales y de importación. Experiencia en el ramo, vehículo propio. Informes C/ Eusebio Estada, 46

SE NECESITA. Chica servicio. Zona Illetas, San Agustín. Horas 9 y 1/2 a 6 tarde. Tel.: 402265. Con referencias. (17)

SE NECESITA Señora 40 años externa. Preferible viva zona Juan Crespí o Progreso. Tel.: 286336. Sueldo 25.000. (17)

BUSCO SEÑORITA para cuidar niño. Carrer de Manacor, nº 84, 7º, puerta 4ª. (13)

SE NECESITA señora para llevar casa. Preferible interna. Inútil sin referencias. Informes 460250 de 10 a 13. Horas. (18).

CLASES DE CORTE lunes, miércoles y viernes de 11 mañana a 10 noche. Cabo Alomar Blanes, 19-2º. Tel. 250595. (travesía General Riera). 23.

SE PRECISAN CHICAS buen tipo (preferible estudios ballet) para shows en próxima temporada turística. Informes: Telf. 213519. (horario comercio). (19).

RELACIONES PUBLICAS-ADMINISTRATIVO Para las Sucursales de Magalluf, Paguera, Cala Millor, Cala Ratjada, Pto. Pollensa, Can Picafort., Pto. Alcudia y Pto. Soller. Tel. 403422 de 9'30 a 13 y 15'30 a 18. (33)

SE NECESITA Cocinero o cocinera para restaurante mallorquín, imprescindible referencias, concertar entrevista al Teléfono 200571, horas de oficina. (16)

SE NECESITA aprendiza buena presencia, de 16 a 17 años. Peluquería Santy. Médico José Darder, 26. Teléfono 27/4348. (18)

SE NECESITA chica inglesa «au pair» para dar clases de inglés a 2 niños, fin de semana libres, llamar 15 a 17 h. 401556. (24)

SE NECESITAN señoritas para barra americana. Tel. 223658. (10)

NECESITO VENDEDOR A comisión mínimo asegurado 60.000 Ptas. Auto Venta. Tel. 278223. (13)

EMPRESA NACIONAL con productos en exclusiva, necesita personal ambos sexos para Hipermercados y otros enclaves en la isla. Interesados presentarse en nuestras oficinas de Avenida Argentina N.º 8. 1.º E. Lunes (9-13) y de (16-19). Atienden jefe personal. (40)

SE NECESITAN. pespuntadoras zapatos (con máquina propia). Tel. 253899. (10)

SE NECESITA Licenciado en Derecho para pasantía, ejercicio profesión. Tel.: 296109. (11)

VD. PUEDE TRABAJAR en su casa, gane 9.000 ptas. semanales, tricontando sea hombre o mujer. Le damos trabajo asegurado. Le facilitamos la máquina. Enseñanzas gratis. Visítenos en Los Geranios. Pasaje Santa Catalina de Siena, 7 (esquina San Miguel). Tel. 211741-210823. (41)

SE NECESITA: matrimonio, cocineras, doncellas, cuerpo casa camareras, asistentas, externas e internas. Sueldo a convenir. Plaza Olivar, Edificio España, primero D.

SE OFRECE toda clase de servicio doméstico con seriedad y garantía. ☎ 211697. Plaza Olivar, Edificio España.

SE NECESITA director de autoescuela. Interesados diríjanse a Cardenal Rossell, 95-2º, Coll d'en Rabassa. (15)

COMERCIAL. Primera clase, acostumbrado a visitar empresas a nivel dirección. Precisa importante compañía. Asunto sin competencia. Grandes comisiones. Posibilidad breve plazo ocupar puesto dirección. Tel. 221907. (25)

SE PRECISA chico mili cumplida, para dependiente, nociones de relojero o de reparaciones de radiocasetes, con informes. Tel. 272619. (20)

SE NECESITAN repartidores autónomos a comisión, con experiencia en el ramo de alimentación. Interesados presentarse en C/ Naranjo nº 32 B, de 8 de la tarde a 9'30. (28)

JEFE distribución de revista, para zonas turísticas. Indispensable vehículo y teléfono propio, nociones inglés o alemán. Buenas condiciones, contactar miércoles de 10'30 a 11'30, hotel Mirador, Paseo Marítimo, nº 10, preguntar Sr. FRANK, en el bar. (36)

COMERCIAL CITROEN, S.A.

Precisa cubrir puestos de

VENDEDORES DE AUTOMOVILES
PARA MALLORCA

SE REQUIERE:

- Experiencia demostrada en la venta.
- Carnet de conducir.
- Servicio Militar cumplido.
- Dedicación exclusiva.

SE OFRECE:

- Sueldo fijo.
- Importantes comisiones.
- Automóvil de la Empresa para gestiones y desplazamientos.
- Otros importantes beneficios sociales.
- Incorporación inmediata.

Personas interesadas escribir adjuntando fotografía reciente.

Al apartado de correos N.º 10.075 de Palma de Mallorca. Referencia: Vendedor.

EMPRESA COMERCIAL PRECISA CUBRIR UNA PLAZA PARA SU DEPARTAMENTO DE CONTABILIDAD

SE REQUIERE:

- Nivel Profesor Mercantil
- Experiencia en sistema mecanizado
- Edad 30-35 años
- Incorporación inmediata

Tel. 464950 Atiende: Juan Coll

SE PRECISA A. P. I.

Para nuevas oficinas de renombre internacional

PROXIMA INAUGURACION

Interesados llamar.
Tel.: 21 58 23 - 23
Horas de oficina

NO BUSCAMOS SEÑORAS BIEN RELACIONADAS

ni señoras con buena presencia. Ni señoritas con algunas horas libres. Ni amas de casa aburridas. Eso está muy visto: se explotan las amistades... y se acaba el empleo.
Nuestra plantilla de VENDEDORAS en nómina la componen señoras que son auténticas profesionales de la venta, con dedicación exclusiva, con ideas comerciales modernas, con experiencia suficiente.
Seamos claros: Le ofrecemos un sueldo de 800.000,- Ptas. al año, más comisiones muy importantes, nómina, Seguridad Social, vacaciones, etc. Pero no somos de los que decimos: le damos tanto si Vd. vende tanto. No: le pagamos un sueldo porque Vd. nos dedicará toda su jornada laboral. El resto, es cosa nuestra.
Somos MAPFRE VIDA. Interesadas presentarse el día 6 de febrero de 9 a 13 h. y de 4 a 7. en Paseo Mallorca, 17. Atenderá Sr. Cañabate.

Se necesita
REPRESENTANTE DE COMERCIO
Se requiere: Coche propio, carnet clase B, edad 25 a 40 años, conocimientos de mecánica. Interesados llamar al Tel. 292596 para concertar entrevista.

SE PRECISA AJUSTADOR
para trabajos de montajes ligeros en madera, metales, plásticos, diseño de plantillas. Se requiere experiencia en conducción taller en vista ocupación posterior puesto directivo.
INFORMES Tel. 279250

GRUPO ASEGURADOR
precisa para sus oficinas en Mallorca
RESPONSABLE ADMINISTRATIVO

- Libre del Servicio Militar.
- Dominio de mecanografía.
- Amplios conocimientos de contabilidad.
- Experiencia en puesto de responsabilidad.
- Se valorarán otros conocimientos.

Interesados escribir breve historial al apartado de correos 1481 de Palma de Mallorca.

SUR MOTORS VEHICULOS OCASION
COMPRA-VENTA-CAMBIOS DE AUTOMOVILES
Avda. Argentina, 18-B. Tels. 45 06 91 - 45 07 91. Palma de Mallorca

DISPONEMOS DE TODOS LOS MODELOS Y MARCAS DEL MERCADO NACIONAL

NACIONALES			
FORD FIESTA L	PM-Y	TALBOT 150 SX aut.	PM-O
FORD FIESTA BRAVO	PM-W	**IMPORTACION**	
R-5 TL	PM-V	MERCEDES 190 E Full Equip	PM-X
R-18 GTS	PM-V	MERCEDES 280 S	PM-K
R-12 Familiar	PM-F	Volskwagen Golf GTI	PM-W
R-9	M-EV	Peugeot 604 STI	PM-S
SEAT FURA	PM-Y	LANCIA GAMMA Coupe 2.5	PM-O
SEAT RITMO	PM-P	PANTHER LIMA descap.	PM-S
SEAT 131 Familiar	PM-L	BMW 633 CSI	Año 77
CITROEN VISA S/X	M-V	FORD ESCORT XR3 I	PM-Y

SIN ENTRADA. PAGO EN 5 AÑOS. GARANTIA 6 MESES. SABADOS TARDE ABIERTO

M.C.D. 2022

21 OFRECEN TRABAJO

SE PRECISA
JEFE DE MEDIOS PARA AGENCIA DE PUBLICIDAD
SE VALORARA EXPERIENCIA EN COMPRAS.
Para concertar entrevistas llamar Tel. 202805. Srta. Antonia. (Horas de oficina).

IMPORTANTE

EMPRESA

necesita contratar a una persona como contable principal. Requisitos: Mínimo 3 años en puesto similar, formación profesional en contabilidad, experiencia sistemas mecanizados, buen conocimiento de inglés. Para la persona adecuada ofrecemos un buen salario fijo, semana laboral de 40 horas, y otros beneficios contractuales, además de un agradable ambiente de trabajo en las afueras de Palma (13 Km.) Escribir con curriculum vitae a NIMBUS PUBLICIDAD, Calle Jaime III, 20 entlo.

AGENCIA DE VIAJES
PRECISA
Operador-a para S-32 I.B.M.
Se requiere:
— Conocimientos informática.
— Conocimientos del P.G. contabilidad.
Se ofrece:
— Contrato en práctica o formación.
— Seguridad Social cubierta.
— Incorporación inmediata.
— Sueldo por 16 pagas.
Teléfono 461400

EMPRESA NACIONAL

Importadora de patentes necesita personas ambos sexos para su comercialización de productos. Pedimos: edad entre 22 y 35 años, dinamismo, seriedad y disciplina, buen nivel cultural y no tener ningún problema laboral. Ofrecemos: formación a cargo de la empresa, incorporación inmediata, retribución económica según valía. Interesados-as dirigirse el lunes día 6 de 5 a 7 en la Avenida San Fernando, 49 C, atenderá Sr. Caballe.

Importante empresa de comercialización al detall precisa:

JEFE DE ALMACEN
(1.200.000 pts.)

SE REQUIERE:
- Joven dinámico de 25 a 35 años.
- Con conocimientos administrativos y capacidad de organización.
- Se valorará experiencia en puesto similar y la experiencia en la dirección de hombres.

SE OFRECE:
- Un sueldo de 1.200.000 pts. brutas al año.
- Formación para el manejo de la terminal del ordenador.

El Instituto de Promoción Empresarial (INPE) ha sido encargado de esta selección. Rogamos a todos los interesados contacten con departamento de Selección de Personal en su domicilio de la Calle Vía Roma num. 5-B entlo. de Palma de Mallorca. Teléfono 217541.

inpe
Via Roma, 5 · B · Entlo. Tel. 217541

¡¡SI ES SU META UN EMPLEO!!

— Si quiere prepararse para optar a un puesto de trabajo seguro y bien remunerado.
— Si cree que debe conseguir altos ingresos mientras se hace profesional.
— Si tiene cultura, seriedad y responsabilidad.
— Si dispone de medio o todo el día libre.
— Si es Vd. la persona que seleccionamos, le invitamos a participar en un curso de 20 días de duración a cargo de la empresa.
— Superado el curso conseguirá incorporación inmediata en nuestra empresa mediante contrato de colaboración mercantil.

Interesados presentarse en Paseo Borne nº 15, 2º C de 9 a 14 horas, atenderá el Sr. MESON.

Empresa dedicada a la venta de ropa de confección al mayor y al detall precisa:

SECRETARIA
(700.000 pts)

SE REQUIERE:
- Señorita de buena presencia de 20 a 30 años.
- Mecanografía.
- Muy buenos conocimientos de contabilidad.
- Conocimientos de Inglés a nivel hablado.
- Capacidad para las Relaciones Públicas
- Se valorará conocimientos en manejo de Ordenadores.

SE OFRECE:
- Horario sólo de mañana, de lunes a sábado.
- Un sueldo de 700.000 pts. anuales el primer año.
- Posibilidades de mejorar económicamente en función de su capacidad y sus resultados.

Instituto de Promoción Empresarial (INPE) ha sido encargado de esta selección. Rogamos a todos los interesados contacten con departamento de Selección de Personal en su domicilio de la Calle Vía Roma núm. 5-B entlo. de Palma de Mallorca. Teléfono 217541.

inpe
Via Roma, 5 · B · Entlo. Tel. 217541

COSEDORAS DE ANTE, NAPA
y Doble-Faz, aseguradas, se necesitan. Excelentes ingresos.
Teléfono 255736.

Si tiene algo que vender, anúncielo donde se busca.
en los económicos Baleares

Empresa del ramo de la confección y souvenirs precisa:

REPARTIDOR
(750.000 ptas)

SE REQUIERE:
- Hombre de 25 a 40 años que conozca las rutas turísticas de tiendas de souvenirs
- Poseer el carnet para conducir una furgoneta
- Tener capacidad para las relaciones públicas

SE OFRECE:
- Un sueldo de 750.000 ptas. anuales.
- Horario de trabajo: El del comercio al detall

El Instituto de Promoción Empresarial (INPE) ha sido encargado de esta selección. Rogamos a todos los interesados contacten con departamento de Selección de Personal en su domicilio de la Calle Vía Roma núm. 5-B Entlo. de Palma de Mallorca. Teléfono 217541

inpe
Via Roma, 5 · B · Entlo. Tel. 217541

otras secciones

22 HOSPEDAJES

ALQUILO habitaciones, matrimonios, individual, exteriores, pensión completa, trato familiar, teléfono 297818 (11)

SE ALQUILA habitación con dos camas. Llamar al teléfono 204336. (10)

ALQUILO habitación. Calle Juan Alcover, 23 3º 1ª (10)

ALQUILO Habitacion para señorita formal en Via Alemania. Tel. 290531. (10)

SE OFRECE habitación para 2 caballeros o uno. Teléfono 290795. (10)

23 ENSEÑANZAS

INGLES, Francés, Catalán, profesores especializados. Carterbury.— Pablo Piferrer, 19. Teléfono: 237330. (11)

FRANCES. Principiantes. Profesorado niños y adultos. ALIZANZA FRANCESA. Tel.: 214101.

PROFESORA EGB da clases de repaso Telf. 217658. (10)

EURO-INFORMATICA Curso intensivo analista-programador. Prácticas sobre ordenadores APD-Altos. Digital. Sanyo cada estudiante dispondrá de un ordenador. Av. Conde Sallent, 1. Tel. 212911. (25)

IDIOMAS CONVERSATION Club, grupos de cinco como máximo sitema eficaz de conversation. Inglés, Alemán, Italiano, F ancés, video complementario. STREAMLINE 80 CXanús, 4. 225420. (24)

POLICIA MUNICIPAL oposiciones Palma y pueblos. Pablo Piferrer, 19. Tel. 237330. (11)

SEA MANIQUI modelo publicitario, gimnasia ritmica, modeladora, aerobic, ambos sexos. San Nicolás, 11. Tel. 212744, los cursos comienzan en Febrero. (20)

CENTRO UNO Mecanografía y taquigrafía audiovisual. Administrativo, Secretariado, Informática. OOSICIONES Ayuntamiento. Via Portugal, 1 A Palma. Tel. 224371. Obispo Llompart, 5 INCA. 502185 (22)

INGLES, FRANCES, ALEMAN Niños a partir de 6 años. Adultos. Profesores nativos titulados. Métodos modernos, grupos reducidos. Preparación Escuela Oficial de Idiomas. Matrícula abierta. IDIOMAS PROGRESO. Plaza Progreso, 12-B. Tel: 238036. (32)

INGLES INTENSIVO Cursos de 2 ó 3 horas diarias, mañanas y tardes. Próximo curso del 27 febrero al 23 de marzo. Informes INTERNATIONAL SCHOOL, calle Navarra, 5 Tel. 221528. (29)

PRECISO para dar clase particular 8º EGB, 3 días semana, en St. Ponsa. Tel. 690829. Tardes. (16)

SRA. ENSEÑA a coser chaquetas y pantalones de cuero. Tel. 254298. (11)

FRANCES profesora nativa. Da clases particulares, principiantes, recuperación. Tel. 200415. (10)

PROFESOR titulado. Repasos, recuperaciones EGB. Inglés, Matématicas, lenguaje, teléfono., 268484. (10)

ARENAL profesor titulado, Clases particulares EGB. Teléfono 268484. (10)

GUARDAS JURADOS Ayuntamiento de Calviá. Oposiciones. Pablo Piferrer, 19. Teléfono. 237330. (11)

INGLES. Intensivo, nativa clases diarias. Mañana y tarde. Infórmese hoy mismo. 460347. (12)

IDIOMAS RAABL inglés y alemán, ahora 4.000 ptas mensuales en grupos de dos, de tres, MAXIMO cuatro alumnos. Profesoras nativas. Informes de 16 h a 20 h. en Plaza Santa Magdalena, 3 (32)

CORTE Y CONFECCION Academia Géminis Sistema Martí, obtención título, Tel. 201334. (11)

OPOSICIONES PROFESORES EGB Acceso universidad mayores veinticinco años, oposiciones Administrativo, Ayuntamiento. Academia Gamma C/ S. Elias, 3 (Travesía Olmos). Telf. 223614. (21)

REPASOS EGB, BUP, COU Cursos Universitarios. Clases particulares y en grupo. Precios muy asequibles. Academia Gamma C/ San Elías, 3 (Travesía Olmos). Tel. 223614. (24)

OPOSICIONES Policía Municipal y Policía Nacional. Academia Gamma C/ S. Elias, 3 (Travesía Olmos). Tef. 223614. (16)

PROFESORA Nativa da clases particulares de inglés y grupos. 2.500 al mes. Tel. 402347. (14)

PSICOLOGA escolar da recuperaciones. Tel. 226373. (10)

PROGRAMADOR DE ORDENADORES I.B.M. y Hewlett Packard en DATA UNO. Via Portugal, 1-A. Palma. Obispo Llompart, 5 Inca. (18)

LICENCIADO EN FISICA y en Química da clases de matemáticas, física, química, de BUP, COU. Cursos universitarios. Llamar de siete y media a nueve al Teléfono 224317. (27)

CURSO PUERICULTURA cuatro meses. Destinado, también, a mamás y futuras mamas. Inicio 2 de marzo. Pablo Piferrer, 19. Teléfono: 237330. (19)

PROFESORA particular da clases repaso EGB. Graduado Escolar. Tel. 253126. (10)

CLASES DE CORTE Y CONFECCION sistema Martí. Obtención título. 246045 (10)

EGB-BUP. Grupos reducidos o clases individuales. ACADEMIA MISTRAL. C/ Huertos, 4. Tel. 213797. (14)

INGLES, francés, profesores nativos titulados. Teléfono 460446. (10)

REPASOS E.G.B., cultura general, graduado escolar. Tel. 460446. (10)

MECANOGRAFIA, taquigrafía, método propio y rápido. Tel. 460446. (10)

ESCUELA INFORMATICA
escuela iDU informatica Data Uno — DATA UNO
ABIERTA MATRICULA:
CURSO PROGRAMADOR ORDENADOR
GRUPOS REDUCIDOS
PRACTICAS EN ORDENADORES PROPIOS EN EL MISMO CENTRO
CLASES: MAÑANA - TARDE Y NOCHE
INFORMES EN:
PALMA: VIA PORTUGAL, 1-A-2.º
INCA: OBISPO LLOMPART, 5

INFORMATICA
Nuevos Cursos. Tel. 215096-255530
Escuela de Mallorca

OPOSICIONES POLICIA MUNICIPAL
Inminente convocatoria. Iniciamos curso. ACADEMIA MISTRAL. C./ Huertos, 4 Tel.: 213797

OPORTUNIDAD
Nave industrial, muy céntrica, se vende, sita en C/ Gran Vía «Asima», polígono «La Victoria», 257 m2., incluido altillo, dotada todos los servicios.
Precio especial: contado.
Razón: Tel. 222656

24 MUSICA

PROFESOR TITULADO da clases de solfeo, piano y teoría. Tel. 251724 (10)

MUSICAL CHAPLIN instrumentos profesionales, primeras marcas musicales, servicio técnico.C/ Bartolomé Torres, 17-A (muy cerca Multicines Chaplin). Tel. 277025. (19)

INSTRUMENTOS MUSICALES y accesorios, antigua casa Banqué, calle Colón, 16Palma.

PROFESORA Titulada da clases. Teoría, Solfeo, piano. Tel. 203020. 463414. (10)

PRECISO guitarra cantante hotel Tel. 410655 (10)

TROMPETAS y boquillas Schike, Olds, Conn, equipos de voces Montarbo, Binson, Simmarc, sintetizadores Korg, Roland, cuerdas guitarra y bajo Rotosound, amplificadores Roland, Acoustic, Music Son, Baterías Honsuy Premier, Lodwing, etc. MUSICAL TORRES, Calle Angel Guimerá, 24, Palma. Tel. 291759. (39)

A PIANISTA se ofrece cantante «swing», caja ritmos «Roland». Perfecto inglés. Tel. 299263. (13)

NECESITAMOS bajista buena para grupo de Rock... Llamar Mauri, 271567. (10)

25 RADIO Y TELEVISION

AUDIO TELE reparaciones de televisores B/N y color, video, antenas individuales y colectivas. Servicio rápido y garantizado. Tel. 294491-290830

ATENCION para reparar su T.V. urgente llamar a los teléfonos 292659 y 273406. Acudimos antes de dos horas. Precios económicos. (20)

FERBAS reparaciones televisión y antenas, servicio a domicilio, rápido y económico. Tel. 285284 (18)

MATEC S.C.L. Servicio oficial Sanyo, reparación VIDEO, TV, CASSETTES. Pérez Galdós, 9. Tel. 463016. (16)

VIEO-SERVICIO PALMA reparaciones y venta radio TV, color, instalaciones antena. Despuig, 9. 288230. (14)

REPARACIONES TELEVISION, VIDEO-ANTENAS
Servicio a domicilio, económico, garantizado
SABADOS ABIERTO
TELELASER Tel: 417788

M.C.D. 2022

26 NAUTICA

CAMBIAMOS SU MOTOR USADO por un «Solé». Informes Tel. 286385 (10)

VENDO LANCHA Para competición o paseo, y también fueraborda Suzuki. 85Hp. Tel.: 650796. (13)

OFERTAS NAUTICAS campaña fin de año, tanto en barcos nuevos como usados, precios especiales en todos los modelos. XIMELIS NAUTICA (frente Club Marítimo Molinar) (24)

LLAUD Majoni 20 palmos, motor Solé 9 HP. Tfno. 691206. Facilidades. De 10 a 13 y 16 a 18,30. (19)

ELIMINE el óxido sin rascarlo con Neutra-Rust-661. Fácil aplicación. De venta en droguerías y pintura, en todas las islas. (21)

OCASION Optimist Copino sin estrenar, completo. 48.000. T.: 269795. (10)

PARTICULAR. Vende Borrás 640 2 Perkins 4, 108 Diesel, bomba achique eléctrica, sonda, radio-teléfono, fregadero cocina, WC. Si interesa amarre incluido en Club Náutico Santa Ponsa de 3 por 9 m. Informes horas comidad. Tel.: 680742. (36)

SWEET SURF. Ofertas en tablas nuevas y usadas. Varios modelos. Hobbie 14 usado (muy buen estado). Ocasión tabla regata Div. II (mastil servia 1 pro, vela rauldach y botavara todo nuevo). Alcalde Massanet, 11. Tel.: 202009. (36)

VENDO LLAUD. »CURRET» 23 palmos, madera, motor Solé 12 HP, arranque eléctrico, batería e instalación electrica completamente equipado, impecable estado, documentación en regla. Teléfono 203506. (25)

VENDO LLAUD »Marblau» 27 palmos, poliester impecable estado, motor solé 12 HP. Arranque eléctrico, mando Morse, completamente equipado, documentación en regla. Tel.: 203506. (23)

VENDO MOTOR MARINER. 28 H.P., fuera borda, caña larga, arranque eléctrico, deposito combustible 25 litros, perfecto estado 180.000, ptas. Tel.: 203506. (21)

VENDO REMOLQUE con Zodiac y motor Thomos 10 HP nuevo a estrenar, precio 350.000 Pts. Telf. 297738. (17)

BOTE AUXILIAR, ahora lo tenemos en NAUTICA BALTASAR. C/. Honderos, 36. Tfno. 468014. (14)

EMBARCACIONES MAJONI CLIPPER, Trimaran, Pescador, Llaud, Caleta, Llaut Calobra, Llaut Mitjorn de 36 palmos. Verlos en

NAUTICA BALTASAR C/. Honderos, 36. Tfno. 468014. (23)

EMBARCACIONES Fribester, Poligas, Tiburón, Caopino, Rio, Astilleros Conmepol, Margel Guittart, Cap Nofeu. Verlas en

NAUTICA BALTASAR C/. Honderos, 36. Tfno. 468014. (21)

EMBARCACIONES usadas, gran stok, motores usados garantizados.

NAUTICA BALTASAR C/. Honderos, 36. Tfno. 468014. (14)

NAUTICA BALTASAR C/. Honderos, 36. Facilidades hasta 36 meses. (10)

BALSA NEUMATICA Zodiac 3'40 con motor Suzuki, 16 HP perfecto estado. Precio ganga, Sr. Cabanellas. 464200, horas oficina. (18)

LLAUT 28 palmos con cabina de poliester con motor diesel SOLE 12 HP equipado con velas, toldo y otros extras, con puesto de amarre, gran ocasión. Informes Sr. Cabanellas. Teléfono 464200, horas oficina. (31)

SUPERPESCADOU nuevo de 35 palmos de poliester, con cabina, equipado velas marconi, sonda gráfica, piloto automático y muchos extras más, motor PERKINS 45 HP precio interesantísimo. Informes Sr. Cabanellas. Tfno. 464200, horas oficina. (33)

VELERITO 5 metros botijo, estado nuevo con motor Honda 7'5, 4 tiempos. Precio ganga. Informes: 464200. Sr. Cabanellas. (18)

BALSA NEUMATICA 4'30 metros con motor suzuki 25 HP y remolque Imap. Muy nueva. Precio interesante. Tel. 464200. Sr. Cabanellas. (20)

SI DESEA vender su embarcación llámenos al Tfno. 464200. Sr. Cabanellas. Ahorrará tiempo y molestias, además cobrará al contado. (19)

VENDO VELERO 7 metros, con motor interior diesel 14 HP estado nuevo, muchos extras, informes 464200, horas oficina. Sr. Cabanellas. (20)

OCASION Botes Clipper 16 palmos. P.V.P. 62.000. Precio oferta 52.000 ptas. Informes teléfono 464200, horas oficina. (16)

LLAUT Majoni 7'20 metros con cabina en poliester, motor B.M.W. 50 diesel, muchos extras, equipo velas Marconi, casi nuevo. Sr. Cabanellas. 464200. (23)

VENDO ZODIAC con fuera borda y remolque, todo nuevo y matriculado. Tel. 273254 (13)

LLAUT MAJONI CALETA 5 mts. eslora con motor Solé 9 HP. OCASION. NAUTICA BALEAR Tel. 227468.

LANCHA INDPO 3.90 mts eslora con motor SUZUKI 40 HP electrónico (nuevo) y remolque precio de venta 475.000. OCASION NAUTICA BALEAR. Tel. 227468.

REMOLQUES Y ENGANCHES INTEMA, todos los modelos, instalación de enganches para remolques y caravanas, venta exclusiva NAUTICA MUS. (18)

NEUMATICAS estación de servicio, mantenimiento y reparación de toda clase de neumáticas y balsas salvavidas. NAUTICA MUS (17)

MARINER el fueraborda moderno seguro con nuevos modelos, más barato, mejor servicio y facilidades a su medida, NAUTICA MUS El Molinar. (21)

NAUTICA MUS ofrecemos facilidades, hasta 36 meses sin entrada en todos nuestros productos, si Ud. es solvente no lo dude, le saldra barato. (23)

DRACO, Lanchas Diesel y gasolina, NAUTICA MUS. El Molinar. (10)

GUY GOVACH yates de prestigio, y precios sin competencia, de 5 a 14 metros, NAUTICA MUS El Molinar. (18)

VENDO Zodiac de 420 y Yamaha 25 HP sólo estrenado, con muchos extras. Informes Pons y Gallarza, 86 bajos. (19)

PARTICULAR vende GALLARD 13'50 M P 3, completamente de fibra, motores Volvo. Muy equipada. Fecha fabricación 1975. Tel. 223927. (19)

VENDO amarres en Club Náutico Arenal, de 3'50 mts. a 4'50. Precio interesante. Tel. 223927. (15)

PUESTO AMARRE. Oportunidad. Club Náutico Ca'n Pastilla. 5X5. 1.600.000. MASSIP 211247. (13)

PARTICULAR vende barca Taylor 500 a vela motor fuera borda Evinrude 9'9 CV, muy equipada. Precio interesante. Teléfono 467947. (19)

PARTICULAR vendo velerito 4 metros, cabina, jarcia aluminio, 2 velas. Sólo 100.000. Tel. 531196. (14)

27 COMPRAS

COMPRARIA motosierra buen estado. Ofertas Telf.: 412251 (noche). (10)

COMPRA y venta de muebles usados. Pasamos a domicilio. Tel. 416815. (11)

COMPRA y venta de muebles usados. Pasamos a domicilio. Tel. 294124. (11)

COMPRO muebles, libros, tebeos y objetos usados. Tel.: 224828. (10)

COMPRO al contado, mínimo 40 años antigüedad: libros, tebeos, postales, programas de cine, cámaras fotográficas, gramófonos, muebles y objetos antiguos en general. T.: 212716 - 232494. (24)

DESGUACES Muñoz, compra chatarra, coches y maquinaria. Recogida a domicilio. Telf.: 600818. (12)

CASA ORTEU. Compramos muebles y cuadros antiguos, bibliotecas enteras, monedas de oro, seriedad absoluta. Tel.: 452765, calle Pursiana, 17 (Esq. Pou). (21)

COMPRAMOS objetos de oro usados y joyas, Vidriería, nº 12. (10)

COMPRO muebles antiguos usados y modernos, cuadros, objetos náuticos, plata antigua, alfombras, abanicos, rosarios, relojes, joyas antiguas, etc. Pisos enteros, pago al contado, máxima discreción. Tel. 224539.

COMPRO pinturas, relojes, joyas, plata y muebles antiguos (Particular). Tel. 240197. (16)

COMPRO muebles usados antiguos y modernos, paso a domicilio. Tel. 274889-242184. (12)

ORO MAS DINERO por su oro. Taller joyería, necesita comprar para su fabricación. C./ Emili Darder 37-B. Antes C/. Manos.

COMPRO MUEBLES usados antiguos y modernos, consúltenos precios. Tel. 460040. (10)

MUEBLES DE OFICINA usados y Telex modelo reciente. 402216. (Tardes). (10)

COMPRO ampliadora blanco y negro. Tel. 450799-234730. (10)

MOBILIARIO PARA BAR para interior y terrazas, aceptamos su mobiliario usado con pago. ISERN C/ Tomás Rullán, 13. Tel. 272938. (20)

CAFES-BARES disponemos de varias partidas de muebles usados. ISERN. C/ Tomás Rullán, 13. Tel. 272928. (16)

TOLDOS todos los tipos, precios muy razonables. ISERN. C/ Tomás Rullán, 13. Tel. 272928. (14)

COLUMPIOS, toboganes, torres, laberintos, bancos jardín, papeleras, precios razonables. ISERN. C/ Tomás Rullán, 13. Tel. 272928. (16)

VENDO escalera metálica con barandas. Tel. 272928. ISERN. (10)

VENDO cuna nueva. 273833. (10)

GEMA
COMPRAMOS ORO, JOYAS ANTIGUAS Y TODA CLASE DE OBJETOS DE ORO Y PLATA, PAPELETAS DE EMPEÑO. PAGAMOS MAS DEL TRIPLE, SEGUN COTIZACION ORO. OFRECEMOS EL MEJOR PRECIO
Vía Sindicato, 10 entresuelo. (Frente Plaza Mayor). Palma.

COMPRAMOS ORO
Y papeletas de empeño. Superamos cualquier oferta ofreciendo el mejor precio según cotización diaria del oro. Plateros, n. 2. Trav. de la Platería.

ORO/PLATA COMPRO
PAGAMOS MAXIMOS PRECIOS
C/ Jaime III, 7. Entr. P.4. Palma

INVERTECNICA
Tels. 29 34 04 y 29 85 00
PISOS Y CHALETS
Nuevos y usados en distintas zonas de Palma
FACILIDADES DE PAGO

CASA DEL ORO
Compramos oro. Papeletas de empeño, monedas, medallas y objetos rotos.
C/. PLATERIA, 17-A Palma

Compramos ORO
PAGAMOS EL MAXIMO, PAPELETAS DE EMPEÑO, EL DOBLE O EL TRIPLE SEGUN TASACION
C/. Viñaza, 4 - b. 2.ª travesía C/. Aragón. Tel. 46 30 16
Brillante. Vía Sindicato, 43. Tel. 21 59 38

28 VENTAS

BALANZAS USADAS totalmente revisadas y garantizadas, todas las marcas, desde 20.000 pts. OFITEC INTERNACIONAL, S.A. Fco. Suau, 15-A (Crta. Valldemossa). Tel. 203604-61 y 296779-92

REGISTRADORAS USADAS diferentes marcas y modelos desde 20.000 ptas. Ofitec Internacional S.A. Fco. Suau, 15-A (Crta. Valldemosa). Tel. 296779-92 y 203661-04. Palma (24)

VENTA Y COMPRA de muebles usados. Pasamos a domicilio. Tel. 294115. (11).

VENTA Y COMPRA de muebles usados. Pasamos a domicilio. Tel. 416815. (11).

VENDO lavadora, nevera, muebles de cocina, lavavajillas, escalera de altillo, Tel. 242089 de 2 a 4 y 9'3 a 11 noche (21)

VENDO vitrina frigorífico con reserva grande (botellera), maquina motor nuevo, fabricación hielo (90 kg) parrilla, 1 cuerpo de hierro, mesas madera, todo usado. Teléfono 401269 (25)

TRANSPORTES SASTRE se vende tierra vegetal y negra. Tel. 241046. (10)

VENDO batería sorda de estudio, equipo musical, piscina portátils bicicleta gimnasia. Tel. 251569. (13)

VENDO comedores completos a 30.000 Ptas., dormitorio matrimonio con armario 20.000. Tresillo madera 15.000. Sofás cama 8.000, camas 4.000, estanterías, bar, módulos eskay y tela. Vitrinas, aparadores, taquillones, tocadores, mesas oficina, comedor, centro, colchones, radiadores, puertas vidrieras, cuadros, etc. Todo en buen estado. Tel. 274889. (45)

VENDO: nevera, armario, cortafiambres eléctrico, balanza 5 Kg., calculadora, expositores verduras. Tel. 246318. (13)

PARTICULAR Vende conservador leche 470 litros acero inoxidable y ordeñadoras eléctricas en muy buen estado. Tel.: 293077. (22)

YUCCAS, Cactus, aloes, plantas grandes y vistosas. Precios muy interesantes para viveristas y urbanizaciones, vende particular. Llamar 8 a 10 noche. Tel. (93) 2471292. (24)

POR CAMBIO de docmicilio se venden muebles y enseres de oficina. C./ Alferez Díaz de Toledo N.º 8 (Amanecer) 250012. (20)

PARTICULAR Vende comedor mueble Bar Estufa 2 camas de plaza 2 espejos 2 colchones plaza 418973. 255797. (10)

VENDO BICICLETA. Deportivo, usado para niño 8-12 años 6.000 ptas. TV Portátil. Bl. Negro con radio incorporado para 220 V. y para con pilas 22.000 Ptas. Slendertone nuevo para con pilas 40.000 ptas. Quemador de petrolium para calefacción central de casa unifamiliar con deposito de 25 litros 7.000 ptas. Mueble de recibidor con dos cajones estilo castellano 5.000 ptas. Para ver pide en Información Galerias de III, 2 1.º días laborables. (73)

DORMITORIO CASI NUEVO y varios. C./ Obispo Cabanellas. N.º 3. (10)

VENTA DE ROPA MILITAR principio carretera Esporlas-Esglaieta. (10).

OCASION vendo abrigo visón canadiense nuevo. 100.000 pesetas y chaqueta bolero Visón canadiense, 30.000 ptas. Todos talla 38-40 teléfono 455440 (22)

VENDO asador pollos, de 6 unidades o cambio por horno microondas. Tel. 273254 (13)

PARTICULAR vendo vitrina helados, acero inoxidable, 9 cubetas, 4 mesas, 16 sillas, terraza, todo nuevo. Mitad precio. 273097 a partir 12 h. (21)

PUERTAS VENTANAS NUEVAS y usadas. Pasaje Son Cock, nº 7. Telf. 413142. (10).

VENDO ESTANTERIA cremallera de aluminio con estantes de cristal, 1 expositor con ruedas, 1 panel con perchas para ir a la pared para cinturones o similares y 1 mostrador con cristal encima y cuatro cajones, todo casi nuevo. Informes Pons y Gallarza, 86 bajos. (43)

VENDO armarios con campana, 1 mesa y 2 sillas de cocina, 1 recibidor completo, 1 mesa televisión, 1 taburete giratorio de oficina con respaldo, 2 módulos, 1 ventilador de techo, 8 almohadas de skay con cremallera para embarcaciones o similares. Todo está casi nuevo. Informes Pons y Gallarza, 86 bajos. (50)

VENDO microondas marca Redarange de casa Frau. Necesita reparar. Informes Pons y Gallarza, 86 bajos. (15)

VENDO BILLAR americano de pizarra escardibul, 2 juegos de bolas, 10 tacos todos los accesorios y lámpara de techo para monedas de 50 pesetas, está casi nuevo. Informes Pons y Gallarza, 86, bajos. (33)

29 PERDIDAS

EXTRAVIADA perra Afgana en zona Can Pastilla. Atiende por Boira (Se gratificará). Teléfono 262676 - 270308. (15)

RUEDA RADIOS Roja coche, antiguo Perdimos carretera Cala Pi. Gratificaré. Tel.: 294645. (12)

EXTRAVIADA perra Doberman negra, collar verde, 2 años, zona Polígono Son Castelló, Telf. 200961. Se gratificará. (16)

DESAPARECIDO 6 meses Boxer totalmente blanco, gratificaré toda información de su paradero. Tel. 273092. (14)

EXTRAVIADO
mezcla Boxer-pastor alemán
Color beige atigrado
Atiende por LLEO
Telf. 690844
Se gratificará

30 TRANSPORTES

MUDANZAS JIMENO Baleares y península, sábados y festivos, las 24 horas. Para empresas y particulares. Servicio de grúa. Telf. 252672. (20).

GRUAS POL ofrece la gama más completa; grúas, gran tonelaje, camiones grúa, trayler, góndolas. 251045-251545.

MUDANZAS CASA ROJALS Nacionales e internacionales. Personal especializado en traslado de muebles y pianos. Guarda-muebles. Precios económicos. Presupuestos sin compromiso. Tel.: 212227-461514. Siete Esquinas, 1-B.

31 DIVERSOS

ALFOMBRAS MOREY Limpia alfombras, moquetas y tapicería. Sistema MORLIMP. ☎ 277582.

ATENCION CONFECCIONISTAS. y Hoteles Disponemos de plancas vapor y servicios técnicos. Colliure, 15. Tel.: 201762. (16)

LIMPIEZA ALFOMBRAS moquetas, sofás, butacas, guardamos alfombras, PINGUINO Tel. 294340

BANQUETES, bodas, comuniones, lo mejor es «SES TRES GERMANES» Carretera Inca, kilómetro 8.400 Tel: 602094. (15)

ELIMINE el óxido sin rascarlo con Neutra-Rust-661 fácil aplicación. De venta en droguerías y pintura, en todas las islas. (21)

MAESTRA cuidaría niños por horas buenas referencias. Tel. 217658. (10)

CRISTALES ESCAPARATES su limpieza y conservación confiela a El Brillo Balear. Tel. 222700. (13)

BENMA limpieza moquetas, sistema Mr. Steam o Pes, guardamos alfombras. Tel. 250057. (12)

BENMA limpieza alfombras, moquetas y tapicerías, recogida y entrega, domiciliaria. Tel. 250057. (12)

LIMPIEZA DE OFICINAS y su conservación confiela a El Brillo Balear pida presupuestos. Tel. 222700 (15)

CITY SERVICE arreglamos prendas de vestir señora, caballero, 31 Diciembre, 14 Palma (12)

32 PERSONALES

SE OFRECEN señoritas de compañía de 10 mañana a 8 tarde, sábados también, se admite tarjeta visa. Tel. 200325 (20)

FABULOSOS DUPLEX con señoritas bisexuales, de 10 mañana a 9 noche. Admitimos tarjeta visa. Tel. 200325 (16)

CENTRO matrimonial Hogar Feliz, fines matrimoniales, sólo en este Centro pueden conseguir amabilidad, cariño, amor y felicidad, realizamos unos decisiete matrimonios cada mes, no lo dude venga, infórmese, no se cobra nada. Avenida Alejandro Rosselló, 32 principal Palma Mallorca. 465809. (39)

DOS CHICAS complacientes, os esperamos en el teléfono 243256, tarjetas VISA. Domingos también, de 10 a 24. (17).

SRTAS. LUCIA Y CHARO 19 y 22 años simpáticas, máxima discreción de 11 a 9 de lunes a sábados, domingos, no. Tel. 237471. (23).

LAS SEÑORITAS Dori, Luci, Rosi, Sabrina y Sandra les esperan de 11 a 21 horas, sábados inclusive. Aragón, 27-1º. (19)

LAS SEÑORITAS Yolanda, Carmen, Ana, Rosa, Mari y Graciela, les atenderán en Francisco Sancho, 30 principal. (16)

SEÑORITAS MALLORQUINAS de 20 a 25 años de 10 mañana a 8 TARDE. Tel. 200325 (15)

SEÑORITA Paquita dulce y cariñosa ha renovado el servicio, pida lo qué desee. Piso privado de 11 a 10. C/ Antonio Ribas, 44 3ª. (25)

SEÑORITA Linda le ofrece una copa y toda clase de relax, baño, espumas, griego, masajes, duplex, a domicilio, disciplina inglesa. Piso privado de 11 a 10. C/ Antonio Ribas, 44 3º. (31)

SRTA. muy atractiva. Salida hoteles de 2 a 10 noche. Tel. 272839. (12)

4 AMIGAS simpáticas, divertidas, agradables y complacientes, esperan tu llamada. 417246 de 11 a 9, excepto domingos. (17)

MIRYAM, Marta, Isabel y Begoña, jóvenes y complacientes. Tel. 417246 de 11 a 9, excepto domingos. (17)

JOVEN 30 años, desea amistad íntima con adolescentes. Escribir apartado 1611. (11)

SRAS. DE COMPAÑIA elegantes y discreción. De 9 a 1, 4 a 8. Tel. 451747. (15)

MILITAR jubilado ofrece hogar, manutención, sueldo, viuda 65 años. Tel.: 284459. (10)

JOVEN DEPORTISTA, desea tener amistad con chicas entre 20 y 35 años escribir con teléfono o dirección, contestaré apartado de correos N.º 1461. (23)

MAITE, Sandra, Raquel, Nancy, Miryan y Nieves les ofrecen sus servicios de masaje relax, thailandés, griego y dúplex. General Riera 72 primero (de 11 a 21 horas). Aceptamos Visa. (29)

BELGA viudo 72 años juvenil, alegre, desea mujer similar. 210151. (10)

VIUDO 63 años, agradable, alegre, formal, desea relaciones serias. 210151. (10)

SOLTERO 47 años economía resuelta, desearía relaciones formales. 210151. (10)

SOLTERO 26 años, culto, elegante, agradable, desearía chica similar. 210151. (10)

SEPARADO 39 años, industrial, piso, chalet, yate, relaciones serias. 210151. (10)

VIUDO 54 años universitario, porvenir resuelto, desea señora sin problemas. 210151. (11)

VIUDO 68 años, sencillo, amable, cariñoso, desearía señora igual. 210151. (10)

PROFESOR 51 años, agradable, atento, educado, desea formar hogar. 210151. (10)

SOLTERO 35 años, interesante, economía resuelta, desea relaciones serias. 210151. (10)

TENGO 32 años, bonita, rubia, haría muy feliz al hombre case conmigo. 290919. (14)

VIUDA, 46 años, quiero rehacer mi vida con hombre viudo, soltero. 290919. (11)

BONITA mamá, pero muy tímida, deseo casarme con hombre bueno. 290919. (11)

ATREVETE llamar, yo también estoy sola. Llámame, me conocerás. Te haré muy feliz. 290919. (13)

SEÑORA-SEÑORITA, ¿quiere casarse? Pida entrevista telefónicamente de 12 a 13 h. o de 16 a 17 y para los 2 días siguientes. La inscribiremos completamente gratis durante 2 meses. No se lo pierda. Celebramos nuestro aniversario. Somos Armonía Gabinete Matrimonial. Tel. 226303. Sta. Cruz, 3. (46)

33 MASAJES

SALON JUPITER. Las señoritas Tania, Caty, Mandy, Ely e Isabel, ofrecen los servicios más completos con video y espejos. Gabriel Maura 15. Primero, primera. (24)

SE OFRECEN señoritas y chico para masajes sólo caballeros. Tel. 465333 C/ Pasaje Can Curt nº 3 (16)

ANA Y NATALIA os esperamos en el teléfono 243256 de 10 a 24, domingos inclusive, vamos a domicilio. Tarjetas Visa. (20).

MASAJE GRIEGO atendido por chicos y travestis, (tardes) Tel. 403359 (10)

INGRID Y GIANINE masajes relax en cabinas vídeo. Fray Luis Jaume Nº 3. (13)

SE OFRECE ambiente confort y acogedor, trato cordial y humano, discreción absoluta. Todos los servicios, seguridad higiénica. Salidas a hoteles y a domicilio, vídeo. Tarjeta VISA. De 11 a 21 horas (sábados cerrado). Tel. 452578. (35)

M.C.D. 2022

Anuncios económicos

33 MASAJES

SALON CAPRI les ofrece sus nuevos servicios, atendidos por las señoritas, Yolanda, Carmen, Ana, Rosa, Mari y Graciela. Francisco Sancho, 30 Principal (22)

SALON 7-7 nuevos servicios les atenderán las señoritas, Dori, Luci, Rosi, Sabina y Sandra. De 11 a 21 horas, sábados inclusive. Aragón, 27 1º. (24)

DAVID 18 años. Suso 20. Te atenderán discretamente en tu masaje relax, todos los días de 10 a 22 horas. Sólo caballeros y parejas. Domingos también. Tl. 230250. (28)

SALON DIANA
Masajes, atendidos por 6 señoritas
Le esperamos de 11 a 21 horas.
General Riera, 72, primero.
ACEPTAMOS TARJETA VISA

Cuando Vd. necesita busca en
Baleares
Cuando Vd. ofrece algo, le buscan aquí.

34 PRESTAMOS

MANACOR Y COMARCA. Préstamos en 24 horas. Tel.: 554410. (10)

DISPONEMOS de capital para garantías inmobiliarias partidas de 1 a 10 millones. Tel. 223322. (14)

INVIERTA CON SEGURIDAD, interés al 26% garantías en su poder. Informes Apartado 1504. (13)

HIPOTECAS Y PRESTAMOS, estudio y concesión en 24 horas Teléfono 253666. (11)

ESTUDIO financiero y préstamos personales hipotecas de hoteles. Tel. 297950. (10)

HIPOTECAS Y PRESTAMOS tramitación y concesión en 48 horas. Tel. 464050. API. (12)

PRESTAMOS RAPIDOS hipotecas, financiaciones. Tel. 200465. (10).

DISPONEMOS de capital para hipotecas, toda cuantía, tramitación inmediata. Tel. 211981. (11)

SERVICIOS FINANCIEROS (hipotecas, préstamos, descuentos, estudios, etc.). Tel. 211981. (10)

SE BUSCAN partidas de 100.000 a 500.000 ptas. Altísimos intereses y garantía total. Tel. 211981. (15)

BLINDAMOS PUERTAS desde 18.000 pts. Colocamos cerraduras de seguridad desde 2.800 ptas. PANYS FORTS, Tel: 418616. (16)

PELETERA-ARREGLOS y reformas a la moda actual; visón, astrakán, etc. Trabajo garantizado. Artesanía y Moda. 466999. SEGUI (18)

GRABAMOS con video (VHS) bodas, bautizos, comuniones. Desde 7.000 Pts. Infórmese 465473.

FONTANERO y electricista, reparaciones urgentes. Incluso festivos, termos, calentadores. 250576. (10)

FONTANERO económico, instalaciones de agua, gas, termos, lavadoras. Urgencias Teléfono 269133. (10)

PINTOR PROFESIONAL con experiencia en trabajos de pintura, lacado de puertas. Impermeabilización fachadas y azoteas. Precios económicos. Presupuestos sin compromiso. Tél. 282984. (22)

TAPICERO, trabajos a domicilio tresillos fundas sillerías. Tel. 200289-215174. (10)

CONSTRUCCIONES, reformas, trabajos rápidos albañilería. Presupuestos gratis. Tel. 410213. (10)

SE HACEN REGATAS con máquina para instalaciones eléctricas y fontanería. Tel. 227658. De 8 a 10 noche. (17)

TRATAMIENTOS adelgazantes garantizados, a domicilio y en estudio. 273833. (10)

COBRO DE IMPAGADOS
máxima eficacia
Tel. 246300

ARREGLAMOS ROPA DE VESTIR SEÑORA-CABALLERO-NIÑOS
Modernizar, ensanchar, alargar, acortar no es problema. Rápido y económico
TAILOR SERVICE
Plaza Barcelona, 11. Tel.: 452791
(Frente tribuna Campo fútbol del Mallorca).

35 NEGOCIOS

1 X 2 Peñas e inversores particulares, rellenamos los boletos de sus combinaciones, por columnas o en múltiples. Tel. 675858. (18)

SOLICITO SOCIO con pequeño capital para negocio de panadería y pastelería que sea del oficio. Local zona Caplin. 224491. (19)

INVERSORES, gran ocasión. Vendo local 50 m2., más terraza, con bar montado, alquilado a 22.000 Pts. mensuales. Contrato año 1983 con subida anual. Precio 1.800.000 Pts., facilidades, y otro bar, todo a estrenar, en planta baja, techo libre (se puede edificar), precio 7.000.000 Ptas. Teléfono. 417417. (44)

ALQUILO negocio peluquería con vivienda, sin traspaso. Teléfono. 275066. (10)

TAILOR EXPRESS
Arreglos toda clase prendas de vestir, señora, caballero y niños.
C/. San Vicente de Paúl, 56.
Tel. 208886 Palma.

OPORTUNIDAD
Precisamos persona que disponga de un equipo completo de informática y quiera obtener la máxima rentabilidad del mismo. Interesados llamar al 211981.

36 PROFESIONALES

MAESTRO OBRAS confección interiores, estructuras y reformas albañilería. M. Caimari. Tel. 294289. (11).

REPARACION URGENTE. Domésticas e industriales. Neveras, cocinas, cafeteras, termos, frigoríficos, fríos. Electricidad y fontanería. Teléfono 24 horas diarias. 285166 - PALMA

URGENCIAS fontanería electricidad y termos en dos horas sin recargo. 281618. (12).

MAESTRO ALBAÑIL reparaciones urgentes, reformas, chalets y presupuestos. 468138. (10)

MAESTRO ALBAÑIL albañilería y reparaciones de toda clase, azulejos y urgencias, M. Font. Tel. 207599 (15)

PINTURAS SUREDA fachadas, pisos, chalets, aparcamientos, etc. calidad y precios bajos. Tel. 251569 (13)

ARREGLOS persianas enrrollables, graduables. Presupuestos gratis. Rapidez, economía. Teléfonos: 272937-254376. (11).

ELECTROTUR. Montajes eléctricos, aumentos de potencia, cambios de tensión. Tel.: 260171. (12)

PINTURA Y BARNIZADOS rápido y económico, facilidades de pago. Tel. 292490-255295 (12)

MAESTRO DE OBRAS Construcciones en general. Chalets, Bungalows. Te. 271955. (10)

PINTORES Garantizamos trabajo realizado, rapidez, limpieza, presupuestos sin compromiso. 453311. (10)

PINTOR EMPAPELADOR presupuestos sin compromiso, muy económico. Tel. 279812 (10)

FONTANERO reparaciones e instalaciones. Tel. 272733 y 278260. (10)

FONTANERIA Y ELECTRICIDAD trabajos y presupuestos. Laborables y festivos de 8 a 20 h. Tel. 290545. (16)

BLINDAMOS puertas desde 18.000 pts. Instalamos cerraduras de seguridad. Tel. 296831. (11)

ALBAÑILERIA reparaciones, embaldosados, y presupuesto. Tel. 272414. (10)

37 ANIMALES DOMESTICOS

CRIADERO LOS VALIENTES venta cachorros Pastor Alemán negro puro. Tel. 265125. (11)

CACHORROS Pastor alemán y dobermann, criador especialista. Adiestramiento canino. 237735-213623. (11)

VENDO cachorros pastor alemán con Loe, pequineses miniatura. Tl.: 202065. (10)

BOUTIQUE CANINA JOSE LUIS. Cocker americano y Spaniel, Yorshire Terrier miniatura y mediano, gatos persas. Ventas a plazos. Teniente Torres, 15. Tel. 452195. (23)

VENTA cachorros BOXER Criadero Los Valientes. Tel. 265125. (10)

PELUQUERIA CANINA JOSE LUIS. Tratamientos especiales, cortes de pelo, recogida y entrega a domicilio, residencia canina. Teniente Torres, 15. Tel. 452195. (21)

PARTICULAR VENDE caniche, raza pura, 45 días nacido. Tel. 469130. (10)

CANICHES y enanos y cachorros Terrier. Domingo y martes, teléfono 463414. (11)

38 FUTUROLOGIA

ZAIDE-ZAIDE-ZAIDE. Clarividente. El único establecido en Palma. Avda. Alejandro Rosselló, 9-2º. Teléfono 217514. (16)

CARTAS TAROT 211282-235987. (10)

SANADOR depresiones nerviosas, dolores en general. 211282— 235987. (10)

PENELOPE orienta presente, futuro, «cartas Tarot» carta astrológica. Tel. 254562.

Grups d'esplai: casi tres mil federados

Entre ochenta y cien personas participaron en la Asamblea de los «grups d'esplai de Mallorca». Esta se celebró en Santa Lucía de Mancor. Entre otras cosas tuvo lugar una ponencia sobre la actividad educativa a cargo de Biel Barceló, profesor de dinámica de grupos de l'Escola de l'Esplai. A la ponencia siguió un animado coloquio donde se aclararon los distintos puntos de vista. En estos momentos hay 25 grupos d'esplai federados con 2.662 chicos y 432 monitores. «L'Escola de l'Esplai» mantiene relaciones además con nueve centros más.

Exámenes de inglés para españoles

Se ha abierto el plazo para la matrícula de los exámenes First Certificate English, Proficiency English y diploma de estudios ingleses de la Universidad de Cambridge, que tendrán lugar los días 18, 19, 20 y 21 del mes de junio de 1984 en Palma de Mallorca. Los interesados pueden formalizar la matrícula con el secretario local de la Universidad de Cambridge, Sr. Olsen, en la plaza Mayor nº 1, Ppal A. Tel. 215071».

Ministerio de Agricultura

Seguro integral de cereales

La Dirección General de E.N.E.S.A. comunica a esta Dirección Territorial, para su difusión entre los agricultores, que el plazo de suscripción del Seguro Integral de Cereales de Invierno en Secano, Plan 1983, que finalizó el día 31 de enero de 1984, ha sido ampliado hasta el día 29 de febrero de 1984.

FONDO DE LAS NACIONES UNIDAS PARA LA INFANCIA
unicef

¿Qué es el UNICEF?
Es el espíritu de los niños desnutridos, enfermos, minusválidos, analfabetos y víctimas de injusticias.
El UNICEF defiende a los niños del **mundo entero**, y elabora programas para mejorar la calidad de vida.

"SOLO UNA TARJETA MARCA LA DIFERENCIA"

Una sola tarjeta del UNICEF
Permite: vacunar a cuatro niños contra la difteria, la tos ferina y el tétanos o proteger a 10 niños contra la ceguera.
Una caja de 10 tarjetas permite al UNICEF comprar 20 cápsulas de penicilina o salvar la vida de 30 niños víctimas de grave deshidratación.

¡Por eso su ayuda marca la diferencia!
¡Felicite con tarjetas del UNICEF!

De venta en Oficinas de Correos y en la Delegación del UNICEF:

Mauricio Legendre, 36 - MADRID-16
Apartado de Correos 12.021

M.C.D. 2022

Santoral

5 febrero HOY, DOMINGO; Santa Agueda, virgen y mártir.
El Sol sale a las 7.21 y se oculta a las 17.36. Luna: Nueva.

Radio Mallorca

Onda Media

INFORMATIVOS.— 03'00, 04'00, 05'00, 06'00, 09'00, 10'00, 11'00, 12'00, 13'00, 14'30, 20'00, 22'00 y 23'00.

MUSICALES.— 08'00.— Vamos de excursión. 10'10.— Esto es domingo. 12'03.— El gran musical. 15'00.— Esto es domingo. 22'30.— Canciones de otro tiempo. 03'03.— La radio en la noche.

DEPORTIVOS.— 14'00.— Ultima hora deportiva. 16'00.— Carrusel deportivo. 20'03.— Resumen deportivo de la jornada. 00'00.— Extra deportes.

FRECUENCIA MODULADA

RELIGIOSOS.— 08'30.— Santa Misa.

MUSICALES.— 09'00 «40 Principales». 16'00.— Cuarenta principales, musicales y deportivos. 20'00.— F.M. Hora cero. 02'00.— La radio en la noche.

RADIO POPULAR

ONDA MEDIA

7'00.— Fiesta. 8'00.— Hermano América. 9'05.— Música y amigos. 10'00.— Rondalla mallorquina. 10'30.— Resum Informatiu de la setmana. 11'00.— Elija su música. 12'00.— Habla el Obispo. 12'05.— Kenia Hobby Club. 14'00.— Radio turismo. 16'00.— Tiempo de juego. 20'30.— Supermatch de la jornada. 22'00.— Atril de la zarzuela. 23'00.— Popular 45, especial Hispanoamérica. 04'00.— El buho hispánico.

FRECUENCIA MODULADA

10'00.— La baraja. 16'00.— Popular deportivo F.M. Jornada esportiva. 23'00.— Música para soñar.

CADENA 80

09'00.— El séptimo día (Félix Barrio). 09'15.— De domingo a domingo (Mª Gloria Paredes). 9'30.— Costums de Mallorca. (Toni Galmes). 11'00.— Estereofonía (Juan Antº Fdez. Abajo). 12'00.— Mujer 80 (Isabel Tenaille). 14'00.— Mi música, tu música. 14'30.— Deportivo local. 15'00.— Esto es jauja. 17'00.— Retransmisión del partido de fútbol Sevilla-Mallorca. 19'00.— Tras el pitido final. 20'00.— New York, New York (Ana Rosa Quintana). 21'00.— Deportivo local (Bme. Garcías, Bernardo Comas). 22'00.— Los conciertos de radio-80 (Carlos Finaly). 00'00.— La hora de las brujas (Luz Tambasio, Ana Lozano). 02'00.— Al ritmo de la madrugada (Adolfo Sobenes). A todas las horas menos tres minutos informativos.

radiocadena española

6'30: Apertura conexión radiocadena Madrid. 10'05: La escapada. 11'05: La cara B. 12'05: Programa V centenario. 13'30: Radioestadio 1ª edición. 14'30: 19.30 Radiocadena noticias. 15'05: Temas de cine. 15'30: Tarde del domingo. 19'45: Se abre los domingos. 22'03: Radiocadena deportes. 23'05: Viaje con nosotros. 1.00: Ecos del futuro.

PROGRAMA F.M. ESTEREO

6'30: Apertura conexión con Onda Media. 9'00: Domingo musical. 11'05: La Cara B. 12.00: Programa V centenario. 13'30: Radioestadio 1ª edición. 14'05: Musical domingo. 17'00: Fútbol. 21'00: Radioestadio 1ª edición. 3'00: Cierre.

Radio Nacional de España

ONDA MEDIA (En Baleares se recibe en 738 kHz o en 774 kHz)

6,00: Caravana de amigos; 8,00: España a las 8; 8,30: Portada; 9,00: En días como éste (incluye transmisión Lotería Nl.); 13,30: Regional; 14,00: Informativo 2; 14,30: Siete días; 15,00: Regional; 16,00: Entrevista; 17,00: El ocio es negocio; 20,00: Diario hablado; 20,30: Radiogaceta de los deportes; 21,00: Frontera; 22,00: Espectacular; 24,00: 24 horas; 0,30: Poesía en la radio; 1,00: Zarzuela; 2,00: Interiores; 3,00: Nuestra orquesta; 4,00: Producción propia

Servicio farmacéutico de urgencias

DE 9 MAÑANA A 10 NOCHE

SALVA TROBAT
Consulado, 6 (Esquina Paseo Sagrera) 215252
CALDES SOCIAS
San Vicente de Paul, 33 (Junto Carretera Valldemosa) 293740
RUBI PONSETI
Sindicato, 50 212610
MIQUEL GELABERT
Plaza Barcelona, 19-A (Junto Campo Mallorca) 287183
PRESEDO REY
Carrer de Nuredduna, 24 (Esq. Plaza Columnas) 461902
OLIVER MOLL
Rector Petro, 3 (La Soledad) 270672
REINES RIBAS
San Miguel, 17 211972
ROCA ROCA
Avg. Joan Miró, 358 (San Agustín) 403181
SBERT, ISABEL
Plaza Progreso, 1 (Santa Catalina) 233021

FARMACIA DE GUARDIA
EN LA ZONA DE C'AN PASTILLA ARENAL
DE 9 MAÑANA A 10 NOCHE
RODRIGUEZ SORIANO
El Arenal (Junto Plaza Mercado) 265529

FARMACIA DE URGENCIA
DE 10 NOCHE A 9 MAÑANA
MOLL LORCA
Colón, 6 211368

Teléfonos de interés

- Bomberos: 291253-251234-291254.
- Casa de Socorro: 222179.
- Ambulancias: 251445.
- Policía 091.
- Policía Nacional: 280400.
- Policía Municipal: 092.
- Guardia Civil: 200800.
- COS (Guardia Civil Rural) 221100-221101-295050
- Juzgados de Guardia (servicio nocturno): 212632.
- Fono taxi, teléfono: 210403.
- Radio Taxi, teléfono: 255440
- Tele taxi, teléfono: 401414

Servicios aéreos

DOMINGO

Palma — Alicante: 09'00, 11'30 y 19'00
Palma — Barcelona: 07'50, 09'05, 13'20, 15'10, 17'50 y 20'35
Palma — Jerez: 15'20
Palma — Madrid: 07'55, 10'30, 14'30 y 20'20
Palma — Málaga: 09'00
Palma — Santiago: 16'20
Palma — Sevilla: 11'30
Palma-Valencia: 15,20 y 19,00
Palma — Vitoria: 16'20
Palma — Las Palmas: 11'30 y 15'20

Vuelos Aviaco
Palma — Barcelona: 09'20
Palma — Madrid: 16'20 y 21'40
Palma — Ibiza: 08'00, 10'00, 12'00, 16'30, 18'30 y 20'30
Palma — Mahón: 07'45, 09'45, 13'20, 18'00 y 20'00

Transportes Urbanos

LINEA	NOMBRE	P. Salida	U. Salida	Frec.
1/12	P. Marítimo	7,30	21,00	30
3/13	P. d'Inca-C. Catalá	5,45	23,00	10
4	Pl. Reina-Génova	6,00	22,00	30
5/15	Arenal-S. Dureta	5,45	24,00	8
7	S. Rapiña-S. Vida	6,20	22,00	20
8	S. Roca	5,40	22,30	9
9	C. Capiscol-Amanecer	6,00	21,45	20
11	S. Cladera-Coliseo	5,00	22,00	20
14/A	S. Gotleu-Rafal	6,00	21,50	15
14/B	Pío XII-La Soledad	6,00	22,05	12
16	Establiments	6,05	22,00	30
17	Aeropuerto	6,30	22,30	30
18	Ingima	7,15	20,15	60
20	Calviá-Capdellá	7,00	19,30	
21	Palma-Palma Nova	6,15	24,20	15
22	Portals-Nous	7,45	18,30	120
23	Pl. Reina-Illetas	7,00	21,00	30

Gasolineras de servicio

SERVICIO DOMINICAL
PALMA, Plaza del Progreso s/n. E.S. Progreso.
PALMA, C. Capitán Salóm, s/n, E.S. Ensanche.
PALMA, Ctra. Palma al Arenal, E.S. San Juan de Dios.
PALMA, C.Coronel Beorlegui, E.S. Secar de la Real.
ALGAIDA, Crta. Palma a Manacor, km. 21, E.S. Alba Algaida.
SANTANYI, Ctra. Santanyí, E.S. Santanyí.
LA PUEBLA, C. Frío, s/n, E.S. La Puebla.
SANTA MARIA, Ctra. Palma a Pto. Alcudia, E.S. Santa María.
MANACOR, Ctra. Felanitx, Km. 1 Manacor. E.S. Febrer.
CALVIA, Ctra. Palma Andraitx, km. 18. E.S. Costa de la Calma.
ARTA, C. General Franco, s/n. E.S. Artá-Amorós.

SERVICIO NOCTURNO
PALMA: C. Joan Miró s/n, E.S. Marivent.
PALMA: C/ Eusebio Estada, 64. E.S. Eusebio Estada.
PALMA: C/ Aragón, s/n. Es Rafal.
INCA: C/ General Luque, s/n. E.S. General Luque.
MANACOR: C/ Cta. Felanitx Km. 1. E.S. Febrer.

Auxilio en carretera

PALMA
SERVICIO PERMANENTE DE GRUAS
A.N.S.A.— C/. Fausto Morell, 57. — T.: 278888
Grúas B. Munar.— C/. Antonio Noguera, 13. — T.: 292007 278239
A. Martorell.— Cno. Nuevo, 117 (S'Indiotería). — T.: 297039 (Grúas y taller).
ASPANO.— Ctra. Puigpuñent, 26. Polígono La Paz. — T.: 201462 - 202051.
Grúas Palma.— Cabrellas, 32. — T.: 294273
Grúas Sola.— Sargento Llitra March, 21. — T.: 451387.
Grúas Espinosa.— C/. C, 41. — T.: 275397

TURNO DE TALLER
Motor Scrach.— Francisco Manuel de los Herreros, 7.— Tel. 466767.
Honorio Raboso Trujillo.— Ca'n Caimari, s/n. Coll d'En Rebassa.— T. 463161.

TURNO DE NEUMATICOS
Día 5: Talleres Sebas.— Fábrica, 52.— Tel. 287333.

TURNO DE TALLER
EN EL TERMINO MUNICIPAL DE CALVIA
Servicio permanente de Grúa Calviá.— Tel. 670463 - 680970.
Día 5: Garage Santa Ponsa.— Avda. Jaime I, s/n.— Santa Ponsa.

CAMPOS DEL PUERTO
José Roldán Carrera.— Carretera de Palma, s/n.

SERVICIO DE GRUAS EN MURO
Miguel Calvó Crespí.— C/. Libertad, 21. — T.: 537092.

SERVICIO PERMANENTE DE GRUAS EN PORRERAS
M. Llaneras Mora.— C/. 18 de Julio, 30. — T.: 647629 (laborables) 647595 (noches y festivos).

SERVICIO DE GRUAS EN SANTA MARGARITA
Grúas Barceló.— Teniente Fluxá, 25. — T.: 513155.

Horario de trenes

PALMA — INCA
Salidas de Palma:
6 — 7 — 8 — 9 — 10 — 11 — 12 — 13 — 14 — 15 — 16 — 17 — 18 — 19 — 20 y 21 hs.
Salidas de Inca:
6 — 7 — 8 — 9 — 10 — 11 — 12 — 13 — 14 — 15 — 16 — 17 — 18 — 19 — 20 y 21 hs.

PALMA — LA PUEBLA
Salidas de Palma:
8 — 13 y 19 hs.
Salidas de La Puebla:
7,15 — 14,45 y 19,15

PALMA — SOLLER
Salidas de Palma:
8 — 10,40 — 13 — 15,15 — 19,45.
Salidas de Sóller:
6,45 — 9,15 — 11,50 — 14,10 — 18,20.

Domingos y festivos, servicio extraordinario con salida de Sóller a las 21 horas y de Palma a las 22,00 horas.
NOTA: Las llegadas y salidas de los trenes combinarán con el servicio de tranvías del Puerto.

SERVICIO POR CARRETERA
Servicio de autocares desde Palma a Alaró, Inca, Lluc, Ca'n Picafort, Pto. Pollensa, Pto. Alcudia, Felanitx, Algaida, Villafranca, Manacor, Artá, Cala Ratjada, Porto Cristo, Cuevas del Drach, etc., así como a todas las poblaciones intermedias. Con EL ARENAL, servicios cada 8 a 10 minutos. Información teléfonos Ferrocarril: 252245 Autocares: 252224

Cupón del Ciego 4637

M.C.D. 2022

Crucigrama

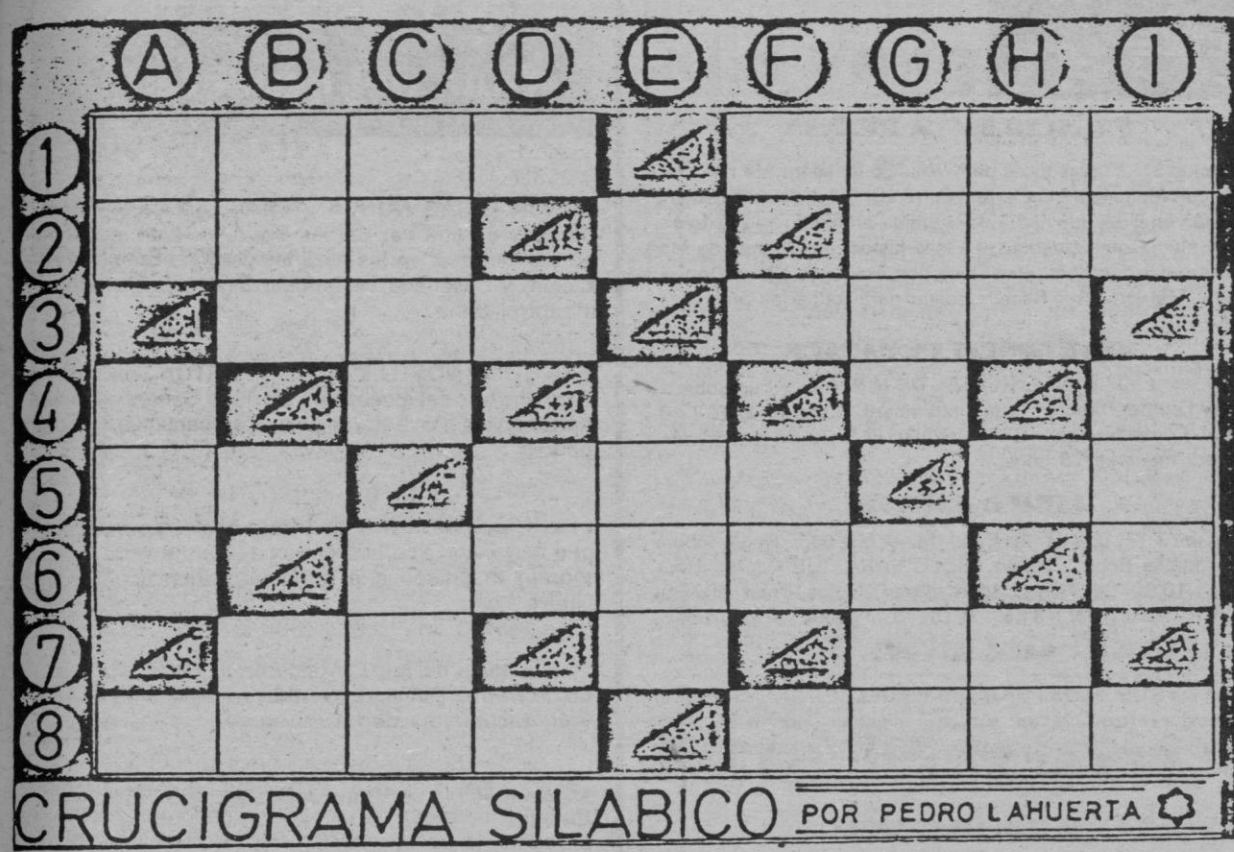

HORIZONTALES.— 1: Bicípito. Rogativa que se hace a Dios con cierto orden.— 2: Caradura. Nota musical. Dar a un color determinado matiz.— 3: Molusco lamelibranquio. Apero de labranza.— 4: Fam y rep., padre. Entregad. Letra griega (su pronunciación). Símbolo químico. Contracción.— 5: Acaudalada. Cierta pértiga. Recipiente tosco de tela burda.— 6: Entredad. Perteneciente o relativo a los países situados entre los dos trópicos. Apócope de tanto.— 7: Entre turcos y moros juez que entiende las causas civiles. Matrícula española. En Marruecos, moneda.— 8: Soldado de caballería provisto de coraza. Anteojo de larga vista.

VERTICALES.— A: Torta o bollo sin levadura. Comparación de una cosa con otra. Matrícula española.— B: Mezcla de pez y cera que usan los zapateros. Quiá. Rostro.— C: Desdicha, infortunio. Lista de libros.— D: Artículo. Símbolo del sodio. Padre en latín. Voz que se usa para arrullar a los niños.— E: Nota musical. El que se distingue por su amor a sus semejantes.— F: Dativo de pronombre. Vocal. En Chile, cualquier vaina de simiente. Matrícula española.— G: Mamífero rumiante de Filipinas. Media de punto que cubre el pie hasta la rodilla.— H: Claro. Siglas comerciales. Moneda de cobre equivalente a tres céntimos de peseta.— I: Destino. Especie de halcón. Interjección.

El día astrológico hoy, en Baleares

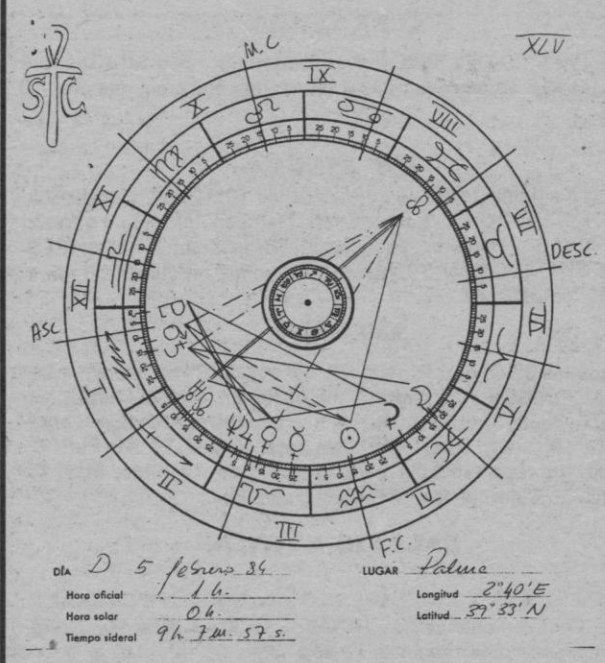

Por si el estímulo al avance partiendo de una acción basada en el sentimiento no fuera una tarea suficiente, nos encontramos con otro nuevo Dedo de Dios (o del Destino) al formarse el Sextil Saturno-Venus. Es el avance a través de la seriedad sentimental, asumir responsabilidades a este nivel y sobre todo la fidelidad. Con todo lo que sucede en Escorpio no son los mejores momentos para ir solo por la vida, pero tampoco es un momento para flirtear, para las relaciones fugaces que, por muy bonitas que sean, no contienen el ingrediente tiempo que contiene Saturno, y se verán por tanto vacías de fuerza. Sólo a través de una activa y positiva actitud sentimental podemos seguir adelante. Para confirmar y apoyar lo expuesto, el dia de hoy se inicia con el Trígono Luna-Saturno, y las facilidades que nos procura para asumir nuestro compromiso con el mundo cotidiano. Las cuadraturas del Sol con la conjunción Saturno-Marte, harán que a muchos les haga poquísima gracia lo que acabamos de decir porque, paradojicamente, el momento no es el más «fácil» para asumir responsabilidades, y si no que lo digan las personas que en su carta natal tienen la cuadratura Sol-Saturno.

Mañana lunes: La luna entra en Aries a las 0 h. 4 m. haciendo de hoy un nuevo lunes conflictivo. Cuidado con la acción, cuidado con los impulsos, en las situaciones conflictivas intentemos más bien el diálogo abierto (Sextil Luna-Mercurio).

TALLER SANTA CLARA

Sopa de letras

L	S	T	R	D	F	T	Y	A	U	Y	H	G	B
A	I	A	Y	G	F	V	N	U	Y	R	D	E	S
C	U	H	N	U	J	O	T	F	X	D	R	E	S
O	G	I	V	T	R	H	G	F	C	Y	T	G	I
R	Y	G	B	E	A	N	O	L	E	C	R	A	B
U	F	G	G	U	B	N	I	U	R	D	T	G	I
Ñ	R	D	O	V	I	E	D	O	V	C	D	F	Z
A	O	I	T	R	L	F	C	E	T	G	B	V	A
M	M	T	R	F	B	U	Y	H	R	I	U	H	Y
N	A	I	T	S	A	B	E	S	N	A	S	I	H
S	L	D	U	Y	O	C	H	Y	G	L	R	F	D
E	L	V	R	V	A	L	E	N	C	I	A	F	G
V	O	R	Y	I	C	I	J	H	Y	C	Y	F	E
I	R	C	O	R	D	O	B	A	T	A	T	G	D
L	C	H	U	Y	R	T	A	D	A	N	A	R	G
L	A	O	R	T	D	C	X	F	G	T	J	N	H
A	M	A	L	A	G	A	O	U	H	E	P	I	U
V	C	X	Z	M	E	N	O	R	C	A	T	Y	H

Se encuentran escondidos los nombres de 18 ciudades españolas con aeropuerto.

Jeroglífico

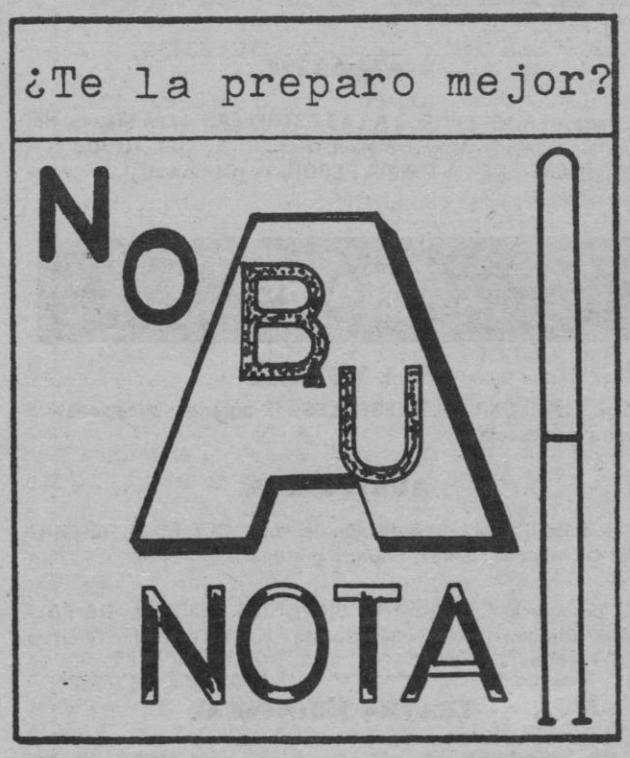

Los ocho errores

Solución a los pasatiempos

Crucigrama

HORIZONTALES (Solo).- 1: Bicéfalo. Letanía.- 2: Caro-ta. La. Matizar.- 3: Telina. Arado.- 4: Pa. Dad. Fi. O. Al.- 5: Rica. Palanca. Saco.- 6: Dad. Intertropical. Tan.- 7: Cadi. Po. Ceca.- 8: Corazero. Catalejo.-

Jeroglífico

No está BU en A A si. No está buena así.

Sopa de letras

La Coruña, Vigo, Santander, Oviedo, Bilbao, San Sebastián, Barcelona, Gerona, Madrid, Valencia, Alicante, Córdoba, Sevilla, Granada, Málaga, Mallorca, Menorca, Ibiza.

M.C.D. 2022

CARTELERA

SALAS DE CINE

ALEXANDRA

«EL IMPERIO DEL SEXO». Clasificada «S». «SIN BRAGAS Y A LO LOCO». Clasificada «S». Totalmente prohibido a menores 18 años.

ABC CINEMA

Todos los domingos sesión matinal a las 10.00 horas. «FUERZA 10 DE NAVARONE» Robert Shaw, Harrison Ford, Franco Nero. Director: Guy Hamilton. Technicolor. Complemento: «LOS TRES MOSQUETEROS MAS UNO» Stan Cooper, en color. Aut. para todos los públicos.

ASTORIA

Desde las 3'15: Con la maravilla del sonido Dolby Stereo. «BAJO EL FUEGO». Nick Nolte, Gene Hackman, Jeanna Cassidy. Director: Roger Spottiswoode. Un film explosivo. Atención al horario:(4'10, 7'15, 10'20). Complemento: «JAIMITO NO PERDONA». No recomendable para menores de 13 años. May. 60 años: 50% descuento. 2º mes, 7ª semana...

PALACIO AVENIDA

Desde las 3'15: «BRUCE LEE Y LOS INVENCIBLES DEL KARATE». Complemento: «DOS HOMBRES VAN A MORIR». No recomendable para menores 13 años.

SALA AUGUSTA

Desde las 3: «NUNCA DIGAS NUNCA JAMAS» con Sean Connery como James Bond «007» Bárbara Carrera, Kim Basinger y Max Von Sydow, pases: 4, 7'5 y 10 noche: Complemento: «QUIERO SOÑAR» Apto menores.

SALA AUGUSTA 2

Desde las 3'15: «VESTIDA DE AZUL» un film escrito y dirigido por Antonio Giménez Rico. Complemento: «EL PLACER» con Joan Collins. Mayores 18.

SALA BORN

Desde las 3: «LA MUJER DEL JUEZ» con Norma Duval, Hector Alterio, Miguel Molina y Manuel Tejada. Un film escándalo de F. Lara Polop. Complemento: «DESMADRE EN LA AUTOPISTA». No recomendada a menores 18 años.

CAPITOL

Desde las 3: «LA LOLA NOS LLEVA AL HUERTO». con Andrés Pajares, Fernando Esteso, Antonio Ozores, Juanito Navarro y Susana Blázquez. Complemento: «INSEMINOIDE» no recomendado a menores de 18 años.

LUMIERE

Desde las 3'10: «POLTERGEIST» (Fenómenos extraños) Una película de Tobe Hooper producida por Steven Spieldberg. (Hor: 3'1ü, 6'50, 10.25) «LA COSA» (El enigma de otro mundo). Dirigida por John Carpenter. (Hor: 5'00, 8'40) Por primera vez las dos más fantásticas películas de terror reunidas en un mismo programa. May. 14 años.

NUEVO HISPANIA

«LOS PALADINES» con Rick Edwards, Tanya Roberts, Zeudy Araya y Leigh McCloskey. Complemento: «NINGUNO ES PERFECTO» con Ornella Muti y Renato Pozzeto. No recomendado a menores de 18 años.

CHAPLIN multicines 1

«LA LINEA DEL CIELO» Antonio Resines en una película de Fernando Colomo con canciones de Manzanita. Selección especial Fesival de Nueva York. (Hor: 3'30, 5'15, 7'00, 8'45, 10'30) Com. cortos. Para todos los públicos.

CHAPLIN multicines 2

«EL CASO ALMERIA» Agustín González, Fernando Guillén. Director: Pedro Costa Muste. (Hor.: 3'55, 6'05, 8'15, 10'30. Com. cortos. No recomendable para menores 13 años. 2ª semana.

CHAPLIN multicines 3

«EN BUSCA DEL FUEGO». Un film de Jean-Jacques Annaud, Everett McGill, Rae Dawn Chong, Ron Perlman. (Hor. 3'00, 4'55, 6'50, 8'45, 10'40). Com. cortos. Para todos públicos. 2ª. semana.

CHAPLIN multicines 4

«POSESION INFERNAL» Bruce Campbell, Ellen Sandweiss, Betsy Baker. (Hor. 4'50, 7'45, 10'40). Complemento: «PENA DE MUERTE PARA UN MENOR». (Hor.: 3'30, 6'25, 9'15). No recomendable para menores de 13 años.

CHAPLIN multicines 5

«LA BESTIA» (La bete) film de Walerian Borowczyk. Clasificada «S» (Hor.: 3'30, 5'15, 7'00, 8,45, 10'30. Exclusivamente solo para mayores 18 años. Hoy último día.

PALACIO DE LA PRENSA

Desde las 3'00: «Las locas peripecias de un señor Mamá» (Mr. Mon) con Michael Vicent y Teri Garrr. Un N.º 1 de carcajadas y diversión en USA que ahora da la vuelta al mundo con éxito extraordinario. Complemento: «La loca historia del mundo de Mel Brooks». ¡Un film loco, loco, loco con Madeline Khan, Don de Luise y Mel Brooks». Recomendado para todos los públicos.

METROPOLITAN PALACE

Desde las 3'15: «LA VENGANZA DE NINJA» Arthur Roberts, Ashley Ferrare. Director: Sam Firstemberg. (Horario: 4'40, 7'40, 10'45). Complemento: «CAMINO SOLITARIO» No recomendable para menores 18 años.

LIRICO PALACE

Desde las 3'15: Dos James Bond ¡Mejor que uno!. Roger Moore como James Bond, 007 en «SOLO PARA SUS OJOS» Hor.: 6'00 - 10'30). y Roger Moore como James Bond 007 en «MONRAKER« (Hor.: 3'45 - 8'15). Para todos los públicos.

SALA RIVOLI

Desde las 3.15: «LOS FORJADORES DEL MUNDO» Sven Kruger, Sasha D'Arc. Director: Alberto Cavallone. (Hor.: 4'35, 7'35, 10'35). Complemento: «NACIDA INOCENTE» Linda Blair. No recomendable para menores 13 años.

JAIME III CINEMA

Desde las 3'15: «69 POSICIONES». Clasificada «S». «LAS AVENTURAS EROTICAS DEL SOLDADO NEUMAN». Totalmente prohibido a menores 18 años.

FANTASIO

(«S») «TODOS LOS CAMINOS CONDUCEN AL HOMBRE». Clasificado «S». Complemento: «LA PROFESORA ENSEÑA EN CASA». Edwige Fenech. Totalmente prohibido a menores 18 años.

NUEVO MODERNO

Desde las 3: «NUNCA DIGAS NUNCA JAMAS» con Sean Connery como James Bond «007», Bárbara Carrera, Kim Basinger y Max Von Sydow. Pases: 4'00. 7'15 y 10'30 noche. Complemento: «QUIERO SOÑAR» Apto menores.

CINE ROMA ARENAL

frente Hotel Bahia de Palma

Cerrado por reforma de la nueva instalación del aire acondicionado. Tel. 269987-266453.

ATLANTIC

Desde las 3'15: «VUELO A LAS ESTRELLAS». Lee Majors, Hal Linden. Director: Jerry Jameson. (Hor.: 3'15, 7'00, 10'30). «LA CONQUISTA DE LA TIERRA PERDIDA» (Conquest). Para todos los públicos.

TEATRO

SALA MOZART

Avui: «LA CAIXA A LES ESCOLES» (Programa educacional de teatre per escolars).

AUDITORIUM

Hoy, a las 6 tarde: presentación del libro ¿QUE ES EL REUMA? del Dr. Miguel Llabrés. Entrada gratuita.

En preparación, ORQUESTA SINFONICA «CIUDAD DE PALMA». Director Julio Ribelles. Solista Alicia de Larrocha. (Viernes día 10 a las 8 tarde).

TEATRO PRINCIPAL

Hoy a las 7 de la tarde recital de Canciones del Folklóre Sudamericano por NORMA ARENAS, acompañada por el «Trío Patricia y ellos». Precios populares.

TEATRE DES PATRONAT

(Antes Cine Bellver)

Presenta día 4 a las 21,30 horas y día 5 a las 19 horas «POBRES CASATS» por el grupo «NOSTRA TERRA».

SALON RIALTO

A les 7 i 10'30. Diumenges a les 5 a 7'30. Compañía Xesc Forteza presenta «UN MATALAS PER UN GRAMOFON», amb Margaluz, María Reus, Joan Bibiloni, Paquita Bover i Sandra Llull. Tots els dilluns, descanç de la Companyia.

Guía del espectador

NUNCA DIGAS NUNCA JAMAS (Acción).— Sean Connery es otra vez James Bond, en esta incursión norteamericana en las hazañas de 007. Buena realización, y búsqueda de enfocar algo más novedosamente el tema.

«LA LOLA NOS LLEVA AL HUERTO» (Humor).— Otra entrega del incansable Mariano Ozores, esta vez narrando las desventuras de una embarazada con dos padres.

«La línea del cielo» (humor).- Interesante película que narra, con fino humor, las desventuras de un fotógrafo madrileño que pretende abrirse camino en Nueva York.

«La mujer del juez» (Melodrama).- Obra a la medida de Norma Duval, convertida en esposa de un juez y en encubridora de un asesinato.

«POSESION INFERNAL» (Terror).— Soberbia muestra del género que narra, consiguiendo una auténtica pesadilla, la transformación de un grupo de jóvenes en verdaderos habitantes del infierno.

«La venganza de Ninja» (Acción).- Un guerrero japonés, ya retirado, monta una galería de arte en Estados Unidos, pero allí volverán a armársela. Película comercial y entretenida.

«BAJO EL FUEGO» (Drama).— Buena reconstrucción de los meses finales de la guerra civil nicaragüense de 1979. Unos periodistas cambiarán su postura neutralista para acabar apoyando a la guerrilla.

«Vestida de azul» (Docudrama).- Un grupo de travestis cuenta su vida ante las cámaras: prostitución, incomprensión social y miedo al mañana. Desgarrador documento, hecho con sensibilidad y respeto.

EL CASO ALMERIA (Drama).— Intento de reconstrucción de los trágicos sucesos en que perdieron la vida tres jóvenes hace algo más de dos años. Buena realización y polémica visión de los hechos.

«SEÑOR MAMA» (Comedia). — Divertida película que muestra a un padre de familia perdiendo su trabajo mientras su esposa consigue uno mejor. Se producirá la lógica inversión de roles.

Los invencibles del kárate

Los reyes del Kung-Fu y Karate contra... «LOS TRES INVENCIBLES DEL KARATE».

Nuevos ídolos para un género de diversión único. Bruce Le y «LOS INVENCIBLES DEL KARATE». La acción supera todo lo visto hasta ahora.

Miles de extras y los campeones de las Artes Marciales con las más increibles luchas a muerte en «BRUCE LE Y LOS INVENCIBLES DEL KARATE». Véanla en Palacio Avenida.

CASINO DE MALLORCA. Todos los días de 20 a 4 h. Ruleta americana y francesa. Black Jack. Dados. Máquinas Automáticas de Juego. Restaurante. Final Autopista Andraitx. (Desviación Cala Figuera). Telf.: 680000.

M.C.D. 2022

Programas de televisión

Primera cadena

9,45: Carta de ajuste.
9,59: Apertura. Y presentación.
10,00: Concierto. La orquesta filarmónica de Los Angeles, bajo la dirección de Carlos María Giuilini interpretará «Sinfonía núm. 3 en Mi Bemol «Renana» de Schumann.
10,30: El día del Señor-Santa Misa.
11,30: Hípica. Primera carrera, desde el hipódromo de Pineda (Sevilla).
11,35: Pueblo de Dios. «El perseguido más joven de toda la historia».
12,05: Tiempo y marca.
15,00: Telediario.
15,20: Información deportiva.
15,35: La vuelta al mundo de Willy Fog. «Willy Fog, el fantasma».
16,05: Fama. «Normas». Bruno se enamora de Lisa Connors y descubre más tarde que ella es la nueva profesora alumna de Shorofsky. Ni a Bruno ni a Lisa les importa, pero varios miembros de la escuela consideran inapropiada esta relación y presionan a Lisa para que elija entre Bruno y la escuela.
17,00: Y sin embargo te quiero. Presentadores: Pastora, Ignacio y Guillermo.
18,00: Especial musical. «Alberto Cortez».
18,55: Información deportiva.
19,10: Lou Grat. «El juego». Dirección: Alexander Singer. Intérpretes: Edward Asner, Robert Walden, Linda Kelsey.
20,00: Más vale prevenir. «Los derechos del enfermo y deberes». Dirección: Ramón Sánchez Ocaña.
20,30: Telediario.
20,50: Información deportiva.
21,05: A la caza del tesoro. Dirección: León Urzáiz. Presentadores: Isabel Tenaille y Miguel de la Quadra.
22,05: España. historia inmediata. «Los vencidos». Dirección: José Luis Guarner. Presentador: Gregorio Gallego.
23,05: Estudio estadio. Dirección y realización: José Marín Quesada.
00,05: Despedida.

Segunda cadena

15,15: Carta de ajuste.
15,29: Apertura. Y presentación.
15,30: Tom, Dick y Harriet. «Nadie dormirá».
16,00: Música y músicos. «Dúo Frechilla-Zuloaga». Pianistas.
16,30: Ultimas preguntas.
17,00: Estrenos TV. «La señorita leona». Intérpretes: Lynn Redgrave, Anthony Zerbe, Conchita Ferrell. Director: Joe Hardy.
18,40: Aventuras en el Mississippi.
19,00: Los padres de nuestros padres. Dirección y presentación: Monserrat Roig.
20,00: Flamingo Road.
21,00: El dominical. Dirección: César Abeytua.
22,00: Largometraje (85). «Elpoder de la sangre de Drácula». Intérpretes: Christopher Lee, Geoffrey Kern, Gwen Wartford, Linda Hayden. Director: Peter Sasday.
23,35: Despedida.

Los estrenos

«La venganza de Ninja»

METROPOLITAN

JUAN RIERA

Producida por Menahem Golan y Yoram Globus. Dirigida por San Firstenberg. Escrita por James. R. Silke. Interpretada por Sho Kosugi, Keith Vitali, Virgil Frye. Arthur Roberts, y Ashley Ferrare. Duración: 1 h. 23 m.

De la mano de los sagaces Menahem Golan y Yoram Globus, que no dudan en explotar cualquier temática con buenas expectativas comerciales, el cine americano parece que empieza a tomarse en serio a las producciones orientales, y, en este caso, el espectacularísimo de luchas de salto mortal, mandoblazos sangrientos y guerreros despiadados, tiene por marco una ciudad norteamericana, con la mafia y el tráfico de heroína de por medio.

Película sin otra pretensión que entretener a los amantes de las aventuras con superhombres de por medio, «La venganza de Ninja» cuenta con mayor presupuesto que las habituales muestras llegadas de Hong Kong o Japón, además de ser una historia más occidentalizada, lo que quiere decir que no falta la consiguiente secuencia automovilística ni los pertinentes intentos de violación.

El personaje Sho Kosugi es quien, convencionalmente, lo interpreta, se las ve y se las desea para luchar contra los que se aprovechan de él, ya que al buen japonés, dueño de una galería de arte, le pasan droga dentro de las estatuas.

Película pasable, buena incluso dentro del maltrecho subgénero consigue sus objetivos de hacer pasar el rato.

Prado del Rey por dentro

Lina Morgan, lo máximo

C.G. MADARIA

Sorprendentemente la revista «Vaya par de gemelas», que se emitió en el espacio «La comedia» el martes 22 de diciembre por la primera cadena, ha conseguido la máxima aceptación en la audiencia de la última semana del año: un índice de 8,8. Ante el éxito alcanzado por Lina Morgan, Gustavo Pérez Puig, el realizador, debería replantearse llevar a la pequeña pantalla otros espectáculos revisteriles. Si el espectador quiere a Lina, ¿por qué no dar al César lo que es del César?

«Doctor Zhivago», emitida también en la última semana del 83 fue la película con más audiencia, exactamente otro 8,8, como Lina, habiendo destacado a continuación los siguientes programas: «Anillos de oro», que llegó al 8,5; «Más vale prevenir», «Sesión de noche» y «Concierto de año nuevo», llegaron al 8,1. El programita fin de año, el famoso «Viva 84» superó en 1,4 puntos el índice alcanzado por el programa fin de año de 1982, con un 7,4. Los programas «Especial resumen del año» y el dedicado a Joan Miró, emitidos el 29 y 26 de diciembre, respectivamente, dieron un índice de 7,9 y 7,7. Como dato curioso, el informativo «Ultimas noticias», correspondiente al jueves 29 de diciembre, en el que se dio la información sobre la boda de Carolina de Mónaco llegó al índice de 8,0.

Tres programas de la segunda cadena, «La clave», «Largometraje» y «El melodrama» se situaron con cifras de 8,1 al 8,5 lo que les coloca en el plano de elegidos de los dioses, léase espectadores. Estos espacios tuvieron como contenido de su emisión los filmes «El guateque», «Johnny Guitar» y «Susan Slade». La producción propia «Los gozos y las sombras» tuvo, en la emisión de su 13 capítulo, una puntuación de 8,1. «Puesta a punto», continuando en su línea regular llegó a la cota de 7,9 puntos.

Televisión, la cuarta ventana

Pulpa de tamarindo

A. GARCIA PINTADO

En el principio fue Iñigo. El planeta de la varité televisiva giraba alrededor de sus bigotes, los cantantes, las casas de discos, las guapas ambiciosas, los visionarios, los mercaderes, en busca del escaparate más propicio... todos buscaban a Iñigo. Quien no lo encontraba, estaba condenado a un destino irrelevante, gris; quien lo encontraba, subía, su vida cambiaba de dirección, la gente empezaba a hablar de él. Con toda justicia se podía decir que sin Iñigo no había salvación posible. Eran otros tiempos.

Hoy Iñigo comanda en TVE el mismo programa de siempre, el de antaño; se llama de tra forma (Estudio Abierto), aunque no nos atreveríamos a decir que su forma fuera otra. Han cambiado los contenidos, algo, porque ha cambiado la historia, algo; el mismo Iñigo no es exactamente el que era; de momento se ha arrancado el bigote y como sabe que hoy ya se puede hablar de casi todo su cuestionario se ha vuelto algo más flexible, menos rígido. Permanecen, como valores constantes, inmutables, la frialdad irónica de sus ojillos claros, el comedimiento de su porte, que tanta estima le hizo ganar entre la audiencia bienpensante y los que antaño regían nuestros destinos.

Sí, en el principio era Iñigo; pero después vinieron los Tola-Maura, los Milá, los Tola, otra vez. El maestro quedó oscurecido. Y sin embargo, se mueve, como Galileo en voz baja dijo del mundo. Un reinado de casi dos horas, los miércoles por la noche en la segunda cadena, sería suficiente para que Iñigo resucitara de sus propias cenizas y volviera a ser el protagonista de las charlas de café y de bar. No ocurre así, y éste no deja de ser un misterio de tantos que depara la vida ordinaria.

La audiencia está pecando de deslealtad con este ente genuinamente televisivo. Sus fieles se les revuelven, le abandonan a la mitad del programa porque prefieren la película que ponen por la primera. Y en la pasada edición, incluso, se le demandó ese público de plató instalado en los graderíos, al que no se sabe porque se le supone mayor adición ideológico-sentimental hacia un Ferrer Salat que hacia un Bandrés (personajes ambos compareciente el miércoles). Sin embargo, a Ferrer le aplaudieron cuando se les dijo y a Bandrés cuando no se les dijo. Iñigo, que sabe enrojecer muy bien ante las cámaras para demostrar su que su coraza no le impide ser tímido, se vió obligado a llamarles la atención con simpatía y en tono de broma. Ocurrió sobre todo cuando el presentador preguntó a los tres invitados progresistas (Patxi Andión, María Cuadra, y Juan María Bandrés) su opinión sobre unas declaraciones recientes del señor Ruiz Mateos. Fue Bandrés quien lanzó el petardo verbal a bote pronto: «yo voy a abandonar por unos instantes mis buenos modales: creo que Ruiz Mateos además de delincuente es un chulo». Aquí el público fue el delirio.

Antes había tocado el turno de comparecencia a la terna conservadora liberal, un escogido ramillete de defensores de la propiedad privada compuesto del presidente del Principado de Andorra, que dijo que todo pequeño estado ha de ser conservador obligatoriamente para preservarse; del ex presidente del Banesto, señor Aguirre Gonzalo, que nunca ha estado «ni a la derecha ni a la izquierda, sino en el techo»; y del presidente de la gran patronal, el señor Ferrer, amante de toda la buena música y de la opción Fraga. La música dispuesta por Iñigo para ensartar todas situaciones verbales nos introdujo definitivamente en el túnel del tiempo a la busca de la pulpa de tamarindo perdida: un conjunto de samba brasileña; José José, «el número uno de México»,

M.C.D. 2022

Ayer publiqué una crónica, titulada «Bajo el fuego de Nicaragua». Al escribirla, hace cuarenta y ocho horas, no tenía más datos de actualidad que los que se deducían de las conversaciones de paz y de cabal respeto a los derechos de las personas, mantenidas entre Felipe González y Daniel Ortega. Después al nacer el día y el periódico, casi de madrugada, nos llegó la noticia de los bombardeos que ha sufrido Nicaragua, de parte de Honduras, con sospecha de que podría ser Reagan el que está atizando el fuego y la invasión imperialista. También hablábamos ayer de Reagan, al que dibujé con un missil en la mano y con cuerpo de serpiente. Creo que acepté plenamente en la diana de la actualidad. Proseguiré hoy con tres nociones y tres noticias que, aunque dispares, confieren unidad a mi relato cotidiano.

Triple nota de amistad

«Torito» Zuviría

En esta era de vocingleros locutores y del emperador Butanito, mi entrañable José María García, está de moda poner apodo a los deportistas y a los prebostes del deporte. A nuestro Zuviría, que juega en el Real Mallorca, le ha tocado, no sé por qué historia de haber andado entre toros y vacas anteriormente, el mote de «Torito», lo cual no deja de ser cariñoso y estimulante. Algún día, si nos mandan definitivamente al cementerio de los periodistas, he de entretenerme en dibujar y en escribir un libro de animales políticos y de animales futbolistas. Así, ya tengo la imagen de Amer, que será «Rinoceronte Amer», la de «amo Orellan»; la de «Caballo Armstrong» y, lógicamente, la de «Hipopótamo Fraga», «Lorito Herrero», «Hurón Guerra», «Galgo Verstrynge», «Gato Roc», «Pato Solchaga», «Liebre Solana», «Caracol Osorio», «Pantera Suárez», etc. Torito Zuviría no es, a mi juicio, un malabarista de la pelota o un gran técnico, pero tiene la virtud capital de la intuición del juego, y sobre todo, el don de infundir ánimos a todo su equipo. Es un enorme trabajador, un infatigable trabajador del fútbol que, a trancas y barrancas, caídas las medias y clavada entre los hombres su hermosa testa permanente, trisca el césped del norte a sur y de este a oeste, en busca del gol para el Real Mallorca.

Me gustan mucho, como en la vida misma, aquellas personas que aportan estímulos a su colectividad, mediante su trabajo constante, lo hagan peor o lo hagan mejor. Soy un ferviente admirador de quien trabaja a fondo en su cometido específico. Dice Marcel Domingo, que por haber trabajado mucho, se nota el desgaste en Torito Zuviría. He aquí que discrepo rotundamente con el «mister» del Mallorca. Existe una extraña ley biológica, tanto en deporte como en cultura, que consiste en el crecimiento de las facultades, a medida que crece el esfuerzo y la voluntad de ejercerlas. De este modo, yo creo que un futbolista, cuanto más trabaje en la cancha, mayores facultades tendrá. Lo que desgasta a un individuo, sea ministro o picapedrero, matarife o travador, es trabajar poco o mal. Me hubiese gustado ver a Torito Zuviría esta tarde en Sevilla. Otra vez será y valga mi testimonio de admiración al que sabe y quiere sudar la camiseta, aunque la suerte no le acompañe siempre.

★ ★ ★

Requiem por Agustín Cortajarena

Un infarto de miocardio, a los cuarenta y un años, ha acabado con la vida de nuestro compañero, el periodista Agustín Cortajarena. Ha sucedido en Caracas, durante la estancia de Felipe González en la toma de posesión del nuevo presidente venezolano.

Es el segundo periodista español que, acompañando a Felipe González en sus giras iberoamericanas, encuentra la muerte súbita e inesperada. El primero fue Cuco Cerecedo, cuando Felipe, que no era presidente del Gobierno todavía, fue a Colombia. Cuco había estado aquí, concretamente conmigo, en una larga y muy enjundiosa entrevista que mantuvimos, hablando de problemas palestinos y tercermundistas. El segundo ha sido Cortajarena que era el subdirector del primer espacio informativo de TVE.

Agustín era de la quinta de nuestro Jaime Jiménez y Pedro Ignacio González. No hace ni diez horas que hablábamos en esta Redacción de la espléndida generación de periodistas españoles que nacieron en 1943. Agustín Cortajarena era hombre de muy austera propensión al anonimato. Era un ejecutivo, un dirigente, un individuo eficaz y cumplidor, vasco de nación, que nunca quiso que, en su «curriculum» profesional, fuese mayor el ruido que las nueces.

Su fallecimiento inesperado, justo en el momento en que yo hablaba del susto que el corazón acaba de darle a mi hermano, servirá de lección a este humilde cronista y a cuantos reman en este barquito de papel. La lección es muy clara: no vale la pena hipotecar el corazón en la zozobra de nuestros días. Descanse en paz el querido compañero, que nos precedió en el signo del amor a nuestro oficio.

★ ★ ★

Miró Llull, tan artista

Ha llegado tarde a mi buzón particular la invitación del pintor Miró Llull, que aún expone su pintura en la sala Oliver Maneu. No así la atención que le prestó este periódico, antes que ningún otro.

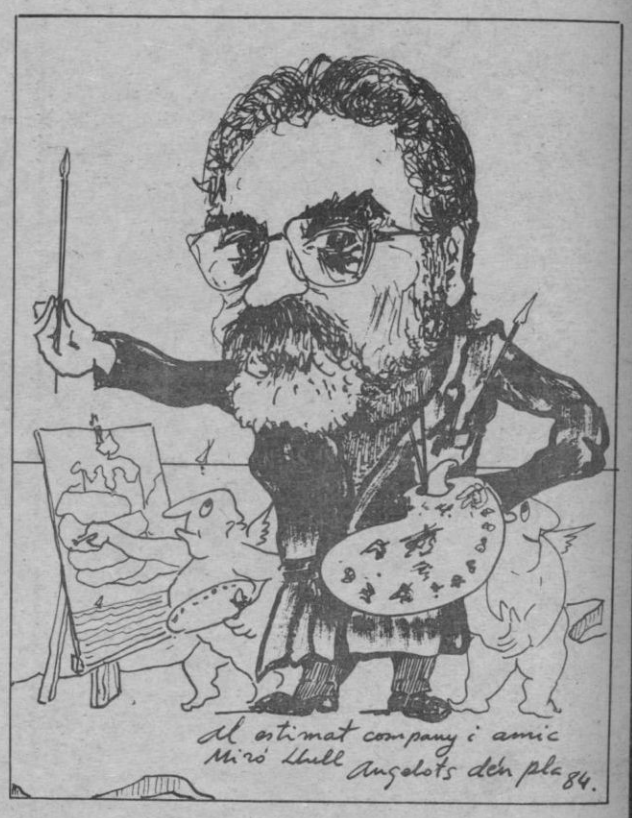

El viejo amigo Miró Llull, de cuya obra y proceso soy un pertinaz admirador, más, quizá, por lo que tiene de progresivo, a contrapelo de las modas, que por el vaivén que ello implica, tiene, en el fondo, de su alma, un talento artístico de suprema magnitud: la ironía griega. Diré por qué:

Cuando un entrevistador de esta localidad le plantea la descabellada antimonia entre lo «abstracto» y lo de «acuarelista», va Miró Llull y responde, irónicamente, con gran talento judeocristiano, es decir, miróluliano, que él, antes que abstracto es acuarelista. Imagino el regocijo corralero que ha podido levantar, entre críticos y filósofos del arte, tamaño diálogo de besugos: «Si le preguntara qué es usted primero, acuarelista o abstracto, ¿qué me respondería?». Y Miró Llull respondió al punto: «¡Acuarelista!».

Es difícil de pintar ese dilema: ¿abstracto o acuarelista? Pero la ironía, que significa en griego el arte de dar a luz, siempre es virtud de un artista, que rompe aguas o acuarelas y da a luz como en el parto de los montes, a un minúsculo ratón. Eso, ya es más fácil de sibujar.

Escarmentado en cabeza ajena, yo me pregunto: ¿Qué soy primero, realista o periodista? Y oigo la respuesta del acuarelista Miró Llull, pero se me olvida redactarla.

Enhorabuena a Miró Llull por su proceso artístico y por la buena crítica que acaba de cosechar en su actual exposición, después de una docena de años en que la barba se nos tornó cana en la meseta... y no habíamos vuelto a exponer nuestro pellejo en la roca natal.

Baleares
el diario de las islas
Palma de Mallorca
Redacción, Administración y Talleres
Polígono de La Victoria
Gremio Silleros
Teléfono 201112 (8 líneas)
Oficinas en Palma
Paseo Mallorca, 9 - B. 1.ª
Telf. 231177 - 235940
Depósito Legal 1958

Edita: Medios de Comunicación Social del Estado (MCSE)
Paseo de la Castellana, 272. MADRID-16
Director Gerente: Anselm de Santiago
Directora Técnico de Prensa: Maite Azmarez
Director Económico Administrativo: Florencio Ahumada

M.C.D. 2022

Baleares
especial

Coordinación y realización: F. Rubén Avila

Dirección: Heliodoro Muñoz

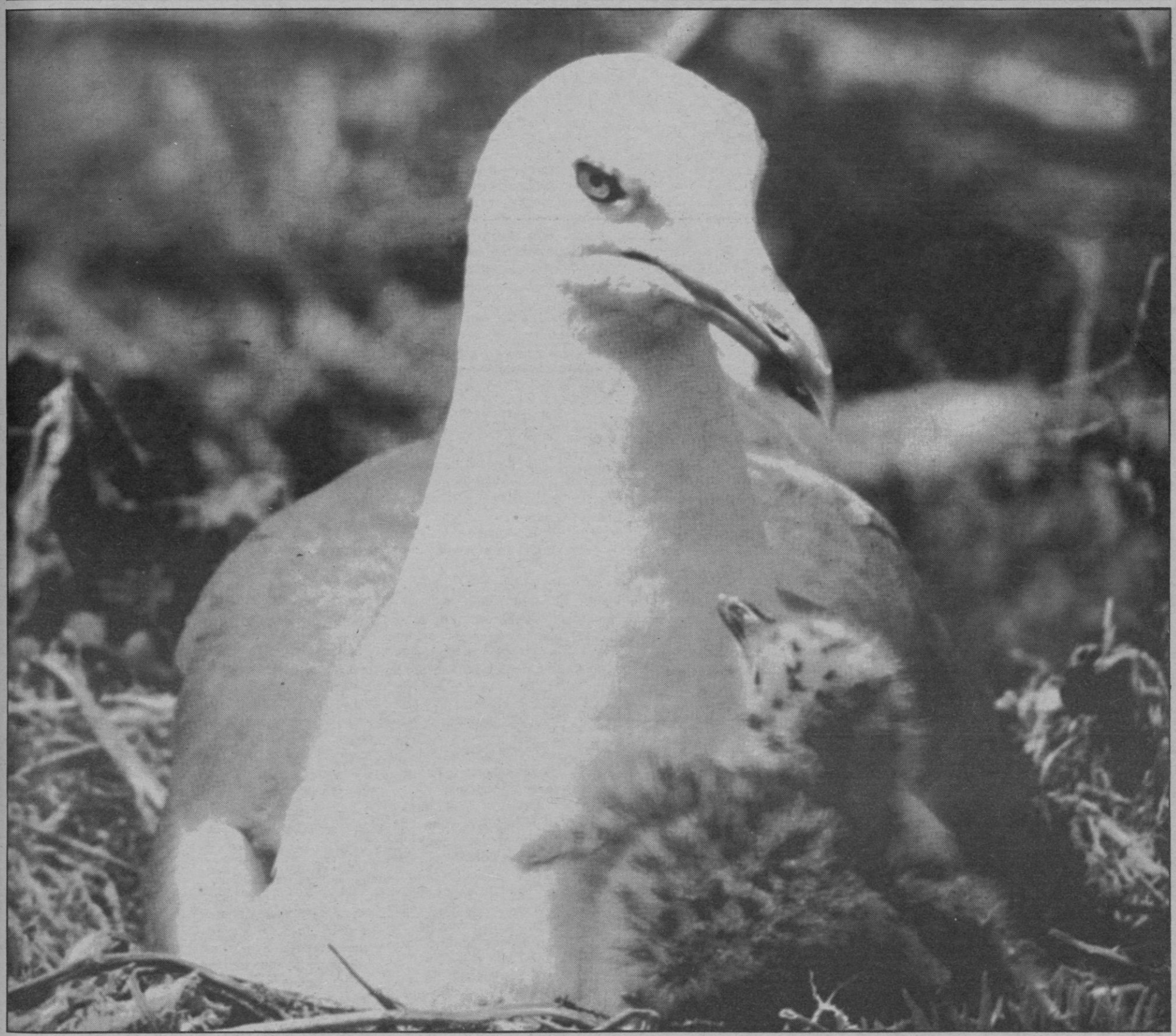

Sa gavina y la nidificación

La foto es una auténtica maravilla. Y el tema también. Lo ha conseguido Josep R. Pons Olivares, fotógrafo que ha traído a esta redacción Jesús Jurado. Y estaba destinada a ilustrar un artículo titulado «Els Malgrats» con un pequeño texto que decía: «Sa gavina comú té a les illes Malgrats, una colonia de nidificació de unes 200 parelles». Nosotros hemos rescatado la fotografía para esta portada de hoy. Un acierto, ¿verdad?

SUMARIO

Portada Sa Gavina
(Foto de Pons Olivares)

Campo
por Ramón Reig
(Página II)

Motor
por Miguel Moreno
(Página III)

Verde
por Jesús Jurado
(Página VI)

Iberoamérica
(Págs. centrales)

Carta astral de María del Mar Bonet
por Sulán
(Página (VII)

Comic
por Mario Tardito
(Página VIII)

M.C.D. 2022

El calendari pagès

Ramon Reig

—Per el pagès, l'any no correspon a l'any natural establert per el calendari gregorià. La saviesa del camp, regida per el temps, comença una vegada entrada l'anyada, que és el moment dels preparatius per la sembra. El calendari pagès es de setembre a setembre, encara determinat per una festa religiosa com es Sant Miquel. La gent conradora no seguia els dies que corresponen a un determinat nombre del mes, si no que el marcava una data, que sense precisar corresponia a una divisió de l'any. Aquesta data sempre fou una festa religiosa. Així trobam que es deia «devers Pasqua», per «Ascensió» o, a dins «l'Advent». Determinat ho tengué quan es tractava de qualque aconteixement o s1tuació, que no depenia sols del conrador. Així fou a l'hora d'entrar o sortir d'una finca, o bé el dia que tenia que pagar la renda en el senyor. Cada mes en el camp té unes activitats concretes i unes festes religioses, movibles o fitxes, que l'acondicionaven. Lo més important durant l'any pagès es així:

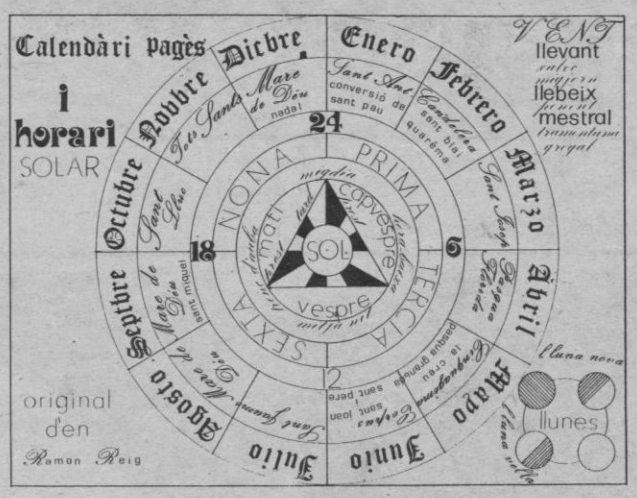

El calendari pagès no correspon a l'any natural. Comença una vegada entrada l'anyada, amb els preparatius per la sembra, o sigui de setembre a setembre, encara més concretament de Sant Miquel a Sant Miquel. Les dates sempre estaren marcades per una festa religiosa.

GENER.— Per a Sant Antoni fou una data que el Pagès tengué per acabar de sembrar, així succeia per terres primes de muntanya. Per a terres grasses es sembrava fins a mitjan febrer i si era un any bruscós o plové, aquell sembrat per el pés de l'espiga s'ajeia. A mitjan gener a principis de febrer, si havia estat sembrat Primerenc hi passaven els anyells, si era tardà no importava. Quan el sembrat es molt esPès i es tira de temps sèc, hi solien passar tota la guarda. Havia d'esser temps sèc perque en estirar no s'arrabassars. Es que en aquells temps es sembrava aixams. Per la Conversió de Sant Pau (25 de gener), es el temps assenyalat per podar les parres, sempre de lluna vella. S'entén per aquells parrals de cases i casetes, voreres i marges, no el lloc de vinya degut a que el temps estar apremiant, si posen abans sense respectar les llunes. Per la lluna vella de gener es el temps d'empeltar albercoquers i ametlers. El nisprero treu la flor. Temps de beneides.

—FEBRER.— Per la Candelera (día 2) i Sant Blai (día 3), el pagès ja veia si l'ametlerar floria bé. L'esplet d'oliva s'acabava de collir. Els tafoners no descansaven i ja es veia la maina. El sembrat espera que el dia s'allargui per goixar. Es coneix per aquest nom els rebrots que surtin d'una llavor. Qualque pagès, de poca rampa, ja solia tenir qualque fava tendre per dur a vendre o posar a les sopes.

«Si la Candelera riu, lluny es l'estiu, si plora l'hiver es defora —o enfora—. Es a dir que si aquest día es assoleiat, ens trobam que la rigurossitat de l'hivern no ha començat, de lo contrari, l'hivern serà molt més templat. Per Sant Blai es duia a beneir fruits secs, con foren figues seques, ametles, anous, aglans... i no podia faltar l'untada d'oli perque el Sant el guardars de mal de coll. Per els darrers dies s'encetaven els camaiots —varia negre—, es feien les tradicionals coques en xuia i les raisses —del raissons—, ja que tot tenien el porc penjat i sabien que per la quarema serien set setmanes d'abstinència total. Era el temps de les arengades i les cols floris, a més del pa amb oli. Per la quarema, que ja s'havia acabat de sembrar, començaven els gorets i a darrera l'aixermada i exsecaiada, que s'empraria per fer formiguers o terrossalls. El dimecres de Cendra, ben dematí a missa i a posar-se la cendra, día de dijuni i abstinència, començava la quarema.

MARÇ.— Per aquest mes a la pagesia es menjava molt de frit de pestenaga i de faves tendres. S'emprava el saim de la caldera —el vermell— Era el temps que la feina en el camp no apurava. Per les possessions de bons pasturatges començaven a treure qualque anyell, els mercaders i carnicers compareixien per les possessions. Temps de llaurar el favar. La festa de Sant Josep fou ben respetada, com a bons cumplidors aquest dia anaven a combregar.

ABRIL.— La festa de Pasqua Florida, generalment sol esser a dins aquest mes, qualque vegada a finals del mes de Març. El pagès, quan així succeia ja ho deia «enguany ve molt prest». L'Esgléssia ho assenyala regint-se per les llunes. La llegenda diu «si el Bon Jesús neix a lluna nova mor a lluna vella». Es el moment que es mata el xot per fer les panades. De dolç els robiols, formatjades, crespells... A dins aquest mes abundaven les menjes de bajocada i frit. Els favars per els llocs prims se començaven a secar i es segaven a redòls. Es l'hora de fer herba a dins el sembrat, arrabasar roelles i colissos... Es el temps que sorpren en el pagès, perque si tira de brusques fa molta d'herba, però també molt de gra i que, per esser molt llarg fa molta palla tant necessàsi per els animals. «Per abril cada gota val per mil», resa el vell refrany. A vegades també ho apliquen a les persones, quan es diu: «...par que te falti una brusque d'Abril». La gent treballadora de les possessions de muntanya era més propensa a patir de «sedes» i «vaques», si s'escalfaven molt a prob del foc.

MAIG.— La festa de «la Creu» (2 de maig) assenyalava si era o no any de cireres, ja que, si aquest día era boirós —homitat—, no es podia esperar que fos any d'aqueixa fruita. Es posava una gota a cada floreta i «purgava», o sigui que es secava i caia fent solades d'aqueixes flors. Per maig es penja l'esplet de les garroves, si plovia abastament. Entraven a dins la «cinquagema, venia Pasqua Granada, tornant matar xot i fer panades i panadons. Segaven favar de granat. Si hi havia qualque brusca o xubasco, cosa normal fa uns anys, es veien obligats a girar les gavelles, de davall sortien grins, dragons, rates i ratolins... Després si passava la guarda. S'havién destapats els xots i les ovelles s'amarrien. Temps de tondre i formatjar. Es diu destapar llevar-los els impediments per poder procrear, pots, devantals, anelles... Els pèsols s'arrabassen a dins aquest mes. Els carboners, que eren els tafoners i exsecaiadors d'olivar, era l'época de pendre les ranxades» i partien de cap en el bosc juntament amb la seva familia, barca i bolic, que acabaria amb la sitja, fins en els primers xubascos de Setembre.

JUNY.— Quan hi havía bon sol batien els llegums, entraven el pallús, o feien pallers si en sobrava. A mitjant mes començaven a segar el gra menut. Sobre tot els primers com son ordi i civada, o sigui, restobles. Lo darrer el blat i xexa. Per Sant Joan (día 24) es sembraven les figueres de branca o esqueix. Temps d'albercocs. Els pagesos ja anaven apurats per mor de que eren messes de segar i batre. Per la pagesia Sant Joan marcava per assenyalar l'entrada de la temporada de més feina, per això es dava millor menjar. Casi no es feien sopes per no haver-hi verdura. Per el Corpus (en dijous) les fadrines estrenaven un vestit. Per Sant Pere (día 29) es comença a collir qualque figa flor, si Primer no en havien passat les mètleres i pàsseres. Temps de treure els cabrits de muntanya. Els casolans així ho feien, i que si tenien atlots petits, els vespres posaven una taleca en el brigué de la cabra perque els cabrits no mamassen. Per Sant Joan es el començament de les festes patronals dels pobles de Mallorca, Calvià, Mancor, Sant Joan... Sant Pere ho és de Andraitx, Esporles... Per juny es penja l'oliva. Si fa una assoleiada forta l'escalda i cau' Les cigales comencen a cantar.

JULIOL.— Sol fort i temps de batre, tenguent l'avantatge que es pot estendre més dematí perque no fa serenes. Es el moment de la caça en beguda, perque ja hi ha aucells joves. Es menjaven fideus de caçador amb un canotget —conill jove—, o plomant una parells de gorrions, pinsans, verderols... es a dir aquells aucells de bec fort. Sant Jaume es una festa assenyalada per tenirlo de patró molts de pobles. Temps d'omplir quartera, paisses o sostres. Les cigales canten a la plena. Els pagesos van ben assolats el cansànci es gros i a l'hora d'anarse'n a jeure estan ben tous. Els diumenges —qualque vegada— foren a vorera de mar per dur-hi la gent jove a pendre qualque bany.

AGOST.— Mes de poc descans, normalment havien acabat de batre però totduna es posaven a collir ametles. No s'en podien anar a jeure molt prest perque de vetlada les tenien que pelar, ja que no hi havia maquinària. Es tornava partir a menjar sopes, temps dels pebres torrats. Festa ho fou per la Mare de Deu (día 15). Els amos que havien de sortir anaven apurats després de les ametles es tenien que posar a collir les garroves, per esser seves. Per la Mare de Deu de setembre (dia 8) havien d'esser a defora. El que tenia que entrar ho feia el dia de Sant Miquel (día 29). Si feia qualque xubasco després de la Mare de Déu d'agost, per els comellars frets començaven a fer pasturatges. Per els costers no ho feien fins a setembre, perque si es tirava d'aixut moria. Si plou per la lluna vella d'Agost es senyal de que pot esser un any d'esclatassangs.

SETEMBRE.— Per la Mare de Déu de Setembre, també coneguda per la Mare de Déu de les «sortides», per quant hi hagué la costum a Mallorca de qué, quan el pagès deixava una finca per anar a una altre ho feia per aquesta data. Si la finca era gran, de molta garrova i oliva, en que fos a defora, ja que el nou entrat, ho podia fer fins a Sant Miquel. Per aquest temps lo important es la collita de les garroves i la sembra de pastures, que com s'ha dit, s'aprofiten les plogudes «entre les dues Mares de Déu». Les bísties no descanssaven. Del batre passaven a la sembra i precisaven menjar verd, en que fos mesclat en palla. Les pastures que es fan per la guarda es coneix per el nom de «mestall». El farratge per les bísties fou d'ordi sembrat primerenc, es segave abans d'espigar. El mestall consisteix en la mescla de civada i vessa, o bé altres mescles. En aquest temps la plena en el figueral fou a dins aquest mes. Era feina d'omplir i buidar canyissos i collirne per els porcs, ja que era el temps més aprofitat perque est1guessen grassos.

OCTUBRE.— Aquest mes es pot dit que es —era—, el més carregat de l'any. El dia s'acursa Per esser de tardor. S'ajuntava una quantitat de feina que no es podia perdre temps. Acaben de collir les garroves, per certes possessions encara quedava part de les figues tardanes, sobre tot per les de muntanya, les que s'empraven per engreixar els porcs. Es feia la primera passada d'oliva, la coneguda per el nom de «torró». Es l'època de la sembra de faves que es fa fins a Tots Sants. Es el temps de enmorcar les ovelles, per fer dies de retxes de sol, compareixien les mosques vironeres. Es diu enmorcar els posar-les per l'esquena i a damunt la llana, oli mesclat amb umànguera, que es un producte de color vermell. Per Sant Lluc s'escalden les figues i es fan els Pans de figa. Es l'hora de collir les nesples i serves. Aquest mes era el que corresponia en el Rosari, de tanta tradició per la gent pagesa d'aquell temps.

NOVEMBRE.— Dies curts, no retia a res, estant a la plena de collir oliva, sembrar i fer oli. El pastor tenia que collar els anyells fent dues guardes; l'esplet i bassives. El porquer, per engreixar els porcs matancers tenia prou feina, feia bones ensegonades i procurava tenir les solls netes. Les trutjes, que tenien porcellins, precisaven de més atencions per estar lletant, sabent que per Nadal els tenien que treure. L'endioter havia de badar uns bons ulls perque les endiotes s'esbarraven de la guarda, per anar a fer el niu o nierons lluny de la vista de les persones. Els mascles havien de creixe grassos preparant-los per el mercat de Nadal —per Sant Tomás, dia 21— Per esser temps de tords, els lloers paraven les lloes —lloses—, en el seu parany. Els colls es preparaven i caçaven cada dia, dematí i vespre. Si era un any de molts també de gran dia.

DECEMBRE.— Es l'hora de sembrar el gra menut, ja que les roades li basta per neixe. Si es un any plové es té girar de bell nou, abans de la sembra, per mor de l'herba. Temps de matances, que ja es començà per setembre. Estan a la plena de la caça de tords i de fer oli. Es l'època de la sembra dels alls i la treta dels porcellins i indiots. Temps d'exsecaiar els ametlers. Per el pagès aquest mes sols té «tres setmanes», ja que les festes «s'en beuen una». Es un mes bó i desitjat i durant tot l'any esperat, però no es podia perdre temps perque la feina s'havia de fer, sense abandonar les festes, que per arraigo son ben assenyalades.

M.C.D. 2022

El Peugeot 205 ya es español

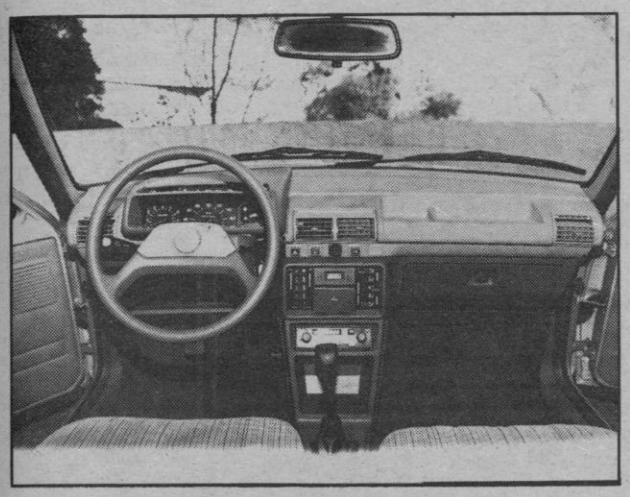

Más de quinientos kilómetros por tierras de Almería son suficientes para emitir un juicio sobre los nuevos Peugeot 205 que, fabricados en España, concretamente en Villaverde, antes de un mes estarán a la venta.

El desarrollo del proyecto ha supuesto miles de horas de trabajo investigación profunda y pruebas exhaustivas, pretendiendo conseguir un modelo que compita con los utilitarios tipo R5, Corsa, Fura, Fiesta, etcétera, y también con los del segmento medio como R9-11, Ronda, Escort, y otros similares. Para ello se ha diseñado un vehículo de dos volúmenes, con cuatro puertas y portón, de reducidas cotas exteriores, pero con un aprovechamiento al máximo del espacio interior. El maletero no es muy grande, que digamos, pero suficiente para un equipaje medio, sobre todo teniendo en cuenta la forma cúbica y aprovechable. Mide 3'70 mteros de largo y 1'57 de ancho.

Mecánicamente es un «todo adelante», con motor transversal de cuatro cilindros y suspensión independiente a las cuatro ruedas.

Pensando en el mercado español, se ha introducido motores de Talbot de mayor potencia. Así, el GL lleva el de 1.118 centímetros cúbicos, con potencia máxima de 55 CV y caja de cuatro velocidades (opcional de cinco). El 205 GR confort, caja de cinco velocidades de serie y motor de 1.204 cc y potencia de 63 caballos. El Peugeot 205 GT dispone de motor de 1.442 centímetros cúbios y potencia máxima de 83 caballos, con cinco velocidades. En todos los casos, el encendido es electrónico.

Diferentes públicos

El modelo básico está pensado más para competir con coches pequeños, o bien para flotas de alquiler, etcétera.

El GR será sin duda el mas vendido. Se trata de un coche muy aquilatado de precio, prestaciones, consumos, etcétera. Ideal para una familia media y para todo aquel que no tenga pretensiones deportivas, aunque el coche marcha muy bien.

El Peugeot 205 GT ya es otra cosa. No se puede hablar de un modelo racing, pero lo cierto es que tiene pretaciones capaces de asustar a muchos novatos.

Así como el GL alcanza los 145/h. y el GR los 160, el GT anuncia, de catálogo, los 172. En el futuro procuraremos hacernos acompañar por alguien para tomar los tiempos con cronómetro. Porque lo cierto es que, en algunas carreteras llanas almerienses, no fue difícil conseguir que la aguja del velocímetro sobrepasara los 180 km./h. con facilidad y pegara con el tope de la carcasa. El cuentavueltas se puso en la zona roja de las 6.000 r.p.m. y faltó valor (no por la estabilidad o seguridad, sino por el motor) para seguir pidiéndole más al coche.

Al margen de estas prestaciones puras de velocidad tiene una capacidad de recuperación asombrosa. A todo esto hay que añadir un puesto de conducción cómodo, palanca precisa, volante pequeño que invita a ser conducido como un kart y dirección rápida y ágil, a la que no es difícil acostumbrarse. Los frenos son suficientes, sin duda, pero el tacto del pedal asusta más de una vez. Es demasiado progresivo y se tiene la sensación de que el coche no frena.

Los consumos están muy ajustados, alrededor de 5 litros a 90 por hora y de 7 a los 120. En un trazado de muchas curvas, recurriendo a la segunda y tercera constantemente, en conducción deportiva, nos proporcionó un consumo de 10 litros, que es escandalosamente bajo para lo que forzamos al coche.

Otra ventaja del coche es el deposito de gasolina con una capacidad de 50 litros, lo que permite, teóricamente, recorrer mil kilómetros sin repostar, (teóricamente repetimos).

Como elementos de confort dispone de una buena climatización, elevalunas eléctrico en opción, cuenta-vueltas en el GT y un cuadro sobrio en relojes pero rico en señales luminosas. Así, un mismo chivato puede indicar tres niveles de peligro, encendiéndose un «stop» cuando se rebasan los límites permitidos.

Los precios, según versiones y acabados, varían entre las 700 y las 900 mil pesetas, matriculados y con todos los impuestos.

El Peugeot 205 ha conseguido este año colocarse segundo en el galardón de «Coche del año» en Europa con todo merecimiento.

Audi 200 Turbo: 230 kilómetros por hora
Audi 80 Quattro: tracción a los dos ejes

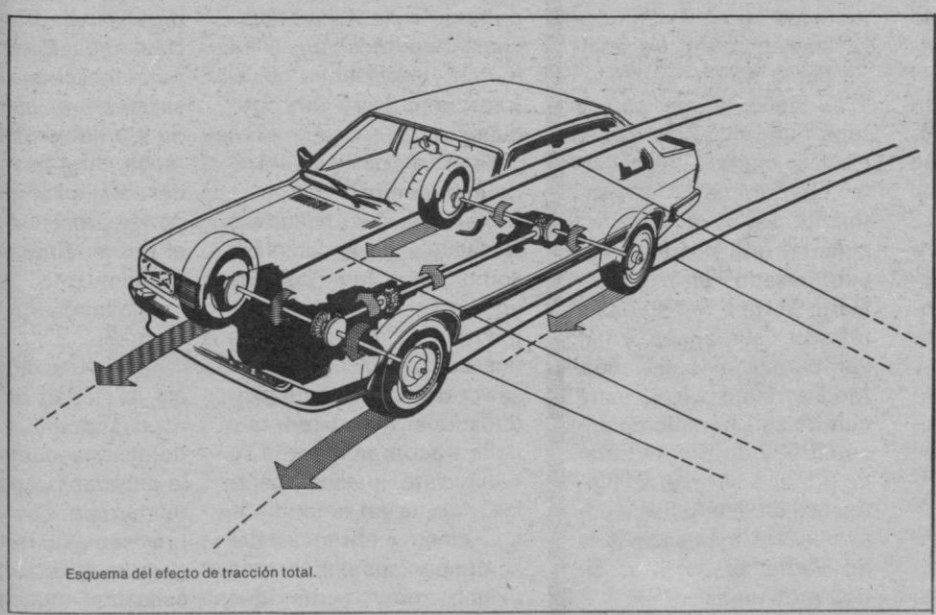

Esquema del efecto de tracción total.

Seat ha comenzado la importación en España de los modelos Audi 200 Turbo y 80 Quattro. Aunque los modelos base ya son suficientemente conocidos, pues se derivan del Audi 100 y del 80 de cinco cilindros, las espacificaciones les sitúan en un segmento hasta ahora desconocidos en España.

Audi 200 Turbo

El modelo mas lujoso de la casa Audi alcanza nada menos que 230 kilómetros por hora, ya que va equipado con un motor turboalimentado de cinco cilindros, con inyección de combustible. Así, con una cilindrada de 2'2 litros consigue 182 caballs.

80 Quattro

También lleva un motor de 2'2 litros de inyección, pero al no disponer de turbo se conforma con 136 caballos, que no están nada mal. Consigue 193 kilómetros por hora, con un consumo de 9'1 a 120 y una aceleración de 9'1 segundos para pasar de 0 a 100.

La característica peculiar de este modelo es la tracción opcionalmente a las cuatro ruedas, lo cual le convierte en el coche ideal para todos aquellos que deben utilizar malos caminos, o circular sobre barro y nieve sin Perder, una vez en carretera normal las Prestaciones y el confort de un vehiculo de lujo. La estética es la misma que la del Audi 80, lo cual ya dice bastante a su favor, a pesar de que el diseño se va volviendo antiguo.

Página a cargo de
MIGUEL MORENO

M.C.D. 2022

Teo Noriega, profesor y crítico de literatura latinoamericana

«He enriquecido mi visión de la literatura latinoamericana»

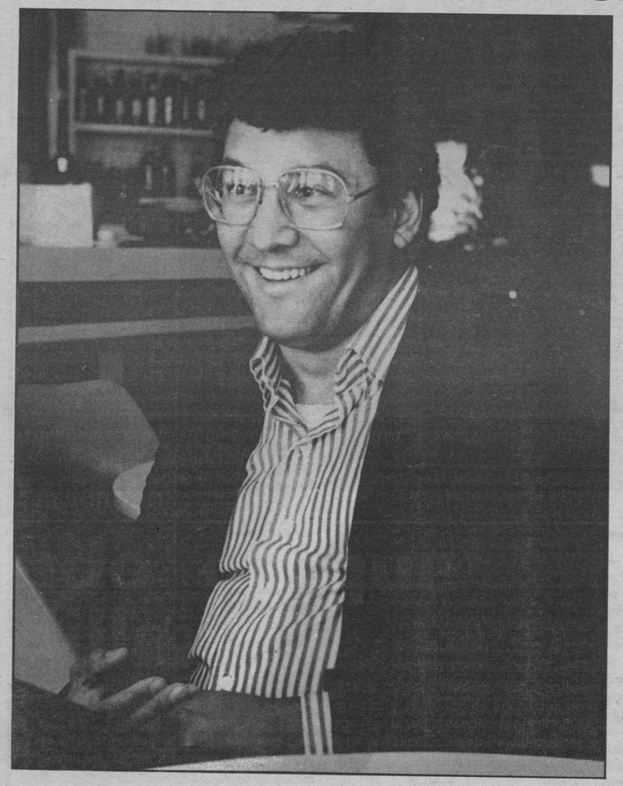

Teo Noriega, colombiano y egresado de la Universidad Pedagogica y Tecnológica de Colombia, enseñó en Venezuela y luego se trasladó a Canadá donde recibió su Ph.D. en la Universidad de Alberta. Enseña literatura hispanoamericana en Trent University, Canadá, combinando la docencia con la crítica. Recientemente ha publicado, «La novelística de Carlos Droguett: Aventura y compromiso», editada por Editorial Pliegos de Madrid. En estos momentos se encuentra en Palma, por lo cual dialogamos con él.

—¿Cuál es el motivo de tu presencia en Palma?

—Con la colaboración de la Universidad de Palma de Mallorca se ha organizado un programa que permite a estudiantes de Trent pasar un año académico estudiando aquí bajo la supervisión de un profesor de esa universidad canadiense, quien se desplaza a Palma con los estudiantes. Este año, por segunda vez, me ha tocado a mí. Es un programa que tiene como base la estrecha relación desarrollada entre nuestro Departamento de Lenguas y Literaturas en Trent y el Departamento de Literatura Española de la Universidad de Palma, lo que permite, por ejemplo, que un profesor de aquí haya sido invitado a enseñar literatura española el año pasado en Canadá, o que este año yo colabore en el curso de literatura hispanoamericana de aquí con el profesor Francisco Díaz de Castro, encargado de la materia.

—¿Qué interés has encontrado en tus alumnos mallorquines en relación con la literatura hispanoamericana?

—El más vivo interés, lo que no me sorprende puesto que había notado lo mismo en ocasiones anteriores. Esta vez, claro, se trata de todo. Un curso organizado de tal manera que los estudiantes se sitúen lo más cerca posible del fenómeno literario hispanoamericano, alejados de preocupaciones secundarias y obligados a confrontar el texto como verdadero objeto de estudio. Les obliga a trabajar más ya que el proceso de lectura es continuo, pero los resultados son buenos, y el entusiasmo de los estudiantes es el mejor ingrediente de la experiencia.

—¿En qué medida vivir alejado de América Latiana ha modificado tu capacidad en cuanto a la visión de la literatura?

—La distancia física me ha permitido ganar en objetividad lo que proporcionalmente he perdido en contemplaciones subjetivas, y esto desde el punto de vista pedagógico es favorable. Habiéndome formado profesionalmente en un medio cultural y académico muy distinto del que había dejado en Colombia, mi visión de la literatura latinoamericana se ha enriquecido con una perspectiva mucho más amplia, que supera posibles limitaciones nacionales y conduce a un análisis cuidadoso del fenómeno literario hispanoamericano, alejados de preocupaciones secundarias y obligados a confrontar el texto como verdadero objeto de estudio. Les obliga a trabajar esto para muchos creadores resulta fructífero, también lo es para el profesor que se aprovehca del aparente distanciamiento de su propia cultura para juzgar los valores que ella contiene desprendido de prejuicios, y apoyándose en los elementos críticos asimilados dentro del otro sistema. En mi caso, me ha ayudado a formarlizar una evolución de la literatura latinoamericana en la cual, exploro los vasos comunicantes que me permiten enjuiciar a un Nicolás Guillén sin detrimento de un Aimé Césaire o a un García Márquez, sin olvidar la trayectoria de un Jorge Amado. O sea, ver el árbol pero también el bosque.

—¿Te has enterado de la ealizadión en Palma del encuentro «Literatura, exilio y democracia en América Latina»?

—Sí, me he enterado, y si bien el tema del encuentro no es novedad pues es algo de lo que se ha venido hablando durante cierto tiempo, también lo es que la condiciones impuestas por la realidad latinoamericana siguen violentando al hombre y reflejándose de muchas maneras en su escritura. No podría ser de otra manera cuando se está tan lejos del mejor de los mundos posibles. Además, no podemos olvidar que si desgraciadamente la literatura no solucona directamente los problmas del individuo, en parte lo redime al enfrentarlo con su condición. Y esto ya es un valioso aporte. Teniendo en cuenta la lista de participantes estoy seguro de que será un encuentro interesante.

—¿Cuál es tu valoración en cuanto a que unas jornadas de esta naturaleza se llevan a cabo aquí, en pleno Mediterráneo?

—Mallorca me parece tener un incentivo especial, un ingrediente secreto que anima el pensamiento. No es del todo accidental que por aquí hayan pasado, entre otros, Darío Borges, y Asturias a refrescar sus aguas, y hayan partido más aliviados. Mediterráneo en nuestra cultura es sinónimo de encuentro, y de eso se trata: de protegerse en el recogimiento de este paisaje para una vez más sacar a la luz verdades en otros sitios prohibidas.

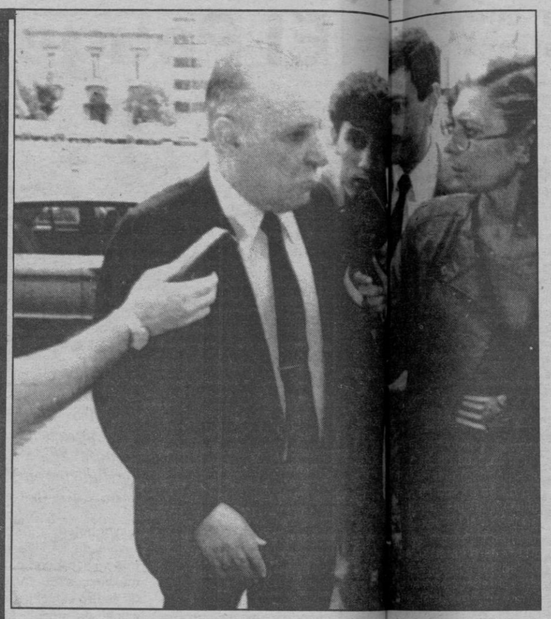

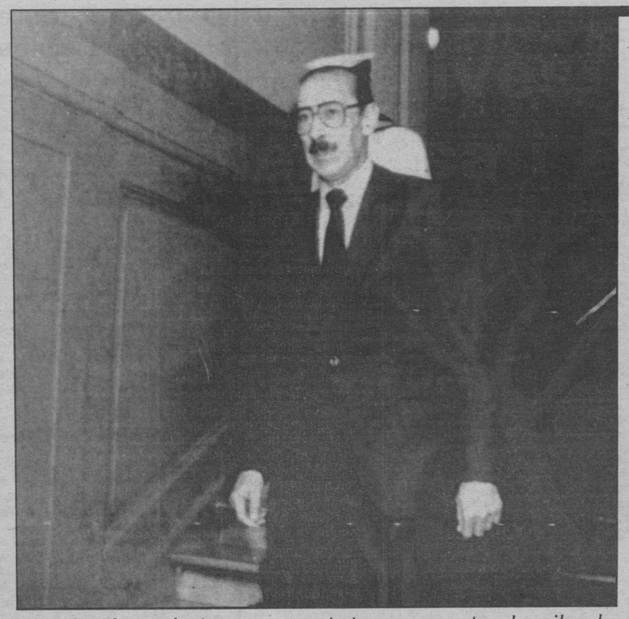

Los ex-presidentes militares argentinos Roberto Viola y Jorge Videla, acusados de asesinatos en masa, tortura y secuestro de miles de personas que desaparecieron en los años 70. (foto EFE)

Alfredo Bravo, subsecretario de Educación argentino

«Estamos tratando de que termine la pesadilla»

Hasta el 8 de septiembre de 1977, Alfredo Bravo vivía la vida propia de un docente, que además de ejercer sus cargos desarrollaba una actividad gremial porque era el secretario general de los trabajadores de la educación de la República Argentina (CTERA). En ese mes de septiembre de 1977, era uno más entre los maestros de escuelas para adultos, es decir relacionado con los ciclos de alfabetización vinculados a los adultos. Pero aquel día 8 algo cambió sustancialmente en la vida de este hombre, que por propia definición y decisión había intentado también hacer de la defensa de los derechos humanos un «leit motiv» importante en el transcurso de su vida cotidiana.

—¿Qué pasó aquel 8 de septiembre?

—Aquel día concurro a la escuela para dar clase como todos los días. Era un día jueves. En el momento en que estábamos por comenzar a trabajar, se presentan dos individuos que me dicen que debo acompañarlos. Yo me resisto a acompañarlos, porque no entendía la situación, y entonces desenfundan sus armas y me exigen nuevamente que les acompañe...

—¿Qué ocurre con los alumnos allí presentes testigos de la acción?

—Los alumnos, que eran adultos reaccionan tornándose la situación muy tensa, porque ellos encañonan también a los alumnos. Yo trato de serenarlos y me presto a acompañar a los que me requieren, tratando de evitar situaciones desagradables.

—¿Qué ocurre entonces?

—Tienen que arrastrarme hasta la salida (en la que castigan hasta al propio portero) y me introducen en una camioneta, iniciando el camino hacia la provincia de Buenos Aires. Hasta el Puente Alsina permanezco sin esposas y sin vendas, pero a partir de ahí doblan hacia la derecha y me hacen descender en un lugar oscuro donde proceden a efectuar el primer simulacro de fusilamiento.

¿Y luego de esto qué ocurre?.

—Nos dirigimos hacia la ciudad de La Plata esposándome y colocándome una capucha sobre la cabeza. Luego de viajar un tiempo que no puedo precisar exactamente, llegamos a un sitio donde escucho muchas voces. me introducen en un sitio que no puedo reconocer, me desnudan y me esposan también ambas piernas, arrojándome en una celda. A partir de ese momento y hasta el 21 de septiembre, cada día me sacan de la misma, varias veces al día y me llevan a otro compartimento donde me provocan distintos tratamientos de tortura, junto a otros compañeros en la misma situación.

—¿Qué ocurría durante las sesiones de tortura?.

—En esos momentos me sacaban las esposas de las manos y debíamos llevar el brazo extendido sobre la persona que llevábamos por delante y así todos. Creo que en esas sesiones conjuntas habríamos alrededor de una decena de personas, siendo torturados todos a la vez. Éramos hombres y mujeres totalmente desnudos.

—¿Sobre qué te interrogaban concretamente?.

—Yo era, desde diciembre de 1975, presidente ejecutivo de la Asamblea Permanente por los Derechos Humanos y sobre ésto me preguntaban. Qué objetivos tenía la ..., qué ideología, cómo financiábamos la denuncia al exterior, con qué fondos contábamos, etc. Nuestra actividad era totalmente legal y conocida; la Asamblea fue fundada por Adolfo Pérez Esquivel, Jaime de Nevares (obispo de Neuquén), la doctora Alicia de Justo y yo mismo entre otros. También hay que recordar que Raúl Alfonsín el actual presidente de Argentina, junto a Oscar Alende del Partido Intransigente fueron los primeros hombres de la actividad política en militar en la misma.

—¿Reconociste el sitio donde te torturaban?.

—Creo que estaba muy cerca de la Jefatura de la Policía de la prrovincia de Buenos Aires.

—O sea que has estado a disposición de la Policía de la Provincia de Buenos Aires y por lo tanto del I Cuerpo del Ejército...

—Sí, el que dio la orden de mi secuestro (y esto me lo repitió el entonces coronel Camps) fue el general Suárez Masón, jefe del Comando del I Cuerpo de Ejército.

—¿Cómo fue tu encuentro con el coronel Camps, jefe de la Policía de la provincia de Buenos Aires en aquel entonces?

—Me encuentro con él , cuando cesan de torturarme y me legalizan. O sea me sacan la capucha y me introducen en un ascensor llevándome a un primer piso. Me introducen en un despacho y allí me encuentro frente a frente con Camps. Me dice que mi situación es muy comprometida, que voy a estar a disposición del Poder Ejecutivo; pero también me amenaza diciéndome que si llego a contar algo de lo que me ha sucedido me «suicidaría» en mi celda...

—Luego viene tu estancia en la Unidad 9 de La Plata. ¿Hasta cuando se mantiene esta situación?

—Permanezco preso hasta el 18 de junio de 1978, fecha en que me retiran del penal y me envían a casa con «libertad vigilada», o sea que hasta el 5 de enero de 1979, tengo policía en mi propio domicilio.

A partir de éste momento Alfredo Bravo intenta recomponer nuevamente su vida, sobre todo en el orden corporal, ya que las secuelas de las torturas recibidas, sobre todo en sus piernas, habían sido importantes. Los acontecimientos se suceden en forma casi vertiginosa hasta que en diciembre de 1983, como en el despertar de un sueño terrible, Argentina intenta volver a su normalidad. Y él es llamado a colaborar como subsecretario de Educación de la Actividad profesional Docente, para consolidar y expandir la educación pública y afirmar los derechos docentes, cercenados durante el último desgobierno militar.

—Alfredo, ¿ha terminado la pesadilla?

—No. Te diría que estamos tratando de que termine. Si bien no existen los secuestros masivos de otras épocas, todavía seguimos teniendo en los distintos organismos de derechos humanos, gente que ha sido amenazada para que no hagan denuncias, etc. etc. El aparato no está totalmente desmontado, porque necesitamos un poco más de tiempo para resolver esto.

Este caso no es único. Es solamente un testimonio, entre miles que se han presentado dentro y fuera de Argentina. Pero en este caso, un hombre que tiene una alta responsabilidad en el gobierno Alfonsín, seguramente sea un importante reaseguro para todos aquellos que necesitan que se haga justicia. Para que todo esto que ha pasado no vuelva a repetirse. Porque no se lo han contado, lo ha tenido que vivir. Y esto es muy difícil de olvidar.

NOVEDADES, PREMIOS Y CONCURSOS

Descubrir al narrador cubano Virgilio Piñera (1912-1979) a través de sus «Cuentos» de Ediciones Alfaguara, resulta una interesante y sorprendente manera de acercarse a la literatura latinoamericana. Dramaturgo y poeta, su obra forma parte de uno de los movimientos más importantes de la historia de las letras cubanas, destacando su colaboración en la prestigiosa revista Orígenes, que agrupó a toda la vanguardia literaria cubana (Lezama Lima, Julio Rodríguez Feo, Eliseo Diego, Cintio Vitier...).

Exiliado voluntariamente a la Argentina, residió en Buenos Aires desde 1946 hasta 1958. Regresó a Cuba en 1958 y vivió allí hasta su muerte en 1979.

El estilo de su escritura es parco y sencillo aunque expresa multitud de situaciones, vivencias, emociones e ironías. Estos cuentos, algunos muy breves desbordan fantasía, humor ácido y sarcástico, melancolía, pero nunca inocencia; la prosa es cambiante y nos transporta dentro del ambiente que el escritor quiere expresar. Así refleja el autor su vida interior, valiéndose de unos personajes atormentados y frecuentemente obsesionados por la muerte. A lo largo de las 317 páginas encontramos títulos como «El señor ministro» cuento que fuera publicado por el escritor argentino Borges por el año 1947 en las páginas de la revista Anales de Buenos Aires, «Proyecto para un sueño», El Gran Baro, «La Caída», hasta un total de 44 relatos.

Un mundo de pesadillas, de visiones alucinadas en un marco de mucha acción, dan sentido a cada uno de sus «Cuentos» donde los personajes, al final, y a pesar de ellos mismos, salen enteros de sus terribles y extrañas circunstancias.

Fe de erratas

El domingo 22 de enero, en un reportaje al director de cine argentino Rodolfo Kuhn, por un involuntario error de impresión, aparecía el título: «El trozo de fascista que todos tenemos dentro», cuando en realidad debería decir: «Trata sobre el trozo de fascista que todos tenemos dentro».

Página a cargo de EDUARDO DE BELLO

M.C.D. 2022

Ha muerto un buitre negro

«¿Sí?, bien. ¿Y qué?». Tal vez sea eso lo que piensen muchos al saberlo. Era un buitre cautivo de los del centro de recuperación de Son Reus, una «señora» como nos dijo el experto inglés que hace unos meses vino para averiguar los sexos de todos los ejemplares que componen el grupo de cría en cautividad del buitre negro. Era la mejor «señora», una hermosa hembra de poco más de quince años de la que los encargados del programa, lo esperaban todo. Todo menos una muerte repentina e injusta.

Esa podría ser una de las respuestas al «¿Y qué?» inicial. El buitre muerto apenas había conocido la libertad, apenas unos días en el nido junto a unos atentísimos padres que regresaron a la gran plataforma de leña un día y la encontraron vacía. Al fin y al cabo es hermoso no poder saber si lloraron.

El pollo de buitre robado fue criado y exhibido y de jaula en jaula, llegó al ambicioso programa de recuperación del Buitre Negro por la cría en cautividad con lo que que se cerraba el ciclo. La parte negativa del Hombre despuebla la sierra de Buitres Negros colaborando en su degradación y obligando a la parte positiva de ese mismo Hombre a emplear métodos contra-natura para intentar lograr de nuevo el equilibrio reintroduciendo nuevos buitres.

Uno se para a pensar y hoy, toda la conservación del patrimonio natural está cortada por el mismo patrón. No existe la conservación, todo es defensa o protección.

Conservación sería si se dictara una ley para conservar un espacio natural o unas especies y todos la asimiláramos y la cumpliéramos como lo más normal. Pero esas leyes ni se entienden ni se aceptan ni tan siquiera se promulgan. Lo que sí se hace con ellas es trasgredirlas. De todo el proceso surge la defensa y la protección. Existen «granjas» de animales silvestres para ser reintroducidos después de ser reeducados, en sus primitivas áreas. Se crean viveros, bancos de semillas e invernaderos sólo con la intención de repoblar zonas devastadas por repetidos incendios provocados por el hombre siempre, de tener a buen recaudo los últimos ejemplares endémicos, de proteger esa flora que se nos va de forma absurda. Los espacios naturales de interés se tienen que proteger y defender de toda clase de especuladores y otros terroristas del cemento, privados y públicos, resultando siempre —si se consigue alguna protección— un espacio natural encogido, recortado y como metido en un tarro.

Nadie parece entender que la integridad del medio ambiente, el aire, el mar, los rios, las tierras..., es el único seguro a todo riesgo para nuestra supervivencia como especie. Nadie parece entenderlo en las alturas directivas, tan preocupados por otras cuestiones más prácticas como sus juegos de soldaditos o de meccano, o de arquitectura, o de monopol.

De la misma forma, nadie va a acordarse dentro de un mes, de la hembra de Buitre Negro que murió en Son Reus, cautiva toda su vida por el hombre, primero para exhibirla, después para tratar de reparar aberraciones. Algunos si se acordarán, serán todos los que dedican sus mejores horas, las más duras, a cruzar razas y especies para lograr un ejemplar parecido a uno ya extinguido por el hombre, los que crean áreas encharcadas artificiales con la esperanza de que las aves acuáticas puedan refugiarse cuando el hombre haya desecado las naturales, los que luchan por lograr la cría artificial de una especie con metas de reintroducción porque saben en el fondo que la desaparición de las mismas es el principio del fin, todos esos si se acordarán del buitre que murió en Son Reus.

Me sigue pareciendo alucinante que tanta gente se dedique a recomponer con métodos tan alejados de lo natural, todo lo que tanta gente se dedica a destruir con métodos tan alejados de lo natural. Aun así, que nadie piense que la protección y defensa del medio ambiente se mueve en contra de la corriente de la evolución normal de las cosas. No es así. Es totalmente lícito apoyarse en métodos no naturales para luchar por la integridad de un entorno que ha sido alterado por medios tan anti-naturales.

Al fin y al cabo, es posible que no sea ningún cow-boy ni ningún cosaco, los que —en una sobrecarga de sus baterías— se llevan por delante a la especie humana. Tal vez el fenómeno es semejante al de los dinosaurios de la era Mesozoica. Ellos dominaron la tierra durante más de 160 millones de años y desaparecieron como por ensalmo, probablemente víctimas de su gigantismo. Cuerpos inmensos, un poder físico aterrador y bobos como ellos solos debido a sus diminutos cerebros. Hoy, el hombre también tiene en su mano todo el poder, un poder como jamás tuvo criatura alguna en este planeta, y para mí, que el cerebro se nos está quedando pequeño para tanto poder. Una cosa es clara: el gigantismo ni es sinónimo de inteligencia ni de progreso.

De todas formas pienso que no hemos de perder ni el humor ni la esperanza. A lo mejor, el día menos pensado, algún capullo nos inventa un «compiuter» personal que nos saque del atasco.

Foto: TIA

El voltor negre entre la tragedia i l'esperança

Un altre any ha arribat la tràgica i esperançadora època de cria del voltor negre. Tràgica i esperançadora per les circumstàncies històriques que l'enrevolten. El voltor negre, emblema del GOB. i símbol de la nostra amenaçada naturalesa balear, es troba cada volta en més perill d'extinció. Durant aquesta darrera dècada, hem anat presenciant la minva d'aquesta espècie, no tan sols a Mallorca, sinó també arreu de tota Europa, juntament que amb altres necròfags, com el trencalòs (Gypaetus barbatus) el voltor (Gyps fulgus) i la moixeta voltonera (Neophron percuopterus). Molts han estat els sacrificis; les ores d'observació i els doblers gastats per intentar conèixer, divulgar i concienciar la gent; i especialment els pagesos i caçadors, per a conseguir la protecció i recuperació d'aquest gran rapinyaire. Els resultats?... Pocs. Tal volta hem arribat massa tard i el voltor negre se'ns en va de les mans sense remei. Igual que una, cada volta més llarga, llista d'espècies, tant zoològiques com botàniques. Essers que degut a la forta pressió humana, s'han anat fent més i més rars, subsistint a molts determinats indrets. Espais, als quals també els pesa damunt el cap l'espasa de Damocles. La situació és patètica: els darrers set anys, sols han volat nou polls nous. En deu anys hi ha hagut una disminució d'un 45% dela població mallorquina de voltors negres. Segons el darrer recompte afectuat per l'ICONA; el septembre de l'any 1983, amb la col.laboració d'ornitòlegs del GOB., resta una població de devers 20-21 exemplars. Han anat disminuint un any darrera l'altre cap a una població crítica; arranconada a les zones més agrestes de la Serra de Tramuntana. Des de Sa Calobra a la Cala de Sant Vicenç.

Els motius de la seva vertiginosa disminució són clars; i tots per la pressió directa o indirecta de l'home.

I.— FURTIVISME: Encara hi ha caçadors desaprensius, que fent cas omís de la llei de caça, van disparant a tot allò que vola o es mou i matant de tant en tant rapinyaires (àguiles pescadores, esparvers, milanes, falcons, etc). i no en mencaria d'altre! també voltors. Cada temporada de caça, dotzenes de rapinyaires i altres espècies protegides han de ser curades en el centre de recuperació de rapinyaires de Son Reus.

II.— VERINS: També fent cas omís de la llei de caça, poc a poc durant els darrers anys s'han anat carregant les poblacions de corbs, esparvers, i milanes, enverinats amb estricnina, lebaycid o altres verins. Els dos darreres anys un mínim de dos voltors negres i dos polls han mort per mor del verins.

III.— FOC: La crema de càrritx més d'una vegada ha posat en perill les colònies de crie del voltor negre. La crema de càrrixt per fer pastures, a part de carregar-se gran quantitat d'espècies botàniques d'un gran interès científic, poc a poc va fent irreversible el procés de recuperació de la vegetació i a la llarga la pèrdua de potencials pastures. Amb la nuesa del sòl i el fort pendent a la Serra, la terra és arrossegada cap a la mar per les pluges i queda la roca mare-esquetjats on és impossible la vegetació.

IV.— URBANISME: l'ocupació irracional durant aquests trenta darrers anys del nostre territori per l'home ha anat rompent el fràgil equilibri secular que més o menys es mantenia a molts indrets de Mallorca. La construcció de carreteres, camins i pistes forestals ha anat acantonant els darrers voltors negres i ha destruit part de les seves colònies de cria (Superna, Ariant, Ternelles) per això cada vegada són més escassos els llocs tranquils on puguin niar aquests grans necròfags.

V.— DEGRADACIO: Es de cada vegada més difícil per el voltor trobar animals morts per menjar. Cada volta són més escassos els ramats i bestiar abans abundants. La supervivència del voltor està lligada a la protecció i conservació de la Serra de Tramuntana, a la creació d'un parc natural.

VI.— FRACAS REPRODUCTIU: Durant aquesta dècada en què hem pogut seguir l'evolució de la població del voltor negre ens ha alarmat el baix índex de reproducció d'aquest rapinyaire a Mallorca. Hi ha hagut anys en què no arribà a surar cap poll, i es ben dramàtica la possible recuperació de l'espècie. Les causes d'aquest fracàs no estan gaire aclarides. A part els factors naturals, cal admetre que la presència i pressió humanes deu haber incidit negativament sobre qualque posta (caçadors, excursionistes).

Per això, un any més, tant l'ICONA, com el GOB, es mobilitzen per aconseguir la conservació i recuperació dels darrers voltors negres. Es fa necessària la col.laboració de tots per aconseguir una tan desitjada meta; per una banda, en l'aportació periódica de menjar a les diferents menjadores distribuídes per la Serra de Tramuntana. Per un altre en l'edició de cartells i les xerrades amb els pagesos, caçadors i a les escoles. Per una altra en l'observació i control de les colònies de cria per una altra en posar un vigilants a les zones més conflictives i crítiques i finalment en vigilar la costa nord amb sa Voltonera, etc.

Pero això demanan la col.laboració de tots, i especialment la dels excursionistes, caçadors i pagesos. Durant el temps comprès des dels primers dies de febrer, fins a mitjan juny que no facin excursions per la zona compresa entre Sa Calobra i la Cala de Sant Vicenç, darrers reductes on crien els voltors negres.

FERRERET

Página a cargo de JESUS JURADO

M.C.D. 2022

Si bien es cierto que para el estudiante de astrología cualquier Carta del Cielo (fijación de un ritmo cósmico; lugar, fecha y hora de un nacimiento o acontecimiento), es objeto de curiosidad, ciertos acontecimientos y en especial algunos personajes le son especialmente entrañables y su estudio se ve beneficiado, cuando existe por parte del estudiante un verdadero desapego, por una positiva carga emocional.

Seguimos nuestra serie no programada de estudios astrológicos (con las cualidades y limitaciones que exige el secreto a voces), con un personaje que forma ya desde hace años y por derecho propio parte del paisaje de Mallorca; no únicamente de su aspecto cultural o musical sino de su natural quehacer, del irse haciendo mallorquín. También aquí procuramos salvaguardar todo lo referente a la intimidad del sujeto de estudio.

Dada la proximidad podemos decirles a los padres de María del Mar que han jugado y jugarán siempre un papel muy importante en el campo del sentimiento (y la estética, Venus), en el de la acción (Marte), y en el de la expresión (un equilibradísimo Mercurio), ya que estos tres planetas están en la casa de la familia (Casa IV). La casa de los hermanos en la III y aquí vemos que su cúspide está en Piscis cuyo planeta regente es Neptuno; leyendo la carta Juan Ramón podrá ver su inicial y positiva «influencia».

Si hemos remarcado estas advertencias familiares es porque hemos leído artículos de don Juan Bonet colocándose abiertamente contra la astrología y «sus secuaces»; simplemente y en este caso él ha vivido lo que nosotros hemos estudiado.

Signo astral de María del Mar Bonet

Fuerte sentido del poder de voluntad

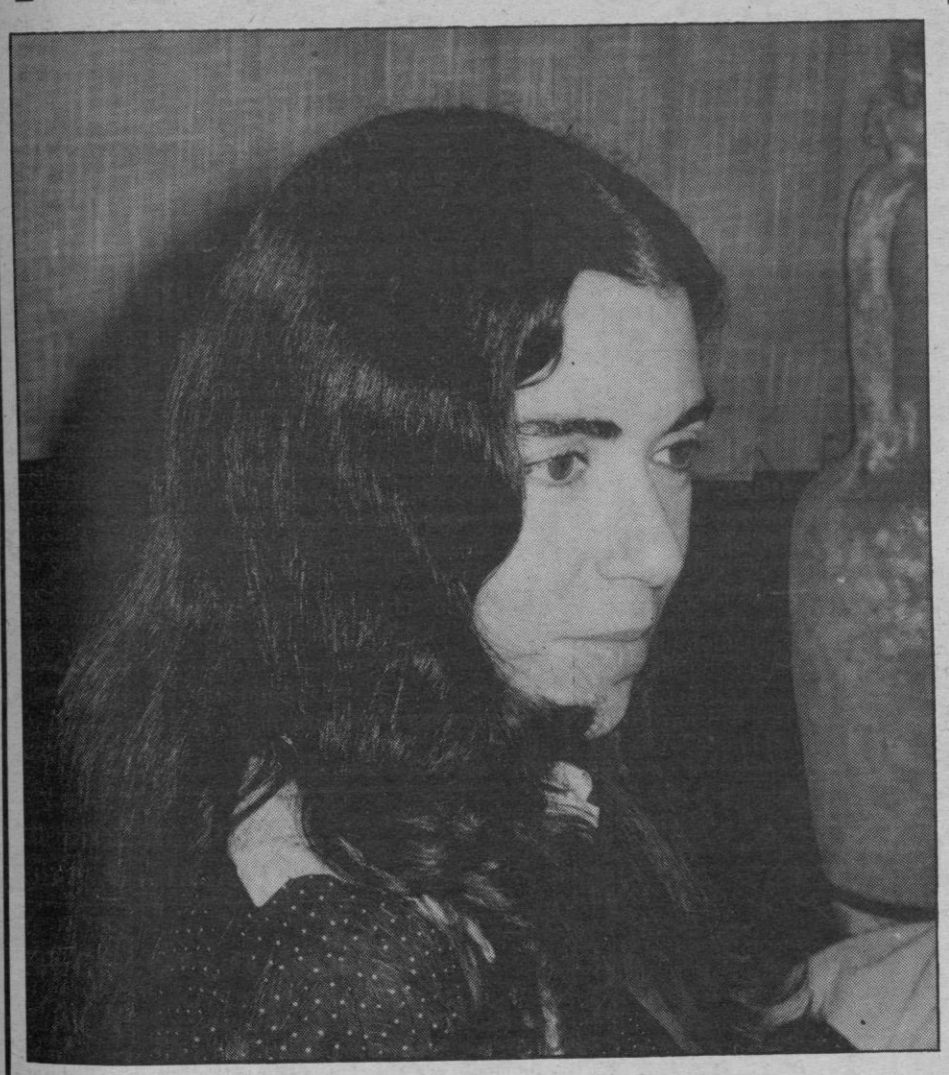

María del Mar Bonet nació el 27 de abril de 1947 ha nacido por tanto bajo el signo de Tauro; quiere decir esto que el día en que nació, si alguien al amanecer se hubiera entretenido en observar el sol, tras él, en un zodíaco arquetípico hubiera vislumbrado la constelación de Tauro.

Tauro es un signo fijo y de tierra (y por esto último femenino). Es propio para los nacidos bajo este signo estar en contacto directo con los procesos de la Tierra; sienten un gran placer sibarítico al disfrutar escogidamente de los productos que la tierra ofrece. Su función arquetípica es alcanzar maestría sobre la materia. El trabajo en los aspectos más realistas de la vida le ayudarán en la búsqueda de su propia verdad.

El gran defecto de las personas Tauro es la testarudez puesto que tienen un fuerte sentido del poder de la voluntad y es eso mismo lo que les permite proyectar con antelación lo que desean conseguir, y no habrá nada por el camino que les desvíe de su meta. Lo peor que le puede ocurrir a un Tauro es encontrarse a personas que quieran cambiarles; a veces el sentimiento puede jugarles malas pasadas y caer en desconciertos que les inmovilizan.

María del Mar tiene su Sol en Tauro en la cúspide de la Casa V y esta doble circunstncia hace que se conjuguen en ella unas elevadas dotes creativas y una seguridad y tenacidad personal en todo cuanto se refiera a su mundo de creación, en el que se moverá con un alto grado de exigencia: este campo no le pueden dar gato por liebre y mucho menos mentirse a sí misma.

Otra característica a resaltar de este Sol en Tauro y en la Casa V es la, a veces desmesurada, tendencia a los celos (que siempre vienen dados por un excesivo sentido de la posesión), y a la competitividad, no por el deseo de subir más o ser más que otra persona, sino por la seguridad que le proporciona el darse cuenta de que puede llegar tan arriba o tan lejos como cualquier otro.

Curiosamente estos aspectos o cincunstanciaas astrológicas proporcionan una gran fuerza tanto en la laringe como en las cuerdas vocales. Muchos cantantes de ópera poseen estas mismas características astrológicas.

Nació María Del Mar a la hora de Sagitario cosa que le permite ver las cosas en conjunto y desde este conjunto puede analizar las partes que lo conforman. La búsqueda de la verdad será una motivación que la estimulará y que hará de ella una persona decidida tras un ideal que la convenza... un ideal «taurico» muy enraizado con su tierra.

Si observamos el dibujo, veremos que está mucho más concentrado en la parte inferior y derecha de la carta, es decir en el Norte y Oeste de la carta respectivamente, lo cual nos indica que partiendo de una interiorización (Norte, Fondo del Cielo o de la Carta), hay en ella una clara actitud de revertir esta interiorizacion en los demás.

El pleneta regente de Tauro es Venus y que se encuentra en la Casa IV, que es la casa de la familia (los padres), dándole una característica atracción emocional por el hogar del que se sentirá muy cerca a pesar de la distancia física o ideológica ya que la aproximación es puramente emocional. Venus se halla en conjunción amplia con Marte (también en Aries y en Casa IV), lo cual se manifestará en ella como un importante poder vital y creativo aunque a veces degenera en una excesiva impulsividad.

Neptuno (el planeta de las musas, entre las que destaca la de la música; y al mismo tiempo de las masas de gente), que es el regente de Sagitario, su ascendente, y por tanto corregente de su carta del cielo, le afecta sobremanera, ya que está en oposición al Venus del que hemos hablado. Este aspecto de oposición entre los dos planetas que más la afectan, crean un problema sobradamente conocido por ella misma: la timidez, el «miedo» a enfrentarse a un grupo considerable de gente que la hacen sentirse pequeña e insegura, pero que al mismo tiempo es uno de los vehículos que le permiten tomar conciencia de sí misma (Sextil Neptuno-Luna), y será este miedo el que hará que ofrezca a esa gente lo mejor de ella misma; insistimos en lo mejor. Sus recitales poseen una calidad de comunicación y mensaje, de afinidad que por muy buenas que sean sus grabaciones y por muy buen ambiente que se cree al escucharlas, jamás se conseguirá.

Sobre este Neptuno podríamos añadir algo sobradamente conocido por quienes conocen su trayectoria; Neptuno en libra (signo que también tiene a Venus como regente) y en la casa X (Casa de la vocación y del éxito, curiosamente opuesta a la de la familia), favorece de una manera muy especial a la música, dando un ingrediente intuitivo y mágico a este arte, y María del Mar, muy acertadamente, ha sabido darle la carga taurica de la que antes hablábamos, en perpetua búsqueda de las raíces, de lo que va más allá de lo conocido.

Un exceso de exigencia en su hacer la sitúa continuamente en conflicto con su propia expresión y todo lo que rodea a esa expresión (lo que y quienes): Luna Negra en Capricornio y en cuadraturas a Marte y a Neptuno.

Destaca una triple conjunción Plutón-Luna-Saturno, cúmulo de conflictos y contradictoriamente motores activos de su propio crecimiento, de su evolución. El mundo de deseos, de intuiciones la conducen al fondo, a lo más profundo y al mismo tiempo imposible de transmitir, de la realidad, y no sólo de la realidad que la envuelve, sino de la verdad, de su propia verdad. Todas esas cosas, que en cierta manera sentimos emocionalmente a través de su música están en conflicto con ella y eso de alguna manera lo transparenta. El beneficiado es el público, puesto que estas mareas removidas constantemente lo hacen sufrir y caer en crisis depresivas salvables sólo a través de su tenacidad, de ahí también la densidad y calidad de sus actuaciones.

Por último destacaremos a un muy buen Urano en conjunción con el descendente que harán de ella una persona individualista, con una gran necesidad de libertad personal y ese aspecto también favorecerá sus relaciones con los demás, que aunque en ocasiones sean muy breves serán densas y auténticas.

Hacia los 25 años empezó astrológicamente la etapa propicia para realizar actividades de cara al público y que irá desarrollándose los próximos 18 años, momento en el cual sentirá la inclinación a refugiarse en su propio núcleo, en la idea que ella tenga de núcleo. Dentro de siete años será un buen momento para entablar (o reanudar) lo que serían unas buenas y coherentes relaciones de pareja, o habrá una fuerte renovación en ese ámbito.

SULAN

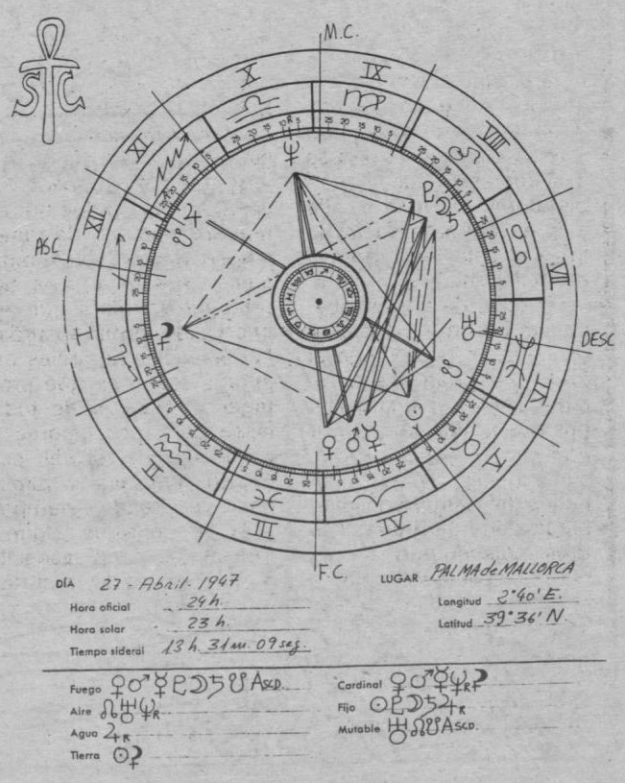

M.C.D. 2022

XIU (HISTORIAS DE SIURELLS)

por TARDITO

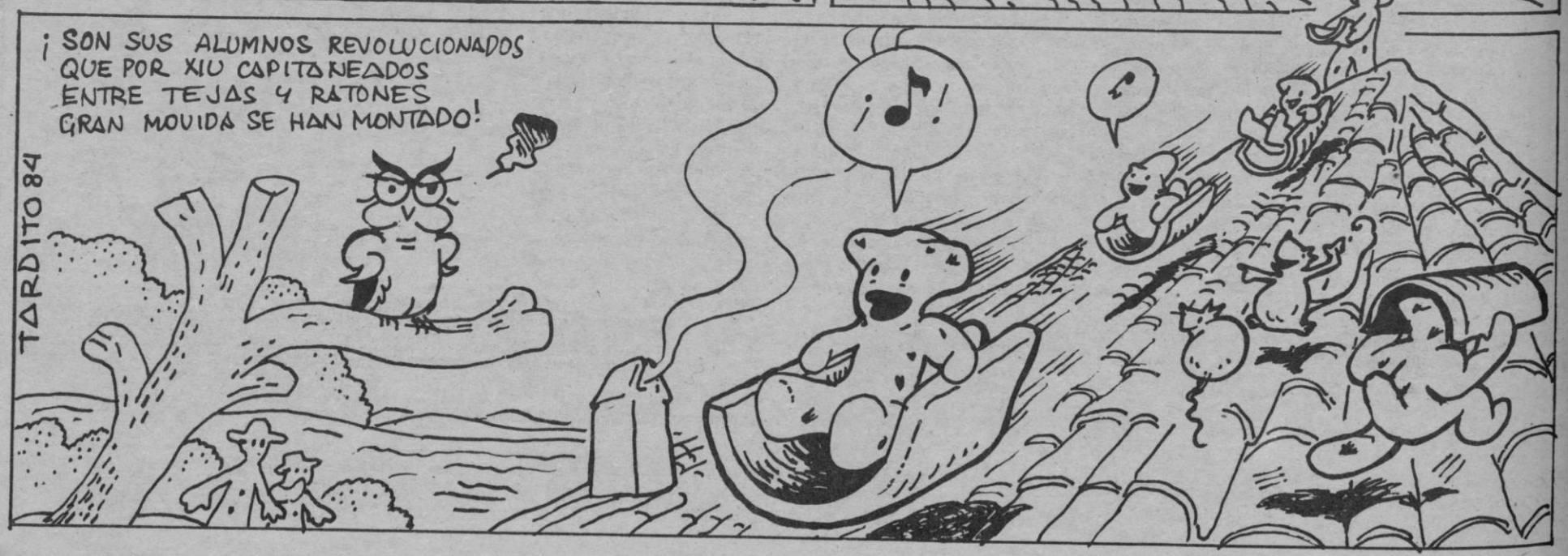

M.C.D. 2022