

¡IMPONGAMOS la solidaridad de los españoles en la miseria y en la abundancia!

Diario del trabajo nacional

Año II.—Núm. 287

Madrid, sábado 17 de mayo de 1941

Redacción y Administración, Narváez, 72. Teléfono 62600.

Precio, 15 céntimos.

LA C. N. S. INAUGURARÁ EN CÁCERES UNA EXPOSICIÓN DE PRODUCTOS PROVINCIALES

Ganados de las mejores razas españolas serán exhibidos en ella

COINCIDIRÁ con la celebración de la FERIA

CÁCERES, 17. (Especial de Cifra).—Se terminan actualmente los trabajos necesarios para la celebración de la II Exposición de Productos Provinciales, que será inaugurada en esta capital a últimos de mes con motivo de la feria de ganados, que comenzará el día 23.

La Exposición, emplazada en el mismo campo donde se celebró el pasado año, tendrá éste una mayor amplitud para lo que se han construido dos pabellones más que el año anterior, más amplios y magníficamente dotados de todas las condiciones necesarias para el mejor éxito del certamen.

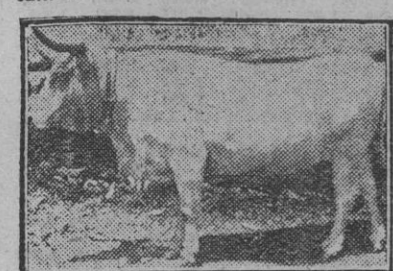

Buey de raza blanca extremeña, concursante al premio en la Exposición de Cáceres. (Foto Cifra).

La C. N. S. cacereña, organizadora de estas Exposiciones de productos provinciales, cuenta con la participación y cooperación valiosa de numerosos ganaderos de la provincia, industriales de todas las categorías y artesanos de todas las actividades. Especialmente en el ramo de la artesanía es notable la cantidad de trabajos presentados, exponentes del resurgir de esta clase de trabajos manuales en toda la provincia.

Al contarse ya con medios adecuados y proporciones adaptadas a las necesidades de los expositores se presentarán ganados de las mejores razas, cacereñas unas, amablemente cedidas por ganaderos de otras provincias. De todas ellas habrá ejemplares magníficos, producto de la más escrupulosa selección.

Autoridades y altas jerarquías visitarán el Certamen.

Se presentarán asimismo todas las variedades de productos agrícolas de la comarca: madereros, textiles, ganaderos y artesanos, pues la artesanía, a partir de la Exposición provincial celebrada el pasado año, ha tomado tal incremento en la provincia que no hay pueblo ya que no dedique sus mejores artes a restaurar lo que las vicisitudes de los tiempos y la desidia rural borraron para perjuicio de los trabajadores humildes.

Con motivo de la inauguración de esta II Exposición de Productos provinciales, vienen anunciada su visita a Cáceres autoridades nacionales, altas jerarquías del Movimiento y elementos cuya cooperación ha contribuido a la realización del Certamen. También la Feria tendrá este año mayores proporciones que en los anteriores. Los ganaderos de la provincia preparan sus lotes cuidadosamente, y a juzgar por los resultados de las exposiciones anteriores, vienen anunciada su visita a Cáceres autoridades nacionales, altas jerarquías del Movimiento y elementos cuya cooperación ha contribuido a la realización del Certamen.

PROBLEMAS AGRARIOS

La mera enumeración de los temas que serán objeto de estudio en el II Consejo Sindical señalan claramente su importancia. El campo español, preferente preocupación de las horas críticas, se beneficiará con la estudiosa preocupación impartida como consigna por la Delegación Nacional y fielmente seguida por los Consejos Sindicales regionales en las sesiones preparatorias que han celebrado. No se trata de una postura sindical improvisada ni de una irreflexiva precipitación. Porque nuestra economía es, al presente, agrícola, y a ella han de referirse principalmente las preocupaciones sindicales y los afanes de fortalecimiento.

La agricultura española, castigada de antiguo con la desasistencia política, ha sufrido un retraso progresivo y agotador. Alguna vez, hermanadas la clarividencia y la realidad en un fin superior, los cereales técnicos e industriales alejaron la bandera agrícola e iniciaron una eficaz ordenación de los problemas agnoscidos de las tierras españolas. Aún duran los beneficios iniciales de aquel alto pensamiento ordenador, pero los débiles estendidos se redimieron de una sed de siglos abrasadora. Pero la política al uso, caracterizada en el no dejar hacer, característica en la inestabilidad y en las mutaciones súbitas, interrumpió y rectificó el estudio y el criterio.

El sindicalismo nacional ha entendido necesario un primer estudio que determine conjuntamente el orden económico y el orden moral de los problemas del campo. Necesitamos una revisión liquidadora de los restos de la Reforma Agraria que aún perduran; una aportación de capitales que faciliten al agricultor los medios necesarios para el cultivo; una ordenación de mercados y cooperativas; reglamentar los salarios; valorizar los productos; armonizar los precios. Un primer estudio que determine conjuntamente el orden económico y el orden moral de los problemas del campo. Necesitamos una revisión liquidadora de los restos de la Reforma Agraria que aún perduran; una aportación de capitales que faciliten al agricultor los medios necesarios para el cultivo; una ordenación de mercados y cooperativas; reglamentar los salarios; valorizar los productos; armonizar los precios. Un primer estudio que determine conjuntamente el orden económico y el orden moral de los problemas del campo.

Nuevo jefe del Estado Mayor inglés

ESTOCOLMO, 17. (S. E. T.).—Comandante de Londres que el general sir Henry Pownall ha sido nombrado jefe del Estado Mayor General del Imperio británico. (Efe.)

Los proyectos de navegación por el Ebro

El Canal Imperial de Aragón y Cataluña será en breve una realidad

Aumentará el servicio de transportes, desgestionándose el tráfico por ferrocarril

ZARAGOZA, 17.—Para tratar de llevar a la práctica la organización de la navegación fluvial, disposición promulgada ayer, ha llegado el director general de Obras Hidráulicas y el comisario de Transportes de la Presidencia. Se tiene a aumentar el servicio de transportes y evitar la congestión del tráfico por ferrocarril.

LAS MUCHACHAS ALEMANAS VISITAN VALENCIA



Las muchachas del Frente de Juventudes Hitlerianas a su llegada a la capital levantina. (Foto Cabrellos).

EL LEJANO IRAK



Bagdad, la bella ciudad de los cuentos fantásticos, carece de surtidores de agua propios. En estos grandes depósitos se almacena el precioso líquido para surtirlo a los habitantes de la antigua capital árabe. (Foto Orbis).

AVIONES ITALIANOS ATERRIZAN EN IRAK

ROMA, 17. (S. E. T.).—La Agencia Stefani comunica desde Estabon que, según noticias recibidas en dicha capital, aviones italianos han aterrizado en los aeródromos del Irak. (Efe.)

“El pueblo inglés lucha por defender un sistema podrido”

UN ARTICULO DE LA REVISTA “LIFE”

Restricciones para circular por territorio ruso

MOSCÚ, 17.—El comisario de Negocios Extranjeros ha dirigido hoy a todas las representaciones diplomáticas acreditadas en Moscú una nota circular notificando las restricciones en vigor sobre los viajes a través de territorio soviético de los representantes diplomáticos y consules. En la nota circular figura una lista de poblaciones y zonas que se consideran prohibidas a los extranjeros, entre las cuales figuran Arkanski, Murmansk y Leningrado, el Istmo de Carelia, las repúblicas soviéticas de Estonia, Letonia y Lituania, los territorios occidentales de las repúblicas soviéticas de la Rusia blanca y ucraniana, la república moldava, varios puntos del mar Negro, Crimea, región petrolífera de Bakú y varios distritos de la Siberia. (Efe.)

Un bombardero inglés aterriza averiado en Portugal

LISBOA, 17.—Un avión bombardero británico se ha visto obligado a aterrizar sobre la playa de Sao Pedro de Muel, en la provincia de Leiria. El aparato había salido de Londres para Gibraltar y volaba desde hacia treinta horas. Los tripulantes han declarado haber perdido la orientación y que se produjo un incendio a bordo. (Efe.)

Ocho barcos ingleses hundidos SOLLUM Y FUERTE CAPUZZO, nuevamente en poder del Eje

CONTINUAN LOS ATAQUES CONTRA MALTA Una ciudad del Midlands, bombardeada

Mussolini visita las excavaciones del Capitolio

ROMA, 17.—Mussolini ha visitado las obras de excavación de monumentos romanos en la colina del Capitolio y último trozo de la Via Sacra. Los obreros y las gentes que se encontraron a su paso hicieron objeto al Duce de entusiastas ovaciones.

SE ANUNCIA PARA HOY la reunión del Gobierno francés

Se tratará de las negociaciones francoalemanas

Las medidas tomadas en Siria

VICHY, 17.—En los centros competentes franceses se afirma que las medidas adoptadas por las autoridades metropolitanas de Siria se hallan conformes con las estipulaciones del armisticio. Se añade que el Gobierno del mariscal Pétain se encuentra firmemente decidido a hacer respetar el punto de vista. También se da cuenta de que los aviones británicos han lanzado octavillas sobre territorio sirio invitando a sus habitantes y a los del Líbano a que se unieran al movimiento de Vichy. (Efe.)

SE ANUNCIA PARA HOY la reunión del Gobierno francés

Se tratará de las negociaciones francoalemanas

Complot contra el Emir Abdullah de Transjordania

BEIRUT, 17. (S. E. T.).—Informan desde Amman que la Policía de Transjordania ha descubierto el complot contra el Emir Abdullah, practicando numerosas detenciones. Entre ellas figura la de algunas personalidades de Transjordania. (Efe.)

Chile repara un barco griego

SANTIAGO DE CHILE, 17. (Servicio Especial Transocean).—El Gobierno chileno ha concedido un crédito de dos millones de pesos para la reparación del vapor griego “Gundul”. Una vez reparado el barco será incorporado a la Flota mercante chilena para prestar servicios entre Chile y los Estados Unidos. (Efe.)

Para el servicio con Estados Unidos

SANTIAGO DE CHILE, 17. (Servicio Especial Transocean).—El Gobierno chileno ha concedido un crédito de dos millones de pesos para la reparación del vapor griego “Gundul”. Una vez reparado el barco será incorporado a la Flota mercante chilena para prestar servicios entre Chile y los Estados Unidos. (Efe.)

Hoy saldrá para Italia la Comisión croata

OFRECERÁN LA CORONA AL REY-EMPERADOR

MENSAJE DE PAWELITSCH

AGRAM, 17. (S. E. T.).—La Delegación croata que saldrá hoy, sábado, para Italia con objeto de ser recibida el domingo en Roma por el Rey-Emperador, a quien se ofrecerá la Corona de Croacia para un príncipe de la Casa de Saboya, ya presidida por el jefe del Gobierno, Ante Pawelitsch, que desempeña el cargo de Regente hasta la proclamación del nuevo Soberano.

ESTADOS UNIDOS NO RESPONDIO CUANDO FRANCIA PIDIO AYUDA

Hoy tienen los franceses derecho a estudiar la reorganización de Europa

COMENTARIOS A LAS DECLARACIONES DE ROOSEVELT

VICHY, 17.—Los círculos gubernamentales se muestran sorprendidos por las declaraciones hechas por Roosevelt en Washington, según las cuales el Presidente de los Estados Unidos ha interpretado la alocución radiada del mariscal Pétain como el ofrecimiento de la Europa continental. Asimismo, la ocupación por el Ejército norteamericano de diez barcos franceses, entre ellos el “Normandie”, que se encuentran en puertos de los Estados Unidos, constituye un acto cuyo carácter no puede explicarse únicamente por razones ideológicas. En mayo de 1940, cuando Francia fue abandonada por Inglaterra, algunos comandados en aquellos círculos, América no creyó que debía responder a su llamada. Hoy, Francia, outada de su situación de gran potencia y de la integridad de su territorio y de su imperio, tiene el derecho de estudiar con su vencedor las condiciones de la reorganización en común de Europa continental. Esto no significa en absoluto que tenga la intención de atacar a Inglaterra, y mucho menos a los Estados Unidos.

Gran batalla en las posiciones de Basora

Aviones británicos destruidos en el aeródromo de Cinildebane

BEIRUT, 17.—Comunicado del Alto Mando del Irak. Frente Oeste: No se han registrado cambios en la situación general. Operaciones de reconocimiento fueron las únicas actividades de la jornada en el sector.

El mariscal Benavides DEDICA UN ELOGIO AL GENERALISIMO Y AL MOVIMIENTO ESPAÑOL

MONTEVIDEO, 17.—El mariscal Benavides, ex embajador del Perú en Madrid, ha hecho un elogio del Generalísimo Franco y del Movimiento hispánico en una entrevista concedida a los periodistas uruguayos a bordo del “Cabo de Hornos”, en el que se dirige hacia la Argentina para tomar posesión de su nuevo cargo diplomático.

SE ANUNCIA PARA HOY la reunión del Gobierno francés

Se tratará de las negociaciones francoalemanas

Las medidas tomadas en Siria

VICHY, 17.—En los centros competentes franceses se afirma que las medidas adoptadas por las autoridades metropolitanas de Siria se hallan conformes con las estipulaciones del armisticio. Se añade que el Gobierno del mariscal Pétain se encuentra firmemente decidido a hacer respetar el punto de vista. También se da cuenta de que los aviones británicos han lanzado octavillas sobre territorio sirio invitando a sus habitantes y a los del Líbano a que se unieran al movimiento de Vichy. (Efe.)

Complot contra el Emir Abdullah de Transjordania

BEIRUT, 17. (S. E. T.).—Informan desde Amman que la Policía de Transjordania ha descubierto el complot contra el Emir Abdullah, practicando numerosas detenciones. Entre ellas figura la de algunas personalidades de Transjordania. (Efe.)

Chile repara un barco griego

SANTIAGO DE CHILE, 17. (Servicio Especial Transocean).—El Gobierno chileno ha concedido un crédito de dos millones de pesos para la reparación del vapor griego “Gundul”. Una vez reparado el barco será incorporado a la Flota mercante chilena para prestar servicios entre Chile y los Estados Unidos. (Efe.)

Para el servicio con Estados Unidos

SANTIAGO DE CHILE, 17. (Servicio Especial Transocean).—El Gobierno chileno ha concedido un crédito de dos millones de pesos para la reparación del vapor griego “Gundul”. Una vez reparado el barco será incorporado a la Flota mercante chilena para prestar servicios entre Chile y los Estados Unidos. (Efe.)

EL REY MIGUEL Y SUS SOLDADOS



El Rey Miguel de Rumania almuerza con sus soldados el día de la Fiesta de la Independencia nacional. (Foto Cifra).

LOS ARABES SUBLEVADOS EN PALESTINA han roto la línea inglesa

Avanzan por las alturas de Nablo

LO DEL IRAK ES EL COMIENZO DE UNA GRAN REBELION EN EL MUNDO ARABE

Lo dice el jefe del Estado Mayor de la Arabia Saudita

VICHY, 17. (S. E. T.).—Oficialmente comunican desde Bagdad que las fuerzas mandadas por el jefe del levantamiento de Palestina, Fawzi Kaukji, han conseguido romper las líneas inglesas en el desierto y avanzar hacia las alturas de Nablo. Numerosos voluntarios de Palestina se alistaron en el ejército de Kaukji. (Efe.)



En el grabado se aprecian las tres principales zonas petrolíferas de Mosul y los dos oleoductos. La zona rayada con arcos de círculo sitúa aproximadamente la región por la que los árabes pasan para hacer causa común con los iraquíes.

Gran batalla en las posiciones de Basora

Aviones británicos destruidos en el aeródromo de Cinildebane

El mariscal Benavides DEDICA UN ELOGIO AL GENERALISIMO Y AL MOVIMIENTO ESPAÑOL

MONTEVIDEO, 17.—El mariscal Benavides, ex embajador del Perú en Madrid, ha hecho un elogio del Generalísimo Franco y del Movimiento hispánico en una entrevista concedida a los periodistas uruguayos a bordo del “Cabo de Hornos”, en el que se dirige hacia la Argentina para tomar posesión de su nuevo cargo diplomático.

SE ANUNCIA PARA HOY la reunión del Gobierno francés

Se tratará de las negociaciones francoalemanas

Las medidas tomadas en Siria

VICHY, 17.—En los centros competentes franceses se afirma que las medidas adoptadas por las autoridades metropolitanas de Siria se hallan conformes con las estipulaciones del armisticio. Se añade que el Gobierno del mariscal Pétain se encuentra firmemente decidido a hacer respetar el punto de vista. También se da cuenta de que los aviones británicos han lanzado octavillas sobre territorio sirio invitando a sus habitantes y a los del Líbano a que se unieran al movimiento de Vichy. (Efe.)

Complot contra el Emir Abdullah de Transjordania

BEIRUT, 17. (S. E. T.).—Informan desde Amman que la Policía de Transjordania ha descubierto el complot contra el Emir Abdullah, practicando numerosas detenciones. Entre ellas figura la de algunas personalidades de Transjordania. (Efe.)

Chile repara un barco griego

SANTIAGO DE CHILE, 17. (Servicio Especial Transocean).—El Gobierno chileno ha concedido un crédito de dos millones de pesos para la reparación del vapor griego “Gundul”. Una vez reparado el barco será incorporado a la Flota mercante chilena para prestar servicios entre Chile y los Estados Unidos. (Efe.)

Para el servicio con Estados Unidos

SANTIAGO DE CHILE, 17. (Servicio Especial Transocean).—El Gobierno chileno ha concedido un crédito de dos millones de pesos para la reparación del vapor griego “Gundul”. Una vez reparado el barco será incorporado a la Flota mercante chilena para prestar servicios entre Chile y los Estados Unidos. (Efe.)

La venta del Taller del Moro

En el “A B C” del día 10 se publicó este anuncio por palabras: “En Toledo vendió edificio donde está instalada Panificadora Intendencia Militar, con histórico y artístico salón ‘Taller del Moro’.”

Ya en Toledo se había publicado hace algún tiempo otro anuncio en términos análogos, y ya la Prensa de aquí dió la voz de alarma y de pena.

El caso es dolosamente lastimoso, porque si ese Taller es vendido, se perderá un lugar histórico y perderá España la ocasión de darle una aplicación actual, práctica, pertinente y salvadora.

El Servicio Nacional de Artesanía comprendió desde hace tiempo que era el Taller del Moro el local toledano indicado para instalar, en una de las rutas de turismo más accesibles y obligadas de la Patria, la Feria Permanente de Muestras artesanas españolas.

Desde el verano pasado, al organizar en Toledo la exhibición temporal de Artesanía, que había de coincidir con las fiestas del Corpus, se insistió en esta idea los jefes del Servicio.

—Toledo—acota el jefe toledano al informar acerca del caso, por requerimiento del jefe nacional de Artesanía—es la Ciudad Museo de España. De instalarse la Feria Permanente de Artesanía en el Taller del Moro, el visitante extranjero, forzosamente habrá de visitarse también la Exposición en él establecida.

Y el Taller del Moro habrá de ser visitado sin duda ninguna por ser lugar de ableno y de belleza.

El Taller del Moro, en efecto, es en sí una verdadera joya artística, compuesta por una tarja central flanqueada por dos cuadros, según la disposición maquetada, tipo arquitectónico de ableno árabe que al fundirse con el cristianismo produce el mudéjarismo, característica esencial de Toledo, que es el centro mudéjar por excelencia. Parece ser formado parte de la suntuosa casa-palacio del Emperador Isabel, en la disposición maquetada, tipo arquitectónico de ableno árabe que al fundirse con el cristianismo produce el mudéjarismo, característica esencial de Toledo, que es el centro mudéjar por excelencia. Parece ser formado parte de la suntuosa casa-palacio del Emperador Isabel, en la disposición maquetada, tipo arquitectónico de ableno árabe que al fundirse con el cristianismo produce el mudéjarismo, característica esencial de Toledo, que es el centro mudéjar por excelencia. Parece ser formado parte de la suntuosa casa-palacio del Emperador Isabel, en la disposición maquetada, tipo arquitectónico de ableno árabe que al fundirse con el cristianismo produce el mudéjarismo, característica esencial de Toledo, que es el centro mudéjar por excelencia. Parece ser formado parte de la suntuosa casa-palacio del Emperador Isabel, en la disposición maquetada, tipo arquitectónico de ableno árabe que al fundirse con el cristianismo produce el mudéjarismo, característica esencial de Toledo, que es el centro mudéjar por excelencia. Parece ser formado parte de la suntuosa casa-palacio del Emperador Isabel, en la disposición maquetada, tipo arquitectónico de ableno árabe que al fundirse con el cristianismo produce el mudéjarismo, característica esencial de Toledo, que es el centro mudéjar por excelencia. Parece ser formado parte de la suntuosa casa-palacio del Emperador Isabel, en la disposición maquetada, tipo arquitectónico de ableno árabe que al fundirse con el cristianismo produce el mudéjarismo, característica esencial de Toledo, que es el centro mudéjar por excelencia. Parece ser formado parte de la suntuosa casa-palacio del Emperador Isabel, en la disposición maquetada, tipo arquitectónico de ableno árabe que al fundirse con el cristianismo produce el mudéjarismo, característica esencial de Toledo, que es el centro mudéjar por excelencia. Parece ser formado parte de la suntuosa casa-palacio del Emperador Isabel, en la disposición maquetada, tipo arquitectónico de ableno árabe que al fundirse con el cristianismo produce el mudéjarismo, característica esencial de Toledo, que es el centro mudéjar por excelencia. Parece ser formado parte de la suntuosa casa-palacio del Emperador Isabel, en la disposición maquetada, tipo arquitectónico de ableno árabe que al fundirse con el cristianismo produce el mudéjarismo, característica esencial de Toledo, que es el centro mudéjar por excelencia. Parece ser formado parte de la suntuosa casa-palacio del Emperador Isabel, en la disposición maquetada, tipo arquitectónico de ableno árabe que al fundirse con el cristianismo produce el mudéjarismo, característica esencial de Toledo, que es el centro mudéjar por excelencia. Parece ser formado parte de la suntuosa casa-palacio del Emperador Isabel, en la disposición maquetada, tipo arquitectónico de ableno árabe que al fundirse con el cristianismo produce el mudéjarismo, característica esencial de Toledo, que es el centro mudéjar por excelencia. Parece ser formado parte de la suntuosa casa-palacio del Emperador Isabel, en la disposición maquetada, tipo arquitectónico de ableno árabe que al fundirse con el cristianismo produce el mudéjarismo, característica esencial de Toledo, que es el centro mudéjar por excelencia. Parece ser formado parte de la suntuosa casa-palacio del Emperador Isabel, en la disposición maquetada, tipo arquitectónico de ableno árabe que al fundirse con el cristianismo produce el mudéjarismo, característica esencial de Toledo, que es el centro mudéjar por excelencia. Parece ser formado parte de la suntuosa casa-palacio del Emperador Isabel, en la disposición maquetada, tipo arquitectónico de ableno árabe que al fundirse con el cristianismo produce el mudéjarismo, característica esencial de Toledo, que es el centro mudéjar por excelencia. Parece ser formado parte de la suntuosa casa-palacio del Emperador Isabel, en la disposición maquetada, tipo arquitectónico de ableno árabe que al fundirse con el cristianismo produce el mudéjarismo, característica esencial de Toledo, que es el centro mudéjar por excelencia. Parece ser formado parte de la suntuosa casa-palacio del Emperador Isabel, en la disposición maquetada, tipo arquitectónico de ableno árabe que al fundirse con el cristianismo produce el mudéjarismo, característica esencial de Toledo, que es el centro mudéjar por excelencia. Parece ser formado parte de la suntuosa casa-palacio del Emperador Isabel, en la disposición maquetada, tipo arquitectónico de ableno árabe que al fundirse con el cristianismo produce el mudéjarismo, característica esencial de Toledo, que es el centro mudéjar por excelencia. Parece ser formado parte de la suntuosa casa-palacio del Emperador Isabel, en la disposición maquetada, tipo arquitectónico de ableno árabe que al fundirse con el cristianismo produce el mudéjarismo, característica esencial de Toledo, que es el centro mudéjar por excelencia. Parece ser formado parte de la suntuosa casa-palacio del Emperador Isabel, en la disposición maquetada, tipo arquitectónico de ableno árabe que al fundirse con el cristianismo produce el mudéjarismo, característica esencial de Toledo, que es el centro mudéjar por excelencia. Parece ser formado parte de la suntuosa casa-palacio del Emperador Isabel, en la disposición maquetada, tipo arquitectónico de ableno árabe que al fundirse con el cristianismo produce el mudéjarismo, característica esencial de Toledo, que es el centro mudéjar por excelencia. Parece ser formado parte de la suntuosa casa-palacio del Emperador Isabel, en la disposición maquetada, tipo arquitectónico de ableno árabe que al fundirse con el cristianismo produce el mudéjarismo, característica esencial de Toledo, que es el centro mudéjar por excelencia. Parece ser formado parte de la suntuosa casa-palacio del Emperador Isabel, en la disposición maquetada, tipo arquitectónico de ableno árabe que al fundirse con el cristianismo produce el mudéjarismo, característica esencial de Toledo, que es el centro mudéjar por excelencia. Parece ser formado parte de la suntuosa casa-palacio del Emperador Isabel, en la disposición maquetada, tipo arquitectónico de ableno árabe que al fundirse con el cristianismo produce el mudéjarismo, característica esencial de Toledo, que es el centro mudéjar por excelencia. Parece ser formado parte de la suntuosa casa-palacio del Emperador Isabel, en la disposición maquetada, tipo arquitectónico de ableno árabe que al fundirse con el cristianismo produce el mudéjarismo, característica esencial de Toledo, que es el centro mudéjar por excelencia. Parece ser formado parte de la suntuosa casa-palacio del Emperador Isabel, en la disposición maquetada, tipo arquitectónico de ableno árabe que al fundirse con el cristianismo produce el mudéjarismo, característica esencial de Toledo, que es el centro mudéjar por excelencia. Parece ser formado parte de la suntuosa casa-palacio del Emperador Isabel, en la disposición maquetada, tipo arquitectónico de ableno árabe que al fundirse con el cristianismo produce el mudéjarismo, característica esencial de Toledo, que es el centro mudéjar por excelencia. Parece ser formado parte de la suntuosa casa-palacio del Emperador Isabel, en la disposición maquetada, tipo arquitectónico de ableno árabe que al fundirse con el cristianismo produce el mudéjarismo, característica esencial de Toledo, que es el centro mudéjar por excelencia. Parece ser formado parte de la suntuosa casa-palacio del Emperador Isabel, en la disposición maquetada, tipo arquitectónico de ableno árabe que al fundirse con el cristianismo produce el mudéjarismo, característica esencial de Toledo, que es el centro mudéjar por excelencia. Parece ser formado parte de la suntuosa casa-palacio del Emperador Isabel, en la disposición maquetada, tipo arquitectónico de ableno árabe que al fundirse con el cristianismo produce el mudéjarismo, característica esencial de Toledo, que es el centro mudéjar por excelencia. Parece ser formado parte de la suntuosa casa-palacio del Emperador Isabel, en la disposición maquetada, tipo arquitectónico de ableno árabe que al fundirse con el cristianismo produce el mudéjarismo, característica esencial de Toledo, que es el centro mudéjar por excelencia. Parece ser formado parte de la suntuosa casa-palacio del Emperador Isabel, en la disposición maquetada, tipo arquitectónico de ableno árabe que al fundirse con el cristianismo produce el mudéjarismo, característica esencial de Toledo, que es el centro mudéjar por excelencia. Parece ser formado parte de la suntuosa casa-palacio del Emperador Isabel, en la disposición maquetada, tipo arquitectónico de ableno árabe que al fundirse con el cristianismo produce el mudéjarismo, característica esencial de Toledo, que es el centro mudéjar por excelencia. Parece ser formado parte de la suntuosa casa-palacio del Emperador Isabel, en la disposición maquetada, tipo arquitectónico de ableno árabe que al fundirse con el cristianismo produce el mudéjarismo, característica esencial de Toledo, que es el centro mudéjar por excelencia. Parece ser formado parte de la suntuosa casa-palacio del Emperador Isabel, en la disposición maquetada, tipo arquitectónico de ableno árabe que al fundirse con el cristianismo produce el mudéjarismo, característica esencial de Toledo, que es el centro mudéjar por excelencia. Parece ser formado parte de la suntuosa casa-palacio del Emperador Isabel, en la disposición maquetada, tipo arquitectónico de ableno árabe que al fundirse con el cristianismo produce el mudéjarismo, característica esencial de Toledo, que es el centro mudéjar por excelencia. Parece ser formado parte de la suntuosa casa-palacio del Emperador Isabel, en la disposición maquetada, tipo arquitectónico de ableno árabe que al fundirse con el cristianismo produce el mudéjarismo, característica esencial de Toledo, que es el centro mudéjar por excelencia. Parece ser formado parte de la suntuosa casa-palacio del Emperador Isabel, en la disposición maquetada, tipo arquitectónico de ableno árabe que al fundirse con el cristianismo produce el mudéjarismo, característica esencial de Toledo, que es el centro mudéjar por excelencia. Parece ser formado parte de la suntuosa casa-palacio del Emperador Isabel, en la disposición maquetada, tipo arquitectónico de ableno árabe que al fundirse con el cristianismo produce el mudéjarismo, característica esencial de Toledo, que es el centro mudéjar por excelencia. Parece ser formado parte de la suntuosa casa-palacio del Emperador Isabel, en la disposición maquetada, tipo arquitectónico de ableno árabe que al fundirse con el cristianismo produce el mudéjarismo, característica esencial de Toledo, que es el centro mudéjar por excelencia. Parece ser formado parte de la suntuosa casa-palacio del Emperador Isabel, en la disposición maquetada, tipo arquitectónico de ableno árabe que al fundirse con el cristianismo produce el mudéjarismo, característica esencial de Toledo, que es el centro mudéjar por excelencia. Parece ser formado parte de la suntuosa casa-palacio del Emperador Isabel, en la disposición maquetada, tipo arquitectónico de ableno árabe que al fundirse con el cristianismo produce el mudéjarismo, característica esencial de Toledo, que es el centro mudéjar por excelencia. Parece ser formado parte de la suntuosa casa-palacio del Emperador Isabel, en la disposición maquetada, tipo arquitectónico de ableno árabe que al fundirse con el cristianismo produce el mudéjarismo, característica esencial de Toledo, que es el centro mudéjar por excelencia. Parece ser formado parte de la suntuosa casa-palacio del Emperador Isabel, en la disposición maquetada, tipo arquitectónico de ableno árabe que al fundirse con el cristianismo produce el mudéjarismo, característica esencial de Toledo, que es el centro mudéjar por excelencia. Parece ser formado parte de la suntuosa casa-palacio del Emperador Isabel, en la disposición maquetada, tipo arquitectónico de ableno árabe que al fundirse con el cristianismo produce el mudéjarismo, característica esencial de Toledo, que es el centro mudéjar por excelencia. Parece ser formado parte de la suntuosa casa-palacio del Emperador Isabel, en la disposición maquetada, tipo arquitectónico de ableno árabe que al fundirse con el cristianismo produce el mudéjarismo, característica esencial de Toledo, que es el centro mudéjar por excelencia. Parece ser formado parte de la suntuosa casa-palacio del Emperador Isabel, en la disposición maquetada, tipo arquitectónico de ableno árabe que al fundirse con el cristianismo produce el mudéjarismo, característica esencial de Toledo, que es el centro mudéjar por excelencia. Parece ser formado parte de la suntuosa casa-palacio del Emperador Isabel, en la disposición maquetada, tipo arquitectónico de ableno árabe que al fundirse con el cristianismo produce el mudéjarismo, característica esencial de Toledo, que es el centro mudéjar por excelencia. Parece ser formado parte de la suntuosa casa-palacio del Emperador Isabel, en la disposición maquetada, tipo arquitectónico de ableno árabe que al fundirse con el cristianismo produce el mudéjarismo, característica esencial de Toledo, que es el centro mudéjar por excelencia. Parece ser formado parte de la suntuosa casa-palacio del Emperador Isabel, en la disposición maquetada, tipo arquitectónico de ableno árabe que al fundirse con el cristianismo produce el mudéjarismo, característica esencial de Toledo, que es el centro mudéjar por excelencia. Parece ser formado parte de la suntuosa casa-palacio del Emperador Isabel, en la disposición maquetada, tipo arquitectónico de ableno árabe que al fundirse con el cristianismo produce el mudéjarismo, característica esencial de Toledo, que es el centro mudéjar por excelencia. Parece ser formado parte de la suntuosa casa-palacio del Emperador Isabel, en la disposición maquetada, tipo arquitectónico de ableno árabe que al fundirse con el cristianismo produce el mudéjarismo, característica esencial de Toledo, que es el centro mudéjar por excelencia. Parece ser formado parte de la suntuosa casa-palacio del Emperador Isabel, en la disposición maquetada, tipo arquitectónico de ableno árabe que al fundirse con el cristianismo produce el mudéjarismo, característica esencial de Toledo, que es el centro mudéjar por excelencia. Parece ser formado parte de la suntuosa casa-palacio del Emperador Isabel, en la disposición maquetada, tipo arquitectónico de ableno árabe que al fundirse con el cristianismo produce el mudéjarismo, característica esencial de Toledo, que es el centro mudéjar por excelencia. Parece ser formado parte de la suntuosa casa-palacio del Emperador Isabel, en la disposición maquetada, tipo arquitectónico de ableno árabe que al fundirse con el cristianismo produce el mudéjarismo, característica esencial de Toledo, que es el centro mudéjar por excelencia. Parece ser formado parte de la suntuosa casa-palacio del Emperador Isabel, en la disposición maquetada, tipo arquitectónico de ableno árabe que al fundirse con el cristianismo produce el mudéjarismo, característica esencial de Toledo, que es el centro mudéjar por excelencia. Parece ser formado parte de la suntuosa casa-palacio del Emperador Isabel, en la disposición maquetada, tipo arquitectónico de ableno árabe que al fundirse con el cristianismo produce el mudéjarismo, característica esencial de Toledo, que es el centro mudéjar por excelencia. Parece ser formado parte de la suntuosa casa-palacio del Emperador Isabel, en la disposición maquetada, tipo arquitectónico de ableno árabe que al fundirse con el cristianismo produce el mudéjarismo, característica esencial de Toledo, que es el centro mudéjar por excelencia. Parece ser formado parte de la suntuosa casa-palacio del Emperador Isabel, en la disposición maquetada, tipo arquitectónico de ableno árabe que al fundirse con el cristianismo produce el mudéjarismo, característica esencial de Toledo, que es el centro mudéjar por excelencia. Parece ser formado parte de la suntuosa casa-palacio del Emperador Isabel, en la disposición maquetada, tipo arquitectónico de ableno árabe que al fundirse con el cristianismo produce el mudéjarismo, característica esencial de Toledo, que es el centro mudéjar por excelencia

