

ESPIRITU RURAL

Conflictos obreros.

Hoy es en Andalucía donde la huelga de los obreros del campo...

es la siguiente: «Fusionar al personal de Peritos Agrícolas del Catastro con el personal de Ayudantes del Servicio Agronómico Nacional de Fomento formando un solo Cuerpo...

Se presentaron 108 y se aprobaron 50; en 1908 hubo otra convocatoria y se aprobaron 35, y como se ve, el Real decreto de 10 de Octubre de 1903 se viene cumpliendo...

R. MADRAZO.

ASUNTO CATASTRAL

Un ruego.

Como siempre que funcionan las Cortes y se confeccionan los presupuestos generales del Estado, nos encontramos ante la fiebre de peticiones que se desarrolla por las ansias de mejora...

En el siguiente cuadro se pone de manifiesto esa misma producción con respecto al aceite.

RATIFICANDO

Sr. D. Juan Francisco Gascón. Director de La Liga Agraria. Mi distinguido amigo: Ante todo perdono usted que hasta hoy no me haya hecho cargo del comunicado que en el núm. 1.158 del día 30 de Mayo de su estimado periódico, publica D. F. Schlayer...

El parrafito semi-justiciable de que se interviene se debe al deseo de «evitar que sean víctimas nuestros labradores, como ya lo han sido muchos»...

Entrando en el fondo del asunto diremos: 1.º Que, desde luego, «las piezas de recambio que nosotros vendemos, no están fabricadas por las respectivas casas constructoras»...

Table with 2 columns: Item name and Price. Includes Aguiladora «Deering Ideal», Rueda exterior, Cabezal de sierra, etc.

Table with 2 columns: Item name and Price. Includes Atadora «Deering Ideal», Piñón principal, Porta-hilo en el anudador, etc.

Ahora, a comparar, y a ver quien tiene razón. ¡Ah! Se me olvidaba; como contamos con existencias de tales piezas, la comprobación de la exactitud de estos precios es muy sencilla: venir y comprarlas.

Existen, pues, notables diferencias entre las producciones totales de los dos últimos años. El aumento correspondiente a 1913 en la producción de aceituna se cifra en 11.315.435 quintales métricos...

Aspecto del mercado de aceites en Andalucía. A pesar de que los almacenistas de aceite no han aumentado los precios durante la decena, la entrada de dicha grasa en la plaza durante los días habidos...

LA NICOTINA Hemos tenido ocasión de admirar en los grandes campos de frutales del llano del Llobregat los maravillosos resultados obtenidos con el empleo de la nicotina para combatir los insectos.

NOTICIAS DEL MINISTERIO DE FOMENTO. En el último Pleno del Consejo Superior de Fomento se presentó una moción al mismo por el Consejo Sr. Boet, pidiendo decididamente que el Consejo tomara en cuenta un informe contra los Riegos del Alto Aragón...

varias, antes de entregarlas al consumo. También recordamos que no puede manipular la nicotina quien tenga heridas en la cara o manos; que al hacer las pulverizaciones, los trabajadores deben colocarse de modo que el viento empuje las partículas de insecticida hacia las plantas...

Un telegrama de Palma dice lo siguiente, refiriéndose al Príncipe Humberto, heredero de la Corona de Italia. «Este tarde estuvo en los toros; al principio se mostró encantado de la fiesta; pero cuando vio a un caballo con las tripas fuera, fué tal su emoción, que se desmayó. Poco después abandonó, llorando, la plaza.»

LOS HUMOS DE BELLMUNT El Consejo provincial de Fomento de Tarragona, en sesión extraordinaria del 19 de Junio de 1914, y en virtud del expediente instruido por aquel Consejo, por todo cuanto se relaciona con los daños causados en los cultivos por los humos de una explotación minera en el término municipal de Bellmunt...

El Comisario Regio de Fomento de Valencia, Conde de Montornés, organizador del Congreso arrocero recientemente celebrado, y que tan brillante éxito tuvo, ha sido objeto de un honroso homenaje por sus trabajos en favor de la agricultura.

«EL HOGAR ESPAÑOL.» Sociedad Cooperativa de Crédito Hipotecario. ¿Qué pocos son los capitalistas que durante estos dos últimos años no han sufrido pérdidas en sus valores! Fondos de Estado, títulos industriales, acciones bancarias, todo ha sufrido una baja de mayor ó menor consideración.

«EL HOGAR ESPAÑOL.» Sociedad Cooperativa de Crédito Hipotecario. Madrid, Puerta del Sol, 9. - Barcelona, Ronda de San Pedro, 6. - Sevilla, Méndez Núñez, 18. - Buenos Aires, Cerrito, 308.

Notas y recortes. Nos dicen desde Bujaraloz: «Otro año de miseria espera a los desgraciados y sufridos habitantes de este pueblo, mejor dicho, de todo Monegros.»

«EL HOGAR ESPAÑOL.» Sociedad Cooperativa de Crédito Hipotecario. Estamos en plena época de recolección y los pueblos están desiertos, los jornaleros han huído a otras tierras en busca de un jornal que con dificultad cubriera sus necesidades.

«EL HOGAR ESPAÑOL.» Sociedad Cooperativa de Crédito Hipotecario. Espanta el pensar el invierno de hambre que se aproxima, sino viene alguien en auxilio de este desgraciado país.

«EL HOGAR ESPAÑOL.» Sociedad Cooperativa de Crédito Hipotecario. Los riegos del alto Aragón serían una solución, pero si es cierto que el Gobierno no dará más que dos millones anuales, ¿cómo es posible resistir? Cuando darán comienzo las obras por Monegros?

Table with 3 columns: REGIONES, 1912, 1913. Includes Idem occidental, Islas Baleares, Melilla.

Table with 3 columns: REGIONES, 1912, 1913. Includes Castilla la Nueva, Mancha y Extremadura, Castilla la Vieja, Aragón y Rioja, Leonesa, Galicia y Asturias, Navarra y Vascongadas, Cataluña, Levante, Andalucía oriental, Idem occidental, Islas Baleares, Melilla.

Table with 3 columns: REGIONES, 1912, 1913. Includes Castilla la Nueva, Mancha y Extremadura, Castilla la Vieja, Aragón y Rioja, Leonesa, Galicia y Asturias, Navarra y Vascongadas, Cataluña, Levante, Andalucía oriental, Idem occidental, Islas Baleares, Melilla.

Table with 3 columns: REGIONES, 1912, 1913. Includes Castilla la Nueva, Mancha y Extremadura, Castilla la Vieja, Aragón y Rioja, Leonesa, Galicia y Asturias, Navarra y Vascongadas, Cataluña, Levante, Andalucía oriental, Idem occidental, Islas Baleares, Melilla.

Table with 3 columns: REGIONES, 1912, 1913. Includes Castilla la Nueva, Mancha y Extremadura, Castilla la Vieja, Aragón y Rioja, Leonesa, Galicia y Asturias, Navarra y Vascongadas, Cataluña, Levante, Andalucía oriental, Idem occidental, Islas Baleares, Melilla.

Table with 3 columns: REGIONES, 1912, 1913. Includes Castilla la Nueva, Mancha y Extremadura, Castilla la Vieja, Aragón y Rioja, Leonesa, Galicia y Asturias, Navarra y Vascongadas, Cataluña, Levante, Andalucía oriental, Idem occidental, Islas Baleares, Melilla.

Table with 3 columns: REGIONES, 1912, 1913. Includes Castilla la Nueva, Mancha y Extremadura, Castilla la Vieja, Aragón y Rioja, Leonesa, Galicia y Asturias, Navarra y Vascongadas, Cataluña, Levante, Andalucía oriental, Idem occidental, Islas Baleares, Melilla.

Table with 3 columns: REGIONES, 1912, 1913. Includes Castilla la Nueva, Mancha y Extremadura, Castilla la Vieja, Aragón y Rioja, Leonesa, Galicia y Asturias, Navarra y Vascongadas, Cataluña, Levante, Andalucía oriental, Idem occidental, Islas Baleares, Melilla.

Table with 3 columns: REGIONES, 1912, 1913. Includes Castilla la Nueva, Mancha y Extremadura, Castilla la Vieja, Aragón y Rioja, Leonesa, Galicia y Asturias, Navarra y Vascongadas, Cataluña, Levante, Andalucía oriental, Idem occidental, Islas Baleares, Melilla.

Table with 3 columns: REGIONES, 1912, 1913. Includes Castilla la Nueva, Mancha y Extremadura, Castilla la Vieja, Aragón y Rioja, Leonesa, Galicia y Asturias, Navarra y Vascongadas, Cataluña, Levante, Andalucía oriental, Idem occidental, Islas Baleares, Melilla.

SERVICIOS DE LA COMPANIA TRANSATLANTICA

Línea de Buenos Aires.
Servicio mensual saliendo de Barcelona el 4, de Málaga el 5 y de Cádiz el 7, para Santa Cruz de Tenerife, Montevideo y Buenos Aires; emprendiendo el viaje de regreso desde Buenos Aires el día 2 y de Montevideo el 8.

Línea de New-York, Cuba y Méjico.
Servicio mensual saliendo de Génova el 21, de Barcelona el 25, de Málaga el 28 y de Cádiz el 31, para New-York, Habana, Veracruz y Puerto Méjico. Regreso de Veracruz el 27 y de Habana el 30 de cada mes.

Línea de Cuba y Méjico.
Servicio mensual saliendo de Bilbao el 17, de Santander el 19, de Gijón el 20, y de la Coruña el 21, para Habana y Veracruz. Salidas de Veracruz el 16 y de Habana el 20 de cada mes, para Coruña y Santander.

Línea de Venezuela-Colombia.
Servicio mensual saliendo de Barcelona el 10, el 11 de Valencia, el 13 de Málaga y de Cádiz el 15 de cada mes, para Las Palmas, Santa Cruz de Tenerife, Santa Cruz de Cabello, Puerto Rico, Habana, Puerto Limón y Colón, Sabanailla, Curacao, Puerto Cabello, y La Guayana. Se admite pasaje y carga con tránsito para Veracruz, Tampico, Puerto Barrios, Cartagena de Indias, Maracaibo, Coro, Cumana, Carúpano, Trinidad y puertos del Pacífico.

Línea de Filipinas.
Trece viajes anuales, arancando de Liverpool y haciendo las escalas de Coruña, Vigo, Lisboa, Cádiz, Cartagena y Valencia, para salir de Barcelona cada cuatro miércoles, ó sea: 7 Enero, 4 Febrero, 4 Marzo, 1 y 29 abril, 21 Mayo, 24 Junio, 22 Julio, 19 Agosto, 16 Septiembre, 14 Octubre, 11 Noviembre y 9 Diciembre, directamente para Port-Said, Suaz, Colombo, Singapur, Ho Iu y Manila. Salidas de Manila cada cuatro martes, ó sea: 21 Enero, 24 Febrero, 24 Marzo, 21 Abril, 19 Mayo, 16 Junio, 14 Julio, 11 Agosto, 8 Septiembre, 6 Octubre, 3 Noviembre y 1 y 29 Diciembre, para Singapur y demás escalas intermedias que a la ida hasta Barcelona, prosiguiendo el viaje para Cádiz, Lisboa, Santander y Liverpool. Servicio por trasbordo para y de los puertos de la costa oriental de Africa, India, Java, Sumatra, China, Japón y Australia.

Línea de Fernando Póo.
Servicio mensual, saliendo de Barcelona el 2, de Valencia el 3, de Alicante el 4, de Cádiz el 7, para Tánger, Casablanca, Mazagán, Las Palmas, Santa Cruz de Tenerife, Santa Cruz de la Palma y puertos de la costa occidental de Africa.
Regreso de Fernando Póo el 2, haciendo las escalas de Canarias y de la Península indicadas en el viaje de ida.

Línea Brasil-Plata.
Servicio mensual saliendo de Bilbao y Santander el 16, de Gijón y Coruña el 19, de Vigo el 19, de Lisboa el 21 y de Cádiz el 23, para Rio Janeiro, Montevideo y Buenos Aires; emprendiendo el viaje de regreso desde Buenos Aires el 19 para Montevideo, Santos, Rio Janeiro, Canarias, Lisboa, Vigo, Coruña, Gijón, Santander y Bilbao.

Estos vapores admiten carga en las condiciones más favorables y pasajeros, á quienes la Compañía da alojamiento muy cómodo y trato esmerado, como ha acreditado en su dilatado servicio. Todos los vapores tienen telegrafía e hilos.
También se admite carga y se expiden pasajes para todos los puertos del mundo, servidos por líneas regulares.

Alimento acelerador de la postura de las gallinas.

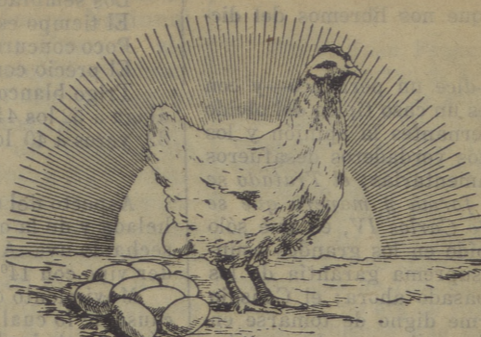

Maravilloso descubrimiento para tener abundancia de huevos en el invierno. La demostración de sus excelentes resultados está en que lo emplean millares de agricultores y entre ellos multitud de Comunidades religiosas: los Padres misioneros de Valmaseda; Ciudad-Rodrigo; Zagarrosa; Segovia; Zamora; Baltar-Ferrol y otros muchos, que pueden dar fe de un brillante éxito. Caja de 3 kilos, 7,50; 5 idem, 11,50; 10 idem, 21 pts. Pedir acompañado importe a La Revista Mercantil, de Valladolid.

INTERNACIONAL INSTITUCIÓN ELECTROTÉCNICA

1.700 ALUMNOS ■ ÉXITO GRANDIOSO DE LA ENSEÑANZA TÉCNICA ■ 1.700 ALUMNOS
Escuela especial libre de Ingenieros MECANICOS, ELECTRICISTAS y MECANICO-ELECTRICISTAS
NUEVA ESPECIALIDAD: INGENIEROS AGRICOLAS
SISTEMA DE ENSEÑANZA POR CORRESPONDENCIA, FUNDADA EN EL AÑO 1903
Diploma de honor y medalla de oro en la Exposición de Valencia y de plata en la de Buenos Aires.
Este sistema, muy económico, no obliga al alumno á cambiar de residencia, siendo compatible con sus habituales ocupaciones, adquiriendo tan sólidos conocimientos que sus Ingenieros han obtenido y obtienen brillantes colocaciones.—Extensas prácticas de Topografía, Hidráulica, Mecánica, Electricidad y Agricultura, con el material mas completo y moderno.—Numeros profesorado.
Para informes, dirigirse á D. Arturo Martín, Ingeniero y Teniente Coronel de Artillería, Director de la Internacional Institución Electrotécnica, Peris y Valero, letras M. G., Valencia (España).

NICOTINA MARCA "LA ESTRELLA", DE 93 Á 94 POR 100 DE PUREZA

La Nicotina no es un específico, sino un producto químico universalmente reconocido como el más poderoso insecticida.
Se emplea en cantidades enormes en todo el mundo para combatir el gusano de la uva, los pulgones, orugas y otros insectos de los árboles frutales, plantas y flores, y la roña y parásitos del ganado.

PÍDANSE PROSPECTOS

Depósito: JUAN BASCOMPTE, S. C., Almacén de Drogas.
Plaza de las Ollas, 8.—BARCELONA

A los Agricultores que tengan de trillar

LO QUIERAN EFECTUAR CON MUCHA RAPIDEZ Y ECONOMÍA DIRIJANSE A LA CASA CONSTRUCTORA DE TRILLOS MECANICOS DE TODOS LOS PRECIOS Y LABOR, CON RESULTADOS A TODA SATISFACCIÓN Y A PRUEBA; 15.000 DE VENDIDOS ESTAN MUY SATISFECHOS SUS POSEEDORES.

Vicente Farré

Ensanche San Antonio (Junto á Gardeny).—Lérida.

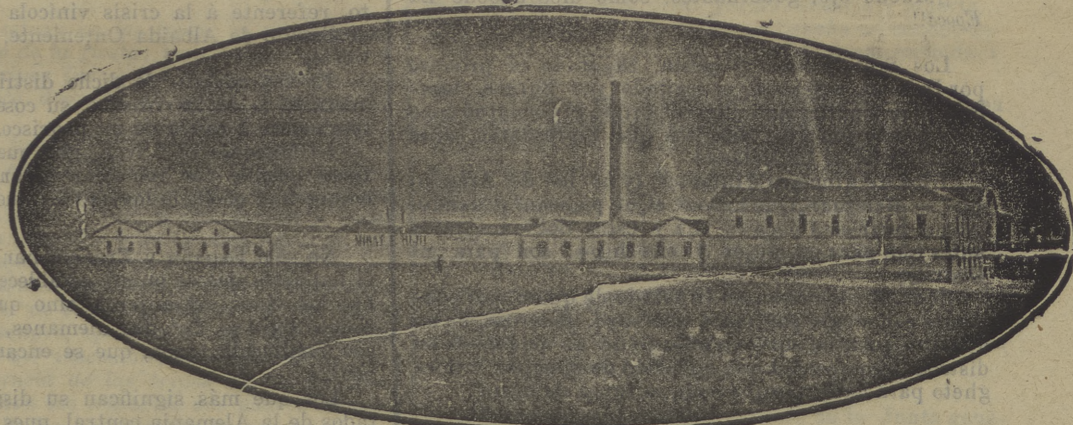

Fábricas de Abonos Químicos y Minerales.

PRIMERAS MATERIAS PARA ABONOS-SUPERFOSFATOS
SULFATO DE HIERRO.—ACIDO SULFÚRICO Y NÍTRICO
ALMIDÓN.—PASTAS PARA SOPA
HIJOS DE MIRAT.—SALAMANCA

SOCIEDAD GENERAL DE INDUSTRIA Y COMERCIO

COMPANIA ANONIMA DOMICILIADA EN BILBAO
CAPITAL: 25.000.000 DE PESETAS
FABRICAS EN
VICAYA (Zuazo, Luohana, Elorrieta y Guturribay), OVIEDO (La Monjoja), MADRID
SEVILLA (El Empalme), CARTAGENA, BARCELONA (Badalona), MÁLAGA,
CÁCERES (Aldea-Moret) y LISBOA (Trafaria).

ÁCIDOS Y PRODUCTOS QUÍMICOS

- Superfosfatos de cal.
- Superfosfatos de huesos.
- Nitrato de sosa.
- Sales de potasa.
- Sulfato de amoníaco.
- Sulfato de sosa.
- Glicerinas.
- Acido nítrico.
- Acido sulfúrico corriente.
- Acido sulfúrico anhidro.
- Acido clorhídrico.

ABONOS COMPUESTOS

y primeras materias para toda clase de cultivos, adecuados á todos los terrenos.

Laboratorios

para el análisis gratuito y completo de los terrenos y determinación de los mejores abonos. (MADRID, Villanueva, 11)

SERVICIO AGRONÓMICO

Importantisimo para el empleo racional de los abonos, bajo la alta inspección del eminente agrónomo Excmo. Señor D. LUIS GRANDEAU.
AVISO IMPORTANTE.—Pídase á la Sociedad la Guía práctica para sacar las muestras de las tierras á fin de que se pueda determinar cuál es el abono conveniente.

Los pedidos deberán dirigirse á MADRID, VILLANUEVA, 11, ó al domicilio social.
Dirección Telegráfica: GEINCO

CAMPOS ELISEOS DE LERIDA

GRAN CENTRO DE PRODUCCIONES AGRÍCOLAS

Director-propietario: D. Francisco Vidal y Codina

PROVEEDOR DE LA ASOCIACIÓN DE AGRICULTORES DE ESPAÑA

Especialidad que recomiendan á esta antigua y acreditada casa

ARBOLES FRUTALES

EN GRANDES CANTIDADES, DE LAS ESPECIES Y VARIEDADES

MÁS SUPERIORES QUE EN EUROPA SE CULTILAN

VIDES AMERICANAS, INJERTOS, BARBADOS Y ESTAQUILLAS

de inmejorables condiciones y absoluta autenticidad.

Un millón de barbados disponibles de Chasselas Berlandieri 41º.

La clase más superior y recomendada para los terrenos calcáreos y secos. Se enviará el catálogo de este año y el listin de precios de vides, franco por el correo á quien los solicite.

CARABAÑA.—AGUAS NATURALES

NaO, SO², 10 HO gr. 267=NaS. 0,67, 0,499

Interesa á todos saber:

1.º Que no existen otras aguas salinas sulfuradas, sulfatado-sódicas que las de CARABAÑA.

2.º Que no existe tampoco ningún otro verdadero manantial de aguas purgantes en explotación que el de CARABAÑA, y que es de origen volcánico.

3.º Que los demás llamados manantiales, son solamente aguas recogidas en hondos pozos ó charcos, productos de exudaciones de terrenos salitrosos, MAGNÉSICOS Y POTÁSICOS, sales nocivas y altamente perjudiciales al organismo humano.

4.º Que en el manantial de CARABAÑA todo es público y todo el mundo puede tomar gratuitamente el agua al nacer para toda comprobación necesaria.

Son Purgantes y Antibiliosas, por su sulfato de sosa; son Depurativas, por su cloruro de calcio, y son Antisépticas, Antihépticas y Antiescrufulosas, por su sulfuro de sodio.—Declaradas por la Ciencia Médica como regularizadoras de las funciones digestivas y regeneradoras de toda la economía y organismo. Son el mayor depurativo de la sangre alterada por los humores ó virus general.

LA SALUD DEL CUERPO INTERIOR Y EXTERIOR

Opinión favorable médica universal con 30 grandes premios, 12 medallas de oro y 10 diplomas de honor.

Se vende en todas las farmacias y droguerías de España y colonias, Europa, América, Asia, Africa y Oceanía.

Almacenes-Depósitos: Doctor Fourquet, 27

LOS PEDIDOS Y CORRESPONDENCIA

al propietario R. J. CHAVARRI, Lealtad, 12,

Apartado de correos 239.—MADRID

TRENOR Y COMPAÑIA

VALENCIA

Fabricación de superfosfatos de cal, de ácido sulfúrico, de sulfato de cerro, de abonos químicos y de guano concentrado á base del de el Perú.

Venta de primeras materias para la fabricación de abonos.

Fabricación de saquerío para envases de Azúcares, Abonos, Granos, Harinas, Minerales, etc.

Dirección para Valencia.—Trenor y Compañía.

Consultas en Madrid.—Dr. E. Eibera, Orellana, 1, principal, derecha.

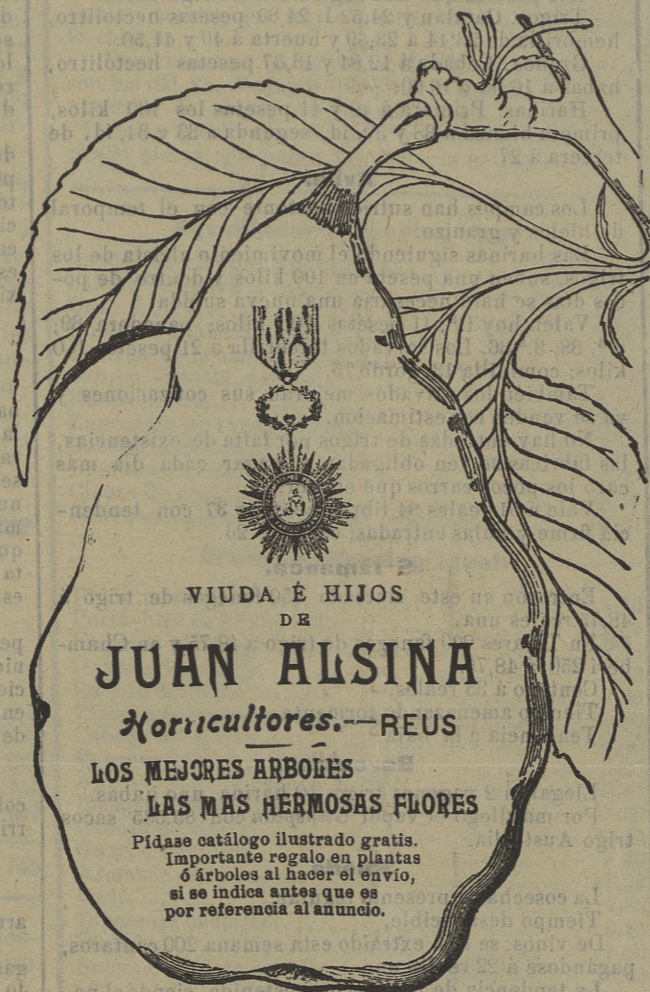

VIUDA É HIJOS DE JUAN ALSINA
Horticultores.—REUS
LOS MEJORES ARBOLES LAS MAS HERMOSAS FLORES
Pídase catálogo ilustrado gratis. Importante regalo en plantas ó árboles al hacer el envío, si se indica antes que es por referencia al anuncio.

MAQUINAS AGRICOLAS Y VINÍCOLAS DE TODAS CLASES

Venta exclusiva de la Sembradora San Bernardo
Segadora atadora Deering Nueva Ideal.
Trilladoras Ruston.
Arados y sembradoras Rud' oak.
Cultivadores Planet J. . .

ALBERTO AHLES Y C.ª FELIX SCHLAYER SUCESOR

BARCELONA Sucursales: Sevilla, Córdoba, Tafalla, MADRID
Paseo Aduana 15 Palencia, Boscoco y Badajoz. Alcalá 48

CASA LEYVA GRANJA AGRICOLA
MAQUINARIA AGRÍCOLA Y VINÍCOLA GRANDES TALLERES DE CONSTRUCCIÓN SEMILLAS DE TODAS CLASES PARA EL GRAN CULTIVO PATATAS TEMPRANAS Y TARDIAS; CLASES SELECTAS VIDES AMERICANAS É INJERTOS
Arados marca LEYVA patentados; lo mejor y más práctico que se conoce.
JUAN LEYVA GRANADA

COSECHEROS Y VITICULTORES

Si queréis obtener vinos bien elaborados y aumentar la riqueza alcohólica, emplead en la vendimia el VINO PHOSPHATE.
Este producto regulariza la fermentación de las uvas y mostos é impide toda clase de alteraciones y enfermedades, dejando los caldos brillantes y de buen paladar.
Si por desgracia tenéis vinos que no han sido tratados con el VINO PHOSPHATE en la vendimia y se han vuelto ácidos, usad con toda confianza el ANTI-ÁGRIO.
Juan Fech Aine.-19, Paseo de la Aduana.-Barcelona,
DEPOSITARIO GENERAL DE ESTOS DOS PRODUCTOS
Envío gratis de catálogos y prospectos espeo' productos para los vinos.

SINDICATO NACIONAL DE MAQUINARIA AGRICOLA.

PASAJE DE LA ALHAMBRA I MADRID
FABRICAS EN BARCELONA Y MIRANDA DE EBRO
ARADOS-SEMBRADORAS
SEGADORAS-TRILLADORAS

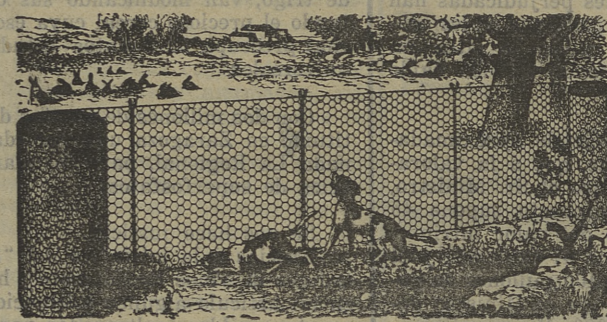

Cercados metálicos de todas clases.
Espino artificial.
Enrejados de alambre para la Floricultura, Avicultura, Agricultura.
Defensas para árboles, gallineros, etc., etc.
Pídase Catálogos, muestras y precios.

RIVIERE

Casa fundada en 1854. Ronda de San Pedro, 58.—BARCELONA
Casa en MADRID: Calle del Prado, 4.

Díaz Vidaurreta y Compañía, Ingenieros, S. en C. Alberto Aguilera, 16.—MADRID

SUCURSALES EN... (Palencia, Mayor, 119, principal. Baza (Granada).

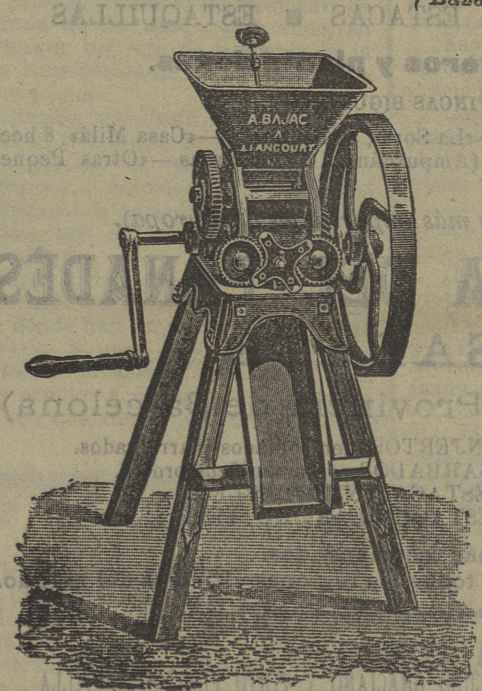

Trituradores "Bajac,"

La sólida construcción de los aparatos de tan acreditada casa constructora es una garantía para el comprador.
Se construyen para accionarlos á brazo cuatro números de diferente tamaño.
Tenemos piezas de recambio para los mismos.

AGRICULTORES ABONAD CON NITRATO DE SOSA DE CHILE
PEDID FOLLETOS SOBRE SU APLICACION
COMITÉ DEL NITRATO DE SOSA DE CHILE
JUAN GAVILAN, Delegado.
Almirante, 19.—MADRID