NUEVA RIOJA

Año II.-Núm. 135. Logroño.·Miércoles, 8 de marzo de 1939.·III Año Triunfal. Martínez-Zaporta, 9

Los comunistas en armas contra el "Consejo de Defensa"

Sobre Madrid, en cuyas calles se oyen disparos de cañón y fusilería, la aviación roja bombardea los núcleos comunistas

Gran parte de la prensa extranjera atribuye el golpe de estado de Casado a Francia e Inglaterra

RUSIA APOYA ABIERTAMENTE A LOS COMUNISTAS

Ante Madrid

Don Carlos y Franco

No es precisamente que la historia se repita, sino que, indudablemente, ofrece ciclos en los cuales el hombre se vé colocado frente a problemas semejantes en sus principios esenciales, a los que tuvo que resolver un antepasado más o menos remoto. Pero, y aquí aparece la verdad del libre arbitrio, no siempre los llamados a resolver aquellos problemas los han enfocado del mismo modo; y si, de consiguiente, distintas han sido las soluciones aplicadas, muy diferentes han sido también las consecuencias que se han seguido. Por eso es tan verdad aquello de ser la historia maestra de la vida.

Y muchas veces nos encontramos más cerca espiritualmente de un hecho más lejano en el tiempo que de otro : lo mejor casi contemporáneo. No cabe duda, que estamos actualmente en circunstancias, en cierto modo más parecidas a las de la guerra carlista que a la crisis "del papelito", ponemos por caso.

Véase lo que dice un historiador, el Conde de Rodezno (1), a propósito de la guerra carlista:

"La campaña militar de la primera guerra civil puede, a nuestro juicio, encerrarse en tres grandes ciclos: termina el primero con la muerte de Zumalacárregui entre el ejército sitiador de Bilbao, y es el período de las grandes organizaciones y austeridades, cuando los pristinos entusiasmos y los ardores neófitos no habían aún desmayado y la Corte de Don Carlos no daba todavía margen a rencillas y ambiciones palaciegas; marca el segundo el mando del Infante Don Sebastián, la época de las expediciones, sobre todo de la Real, que llega a las tapias del Retiro de Madrid, y es esta la etapa de las grandes ilusiones, cuando Don Carlos y sus cortesanos, con la excepción inteligente de Cabrera, creían que sin esfuerzo se les abrirían las puertas de la capital de la Monarquía; y la propia Reina Gobernadora, víctima de los sublevados de la Granja, y desengañada de las huestes revolucionarias, buscaría en los brazos de su tío refugio y amparo para sus desventuras; y es el último, aquel en que, fracasadas las expediciones, vuelve a encerrarse la actividad militar en las provincias del Norte, llevando al ejército la desmoralización que produce siempre el fracaso y la prolongación de unas fatigas sin vislumbre de favorable porvenir."

Como puede verse, el cuadro, en sus grandes líneas generales, es semejante en sus dos primeros ciclos al de la guerra actual —aparte de las semejanzas del fondo de la causa debatida— con, sin embargo, algunas importantes diferencias: en nuestra guerra el primer ciclo (Campaña del Norte) en lugar de terminar con un fracaso como el de los carlistas que no pudieron entrar en Bilbao, ha terminado con un éxito rotundo; no en vano ha dicho Franco reiteradamente que la guerra se ganó en Bilbao.

Pero la **diferencia quizá más fundamental** y trascendental es la distinta actitud adoptada con respecto a Madrid por los caudillos de los ejércitos atacantes de la capital: Don Carlos, en el siglo XIX, Franco, en el siglo XX. La presencia de la Expedición Real ante los muros de Madrid señala, como dice muy bien Rodezno, el período de las grandes ilusiones, el momento en que el Monarca carlista cayó en el grave error de "la fruta madura" esperando que la capital le fuera entregada en bandeja de plata. La tenía al alcance de la mano y no se decidió a cogerla, sino que permaneció unos días en sus cercanías esperando la visita de la Reina Gobernadora que iría a entregársela. Por fiar en el momento supremo en los trapicheos y combinaciones, por "evitar nuevas efusiones de sangre", Don Carlos, noble y bondadoso, perdió la guerra, y la sangre corrió a torrentes por mucho tiempo todavía.

Bien distinta, gracias a Dios, es para el feliz éxito de nuestra Causa, la situación de la guerra actual bajo la dirección del Generalísimo Franco. Nuestras fuerzas están al pie de los muros de Madrid, como estuvieron las de Don Carlos, pero no permanecen allí a la expectativa esperando una turbia combinación que les permita entrar, sí; pero con una victoria de alas recortadas. Nada de eso: las posiciones del Ejército a las puertas de la capital de España no son las de una fuerza dispuesta a la transacción ni a la mediación, sino desde donde unos soldados siempre victoriosos, saldrán para conquistar lo que tan bien ganado tienen o, en otro caso, recibir a los únicos parlamentarios que España y Franco pueden admitir: los que vengan a ofrecer una rendición sin condiciones.

Por eso España mira con perfecta serenidad, tranquilidad y aún diremos que indiferencia, lo que en el Madrid rojo está aconteciendo. **Lo que allí** sucede no puede variar un ápice al fin previsto para la guerra: la victoria plena, total, absoluta y sin mediaciones ni condiciones de las tropas españolas. Por eso Franco no incurre en el trágico error que costó a Don Carlos el perder la guerra; Franco prepara sus soldados y sus municionamientos con absoluta independencia de lo que pueda suceder en Madrid, y el día que sea conveniente dispondrá la entrada en la capital. Franco no necesita pactos ni rendiciones para entrar en la Villa y como no las necesita no espera nada más que de su derecho y su fuerza. Por eso no esperará en vano a que salga el "Consejo de Defensa" a ofrecerle en bandeja de plata las llaves de Madrid, como aguardó inútilmente Don Carlos la salida de la Reina Gobernadora Daña María Cristina. Y así como el noble caudillo carlista hubo de refugiarse nuevamente en las provincias que siempre le fueron fieles, y en las cuales finalmente no pudo lograr el triunfo, Franco se instalará en el corazón de España y ganará plena, total y victoriosamente la guerra. El Generalísimo no escucha los cantos de sirena que perdieron hace ya un siglo, a Don Carlos, junto a los muros de Madrid.

(1). Conde de Rodezno.—"La Princesa de Beira y los hijos de Don Carlos"; segunda edición; Cultura Española.

NO SE INTERPRETA YA EL GROTESCO HIMNO

Nuestros puestos de escucha de radio no consiguieron oír en la noche de ayer, martes, a Unión Radio de Madrid. Solamente, a la hora en que se acostumbra, se leyó desde su consejería de Defensa el parte de operaciones, que dice: "Sin novedades en el frente", y dos notas, una dando cuenta de que había terminado el movimiento insurreccional de Cartagena, ciudad y proximidades, y de la adhesión al Consejo Nacional de Defensa de los jefes y comisarios de la 75 división.

Después de repetido lo anterior para la Prensa, no hubo la consabida despedida a los "camaradas" radioyentes. El lunes, el locutor Medina, ni dijo "nos despedimos de ustedes", se interpretó el que fué himno republicano.

GRAVISIMA SITUACION.— SE CONFIRMA LA HUIDA DE LA PASIONARIA

PERPIGNAN.— Noticias de Madrid comunican que la insurrección comunista está dirigida por oficiales de las guarniciones de Cartagena, Murcia, Guadalajara y Cuenca.

Las de Levante y Andalucía apoyan por el contrario al Consejo de Defensa.

El ala izquierda socialista se ha adherido a la revolución.

Continuamente se escuchan disparos de cañón y fuego de fusilería. Las calles se encuentran convertidas en campos de batalla sembrados de barricadas y trincheras cubiertos de cadáveres.

Se confirma que la tristemente célebre "Pasionaria" ha huído a Argel.

Se sabe también que el Jefe de los comunistas, José Díaz, que se encuentra en Moscú, se ha dirigido a los insurrectos excitándoles a resistir a toda costa.

La situación parece ser muy crítica.

* * *

PERPIGNAN.—Según las noticias recibidas de Madrid las tropas del Consejo de Defensa han conseguido, a primera hora de la tarde, reducir a los comunistas, haciéndoles huír hacia la periferia de la capital.

Agregan esas informaciones, que un gran número de comunistas han sido fusilados, si bien continúa, todavía, la lucha en muchas calles.

* * *

SAN JUAN DE LUZ.—Según noticias procedentes de Madrid varios regimientos del ejército rojo se han sublevado la noche última contra el nuevo Consejo de Defensa, registrándose, por ello, combates de bastante importancia.

Parece que la revuelta ha tenido lugar debido a instigaciones de los comunistas, cuyas organizaciones se oponen a todas las medidas dictadas por el Consejo de Defensa, que continúa reunido con carácter permanente, y ha dirigido un manifiesto a la población, anunciando que los dirigentes serán fusilados y desarmados los que en ella han tomado parte.

NUEVA ALOCUCION DE CASADO

PARIS.—El coronel Casado ha pronunciado la alocución siguiente:

Tengo la satisfacción de proclamar ante el mundo entero que reina la más absoluta tranquilidad en toda España a excepción hecha de Madrid, donde los comunistas a última hora, engañaron a las tropas de algunos batallones, que en criminal aventura pretendieron dar un golpe de audacia, al mismo tiempo que sus dirigentes, con la Pasionaria y Hernández a la cabeza, emprendían la más vergonzosa fuga a Orán, sin despedirse del gobierno, cuyos miembros se trasladaron en avión a Marsella.

La perversidad de estas gentes al pretender crear el caos en España, cuando ésta se consideraba liberada, ha creado en la madrugada de hoy un estado de confusión que proporcionará a Madrid un día de luto, y a la población, cuando ésta había experimentado una de sus grandes alegrías. Españoles hay que salvar a Madrid del desastre.

Terminó vitoreando a la república.

LA AVIACION REPUBLICANA SIGUE SIENDO REPUBLICANA Y ANTIFASCISTA

BURGOS.— La emisora roja Radio Norte decía esta tarde, a las seis y media, lo siguiente:

"Un grupo de soldados, engañados por sus Jefes, estaban luchando al mediodía de hoy, pero fueron sorprendidos por un bombardeo de los aviones republicanos. Estos soldados, que decían llamarse comunistas, se habrán quedado perplejos al ver que los aviones con la bandera tricolor pasaban amenazadores sobre sus cabezas. Estos soldados estaban en la engañosa creencia de que la aviación española estaba servida por comunistas. No, camaradas. La aviación republicana—y buena prueba de ello la constituyen las continuas adhesiones al Consejo Nacional de Defensa, poniéndose incondicionalmente a nuestro lado—está constituída por verdaderos republicanos y antifascistas. La aviación republicana, disciplinadamente, está dispuesta con todas sus fuerzas a conservar su último átomo de dignidad y a cumplir con su deber. Por fortuna, son muy pocos los aparatos que nos faltan, tres o cuatro a lo sumo; mientras los líderes del partido comunista han huído utilizando varios aparatos, vosotros, desgraciados, quedáis a merced de vuestra triste suerte."

LA SITUACION PARECE AGRAVARSE

FRENTE DE MADRID.—La situación en Madrid parece agravarse. Los comunistas y algunas unidades militares se enfrentan abiertamente contra el nuevo Consejo Nacional de Defensa que preside Miaja. Este Consejo ha dado una nota llamando facciosos a los comunistas y amenazando con graves represalias a los que se le opongan.

Esta mañana se han oído desde las trincheras nacionales explosiones de bombas en el interior de la población y tiroteo de fusil y ametralladora.

Las noticias sobre Hernández y "La Pasionaria" continúan siendo contradictorias, pues mientras unos dicen en Madrid que han huído, otros aseguran que están en Madrid dirigiendo el levantamiento comunista contra el Consejo de Defensa.

DICEN QUE EL "CONSEJO DE DEFENSA" TRAERA LA PAZ

BURGOS.—Durante todo el día se ha mantenido la impresión de desorden en Madrid. El Consejo Nacional de Defensa ha hecho repetidos llamamentos invitando a los comunistas a que depongan las armas. Se insiste en la traición de Negrín y en que éste no sirve más que los intereses de Rusia. El Consejo pide a todos que se pongan a su lado para luchar contra el terror comunista. A los milicianos de los batallones comunistas se les ha invitado a abandonar a sus jefes, e incluso a volver las armas contra ellos. La orden ésta es de Miaja.

Besteiro ha hablado también diciendo que la salud de la república está en manos del Consejo de Defensa que actúa para imponer el orden frente a la cobarde huída de Negrín. El gobierno de Negrín carecía de base jurídica legal, el único gobierno legal de la república es el Consejo de Defensa que traerá la paz.

Miaja también ha dicho que ellos traerán la paz y que no quieren más derramamientos inútiles de sangre.

LAS TROPAS PATRULLAN POR LA CIUDAD

LONDRES.— El corresponsal de la Agencia Reuter que ha recorrido Madrid a última hora de esta tarde, declara que los militares patrullan por las calles y que dentro de la ciudad hay absoluta tranquilidad. Las fuerzas comunistas que habían tomado posiciones al lado del antiguo Hipódromo se han rendido.

SE ANUNCIA OFICIALMENTE QUE LA "GLORIOSA" BOMBARDEARA MADRID

MADRID.—Diversas veces, durante el día de hoy la emisora de Unión Radio de Madrid ha radiado el aviso de que para reducir a los núcleos rebeldes comunistas de Madrid, la aviación republicana bombardearía la capital.

También disponía la radio la prohibición para todos los habitantes de la capital de salir de sus domicilios, bajo pena de ser considerados facciosos.

MOSCU ATIZA EL FUEGO

PARIS.— Comunican de Madrid que el dirigente del comunismo español José Díaz ha recibido un telegrama de felicitación de Moscú, con motivo del alzamiento de los comunistas españoles. En el telegrama se anima a los comunistas a que continúen la lucha.

LA PRENSA ALEMANA E ITALIANA Y LOS SUCESOS DE MADRID

BERLIN.— Los periódicos alemanes dedican extensas informaciones a la constitución del Consejo Nacional de Defensa de Madrid, considerándolo como consecuencia de una maniobra franco-británica.

El diario "Naevtausgave" escribe que Burgos no está a la venta y "El Berliner Lokal" estima que ese gesto anticomunista no ha podido extrañar al Generalísimo Franco.

Aluden los periódicos a la iniciativa de la creación del Consejo de Defensa y a la intervención que en ello hayan podido tener algunos Gobiernos extranjeros.

Francia, terminan diciendo, desconoce, sin duda, la actitud del Caudillo español.

* * *

"Il Giornale d'Italia", ocupándose de los acontecimientos de España escribe que la fuga de Negrín pone de relieve la impopularidad del comunismo en España.

No se sabe cuál es el programa del mencionado Consejo rojo, y únicamente se conoce que Casado se había dirigido hace algún tiempo al Generalísimo Franco para tratar de las condiciones de la rendición y que el Jefe del Gobierno español había contestado que exigía la rendición sin condiciones.

El mismo periódico reclama el desarme de las unidades de la flota hispano soviética refugiada en Bizerta y su devolución al Generalísimo Franco.

COMENTARIOS DE LA PRENSA FRANCESA A LOS SUCESOS DE MADRID

PARIS.—Los periódicos de la mañana consagran extensos artículos al desarrollo de la situación en España, coincidiendo la mayor parte en apreciar que la guerra civil española se aproxima rápidamente a su fin.

Ponen de relieve los periódicos que el golpe de Estado de Casado va en primer lugar contra los comunistas, y la siniestro influencia que ejercían sobre Negrín y Alvarez del Vayo.

"Le Petit Parisien" hace resaltar a este respecto que han sido clausurados en Madrid y en la mayor parte de las provincias de la zona roja española los círculos comunistas parte de cuyos dirigentes se encuentran actualmente bajo la vigilancia del Consejo de Defensa.

"L' Oeuvre" dice también que la constitución de dicho Comité es en el fondo uno reacción anticomunista.

Aprecia el diario que el consulado británico en Madrid se había puesto en contacto con Casado para influenciarle a constituír un Gobierno con exclusión de los comunistas.

"El Fígaro" cree saber que Negrín se proponía proclamarse presidente de la república y designar a Alvarez del Vayo como Presidente del Consejo, y que todo estaba preparado para el lunes, siendo la señal el "pucht de Cartagena".

"L' Humanité", no obstante el descontento que le han producido los acontecimientos de Madrid, estima que el golpe de Estado contra la república española ha sido tramado en Londres y París.

SIGUEN LLEGANDO A FRANCIA AVIONES CON DIRIGENTES HISPANO SOVIETICOS

PARIS.— Esta mañana han llegado al aeródromo de Francal, en las inmediaciones de Toulouse, dos aviones procedentes de la zona roja española, en los que viajan 24 personas, entre ellas el ministro de Trabajo del Gabinete Negrín, el ministro de Agricultura Uribe, el comandante de las fuerzas aéreas marxistas Hidalgo de Cisneros y el comandante Juan Lorenzo de la brigada Lister.

NEGRIN SALE DE PARIS EN DIRECCION DESCONOCIDA

PARIS.— Inmediatamente después de su llegada a París, Negrín se trasladó a la estación de Lyon, suponiéndose que se dirige a Suiza.

CUBA SE NIEGA A ADMITIR A LOS FUGITIVOS HISPANO SOVIETICOS

LA HABANA.— Según se afirma en los círculos gubernamentales, el Gabinete cubano se ha negado a acceder a la demanda del Gobierno de París de admitir en Cuba a determinado número de refugiados rojos españoles.

El Gobierno de Cuba aduce entre otras cosas, que la admisión de esos refugiados supondría un aumento del paro forzoso y perjudicaría considerablemente a los obreros cubanos.

CONFUSION Y NOTICIAS CONTRADICTORIAS

BURGOS.— La situación de Madrid parece muy confusa. Desde las siete de la mañana, Unión Radio emite sin parar. Cada diez minutos ha estado dando una nota del Cuartel General del Consejo de Defensa, por la que se prohibe la circulación por las calles de Madrid a partir de las once y media de la mañana a toda persona que no sea portadora de una autorización especial. Posteriormente, a la una de la tarde, Unión Radio manifestó que quedaba anulada la anterior disposición.

También, mientras de Toulouse comunican que González Peña ha llegado a dicha localidad otros dicen que ha salido para Madrid.

TAMBIEN EL MODESTO HA HUIDO

PARIS.—Veinticuatro jefes rojos, entre los que figuran el ministro Regal, el ex-ministro Orive, el ex-jefe de aviación Hidalgo de Cisneros y el jefe de la 5.ª brigada internacional Lister y el General Modesto, llegaron hoy a Toulouse a bordo de dos aviones "Douglas".

DETENCIONES DE COMUNISTAS

PARIS.—Según noticias procedentes de Madrid los partidarios del coronel Casado invadieron los locales de las organizaciones comunistas deteniendo a todos los miembros presentes. Se subra-

(Pasa a la tercera página)

Nuestra posición es la misma: Madrid caerá por las armas o la rendición sin condiciones

BURGOS. — En los círculos responsables se juzga que los últimos acontecimientos de Madrid no cambian el propósito del Gobierno Nacional sobre liquidación de la situación por rendición sin condiciones o por la ofensiva. La potencia militar de los rojos es insignificante y Madrid y Valencia caerán inmediatamente de la ofensiva Nacional.

La "flota republicana", internada en Bizerta

Tres cruceros, varios cazatorpederos y algunos centenares de hombres

PARIS.—El ministro de Marina Compinchi confirmó a las once y media de la mañana la noticia de la llegada de buques rojos a Bizerta.

* * *

LONDRES.—Comunican de Argel que siete barcos rojos españoles conduciendo a bordo a cuatrocientos hombres, de los cuales varios eran oficiales del arsenal de Cartagena, han llegado a Mar el Kebir. Estas unidades esperan aquí que les concedan el permiso de anclar que les han sido negado por las autoridades de Orán.

* * *

BIZERTA.—Los buques rojos llegados frente a este puerto, son los cruceros "Miguel de Cervantes", "Libertad" y "Méndez Núñez" y ocho contratorpederos, "Elcano", "Lepanto", "Almirante Miranda", "Gravina", "Almirante Antequera", "Sánchez Baizcárlegui", "Jorge Juan" y "Ulloa".

* * *

ORAN.—Han llegado de la zona roja un velero, seis buques mercantes y dos lanchas cañoneras.

* * *

PARIS.—A las siete de la tarde, la escuadra roja ha sido internada en la base naval de Bizerta; le serán inutilizados los cañones, retiradas las municiones y sus cuatro mil tripulantes serán llevados a un campo de concentración.

¿La Pasionaria en Marsella?

PARIS.—"La Pasionaria", que llegó, como se sabe, ayer en avión a Orán, ha embarcado hoy a bordo del "Ville D'Alger" con destino a Marsella, y unos 150 milicianos hispanosoviéticos que desean ser transportados a un campo de concentración francés.

PARTE OFICIAL DE GUERRA

Sin novedades dignas de mención.

ACTIVIDAD DE LA AVIACION

En el día de ayer fueron bombardeados los objetivos militares del puerto de Alicante y un depósito de gasolina en Manises.

Se aprovechan del ganado pasado a Francia

SAN JUAN DE LUZ.—Gracias a las facilidade concedidas por ciertos alcaldes de la región de los Pirineos orientales franceses, varias personas propietarias de mulas y caballerías viejas han efectuado el cambio de las mismas por otras mejores y más jóvenes procedentes del ganado llevado a Francia por los rojos en su huída. A tal fin y en perjuicio de los propietarios españoles, estos animales son sustituído en los campos especiales donde los guardan de Cerbere, Collull, los animales jóvenes y buenos por otros desfallecidos y de escaso valor.

SGCB2021

DEL TIEMPO Y TAL.....

Si la lluvia, la leve lluvia que cayó ayer a poco de que la tarde hubiera caído, se hubiera demorado unas horas, nos hubiera permitido pronosticar con acierto siquiera una vez al año. Pueden Vdes. creernos si les decimos que la elevación de la temperatura, que llegó a ser de 29'8 grados y las fluctuaciones de la presión, que anduvo entre 739'5 y 734, nos hicieron temer una precipitación atmosférica próxima.

Se nos adelantó y nos privó de un buen éxito como augures. ¡Qué lástima! ¿Verdad? El día fué primaveral, pero se estropeó la noche. A lo dicho añadiremos que el Sol lució seis horas y cuarenta minutos y que dominó el viento Noroeste y, hasta mañana.—*C. M.*

Avisos y Noticias

Por el Excmo. Revdmo. Sr. Obispo de la Diócesis, ha sido nombrado Coadjutor de la iglesia parroquial de la Colegiata de la Redonda, nuestro estimado amigo, el presbítero Dr. don Pedro Baldomero Larios, director que fué de "Diario de la Rioja" y últimamente Capellán voluntario en el frente.

Reciba el Sr. Larios nuestra más cordial enhorabuena por su nombramiento, deseándole los mayores y mejores frutos en el ejercicio de su sagrado ministerio.

Las misas que se celebren el jueves, día 9, a las nueve y a las nueve y media, en el altar de la Virgen del Carmen, iglesia de Santiago, serán aplicadas por el alma del joven **PEDRO VELEZ PELLEGRINI**, voluntario, camisa vieja de Falange Española Tradicionalista y de las J. O. N. S., que murió gloriosamente por Dios y por España, en el crucero "Baleares".

La familia agradecerá la asistencia a sus amistades.

Por el procurador don Ignacio Macua en representación de don Florentino Manzanedo Marín, se ha interpuesto recurso contencioso administrativo ante el Tribunal Provincial, contra acuerdo adoptado por el Ayuntamiento de Pedroso, por el que se le ha denegado el derecho a promover el oportuno expediente de jubilación.

Dr. Soler Burgos

AUSENTE TEMPORALMENTE
G. MOLA, 61. TELEFONO 22-97

Los señores peritos y testigos a quienes corresponda percibir cantidades por Juicios Orales celebrados en la Audiencia Provincial de Logroño en los meses de enero y febrero últimos, pueden hacerlas efectivas personalmente o por autorización duplicada a persona que sepa firmar, en la Secretaría de la Audiencia, los días laborables de diez a trece.

Estas autorizaciones deberán venir con el sello de la Alcaldía o Juzgado.

La misa que se celebre mañana, jueves, a las siete, en las Hermanitas de los Pobres, será aplicada por el alma del joven

JOAQUIN RUIZ Y RUIZ
(Alférez de Infantería de Bailén)

muerto por Dios y por la Patria en el frente de combate.

Sus padres y demás familia agradecerán la asistencia de sus amistades.

Confortada con los Santos Sacramentos y la Bendición Apostólica de Su Santidad, dejó ayer de existir en Haro, la virtuosa señorita Carmen Martínez Francés, que, así como su apenada familia, contaba en la vecina ciudad riojalteña, con tan numerosas como sinceras amistades, que hoy han de poner seguramente de manifiesto el pesar que la desgracia ha producido, con ocasión de la conducción del cadáver al cementerio, piadoso acto que tendrá lugar a las doce y media.

Descanse en paz la finada y reciban sus apenados hermanos, Blanca y Alfonso; abuela doña Arsenia Lacuesta, hermanos políticos y familia toda, la expresión de nuestro pésame muy sincero.

C. Montoya — GARGANTA NARIZ — VILLANUEVA, 8 — T. 2126

En la Cocina Económica, se recibió un donativo de cinco pesetas, de una persona que no dió su nombre.

La Junta directiva de esta benéfica Institución, le queda agradecida.

URBINA APARATO RESPIRATORIO. RAYOS X
De 12 a 2.
Miguel Villanueva, 2, 2.° Telf. 17-17.

En la sala de urgencia del Hospital Provincial fueron asistidos ayer, Narciso Mues, de 42 años, empleado en la limpieza pública, de herida cortante en un dedo, leve, causada con una botella; Manuel López, de 17 años, tornero, de herida cortante en el dedo pulgar de la mano izquierda, leve, causada trabajando.

"POMADA CEREO cura
úlceras, eczemas, quemaduras, herpes, sabañones ulcerados.

En la Delegación de Hacienda se encuentran puestos al pago libramientos a nombre de los señores siguientes:

Don José María Aguilar, Sres. Hijos de J. A. Aguirre, don Salvador Alútiz, don Matías Aydillo, don Crescencio Bañares, don Manuel Bejano, don Isaac Berdonces, don Teodoro Berrozpe, don Enrique Carrillo, don Antonio Ciordia, don M. Clemente Sanahú, Sr. Sucesor de Blas Díez, D. Manuel Díez, don Juan Eguizábal, don Vicente Escorza, don Edmundo Fernández, don Julio Frías, don Leopoldo García, don Jacinto Garrigosa, Sres. Gastesi, Domínguez y Pascual, don Dionisio Grávalos, don Mateo Gutiérrez, don Juan Pedro Harriet, don Juan Hernando, don Cipriano Jiménez, don Valero Jiménez, don Juan Ladrón, don Amando Loza, don Matías Loza, don Pascual Madurga, don Mauricio María, don Felipe Martínez, don José Martínez Campo, don José Martínez Escobar, don Pablo Martínez Bujanda, don José Moreno, don Leocadio Moreno, don Pedro Moreno Melero, don Jesús Navarrete, don Angel Ochoa, don Pedro Ortiz, don Leopoldo Ortiz, don Victorio Peláez, don Carlos Pérez Barachina, don Luis Pinedo, don Claudio Prado, don Santiago Quémada, Sres. Sucesores de C. de la Riva, doña Leonor Rodríguez, Sra. Vda. de Juan Clímaco Rubio, Sr. Hijo de Viuda de M. Rubio, don Rufino Rudíez, don Eustasio Ruiz, don Francisco Ruiz Aduna, don Manuel Sada, don Eusebio Sáenz de Santamaría, don Urbano Santiago, don Antonio Serrano, don Liborio Sevilla, don Teodoro Tejada, Textil Farmacéutica Riojana, don Isaac Tobía, don Manuel Ulecia, don Lino Uruñuela, don Pedro Uruñuela, don Sabal Urzay, don Ignacio Zapatero, don José Zapatero y Sr. Administrador de la Prisión provincial.

Advertencia a los comerciantes

Don Andrés Bermejo, advierte a los comerciantes que, haciendo todas sus compras y encargos pagados al contado, no satisfará factura alguna hecha al fiado.

Por orden de 3 del corriente mes se concede libertad condicional a 33 penados, encontrándose entre éstos, Juan León Infantes y Gregorio Pérez Gutiérrez de la Prisión Provincial de Logroño.

Los hijos y demás familia de la señora **DOÑA CECILIA LOPEZ SAEZ** (q. e. p. d.), fallecida en Varea el día 27 del pasado mes de febrero, dan las gracias por mediación nuestra, en la imposibilidad de hacerlo personalmente, a cuantos se interesaron por la salud de la enferma y asistieron a los funerales, conducción del cadáver y demás actos piadosos que han tenido lugar con el triste motivo de su fallecimiento.

EMILIO CASAS
ESPECIALISTA EN
PIEL, SIFILIS Y VENEREO
MURO DE LA MATA, 8. DE 11 A 1.

REGISTRO CIVIL

Inscripciones verificadas ayer.

Nacimientos.—Manuel Moreno Robador.

Defunciones—Ninguna.

Matrimonios.—Ninguno.

Sección Religiosa

COLEGIATA.— Jueves Eucarísticos.—HORA SANTA.—A las ocho, Misa de Comunión en el altar de los Angeles aplicada por el alma de don Tomás Martínez. En las demás iglesias la comunión se verificará según costumbre.

Por la tarde, a las siete ejercicio de la Hora Santa, aplicada por el alma de doña Francisca Rubio.

Velará el coro número 19, Beata Juana de Lestonac, cuya celadora es doña Vicenta Pérez.

Falange Española Tradicionalista de las Jons

ORDENES

MILICIA

Servicio de guardia para el día 9 de marzo de 1939

Servicio de día en carreteras.— H. Montes, F. Tamayo, I. Gil López, I. Fernández, F. Ruiz, F. Gonzalo.

Servicio de noche en carreteras.—E. Ugarte, T. Tre, M. García, V. García, J. Solores, H. Castillo.

Servicio de patrullas.—V. Espinosa, A. García Bilbao, A. Carretero, A. Torralba.

Imaginarias de día.—J. Pérez, F. Martínez Briones, J. Ochagvía.

Imaginarias de noche.— B. Garraleta, C. Bretón, E. Alsina.

ORGANIZACIONES JUVENILES

En resolución a las consultas formuladas sobre la fecha que habrá de hacerse constar en las solicitudes de renovación de ingreso en la O. J. se hace presente que dicha fecha habrá de ser la de la primera solicitud.

Se encarece rápido acuse de recibo de la Circular número cuatro e impresos de renovación de solicitudes de ingreso.

Los Delegados que no hayan remitido el estado de movimiento de afiliados lo harán a vuelta de correo.

REMOLACHEROS

Desde hoy podéis adquirir la simiente de la fábrica de Alfaro, en su almacén de Logroño, carretera de Villamediana y en Fuenmayor en casa del representante, Matías Grijalba.

Logroño, 1 de marzo de 1939

Crónicas de la Región

SANTO DOMINGO, 4.

El domingo, a las nueve y media de la noche, llegó a nuestra ciudad por ferrocarril una expedición de refugiados catalanes procedentes de Francia. Un inmenso gentío esperaba en la estación y sus alrededores, y a la llegada de los refugiados acompañó a éstos hasta el Ayuntamiento, y después de unas emocionadas palabras del Delegado don Eduardo Aznar Escuel, fueron alojados en las casas de la ciudad, donde quedaron perfectamente atendidos.

—Se encuentra gravemente enfermo el maestro nacional don Olegario Salazar, Delegado Local de Falange Española Tradicionalista y de las J. O. N. S.

En la Iglesia Catedral se ha celebrado la misa de aniversario por el alma del joven marino del "Baleares", Francisco Portugal, hermano político de Paulino Rioja, a cuya familia repito mi sincero sentimiento.

—Ha fallecido la joven calceatense Elena Prior.

—En viaje oficial ha venido el jefe provincial de Sanidad Militar, teniente coronel don Ignacio Granado Camino, visitando nuestro Hospital Militar.

ARNEDO, 7.

S. E. U.—El Jefe Local del S. E. U., en esta ciudad nos ruega la publicación del presente escrito, ruego que con mucho gusto y gran satisfacción cumplimos. Dice así:

"EL S. E. U. Y LOS DEPORTES".—La Jefatura Local del S. E. U. se propone organizar en breve los detalles más precisos para la educación física y deportiva de la juventud, comenzando por los ejercicios premilitar y físico. Para lograr tan admirables propósitos formaremos equipos que practiquen los diferentes deportes; con la aspiración de llevar a los jóvenes al campo, a gozar de la naturaleza, apartándoles así de otros lugares donde, quizá pueden perder su espíritu y quebrantarse su salud, circunstancias ambas que se hace preciso cuidar con el mayor esmero. En esta labor cuenta el S. E. U. con la ayuda incondicional de la Delegación Provincial de Deportes, en cuya obra tanto entusiasmo está imprimiendo, y es de esperar que la misma ayuda nos sea prestada por quienes siempre se distinguieron por su afición al deporte y por aquellas instituciones que, por la función que desarrollan, están llamdas a favorecer las iniciativas que se expresen en este importante aspecto de la cultura física."

Sinceramente felicitamos a la Jefatura Local del S. E. U. en nuestra ciudad por su actividad y por tan loables iniciativas en pro de la formación de nuestra juventud, orientándola por los sanos derroteros de su perfección físic y moral, apartándola de las simas del vicio que degeneran y envilecen.

No dudamos que en este tan noblísimo empeño, el S. E. U. arnedano se verá asistido por todo el pueblo responsable de Arnedo; nosotros, por nuestra parte, le ofrecemos sin reservas nuestra humilde colaboración.

MUERTO POR LA PATRIA. — En los frentes de combate ha ofrendado su vida en holocausto de la Patria, el soldado arnedano, Tomás Adán Pérez.

Sus restos gloriosos, que fueron trasladados a esta su ciudad natal, recibieron cristiana repultura la tarde del jueves, a cuyo acto se sumó todo el pueblo en masa, sin excepción.

El entierro fué presidido por sus familiares y las autoridades militares y civiles de la ciudad; asistió la banda municipal, y fueron muchas las coronas dedicadas a la memoria del extinto.

Descanse en paz tan heroico combatiente y a sus desconsolados aunque resignados padres don [illegible] doña Isabel Pérez; hermanos Teófilo, Máximo y Teresa, les enviamos nuestro más sentido pésame.

DEL DOMINGO.— Transcurrió con una agradabilísima temperatura que hizo que los paseos se vieran muy animados hasta hora avanzada.

En el Cervantes se pasó la interesante película "Casino de París" que gustó mucho.

MERCADO.— El mercado de ayer, lunes, estuvo bastante animado.

AYUNTAMIENTO.— Sesión del 28 de febrero. Preside el señor Abecia y asisten todos los señores concejales.

Leída y aprobada el acta, se aprobaron diversas cuentas, entre ellas las del agente de este Ayuntamiento en Logroño, correspondientes a 1938, que arrojan un saldo a favor del Ayuntamiento de 4.481'75 pesetas.

Se aprobaron las instancias presentadas por don Pedro Ruiz Alejos, don Francisco Royo, don Jorge y don Eugenio Pascual, y pasan a informe las presentadas por don Segundo Rubio, don Juan Ruiz, don Sinforiano Puerta y don Martín Bayo.

Se concede la baja de vecino a don Aureliano Linares Rivas; se aprueban las instancias presentads por don José María Pérez Medrano y don Julio Sevilla, don José María Abad Garrido y don Pablo Puerta, se desestima la presentada por don Francisco Pérez Aradros, y pasa a informe la de don Esteban Martínez.

Por último se prueba la distribución de fondos para atender a obligaciones del presente mes y anteriores.

Se levanta la sesión.

MATADERO MUNICIPAL.— Durante el pasado mes de febrero se han sacrificado las reses siguientes: Terneras 2, con 276 kilos; lanar y cabrío, 919 reses, con 4.429 kilos. —**El Corresponsal.**

ZARRATON, 6.

NECROLOGICAS.— En muy pocos días han fallecido en esta villa nuestros estimados convecinos Jacinto Bañuelos, Vicente Negueruela y María León, así como una niña de corta edad, hija del Juez municipal, don Felipe Madrigal, que por ser muy estimados, como anteriormente manifiesto, los actos para el sepelio de los mismos, así que los piadosos se vieron concurridísimos. También en el inmediato pueblo de San Torcuato falleció el que fué convecino nuestro hace ya varios años y muy querido, tanto en éste como en el de su última residencia, Agapito Juarros, que al igual que los de los anteriores, los actos de entierro y funerales se vieron muy concurridos. Renovamos a las familias de todos ellos nuestro más sentido y sincero pésame.

MARCHA SENTIDISIMA.— El día 2 del actual salió para Barcelona el que por espacio de unos ocho meses fué nuestro cura párroco don Fortián Camprodón, el cual fué evadido de aquella provincia durante la dominación roja, siendo su marcha sentidísima, y habiendo sido sucedido en referido cargo por don Rafel del Campo que anteriormente lo era del pueblo de Hervías y al que deseamos grata estancia entre nosotros.

EVADIDO.—Hemos tenido la satisfacción e inmensa alegría de abrazar a don José Terrazas Angulo, sobrino carnal del propietario de ésta, don Valentín Terrazas, el cual y días antes de la reconquista de Cataluña, pudo evadirse de la zona roja, no sin antes pasar sus calamidades y peripecias, pues siendo como era periodista del periódico "El Debate", en Madrid, fué por ello muy perseguido.—**A. García.**

ORTIGOSA DE CAMEROS, 6.

RELIGIOSAS.— Estuvieron muy concurridos los oficios costeados por el Ayuntamiento por el joven Laureano Sanz Tierno, que entregó su vida al Señor en su defensa, en el frente de batalla, recibiendo sus familiares claras pruebas de pesar.

Ayer, 5, con motivo del primer aniversario del fallecimiento, por igual causa del soldado Felipe Martínez Marín, tuvimos ocasión de renovar nuestro sentido pésame a sus padres, hermanas y familiares, que acudieron de Lumbreras y El Rasillo, a los funerales que su familia le dedicó.

VIAJEROS.— Procedente del frente pasó a nuestro lado unos días nuestro particular amigo el radiotelegrafista de la División de Caballería, don Pablo Navarro. El joven julio Martínez, que estuvo prisionero de los rojos unos ocho meses, por lo que su familia fué muy felicitada y otro gran número de soldados que por idéntico motivo han disfrutado su merecido descanso.

Para Santander, y con objeto de asistir a los cursillos de Hermandad del Campo, partió la señorita Victoria Martínez, como Regidora de la Organización

En viaje de novios llegron la señora doña Teresa Sáez y el brigada don Manuel Jiménez, a los que expreso mi cordial enhorabuena.

Procedentes de Barcelona, al objeto de reponerse de la mala vida pasada bajo la presión roja, las señoritas Francisca Pérez-Bayo, María Martínez Sáenz, don Francisco Sáenz y distinguida señora doña Pilar, y para dicha población partió don Felipe Martínez, de la Casa Riva y García.

ENFERMA.— Después de una ligera operación de lo que se halla en perfecto estado en San Sebastián, la señorita Tiburcia Rubio, acompañada de sus hermanos Trinidad, Gregorín y Jesús, hacemos votos por que puedan reintegrarse pronto a su hogar, lo que indirá el total restablecimiento de la paciente, lo que muy sinceramente deseo.

Esteban Izurieta.

SE NECESITA SIRVIENTA de 30 a 40 años, sabiendo de cocina, con buenos informes; ganará buen sueldo. Informes NUEVA RIOJA.

CHOPO Y HAYA en rollo, compro. Muebles Segura, Logroño.

VENDO CUARTO PISO en Once de Junio: 6 habitaciones hermosas y fuera de Fiscalía, en 14.500 pesetas. Informes en esta Administración.

VENDO CAMIONETA Citroen, motor Buick, patente pagada, o necesito chófer mecánico. Razón, Sebastián Muro. en Calahorra.

COCHE RENAULT, 8 caballos, se vende. Razón en esta Administración.

TIENDA DE COMESTIBLES. Se traspasa por no poderla atender su dueño. Informes, NUEVA RIOJA.

CASA CIROJA. Facilita semillas de Pepinillos, Cebollitas y Zanahoria roja. Compro Pellas.

DEPOSITO Y AVISOS. San Juan, 11, Casa Ontillera.

Pérdidas

—**Pulsera de cadena** con el emblema de Artillería, iniciales A. T. Se gratificará su entrega en esta Administración por ser recuerdo de familia.

—La persona que hubiera extraviado cierta cantidad de dinero, puede pasar a recogerla en la administración de la Beneficencia Provincial, donde se le hará entrega de ella previa demostración de su pertenencia.

—De un RELOJ de señora marca "Omega", de oro, en el trayecto del Hotel Higinia a la estación de Haro. Se suplica la entrega, por ser recuerdo de familia, en el Colegio de Nuestra Señora la Enseñanza de Haro, o en Logroño a don Hipólito Ibáñez, C. Sotelo, 9, 3.°, dcha. Se gratificará.

—**De un gemelo de oro.** Se ruega su entrega en esta Administración, por recuerdo de familia, y se gratificará.

—De una **cabrita blanca**, en el sendero de la Playa, junto a la Granja del Estado. Se ruega la entrega a Moisés García, en dicho sitio, y se gratificará.

—La persona que haya recogido un RELOJ de pulsera del mostrador de la Fábrica de Dulces de la Sra. Vda. de Arróniz, lo entregará seguidamente en la misma, donde se gratificará; caso contrario se tomará por hurto.

—Quien se haya encontrado una **cartera** que tira a rojo, con cierrapollera, que se perdió el día 3, con bastante dinero, de la zapatería de Ochoa por las escalerillas a la calle Mayor, harán una buena obra entregándola en NUEVA RIOJA, por ser de una pobre viuda necesitada.

APRENDIZ. Se necesita en General Mola, 67. Artículos de viaje. **Ricardo.**

COMPRO ESCALERA para bajar a un patio. Razón, Vara de Rey, 19, 1.°.

HOTEL Y BAR. Por no poderlos atender sus dueños, se traspasa el acreditado Hotel "La Pilar" y el Bar que hay en la planta baja del mismo. Dirigirse al dueño del Hotel, en Santo Domingo de la Calzada.

SE DESEA COMPRAR TARTANA cerrada, en buena conservación, prefiriéndola enganchada. Además, caballería en buen trabajo, para carro y campo, a toda prueba. Razón, Nicolás Calvo, M. Villanueva, 3, Telf. 10-96.

DESEO PISO AMUEBLADO, o tres o cuatro camas y cocina. Razón en esta Administración.

HABITACION para caballero, se cede sólo dormir, sitio céntrico. Razón en NUEVA RIOJA.

TRAJE DE MILITAR, Infantería, hecho a medida, nuevo, se vende. Razón, Once de Junio, 7, 3.°, izquierda.

ALQUILO VARIOS LOCALES, unidos o separados, propios para tienda, oficina, para guardar motocicletas, etc. General Franco, 52.

PANADEROS: Se vende **CALDERA** vapor, nueva. Juan Criales, Santo Domingo. También se vende MOTOR petróleo, 4 H. P.

CASA, propia para labrador, con espaciosa cuadra y corral, se vende en Calahorra. Informa el Corresponsal de NUEVA RIOJA, en Calahorra.

SE ARRIENDA un amplio almacén, en el sitio más céntrico de la capital. Informarán en Mayor, 64, Carbonería.

SE VENDE EQUIPO COMPLETO de niña de primera comunión. Razón en NUEVA RIOJA.

SE VENDE BICICLETA "SAROYA" completa. Esteban Manuel Villegas, Huerta José María Rodríguez, Felipe Remírez.

MAQUINA DE COSER "SINGER", seminueva, marca 16 k 33, industrial, propia para sastres, se vende. Nazario Martínez, en Lodosa.

COCHE CITROEN C-4, 10 H. P., cuatro puertas, se vende en perfecto estado de marcha y documentación. Informes, Garage DUCROS, Duquesa de la Victoria, Logroño.

SE VENDEN HUEVOS PARA INCUBAR, Castellana negra y Prat Leonada. Granja "Los Zamoranos", Camino Viejo de Alberite.

SE VENDE MAQUINA FRIGORIFICA, produce 750 kilos hielo, y MAQUINA HACER GASEOSAS. Razón, J. Charles, Viana (Navarra).

COLECCION SELLOS nacionales y extranjeros, ocasión, vendo baratos. General Franco, 16, Estanco.

SE CAMBIA PISO PEQUEÑO por otro mayor, o se alquila hasta 100 pesetas. Ofertas en NUEVA RIOJA.

SE VENDEN TRES CARROS de varas. Tratar con Eusebio Bravo, carretería, en Alesanco.

SE VENDE EQUIPO completo de niño de Primera Comunión. Para verlo, Muro del Carmen, 5, 1.°.

VENDO COCHE CITROEN 5 HP., motor Lister 8 HP., equipo completo de trilla núm. 1 marca "Ajuria", y necesito Almacén con puerta amplia. General Mola, 14, 3.°, derecha, Pensión Félix Serrano.

SE VENDE COMEDOR, armario de tres cuerpos, mesillas, cuna moderna y otros muebles, impermeable sin estrenar. Razón, NUEVA RIOJA.

SE ALQUILAN 3 ó 4 camas y comedor con derecho a cocina. Informes, Duquesa de la Victoria, 19, 1.°, dcha.

SE VENDE UN PISO con cuarto de baño y calefacción. Razón, Bar Macanas, Zaporta, 16.

Tierras en venta

35 y 50 fanegas, de 1.ª y 2.ª, con regadío seguro todo el año, en carretera de primera. Razón, Muro de la Mata, 1, entresuelo.

VENDO CASA, completa o por partes, con **BODEGA** magnífica, **ALMACEN** amplio y varios pisos económicos y grandes, muy propios para almacenes. Razón, Muro de la Mata, 1, entl.°

NECESITO PASTOR de ovejas. Concepción Manso de Zúñiga, en Torre-Montalvo.

HERMOSA LIBRERIA propia para oficina, se vende. C. Sotelo, 9, 1.°, izq.

SE VENDE UNA VACA primeriza con su ternera, recién parida; clase superior. Tratar con Roque Sáez, en Huércanos.

PLANTA DE ESPARRAGO, de dos años. Venta: Fábrica Trevijano.

DESEO COMPRAR una rueda hidráulica, cinta, con todos sus accesorios; igual se compra en piezas sueltas. Ofertas a Elías González, Fuentes de Magaña (Soria).

VENDO CASITA de planta baja, en el término de "Calaveras", camino de Madre de Dios, con buenas cuadras y solar de 15 metros por 100, rodeado de pared con pozo y estanque. Razón, Cabo Noval, 4, 2.°, Peso.

SE VENDEN 70 OVEJAS con sus crías. Tratar con Manuel Martínez, Depósio de las Aguas, Logroño.

COCINERO o COCINERA, se precisa. Informes, Fonda Las Animas.

MUCHACHO de 16 años, se ofrece para ayudante de oficina. Informes, Fonda Las Animas.

MAQUINA CALCULADORA. En buen uso, se compraría. Informes, Cámara Propiedad Urbana, B. Herreros, 2, 1.°.

BICICLETA se vende seminueva. Bretón de los Herreros, 30, 1.°.

Venta de chopos

El próximo día 19 del actual, a las once horas, en esta Casa Consistorial, se venderá en pública subasta una chopera propiedad de este Municipio.

Herramélluri, 6 de marzo de 1939.
III Año Triunfal.
El Alcalde, **Pascual Ranedo**

SE NECESITA MUCHACHA, para dormir en su casa. Informes en esta Administración.

BICICLETA. Se vende una seminueva. Tratar con Julio Ramírez, en Albelda de Iregua.

COMPRARIA SILLA NIÑO, seminueva. General Franco, 16, Estanco.

SE VENDE CASA amueblada, de dos pisos, en Ezcaray. Razón en la Administración de NUEVA RIOJA.

AFILADOR. Se necesita en la Tonelería Mecánica Riojana.

SIRVIENTA FORMAL, de 40 años, desearía colocarse para sacerdote o caballero. Razón, Herrerías 52, 1.°, d.

COCHE "FORD". SE VENDE en perfecto estado, 17 H. P. Informes, Garage Central.

SE VENDEN DOS CITROEN, V. 12. Razón en NUEVA RIOJA.

OCHAVEROS. Vende una partida, secos, Pedro Pérez, en Tricio.

MAQUINA DE ESCRIBIR Remington usada, se vende. G. Mola, 37, 3.° dcha.

SE VENDE UNA BATERIA de 12 voltios, nueva. Razón, Tejerías Logroñesas, Basilio Lahera.

COMPRO TRAPOS, papeles, hierros y metales viejos y toda clase de gomas y desechos, etc. Siempre los mejores precios. Casa Torres "El Mañó", Manuel Villegas, Carretera de Zaragoza, número 9, Almacén.

Mosáicos

De la Casa Escofet, de Barcelona, Pedidos sobre catálogo. Venta exclusiva, Augusto Bermejo, Junto al Ayuntamiento. Logroño. (a)

Agua de Riva los Baños (Torrecilla)

La mejor para los padecimientos del estómago, riñón, hígado, diabetes y vías urinarias. Insustituíble como agua de mesa. Depósito y venta, Ultramarinos "La Barata", Vara de Rey, 19. Teléfono 10-58. (a)

Academia de Chóferes "España"

CALLE CAPITAN GAONA
INFORMES: "BAR GURUGU" (a)

CARRETERIAS: Buenos teleros y mozos les servirá el Fabricante de Maderas, Pedro García, EZCARAY.

SE COMPRAN JAMONES. Embutidos "IRIS". Carretera de Lardero.

POLLITOS DE UN DIA. Mande con tiempo sus pedidos. Se reciben huevos para incubarlos de encargo, a precios convencionales. Gran Rioja, Vara de Rey, 41, Teléfono 15-99, Logroño.

YUSTE Construcción de obras. - Reparación de edificios.
San Agustín, 16. - Teléfono 1897

SGCB2021

NOTA DEL GOBIERNO MILITAR

Por la Superioridad se comunica lo siguiente:

El General Jefe del Ejército del Centro al General Jefe de la VI Región Militar.—Burgos.

INSTRUCCION ACERCA DE LA PROHIBICION DE ACCESO DE PERSONAL A LA ZONA DE VANGUARDIA DE ESTE EJERCITO A PARTIR DEL DIA CINCO DEL MES ACTUAL

Con objeto de evitar la aglomeración en la zona comprendida entre la vanguardia de este Ejército y la línea de contacto con el enemigo, con esta fecha ha dispuesto:

Primero.—Se señala la línea: Puerto de San Vicente, Guadalupe, Crujillo, Cáceres, Puente de Alconetas, Plasencia, Barco de Avila, Piedrahita, Avila (incluído), Villacastín, Segovia (incluído), Sepúlveda, Aranda de Duero, Burgo de Osma, Soria, Almazán, Medinaceli, Mazarete, Riva de Saelices, a partir de la cual se impedirán el paso del personal, no destinado precisamente a este Ejército, a la zona de territorio comprendido entre esta línea y la de contacto con el enemigo, sea cual fuere el salvoconducto de que vayan provistos y la autoridad de que emane.

Segundo.—Según se indica en la copia que se acompaña, todo aquel personal cuya residencia en la zona de vanguardia de este Ejército sea posterior a primero de enero del año actual será evacuado a retaguardia de la línea marcada en el apartado primero de esta Instrucción.

Como consecuencia de lo anterior y para evitar inútiles molestias al personal residente en esa Región Militar, intereso de V. E. dé la publicidad debida a la presente en el territorio de su mando, comunicándolo a las autoridades civiles para los efectos consiguientes.

Tercero.—El que por circunstancias excepcionales tenga necesidad de trasladarse al territorio comprendido entre la zona de vanguardia de este Ejército y la línea de contacto con el enemigo, inexcusablemente tendrá que hacer visar por mi autoridad en Valladolid (Segunda Sección del Estado Mayor), el salvoconducto que posea. Hay un sello en tinta que dice: Ejército del Centro.—Sección de Información.

Lo que de orden del Excmo. Sr. General Gobernador Militar de la plaza se publica para general conocimiento y cumplimiento.

Logroño, 7 de marzo de 1939.—III Año Triunfal.—De orden de S. E. el Teniente Coronel Jefe de Estado Mayor, **ALFREDO GUEDEA.**

Del caos en la zona roja

(Viene de la primera página)

ya que la situación de Madrid es desesperada.

ANTE EL ROBO Y EL PILLAJE

BURGOS.—El Consejero de Defensa de Madrid coronel Casado, en vista de los robos y asaltos que suceden en la capital, ha autorizado a los ciudadanos a tomarse la justicia por su mano, procediendo a la detención de los que se dediquen al pillaje.

LA ESTANCIA EN PARIS DE NEGRIN Y ALVAREZ DEL VAYO

PARIS.— Negrín y Alvarez del Vayo al llegar a París fueron solamente recibidos por el ex-embajador Pascua. Los jefes rojos se apearon en la estación de Austerlitz para sustraerse a la curiosidad pública.

PASAPORTES A GRANEL

LONDRES.—Se dice que el Consejo Nacional de Defensa de Madrid, va a proporcionar pasaportes a los dirigentes republicanos que quedan en la zona.

EL LEVANTAMIENTO COMUNISTA NO ES SOLO EN MADRID

BERLIN.— El levantamiento de los comunistas, a los que ayudan milicianos de las brigadas internacionales "Lister" y "El Campesino", no solamente en Madrid, sino en Albacete, Guadalajara y Cuenca lograron apoderarse de depósitos de armas.

En Madrid fueron hechos prisioneros y fusilados cincuenta oficiales y soldados comunistas. Los hospitales están llenos de heridos.

LA AVIACION ROJA ACTUA

LISBOA.— Noticias de Madrid dicen que la aviación del Consejo Nacional de Defensa bombardeó intensamente los edificios en que se hicieron fuertes los comunistas.

A las tres de la tarde cesó el fuego de fusilería.

LA U. R. S. S. CIERRA SUS CONSULADOS

MOSCU.—Ante la revolución anticomunista que se ha declarado en la España roja, el gobierno del a U. R. S. S. ha ordenado la salida de dicha zona de los súbditos soviéticos y el cierre de sus consulados en Madrid y Valencia.

El gobierno ha ofrecido asilo a varias personalidades rojas.

DONDE SE DESARROLLARON LOS SUCESOS

LONDRES.— Los sucesos del día en Madrid fueron en los barrios del Hipódromo y de los Cuatro Caminos.

LAS COMUNICACIONES SUSPENDIDAS ENTRE MADRID Y EL RESTO DE LA ZONA ROJA

PERPIGNAN.—Según noticias de Madrid los comunistas han recibido refuerzos enviados por las antiguas brigadas de Lister y del Campesino y, a pesar de las afirmaciones en contrario, se sabe que continúan encarnizados los combates entre los comunistas y las fuerzas partidarias del Consejo de Defensa, especialmente en Madrid, Guadalajara, Albacete y Cuenca, donde los primeros se han apoderado de depósitos de armas.

Las fuerzas del Consejo han capturado a numerosos comunistas siendo fusilados unos 40 oficiales. Sin embargo los comunistas han causado grandes pérdidas a sus adversarios.

Se encuentran interrumpidas las comunicaciones entre Madrid y el resto de la zona roja funcionando solamente las radios.

El Consejo de Defensa ha hecho distribuír armas a la población invitándola a combatir a los comunistas.

LA RADIO SUSPENDE SUS EMISIONES

PARIS.—La radio Madrid ha anunciado la suspensión de sus emisiones a consecuencia de las luchas y tiroteos en las calles que se suceden sin interrupción.

Según las últimas noticias continúa la lucha en las calles.

ACTUAN LOS TANQUES EN LA CAPITAL

PARIS.—En las luchas registradas esta mañana han intervenido los tanques al servicio del Consejo, y aunque los combates continuaban esta tarde, si bien con menos intensidad, noticias radiadas anuncian que la revolución comunista ha sido vencida.

Anunció la radio que todas las fuerzas al servicio del Consejo continúan movilizadas y en pie de guerra para combatir a los comunistas, a los que se ha conminado para que se pongan sin condiciones al servicio del Consejo de Defensa.

EL CORONEL GALAN DIRIGE A LOS SUBLEVADOS COMUNISTAS DE MURCIA

PARIS.— Comunican de Madrid que el general Miaja ha pronunciado una alocución poco antes de suspenderse las emisiones de radio, reprochando el proceder incalificable del partido comunista que, durante todo el día de hoy ha continuado su acción terrorista, mientras los demás partidos habían decidido sacrificar sus ideales en beneficio del pueblo.

El pánico en Madrid es grande y la población atraviesa los momentos más trágicos que se han registrado desde que comenzó la guerra.

Las fuerzas militares de Jaén, Almería, Tarancón y Morata del Tajuña han expresado su adhesión al Consejo de Defensa, y lo mismo han hecho desde París Nicolau D'Olwer y el secretario de la C. N. T., Mariano Vázquez.

Según noticias de Cartagena, el coronel Galán, hermano del sublevado en Jaca en los últimos tiempos de la monarquía, dirige a los comunistas de Murcia, que luchan contra el Consejo de Defensa.

Se sabe que los rperesentantes rojos en París y Fernando de los Ríos, han expresado también su adhesión a la Junta de Defensa, mientras que los representantes en Méjico y la U. R. S. S. continúan fieles a Negrín.

La aviación se ha unido al Consejo de Defensa, excepto cinco aparatos en los cuales han huído varios jefes comunistas.

EN VARIAS PROVINCIAS

PERPIGNAN.— Los elementos comunistas continúan en oposición contra el Comité de Defensa y las células comunistas de todas las provincias provistas de grandes cantidades de armamento, han atacado a las fuerzas gubernamentales.

No han conseguido hasta ahora, como se proponían apoderarse de las emisoras.

HOY

TeatroModerno

A las 5, 7 y 10,30

EN MIERCOLES DE MODA

GRANDIOSO PROGRAMA

LA MARAVILLOSA PELICULA

La alegre divorciada

La Super-Revista Cumbre de las musicales por sus fantásticas canciones, su vertiginoso compás y sus melodías sin fin.

FRED ASTAIRE y la maravillosa GINGER ROGERS. La pareja ideal. Las estrellas de "LA CARIOCA", los artistas insuperables con su dislocante baile "EL CONTINENTAL". La Danza de los Besos. La Locura del Siglo.

¡UN VERDADERO FESTIN PARA LOS OJOS!

MUJERES — SUNTUOSIDAD LUJO — BELLEZA

Una maravillosa película que ha enloquecido a la humanidad y que HARA DESFILAR A TODO LOGROÑO.

Noticias de Navarra

En el kilómetro 36 de la carretera de Tafalla y próximo a dicha ciudad, chocó violentamente contra un árbol un coche de la Comandancia de Ingenieros que era conducido por el soldado José Rivera. Este resultó con heridas graves, quedando hospitalizado en Tafalla, y el coche completamente destrozado.

—Es Los Arcos al pretender cruzar la carretera, la niña de 7 años, Ascensión Goicoechea, fué alcanzada por un auto de la matrícula de Burgos, arrollándola aparatosamente.

Después de asistida convenientemente, fué calificado su estado de pronóstico grave.

—En Muguiro cuando conducía una caballería al herradero la joven de 24 años María Gordaracena, escapó el animal arrastrando a la joven varios metros y produciéndole algunas heridas graves.

Los estudiantes celebraron con animación y brillantez la fiesta de su Patrono Santo Tomás

Como estaba anunciado, en el día de ayer se celebró la fiesta de Santo Tomás.

A las ocho y media se celebró la Misa de Comunión General en la iglesia de San Bartolomé. Hizo el panegírico del Santo el Magistral de la Colegiata y profesor del Instituto Nacional señor Berger. Durante la misma, el Orfeón del S. E. U., bajo la dirección de don Fermín Irigaray, entonó apropiadas composiciones.

Varios centenares de estudiantes se acercaron a la Sagrada Mesa.

LA CARRERA CICLISTA

Conforme a lo anunciado, a las nueve y media de la mañana, el domicilio del S. E. U. fué el punto de cita de la afición ciclista. Allí se dió la salida a los corredores inscritos, partiendo con marcha neutralizada hasta el paso a nivel de la carretera de Burgos, en donde ya se cronometró la hora de salida; la marcha se inicia rápida y pronto se notan sus frutos, pues que algunos corredores se rezagan.

En la cuesta del pantano, en donde se disputa el trofeo del aficionado Serapio Sáenz Torre, se da la primera pugna, cuatro se disputan el premio y llegan al alto con pequeñas diferencias, siendo el primero Sobrón, que pasa a 16'10" minutos de la salida; pasan por Navarrete a gran velocidad a los 25'30". El premio del alto de la cuesta de Entrena es ganado por el mismo corredor que corona a los 44'-35", seguido de cerca por Menchaca. Por Royo pasa a los 52'-30", y ya con ventaja sobre sus contrincantes, ventaja que va en aumento a medida que se acerca a Logroño. En la meta establecida delante del Hospital de Valvanera pasa el ya citado corredor a las 1 hora y 18 minutos treinta segundos, que teniendo presente que el recorrido era de 36 kilómetros, resulta una velocidad media de 27'6 kilómetros por hora. A los 1 h. 22'-10" llega segundo Pouse y a una rueda de desventaja Menchaca. Más tarde se clasifican otros corredores.

Durante la carrera ciclista se jugaron en el frontón de la señora viuda de Rezola, varios partidos de pelota a mano.

PARTIDO DE FUTBOL

En el campo de Las Gaunas, a las once y media, se han alineado a las órdenes de Poli, los onces respectivos de los S. E. U. de Logroño y Haro.

El partido, que ha sido presenciado por gran número de espectadores, ha sido en extremo reñido, alcanzando en muchos momentos la emoción de los partidos de campeonato.

El equipo de Haro ha jugado con gran entusiasmo, demostrando que posee elementos de gran valía.

El partido ha terminado con empate a uno, resultado justo dado lo equilibrado del encuentro y el interés que todos los jugadores han puesto para alcanzar el triunfo.

EL PARTIDO DE PALA

En el mismo frontón de la señora viuda de Rezola se jugó a las tres de la tarde el anunciado partido de pala.

Las parejas fueron constituídas por los aficionados Ruiz de Cenzano y Díaz de Greño por un bando, y Goiri-Celaya, con Díaz Pérez de Azpeitia, por el otro.

El partido a 35 tantos; salen por delante Goiri y Díaz, consiguiendo alcanzar hasta cinco tantos de ventaja, pero los contrincantes aprovechando las condiciones de una pelota adecuada igualan a 12 tantos; desde este momento el partido se hace muy competido, repitiéndose las igualadas a 21, 22, 23 y 24 tantos, saliendo por delante los citados jugadores y llegando a los 35 tantos, término del partido, cuando los contrarios llegaban a 32.

Los numerosos aficionados que presenciaron el partido quedaron complacidos.

LAS FUNCIONES TEATRALES

Dos llenos rebosantísimos se registraron en las funciones del Bretón. Un cuadro artístico del S. E. U., compuesto por la señorita Josefina Marañón, Rafael San Martín, Nicolás Martínez, Julio Ruiz, José Portugal, Hilario Delgado, Melchor Guallart, Alberto Iriarte, Juan José Martínez, Elías Jiménez, Ramón París y Román Díaz, interpretó el drama de Zorrilla "Traidor, Inconfeso y Mártir".

La obra fué representada admirablemente, y todos los artistas actuaron muy bien, mereciendo del nutridísimo público grandes ovaciones. Es difícil para aficionados mantener la emoción dramática. Los de ayer supieron sostenerla. Justo es señalar que cada uno llenó perfectamente las exigencias de su papel, pero como éstas no ofrecían para todos la misma medida se hace necesario destacar, especialmente, la labor de la señorita Marañón, y de Rafael San Martín, que tuvo a su cargo el de protagonista.

La señorita Marañón abrillantó con su voz armoniosa la armonía de los versos del poeta vallisoletano, y puso, con justeza digna del mayor elogio, la emoción requerida en las últimas escenas. Posee una voz maravillosa y un gran talento artístico, y como cuando Dios da, da sin tasa, a estas prendas que tanto lució ayer, une una gran belleza y una extraordinaria simpatía. San Martín venció con acierto las dificultades de su papel y, repetimos, tanto los dichos, como cuantos figuraban en el reparto, contribuyeron a que la representación resultara irreprochable.

EN LOS ESCOLAPIOS

Ayer se celebró en la iglesia de los PP. Escolapios la festividad del Doctor Angélico con la solemnidad y cariño con que la Orden de las Escuelas Pías viene celebrándola desde hace ya más de tres siglos, según lo prescrito por su glorioso fundador San José de Calasanz.

A las diez, se cantó una solemne misa por los profesores y alumnos, celebrada por el R. P. Francisco Rubio, asistido de los PP. Moisés Soto y Laureano Gómez. Con palabra cálida y llena de emoción cantó las glorias del Santo, el P. Antonino Gómez, exhortando a los alumnos a imitar las virtudes del Angel de las Escuelas.

Por interés del mejor servicio de Auxilio a Poblaciones Liberadas, los donativos que hagan con ese fin los españoles residentes en el Extranjero y los propios extranjeros, es preferible sean en especies.

Ideas luminosas..

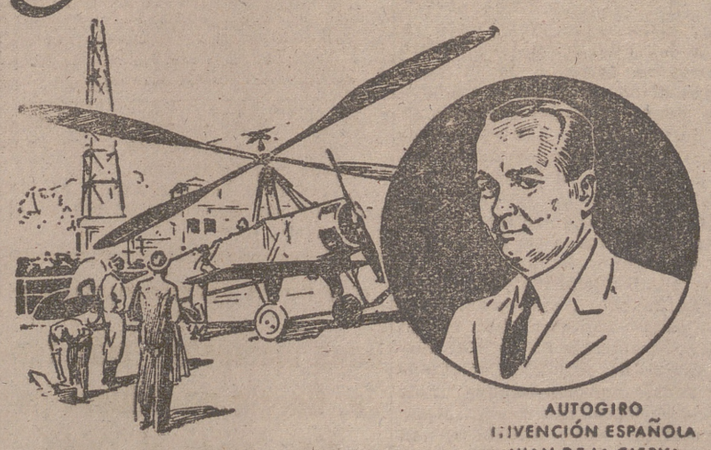

AUTOGIRO
INVENCIÓN ESPAÑOLA
JUAN DE LA CIERVA
1895-1936

Todos los grandes inventos son fruto de ideas luminosas. Existen en el universo materias y energías, que utilizadas con el acierto de una feliz idea producen efectos asombrosos. He aquí el secreto de la INSTANTINA, combinación especial de eficacísimos elementos terapéuticos, inocuos y seguros, que cortan con la máxima rapidez los resfriados y sus consecuencias así como toda clase de dolores.

BAYER

Instantina

EL NUEVO PRODUCTO BAYER QUE JAMÁS PERJUDICA

Gobierno civil de la provincia

Inspección Provincial Veterinaria

Al objeto de disponer de un censo de ganado existente en la provincia, y únicamente para ese efecto, se servirán los alcaldes de la provincia en unión de los Inspectores municipales Veterinarios, hacer un censo de ganado bovino, ovino, caprino y porcino, con arreglo al modelo que a cada alcalde y veterinario se envía; el cual deberá ser remitido a la Inspección provincial Veterinaria una vez confeccionado para el día 25 del presente mes.

Este censo es aparte del que recientemente se ha interesado y como todos los demás censos tienen un fin estadístico, para poder servir de base al fomento y repoblación de la ganadería, y nunca y para efectos de requisa, de lo cual debe persuadirse el ganadero y declarar fielmente sus ganados.

Lo que po resta circular oficial se hace público para general conocimiento y en especial de los alcaldes y veterinarios, cuyo incumplimiento será sancionado.

Logroño, 7 de marzo de 1939.—III Año Triunfal.

El Gobernador civil, **JESUS CAGIGAL GUTIERREZ**

Junta Provincial de Abastos

AVISO A LOS GANADEROS

Disponiendo esta Junta de Abastos de 30.00 kilogramos de maíz, destinado a piensos, se previene a aquellos ganaderos que no pertenezcan al Sindicato de C. N. S. que para poder adquirir las cantidades que les sean necesarias, deberán presentar en esta Junta en el plazo de 10 días las peticiones de compra, haciendo constar en ellas su nombre y residencia, número de cabezas de ganado que sostienen en producción y cría, debidamente clasificados, necesidades normales para su alimentación durante un mes y cantidades de piensos de que dispone.

No serán atendidas las peticiones formuladas de aquellos productores cuyas disponibilidades para la venta de cebada y avena declaradas sean mayores que las que les correspondieran entregar con arreglo a la Orden de 3 de agosto de 1938.

Logroño a 7 de marzo de 1939.—III Año Triunfal.

El Gobernador civil, Presidente,

JESUS CAGIGAL GUTIERREZ

Acuerdos de la Comisión Gestora de la Diputación Provincial

Presidida por don Hilario Amelivia y con asistencia de los señores Diputados Rodríguez Paterna, Fernández, Rosales, San Ildefonso, Aguilar y Sáenz Gil, celebró su sesión ordinaria la Comisión Gestora Provincial, el lunes, 6 del mes actual.

Leída y aprobada el acta de la anterior, se acordó señalar para celebrar la inmediata el día 20 del presente mes, dando principio el acto, a las once.

El señor Aguilar mostró su agradecimiento más sincero a la Corporación, por la parte activa que tomó en los actos celebrados en Santo Domingo de la Calzada con motivo del sepelio de su buena madre doña Tomasa Sáenz Negueruela (q. e. p. d.)

Se aprobaron los proyectos de reparación del camino vecinal de Calahorra al puente de San Adrián, incluso riego asfáltico, por un presupuesto de contrata de 61.245'75 pesetas; el de reconstrucción de muros en el camino vecinal de Logroño a Mendavia, por un importe de contrata de 16.680'07 pesetas, y el de la defensa del puente sobre el río Glera en el camino vecinal de Castañares de Rioja a Baños de Rioja, por un presupuesto de contrata de 10.442'37 pesetas, anunciándose las oportunas subastas para llevar a cabo las obras. También se acordó anunciar segunda subasta, por haber quedado desierta la primera, para llevar a cabo las obras de acopios de piedra machacada para conservación del firme de los Kilómetros 11'800 al 13'400, de la carretera provincial de Nájera al puente de Elciego, por el presupuesto de contrata de 9.646'20 pesetas.

Se aprobaron las relaciones de jornales devengados por los peones fijos en carreteras y caminos vecinales durante el pasado mes de febrero, que ascienden a 296 y 893 pesetas respectivamente.

Se dió lectura a un oficio del Ilmo. Sr. Jefe del Servicio Nacional de Caminos, manifestando el agrado con que ha visto aquella Jefatura Nacional la labor realizada por esta Excma. Diputación Provincial, en los trabajos y gastos realizados en la conservación de caminos vecinales, comunicando al propio tiempo que, con objeto de que esta Corporación, pueda atender a las necesidades más imprescindibles durante los meses de enero, febrero y marzo del presente año, ha solicitado de Hacienda un crédito total de 10.050 pesetas, acordándose quedar enterada con satisfacción, y autorizar al Sr. Ingeniero, Director de la Sección de Vías y Obras Provinciales, para que, una vez que se haga efectiva dicha cantidad, proceda, de acuerdo con los señores Diputados de los respectivos Distritos, al nombramiento de algunos peones que se dediquen al arreglo de cunetas y demás obras que estime más urgentes, elevando los jornales de los mismos al mínimo que tengan fijados en las respectivas zonas.

También se acordó autorizar al señor Ingeniero Director de la Sección de Vías y Obras Provinciales, para que proceda a la reparación general de la máquina apisonadora pequeña, que ha sido devuelta, con algún desperfecto, por el Ayuntamiento de Nieva de Cameros, después de terminadas las obras que se realizaron en el camino vecinal de aquella villa.

Se aprobaron las relaciones de jornales devengados por los peones empleados por la Sección de Construcciones Civiles, durante el mes de febrero último, por un importe de 566'70 pesetas, y varias facturas por suministro de materiales para la conservación de los edificios provinciales en el expresado mes de febrero, por un total de 2.344'45 pesetas.

El Sr. Rodríguez Paterna expuso a la consideración de sus compañeros que, en virtud del encargo que le fué conferido en sesión de 26 de septiembre de 1.938 se había procedido a la plantación de árboles en los terrenos propiedad de la Diputación, en la siguiente proporción: Chopos lombardos, 37.400; chopos canadienses, 31.500, y plátanos, 5.000, en total 73.900 árboles, siguiendo en la plantación los asesoramientos técnicos que, con verdadero entusiasmo, le ha prestado el Sr. Ingeniero Jefe del Distrito Forestal de la provincia, don Jesús Briones, acordándose quedar enterada con agrado, ya que con ello se podrá facilitar gratuitamente, en su día, a los Ayuntamientos de la provincia que lo soliciten, coadyuvando al fomento de la repoblación forestal, tan recomendada por el Gobierno que felizmente rige los destinos de la Nación.

Cumplida la sanción que fué impuesta a un funcionario de esta Diputación, se acordó que desde el día cinco del mes actual pase a figurar en nómina y preste servicio en el Negociado de cédulas personales.

Habiendo cesado, voluntariamente, de prestar servicio en el cargo de vigilante interino de la Casa de Beneficencia, don Ignacio Agustina, se acordó nombrar, en el mismo concepto de interino, a don Faustino Palacios Zabalo.

Se acordó dar las gracias al practicante del Manicomio, don Segundo Santo Tomás, por los servicios que presta en todos los departamentos del Asilo, con motivo de haber sido movilizado su compañero don Jacinto Imaz.

La Comisión quedó enterada de que por don Agustín Martínez, Presidente de la Colonia Riojana de Vizcaya, y cumpliendo un precepto reglamentario, al ser aquella disuelta, había entregado para la Casa de Beneficencia una Bandera con los colores nacionales y el escudo de Logroño; una copa de metal blanco; varias insignias sobrantes de los socios, y un resguardo del Banco de España de 1.185 pesetas, en talones especiales del Gobierno de Euzkadi.

También quedó enterada y conforme, con la operación realizada por el Sr. Presidente, vendiendo un título de 50.000 pesetas nominales, procedente de la herencia de don Florencio Fuentes de la Riva, en favor del Hospital Provincial, al tipo de 88 por ciento, habiendo ingresado en Caja, después de abonar a las Hermanitas de los Ancianos Desamparados de esta capital, 624'67 pesetas, que resultaron a su favor al dividir en dos lotes los títulos de aquella herencia, y rebajar el importe de un cupón, que había cobrado, y abona por separado, la Casa de Herrero y Riva de esta plaza, la cantidad de 42.811,03 pesetas.

Se examinaron y resolvieron varios expedientes de recluídos en el Manicomio, a efectos de pago de estancias por los respectivos Ayuntamientos, y últimamente se aprobaron varias facturas y vales por suministros de artículos al Hospital Provincial durante el pasado mes de febrero.

Auxilio Social

VIVERES A FAMILIARES EN MADRID

Como ampliación y para conocimiento de cuantas personas han entregado paquetes para su distribución entre familiares residentes en Madrid cuando esta capital sea ocupada por nuestro glorioso Ejército, se recomienda que todas aquellas personas que conozcan el número del teléfono del familiar madrileño al que va destinado el paquete, pasen por las Oficinas de recepción, Portugal, 15, a partir de mañana jueves de once a doce de la mañana.

Saludo a Franco: ¡Arriba España!

Plato Unico y Lunes sin Postre

HOY, miércoles

DIA DE PAGO

SGCB2021

Temperaturas de ayer
MAXIMA 20'8 A LAS DOS DE LA TARDE
MEDIA 13'0
MINIMA 4'4 A LAS SEIS DE LA MAÑANA

NUEVA RIOJA

Santos del día
Stos. Juan de Dios, fd.; Julián, Félix, obs.; Quintilo, Cirilo, obs., Filemón, Apolonio, mrs.; Poncio, dc.—S. Félix de Dunwich, apóstol de Britania oriental (646).

La Secretaría General del Movimiento dispone se celebren solemnes fiestas en todas las provincias el Día de los Mártires de la Tradición

Solemnemente ha sido izada la Bandera nacional en los Consulados españoles de Rabat y Casablanca

Un barco con cargamento de víveres es apresado y otro, petrolero, se pasa

NUESTRA REPRESENTACION EN RABAT Y CASABLANCA

BURGOS.—El Delegado de la Alta Comisaría de España en Marruecos, encargado de tomar posesión del Consulado de España en Rabat y del Consulado y escuelas españolas de Casablanca, comunicó hoy al señor Ministro de Asuntos Exteriores, que se ha izado en medio de gran entusiasmo y ante la presencia de los españoles y gran parte de los residentes franceses e indígenae de aquellas localidades, nuestra gloriosa bandera bicolor en los locales mencionados, lo que ha dado ocasión para que la multitud testimoniase su fervorosa adhesión a España y a su invicto Caudillo, el Generalísimo Franco.

ACTOS PATRIOTICOS EN GIJON

GIJON.—Con una misa de campaña en las ruinas del glorioso Cuartel de Simancas, tuvieron lugar los actos organizados con motivo de la inauguración de las Escuelas para Mutilados de Guerra, a los cuales asistió, en representación del Caudillo y Cuerpo de Mutilados de Guerra, el General Millán Astray, que presidió la misa, así como las autoridades militares, civiles y jerarquías del Movimiento, que rindieron justo homenaje a los que lo ofrecieron todo a la Patria.

La ceremonia religiosa tuvo lugar a las once de la mañana. Ante el altar donde se dijo, formaban las fuerzas de la guarnición y en sitio preferente hallábanse los mutilados que asistirán a las clases escolares que se inauguran, así como numerosísimo público que ocupaba totalmente la plazoleta que existe ante las ruinas del Cuartel. Al finalizar el acto, hizo uso de la palabra el General Millán Astray, que, con su verbo cálido y emocionante, contó la legendaria defensa del Cuartel de Simancas, gesta gloriosa de la España inmortal.

Delirantes ovaciones acogieron las palabras del General, después de lo cual autoridades y concurrencia se trasladaron al paraninfo del Real Instituto de Jovellanos, donde se celebró la solemne apertura del cursillo. Hicieron uso de la palabra el Director de la Escuela Superior de Trabajo y el General Millánn Astray, que tuvo, como en su intervención anterior, palabras de honda y emocionante ternura para sus mutilados heroicos.

Tras los gritos de ¡Franco, Franco, Franco! ¡Arriba España!, pronunciados por el General, la banda de música interpretó los himnos del Movimiento, coreados por todos los concurrentes con entusiasmo.

LA FIESTA DE LOS ESTUDIANTES EN SEVILLA

SEVILLA.— Hoy ha celebrado el S. E. U. la fiesta de Santo Tomás, revestida de gran brillantez. Hubo misa en la iglesia de la Universidad, dando guardia en el presbiterio miembros del S. E. U. con la Bandera nacional y de la Organización. Asistieron el canónigo don Antonio Guerra, representando la autoridad eclesiástica, el General Llanderas, el Gobernador y el Alcalde y el Rector de la Universidad, con comisiones y representaciones de Mandos y jerarquías. Estudiantes y coros del S. E. U. cantaron la misa.

Terminada ésta, se celebró un acto en el paraninfo de la Universidad presidido por el Rector.

A las once y media, los estudiantes han hecho hoy pruebas deportivas y por la tarde tuvo lugar una fiesta de arte muy brillante.

PREPARANDO LA LLEGADA DEL MARISCAL PETAIN

BURGOS.— El diario francés "Le Jour" comunica que dos secretarios del Mariscal Petain, agregados a la Embajada, salieron anoche para Burgos con objeto de preparar la llegada del nuevo embajador francés.

LOS MARTIRES DE LA TRADICION

BURGOS.— La Secretaría General del Movimiento ha cursado una circular disponiendo se organicen fiestas en conmemoración solemne de los mártires de la Tradición, el día 10 de marzo.

NIÑOS REPATRIADOS

ZARAGOZA.—Han llegado esta tarde a Zaragoza 71 niños, que fueron enviados al extranjero por los rojos. Merced a las gestiones realizadas por las autoridades nacionales, pueden volver a sus hogares.

Mañana por la mañana continuarán el viaje a Barcelona, pues todos estos niños proceden de familias catalanas.

AUDIENCIAS DEL JEFE DEL ESTADO

BURGOS.—S. E. el Jefe del Estado ha recibido hoy la visita del Vicepresidente del Gobierno y Ministro de Asuntos Exteriores, Conde de Jordana; del Ministro de Agricultura y del General Espinosa de los Monteros.

COMANDANTE LAUREADO

BURGOS.—S. E. el Generalísimo ha impuesto la condecoración de la Laureada al Comandante don Rafael Montero honrándole con esta distinción por su actuación en el frente de Cataluña.

EN LA VICEPRESIDENCIA Y MINISTERIOS

BURGOS.— El Vicepresidente del Gobierno y Ministro de Asuntos Exteriores, Conde de Jordana, ha recibido en el día de hoy las visitas del Ministro de Agricultura y del de Industria. Fué también cumplimentado por los Generales López Pinto y Ruiz del Portal, Presidente del Alto Tribunal de Presas Marítimas y por el señor Gascón y Marín.

* * *

BURGOS.—El Ministro de la Gobernación, señor Serrano Suñer, recibió en la mañana de hoy la visita de sus compañeros los Ministros de Hacienda, señor Amado, y de Industria y Comercio, señor Suances. Por la tarde recibió al Ministro de Agricultura, señor Fernández Cuesta. El señor Serrano Suñer fué además cumplimentado por los Generales Asensio y Barrón y al capitán U. Charles, que le hizo entrega de cien mil pesetas con destino a las poblaciones liberadas.

* * *

BURGOS.—El Ministro de Agricultura ha visitado esta mañana al Ministro de Asuntos Exteriores y a otras personalidades para asistir a la coronación de Pío XII.

El señor Fernández Cuesta saldrá mañana después de comer para la Ciudad Eterna, en unión del General López Pinto y demás miembros de la Comisión que le acompañan.

* * *

BURGOS.—El General Espinosa de los Monteros, que ha cesado en su cargo de Subsecretario de Asuntos Exteriores, ha estado esta mañana en la Casa del Cordón, para despedirse de todo el personal de aquel Departamento. El General, con visibles muestras de simpatía, ha sido despedido por todos.

UN BARCO APRESADO Y OTRO PASADO

BARCELONA.—Esta mañana ha entrado el vapor "Barcelona" llevando a bordo cargamento de carne congelada. Se dirigía a Cartagena y ha sido apresado por nuestras fuerzas navales. También ha entrado en el puerto el petrolero "Torrosa", al servicio de la Campsa roja, que se ha pasado desde el puerto de Marsella a las filas nacionales.

DETENCIONES EN BARCELONA

BARCELONA.— Continúan las detenciones en varios distritos de Barcelona de individuos que cometieron desmanes durante la dominación roja. Entre las detenciones de hoy figuran muchos de los que formaron el comité de control de la compañía de tranvías.

Los vivas estentóreos que lanzas entusiasmado en honor de nuestros combatientes, deben tener una traducción práctica y efectiva: Un obsequio a quienes te proporcionar el motivo. Para ello, debes entregar tu donativo en Frentes y Hospitales.

Ministerio de la Gobernación

NOTA OFICIAL

Se advierte al público en general que hasta nueva orden deberá abstenerse de dirigrse a Burgos para pernoctar o hacer estancia en dicha ciudad, por no existir alojamiento disponible.

La situación en el campo rojo vista desde Francia

La prensa francesa se ocupa con gran interés de los últimos acontecimientos que se desarrollan en el campo rojo. Seguros que desde ningún punto de vista puede prolongarse ya mucho la hora del triunfo aplastante de Franco, se lamenta de la falta de información procedente de Madrid, en donde se asiste a la agonía trágica de un régimen que se ha desmoronado por no haberse sabido tener en cuenta por los diregentes rojos, las enseñanzas de la grau guerra, donde la unificación del mando dió al traste con todas las teorías belicosas del campo enemigo.

Franco, admirablemente puede leerse en "Le Journal", más competente en cuestiones militares, ha sabido acumular los empleos de Jefe de Gobierno y Jefe del Estado. Comenzando por reunir en una falange única todos los partidos que hasta entonces combatían como tiradores, su acción tanto civil como militar, política y social se ha inspirado en una solo idea, la de liberar el país. Lo que ha triunfado en la nueva guerra de secesión de España ha sido la firme resolución de un hombre sobre el desacuerdo de los demás.

†

LA SEÑORITA

CARMEN MARTINEZ FRANCES

ENTREGO SU ALMA A DIOS EL DIA DE AYER. A LAS DIEZ DE LA MAÑANA

después de recibir los Santos Sacramentos y la Bendición Apostólica de Su Santidad

D. E. P.

Sus hermanos Blanca y Alfonso; abuela doña Arsenia Lacuesta; hermanos políticos Alfonso M. Lacuesta, Pedro Parellada y María Luisa Iglesias, demás familia y la razón social "Martínez Lacuesta Hnos. Ltda.", al participar a sus amistades tan sensible pérdida suplican una oración por su alma y la asistencia a los actos abajo indicados, por lo que les anticipan las gracias.

Haro, 8 de marzo de 1939.

FUNERAL Y MISA.—HOY, miércoles, a las ONCE Y MEDIA.
CONDUCCION DEL CADAVER.—A las DOCE Y MEDIA.
CASA MORTUORIA.—General Mola, 91.

Homenaje a los veteranos carlistas en Viana

El General García Valiño asistió a la entrega de despachos de tenientes honorarios del Ejército

Con brillantez y solemnidad extraordinaria, en un ambiente de gran fiesta patriótica, se celebró el domingo en la vecina ciudad de Viana, el fael García Valiño, Jefe del Cuerpo de Ejército del Maestrazgo. También asistieron, con las autoridades locales, entre otras distinguidas personalidades forasteras, doña Leocadia Daroca de Pardo, el presbítero don Constancio López Barco y el señor Sáenz Santamaría, de Logroño.

A las diez se celebró misa solemne en la iglesia de Santa María. A primera hora de la tarde se sirvió una comida en el Ayuntamiento y a continuación tuvo lugar el acto de homenaje a los veteranos, entregándose los despachos a don Robustiano Sola Eslavina, don Agustín Iturmendi López, don Julián Matute Greño, don Lucas Jiménez Alecha y don Santiago Matute Sáenz de Garay.

En este acto pronunciaron discursos el General García Valiño, el Sr. López Sanz y don Jesús Elizalde.

Felicitamos muy cordialmente a los nuevos tenientes honorarios del Ejército.

Toda la población se sumó con el mayor entusiasmo al merecido homenaje y honró los actos con su presencia, el glorioso General don Ra-

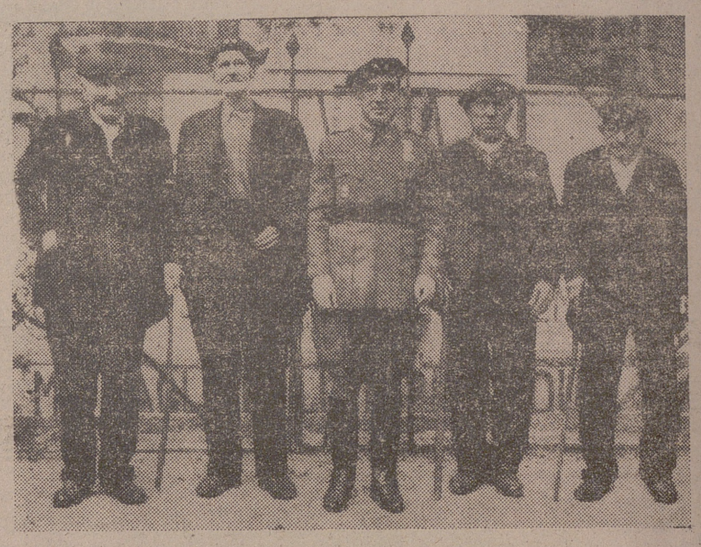

Aumenta considerablemente, en Alemania, el número de matrimonios

BERLIN.—El desarrollo demográfico en el pasado año de 1938 acusa un progreso importantísimo.

Según las estadísticas en dicho año se celebraron 22.000 matrimonios más que en 1937.

Los datos relativos a Austria dan cuenta de haberse registrado, igualmente, un número considerable de matrimonios, cuyo número ha sido de 21.218 durante el tercer trimestre, o sea el doble que en el año anterior.

El número de nacimientos en 1938 ha ascendido a 1.340.000 o sea 19,6 por cada mil habitantes.

A esta cifra hay que añadir 91.000 ocurridos en Austria y 52.000 en el país sudete.

UNA HUIDA CINEMATOGRAFICA

Unos momentos más tarde, Negrín no hubiese podido tomar el avión

TOULOUSE.—Uno de los pilotos de los aviones que han conducido a Negrín y a los suyos dice que éstos pudieron huir debido a que, tan pronto tuvieron conocimiento del golpe de estado, se trasladaron a Albacete, donde no había noticias de aquél y por tanto se desconocían las órdenes severas que dió el coronel Casado para impedir la salida.

En Albacete había cinco aviones de la L. A. P. E., en los cuales montaron, pero uno de ellos no pudo salir por apoderarse de él los soldados antes de que levantase el vuelo, cogiendo a todos los que en aquél iban.

Los pilotos se enteraron del levantamiento en Toulouse.

El ayuno de Gandhi

LONDRES.—Este mediodía ha cesado en su ayuno Gandhi, debido a que, merced a las gestiones del virrey de la India, el jefe del Estado de Raskofk ha prometido formar un consejo asesor de la administración de dicho Estado.

Gandhi, que ayunó durante cuatro días, dos horas y cincuenta y cinco minutos, tomó hoy un vaso de jugo de naranja. En cuanto esté repuesto irá a conferenciar con el virrey.

En su visita a Berlín el ministro de Comercio inglés sólo se ocupará de cuestiones económicas

LONDRES.—El ministro de Comercio, Stanley, ha declarado en la Cámara de los Comunes que en su visita a Berlín se ocupará solamente de cuestiones económicas.

El ministro de la Guerra, Sir Hoare Belisha ha confirmado a su vez que tenía el proyecto de la creación de una legión extranjera británica, que estaría compuesta de refugiados, algunos de los cuales podrían, en determinadas circunstancias, efectuar el servicio en el ejército inglés. Afirmó que en definitiva nada había sobre el particular, ya que el Gobierno no había estudiado todavía el proyecto.

LA CORONACION DE PIO XII

ROMA.— Los preparativos para la coronación del Papa Pío XII prosiguen con gran celeridad. La ceremonia se celebrará el próximo domingo y tendrá una duración de cinco horas.

Se confirma que la administración del Vaticano ha recibido 150.000 peticiones de invitación para asistir a la ceremonia, pero la Basílica de San Pedro, donde ésta tendrá lugar, sólo tiene capacidad para unas cuarenta mil personas.

COMENTARIOS SOBRE LAS PROXIMAS ELECCIONES EN BRUSELAS

BRUSELAS.—Refiriéndose a la disolución del Parlamento "L'Indépendence Belge", solicita que se resuelva inmediatamente el asunto Martens, para evitar que pueda constituirse en divisa de las próximas elecciones.

"La Gaceta" estima, por el contrario, que deben ser las elecciones las que decidan en favor o en contra de Martens.

El diario flamenco "Courant" declara que Martens mantiene sus reivindicaciones, y solicita la autonomía cultural para Flandes.

El "Star" escribe que las elecciones deben decidir entre las dos concepciones del Estado Libre y del Gobierno autónomo flamenco.

DESPIDO DE OBREROS ITALIANOS

ROMA.—Se afirma que Italia no consentirá la estancia de navíos rojos en las proximidades de Siria.

Los periódicos protestan de la actitud de las autoridades francesas de Túnez con respecto a los trabajadores italianos de ese país y ponen de relieve que se efectúan despidos en masa de obreros italianos que se niegan a aceptar la nacionalidad francesa.

El "Daily Expres" pide que se restituyan a Alemania sus antiguas colonias

LONDRES.— Lord Beaverbrock publica un artículo en la primera página de su periódico "Daily Expréss", cuya tirada es la mayor de todos los diarios ingleses, diciendo entre otras cosas que deben ser restituídas a Alemania sus antiguas colonias.

Dirige también duros ataques al sionismo.

Las colonias alemanas hoy en poder de Inglaterra, no forman parte del Imperio británico ni tienen valor práctico para Inglaterra, e incluso constituyen un obstáculo para el Imperio inglés.

La devolución de las colonias a Alemania no es popular en Inglaterra; sin embargo es preciso defender esta idea porque es justa y equitativa.

Refiriéndose al sionismo, escribe, que los árabes son los únicos y verdaderos habitantes naturales de Palestina.

Declara que tanto en lo que se refiere a las colonias alemanas como a la cuestión de Palestina se hace preciso que la opinión pública evolucione con arreglo a la realidad de los hechos.

Un ejemplo lo constituye la Sociedad de Naciones, cuya eficacia es casi nula, y la opinión pública va al fin dándose cuenta de ello, gracias en parte a las campañas del "Daily Expréss".

Puede afirmarse que el organismo de Ginebra está llamado a desaparecer porque no hay nadie que se decida a defenderlo en vista de su inutilidad.

¿Su hospedaje en Barcelona?
HOTEL JARDIN
PLAZA SAN JOSE ORIOL, 1.

SGCB2021