

== Trece años de publicación ==



== no interrumpida ==

Espectáculos de Madrid

REVISTA DIARIA

GUIA DE LA CAPITAL

= NOVELAS = PASATIEMPOS =

CRONICAS DE TEATROS

= TOROS =



Reparto Gratis

- DIRECCION -
2- CONDE DE ROMANONES, 2

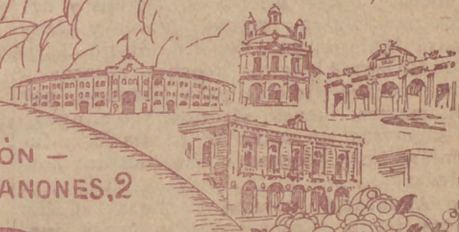

PIANOS
DE LAS MEJORES MARCAS
Alquileres, afinaciones y reparaciones
Unión Musical Española
Carrera de San Jerónimo, 30, y Preciados, 5 - Madrid

Pared Durán



DISTRIBUCION DE NUESTRAS TIRADAS

Todos los días, de doce y media a dos, en los Casinos de Madrid, Bellas Artes, Gran Peña; en los Hoteles Palace, Paris, Inglés, Victoria, Regina y Asturias. De cuatro a cinco (tarde), en los siguientes Cafés y de esta forma: *Martes, Jueves y Sábados*, Cafés Oriental, Lisboa, Puerto Rico, Universal y Colonial. *Miércoles, Viernes y Domingos*, Lyon d'Or, Maison Dorée, Café-Bar La Montaña y Norte. Diariamente se reparte en los Bares Villa-Rosa, Plaza de Santa Ana, 17; «Las Regiones», Jardines, 16 y 18, y en la Peluquería de Moda, Prado, 7.— Lo que avisamos a los señores anunciantes para que lo comprueben.

Para toda clase de anuncios y propagandas dirijanse a la Dirección:

Domingo Faneas • 2, Conde de Pomanones, 2

PRINCIPALES TRENES

M. Z. A.		Horas
Salidas de Madrid		
Expreso Zaragoza-Barcelona (1. ^a y 3. ^a).....	9,40	
Expreso Zaragoza (1. ^a y 3. ^a , comedor).....	15,15	
Expreso Zaragoza - Barcelona (coches-camas, butacas y comedor).....	20,20	
Omnibus Guadalajara (2. ^a y 3. ^a).....	9,50	
Omnibus Guadalajara (2. ^a y 3. ^a).....	13,30	
Omnibus Sigüenza (2. ^a y 3. ^a).....	17 —	
Expreso Andalucía (1. ^a y 3. ^a), coches directos (coches mixtos 1. ^a y 2. ^a clase), directos para Almería; lunes, miércoles, viernes y domingos para Baeza; martes, jueves y sábados para Málaga, por Espeliú, diario.....	9,50	
Expreso Málaga-Algeciras (coches butacas y tercera; coches directos para Granada, por Baeza, martes, jueves, sábados y domingos; para Algeciras, un coche de 3. ^a diario, y lunes, miércoles y viernes, coche comedor hasta Alcázar.....	21,35	
Expreso Andalucía (butacas y camas); Cádiz (butacas diario, y coches-camas martes, jueves y sábados.....	22,40	
Expreso Valencia-Alicante-Cartagena (primera y tercera).....	9 —	
Expreso Aranjuez, Cuenca y Toledo (1. ^a y 3. ^a).....	9,10	
Correo-expreso Cartagena (1. ^a y 3. ^a).....	21,45	
Correo-expreso Valencia (1. ^a y 3. ^a).....	22,10	
Mensajerías Valencia, Alicante, Cartagena y Tarancón.....	11,10	

Llegadas a Madrid		Horas
Correo Barcelona y Zaragoza.....	8 —	
Omnibus Guadalajara.....	8,35	
Expreso Barcelona-Zaragoza (coches-camas y butacas).....	15 —	
Omnibus Sigüenza (2. ^a y 3. ^a).....	9 —	
Expreso Zaragoza (1. ^a y 3. ^a).....	11,30	
Expreso Barcelona-Zaragoza (1. ^a y 3. ^a).....	15,30	
Omnibus Barcelona-Zaragoza (1. ^a , 2. ^a y 3. ^a)..	22 —	
Correo Andalucía.....	20,50	
Expreso Andalucía (coches-camas y butacas)...	7 —	
Correo-expreso Valencia (1. ^a y 3. ^a).....	8,45	
Correo-expreso Cartagena (1. ^a y 3. ^a).....	8 —	
Expreso Málaga-Algeciras.....	8,36	
Omnibus Aranjuez-Tarancón.....	8,10	
Expreso Valencia, Alicante y Cartagena (primera y tercera).....	9,20	
Expreso Toledo, Cuenca y Aranjuez.....	10,49	
Expreso Andalucía.....	20 —	
Mensajerías Valencia, Cartagena, Alicante y Cuenca.....	20,25	
	20,10	

HORARIO DE TRENES DE LA ESTACION DEL NORTE

	SALIDAS	LLEGADAS
Rápido Asturias-Santander (1)...	10,45	19,40
Rápido Francia-Hendaya-Bilbao	10,30	19,—
Expreso Galicia.....	19,30	9,40
Expreso Hendaya-Bilbo-Francia	23,—	8,45
Surexpreso Hendaya - Bilbao - Francia.....	22,—	8,—

DISPONIBLE

DISPONIBLE

	SALIDAS	LLEGADAS
Correo expreso Asturias-Santander... ..	22,20	9,40
Correo expreso Galicia-Hendaya-Bilbao-Logroño... ..	23,15	7,—
Correo mixto Venta de Baños... ..	23,35	6,—
Mixto Hendaya-Bilbao (4)... ..	8,30	18,50
Ligero de Valladolid (3)	8 - 16	12 - 21,30
Ligero Medina del Campo (4)	19,40	10,30
Ligero Medina del Campo (4)	19,40	10,30
Ligero Escorial-Cercedilla (2)... ..	14,10	15,—
Ligero Segovia... ..	8,20	20,45
Tranvía Escorial Cercedilla	9,30	8,40
Tranvía Escorial... ..	7,10 - 18	12,35 - 20
Tranvía Cercedilla (1)	7,45	22,—

- (1) Circula sólo los domingos.
- (2) Diario a Cercedilla y Escorial; jueves y domingos, a Tablada.
- (3) Coches directos, y para Salamanca (vía Avila).
- (4) Circula por la vía de Segovia.

SERVICIOS DE LA CAPITAL

RECAUDACION DE CEDULAS PERSONALES

- Buenavista.*—Cid, 5. Teléfono 55367.
Centro.—Costanilla de los Angeles, 10. Teléf. 18865.
Congreso.—Av. Menéndez Pelayo, 49. Teléf. 54492
Chamberí.—Viriato, 15. Teléfono 34894.
Hospital.—Olivar, 45. Teléfono 71675.
Inclusa.—Oso, 21. Teléfono 74672.
Palacio.—Bola, 3. Teléfono 14919.
Universidad.—Acuerdo, 29. Teléfono 36916.

CORREOS

- Oficina Central de Correos* (Palacio de Comunicaciones).—Plaza de Castelar.
Cartas certificadas.—Horario: de 9 a 13 y 15 a 24. Los domingos, de 9 a 12.
Impresos certificados.—Horario: de 9 a 16, por el pasaje de la calle de Montalbán; de 22 a 24, en la sección de Cartas.
Valores declarados.—Horario: de 9 a 13,15, de 14 a 18 y de 19 a 24.
Giro postal.—Interior: de 9 a 21.—Internacional: de 9 a 18.
Paquetes postales.—De 9 a 2 y de 14 a 17.
Tarjetas de identidad.—Peticiones, de 10 a 12 y de 16 a 18.
Caja Postal de Ahorros.—Entrada, por el pasaje de la calle de Alcalá. Horario: los lunes, martes, miércoles y jueves, de 9 a 13; los viernes no hay servicios; sábados, de 9 a 13 y de 17 a 19; domingos y festivos, de 9 a 12.
Servicio aéreo de Barcelona y Sevilla.—La correspondencia se entregará en la ventanilla de urgente, y

(Continúa en la pág. 6)

FELIPE ACEITES, JABONES Y LEGUMBRES DE TODAS CLASES

Servicio a domicilio

SANTA ENGRACIA, 109 • Teléf. 40997 • MADRID

Sastrería GALINDO

CORTE PROPIO

TRAJES DE ÚLTIMA MODA



GABARDINAS □ GABANES

VISITE SU NUEVA SUCURSAL:

Avenida de la República, 6 (Puente de Vallecas).
 SE ADMITEN GÉNEROS PARA SU CONFECCIÓN
 8, Concepción Jerónima, 8.—Teléfono 72.746

VILLA-ROSA RESTAURANT

El mejor y más típico en su género y el preferido por la buena Sociedad

SERVICIO PERMANENTE

Plato del día - Servicio a la carta

Visite usted VILLA-ROSA

Plaza de Santa Ana, 17.—Teléfono 12.270

LA REGIONAL

VINOS FINOS DE MESA :: SERVICIO A DOMICILIO

Gran vino «EL PADRE ETERNO»

:: y blanco «LA PALMA» ::

1, LOS MADRAZO, 1.—TELEF. 13563



LOS MAS IMPORTANTES BANCOS

- Central.—Alcalá, 31.—Teléfono 11140.
- Calamarte.—Alcalá, 44 y 46.—Teléfono 12890.
- Ahorros y Construcciones.—Prim, 5.—Teléf. 10993.
- Avila.—Peligros, 1.—Teléfono 10164.
- Alemán Trasatlántico.—P.º Prado, 16.—Tel. 12955.
- Bilbao.—Alcalá, 16.—Teléfono 12866.
- Castilla.—Pl. Independencia, 2.—Teléf. 52001.
- Cataluña.—Av. C. Peñalver, 19.—Teléfono 14664.
- Crédito Industrial.—P.º Recoletos, 6.—Tel. 53834.
- Crédito Local de España.—Alcalá, 22.—Tel. 12850.
- España.—Alcalá y Salón del Prado.—Teléf. 11110.
- Español de Crédito.—Alcalá, 14.—Teléfono 11126.
- Español de Crédito Hipotecario.—Sagasta, 4.
- Español del Río de la Plata.—Alcalá, 57.—Tel. 11040.
- Germánico-América del Sur.—C.ª S. Jerónimo, 32.
- Hipotecario.—Paseo de Recoletos, 12.
- Hispano-Americano.—Plaza de Canalejas, 1.
- Hispano de Edificación.—Av. C. Peñalver, 8 y 10.
- Industria y Comercio.—C.ª San Jerónimo, 43.
- Matritense.—San Agustín, 3.
- Nacional de Mutualidades.—Serrano, 5.
- Sáinz.—Alcalá, 12.
- Urquijo.—Alcalá, 55.
- Vitalicio de España.—Alcalá, 25.
- Vizcaya.—Nicolás M.ª Rivero, 8 y 10.
- Zaragozano.—Nicolás M.ª Rivero, 4 y 6.
- Anglo South American.—Av. C. Peñalver, 21.
- Crédit Lyonnais.—Alcalá, 10.
- Bolsa de Madrid.—Plaza de la Lealtad.

TEATROS DISTINGUIDOS

- Calderón.—Atocha, 12.—Teléfono 10187.
- Price.—Plaza de García Hernández, 7.—Teléf. 51908.
- Cómico.—Mariana Pineda, 10.—Teléfono 10525.
- Eslava.—Pasadizo de San Gimés.—Teléfono 14032.
- Español.—Plaza de Santa Ana.—Teléfono 12121.
- Fontalba.—Av. Pi y Margall, 6.—Teléfono 14419.
- Isabel.—Barquillo, 14.—Teléfono 14778.
- Lara.—Corredera de San Pablo, 17.—Teléf. 11631.
- Pavón.—Embajadores, 11.—Teléfono 72315.
- Teatro Maravillas.—Malasaña, 6.—Teléfono 36993.
- Muñoz Seca.—Plaza del Carmen.—Tel. 11875.
- Cervantes.—Corredera baja, 41.—Tel. 12114.
- Beatriz.—Claudio Coello, 45.—Tel. 53108.

ANUNCIE SIN DEMORA

SI QUIERE que su COMERCIO o INDUSTRIA PROSPERE EN NUESTRO EXTRAORDINARIO

TOROS Dereparto gratis todas las - CORRIDAS DE TOROS -

2, CONDE DE ROMANONES, 2

MARIA ISABEL

(Compañía Martí-Pierre)

A las 6,30 y 10,30,

Mayo y Abril

¡Gran éxito!

MARAVILLAS.—Todas las noches. Las Insaciables del maestro Guerrero.

ROMEA—Varietés.

ESPAÑOL.— Tarde y noche. Grandes espectáculos (ver carteles)

MUÑOZ SECA.—A las 6 y 10,30. Mi abuelita la p...

MARTIN.—Las Leandras. Pecata mundi, del maestro Guerrero.

BEATRIZ.—A las 6.30 y 10. El mesón de la Gloria.

COLISEVM.—Todos los días. Grandiosos programas de cine sonoro.

CIRCO DE PRICE (Nueva Empresa)

Formidable Compañía de Circo

Los 25 caballos de carrera

15 superatracciones, las más modernas de Europa

¡No falten al Circo de Price!



RA HOY

Los mejores billetes para TEATROS
y demás espectáculos se sirven en

LA TEATRAL

Carrera de San Jerónimo, 22 Teléfono 11587

LOS MEJORES CAFES

- Oriental.—P.^a del Sol, 11 y 12.—Teléfono 13005.
- Lisboa.—Mayor, 1.—Teléfono 15800.
- Puerto Rico.—P.^a del Sol, 3.—Teléfono 14804.
- Universal.—P.^a del Sol, 15.—Teléfono 15807.
- Colonial.—Alcalá, 3.—Teléfono 12603.
- Maison Dorée.—Alcalá, 22.—Teléfono 15804.
- La Montaña.—Alcalá, 2.—Teléfono 15020.
- Norte.—Montera, 54.—Teléfono 16802.
- Colón.—Alcalá, 17.—Teléfono 16022.
- Correos.—P.^a del Sol, 10.—Teléfono 12466.
- Gijón.—Paseo de Recoletos, 21.—Teléfono 12607.
- Regina.—Alcalá, 19.—Teléfono 12426.
- Granja El Henar.—Alcalá, 40.—Teléfono 12079.
- Kutz.—Av. C. Peñalver, 16.—Teléfono 14219.
- Levante.—Puerta del Sol, 4.—Teléfono 12708.
- Madrid.—Alcalá, 9.—Teléfono 10257.

CASAS DE SOCORRO

- Buenavista: Castelló, 65, teléfono 52430.—Centro:
- Navas de Tolosa, 3, teléfono 10025.—Congreso:
- Fuencarral, 8, teléfono 10048.—Congreso (sucursal):
- Hermosilla, 51, teléfono 30204.—Chamberí: Eloy
- Gonzalo, 15, teléfono 30271.—Chamberí (sucursal):
- Santa Engracia, 130, teléfono 30268.—Hospicio:
- Augusto Figueroa, 43, teléfono 16139.—Hospital (su-
- cursal): Santa Isabel, 36, teléfono 74424.—Inclusa:
- Encomienda, 21, teléfono 70254.—Latina: Carrera
- de San Francisco, 8, teléfono 70050.—Latina (sucur-
- sal): General Ricardos, 4, teléfono 70755.—Palacio:
- Cristino Martos, 5, teléfono 30073.—Palacio (sucur-
- sal): Plaza del Puente de Segovia, 3, teléfono 70120.
- Universidad: Alberto Aguilera, esquina a Valleher-
- moso, teléfono 32142.

RUMBOS PARA AUTOMOVILES

- Madrid-Irún (por Aranda), 488 kilómetros.
- Madrid-Irún (por Valladolid), 558 kilómetros.
- Madrid-Irún (por Soria), 496 kilómetros.
- Madrid-Bilbao (por Aranda), 396 kilómetros.
- Madrid-Santander (por Aranda), 393 kilómetros.
- Madrid-Santander (por Valladolid), 466 kilómetros.
- Madrid-Gijón (por Valladolid), 476 kilómetros.
- Madrid-Vigo (por Salamanca), 665 kilómetros.

== GRAN EXITO SERA ==
LA SALIDA QUE EN BREVE PREPARAMOS
DE NUESTRO EXTRAORDINARIO
TEATROS De reparto, tambien gratis
- TODOS LOS DOMINGOS -

PIDAN SITIO PARA SU ANUNCIO -- 2, CONDE DE ROMANONES, 2 --
Y TRIUNFARA EN SUS NEGOCIOS

PAVÓN

Compañía de Comedias

las 6,30 y 10,30,

LAS NIÑAS DE DONA SANTA

EXITO INMENSO!

Butacas DOS pesetas

MONTALBA. — A las 6,30 y

10,30, Compañerita del alma.

ASTORIA.—A las 6,30 y 10,30,

el divino impaciente.

ARA.—A las 6,30 y 10,30

Mi chica.

VICTORIA.—A las 6 y 10,30,

La ronda de las brujas.

ALDERON. — A las 6,30 y

10,30. La Chulapond.

ENAVENTE. ¡ Todos los días!

El boticario. A Lapuerta. Exitos

ANUNCIE

EN

ESPECTACULOS MADRID

la certificada, en la de estos servicios. Para Barcelona, hasta las 8; para Sevilla, hasta las 13. Se admiten giros postales por vía aérea.

Servicio aéreo para el extranjero.—Se entregarán los envíos en la Administración Central. El servicio aéreo es diario, excepto para América del Sur, que sale los domingos de Alicante.

Informaciones.—En el «hall» del Palacio de Comunicaciones hay un servicio de información de Correos, Telégrafos y Turismo. Días laborables: de 9,30 a 14 y de 15 a 19,30; festivos, de 9,30 a 12.

CONSULADOS Y CANCELLERIAS

- Alemania.**—Fortuny, 11. Horas: 10 a 13.
- Argentina.**—Montesquiza, 14. De 11 a 13.
- Austria.**—Alcalá, 16. De 17,30 a 20.
- Bélgica.**—Paseo de Recoletos, 21. De 9 a 13 y 15 a 19.
- Cuba.**—Av. Eduardo Dato, 20. De 11 a 14.
- Checoslovaquia.**—Miguel Angel, 23. De 10 a 12.
- Chile.**—Rosalía de Castro, 36. De 15 a 18.
- China (Legación).**—Velázquez, 103. De 11 a 13.
- Estados Unidos.**—Avenida Conde de Peñalver, 16. De 10 a 13 y 15 a 17.
- Francia.**—Villalar, 11. De 10 a 13.
- Gran Bretaña.**—Fernando el Santo, 16. De 10 a 13.
- Holanda.**—Fernando el Santo, 24. De 16 a 18.
- Hungría (Legación).**—Paseo de la Castellana, 49. De 10 a 13.
- Italia.**—Almudena, 2. De 10 a 14 y 16 a 20.
- Japón (Legación).**—Alcalá, 97. De 11 a 14 y 16 a 18.
- Méjico (Legación).**—Hermanos Bécquer, 3. De 10,30 a 14.

MUSEOS

- Museo del Prado (Arte Antiguo).** Paseo del Prado.—Todos los días, de 10 a 16. Precio, una peseta. Jueves y domingos, gratis.
- Museo Municipal.** Fuencarral, 84.—Todos los días (menos los martes), de 10 a 14. Precio, una peseta. Jueves y domingos, gratis.
- Museo Nacional de Artes Decorativas.** Sacramento, número 5.—Los días laborables, de 11 a 1 y de 16 a 19, gratis. Los domingos, sólo por la mañana.
- Museo Nacional de Ciencias Naturales.** Palacio de Bellas Artes (Hipódromo).—Horas de visita: todos los días (menos los lunes por la mañana y los festivos por la tarde), de 9 a 1 y de 3 a 6, gratis.
- Museo Naval.** Ministerio de Marina.—En organización.
- Museo Pedagógico Nacional.** Paseo de la Castellana. Los días laborables, de 10 a 16, una peseta.
- Museo de Reproducciones Artísticas.** Alfonso XII, número 28.—Los días laborables, de 9 a 16, gratis
- Museo Sorolla.** Francisco Giner, 37.
- Museo Romántico.** San Mateo, 13.—Los días laborables, de 11 a 16, gratis.
- Museo Instituto de Valencia de Don Juan.** Fortuny, número 43.—Por invitación.
- Palacete de la Moncloa.**—Todos los días, de 11 a 16,30.
- Parque Zoológico.** Retiro.—Todos los días. Precio, 0,30 pesetas.
- Real Armería.** Palacio Nacional.—Todos los días, menos los viernes, de 9,30 a 13,30.
- San Antonio de la Florida (Frescos de Goya)** Paseo de la Florida.—Todos los días, de 11 a 13 y de 16 a 19, una peseta. Domingos, por la mañana, gratis.

LINEAS DE TRANVIAS

1 Sol-Salamanca.....	0,15	Sol-Especial P. de Toros Corri-	0,50
2 Sol-Argüelles.....	0,15	ta de Novillos, 0,30.—Cda. de	0,50
3 Sol-Alamanca-Sol, 0,15.—Sol-Quevedo	0,10	Toros.....	0,15
4 Sol-Ventas, 0,20.—Sol-Pardina	0,15	Plaza Mayor-Leganes	0,15
5 Sol-Pardinas	0,50	Cibeles-Puerta de Toledo	0,15
6 Goya-Sol, 0,15.—Sol-Argüelles	0,15	27 Pozas-Sol, 0,15.—Sol-Delicias	0,15
7 Sol-Hipódromo.	0,15	28 Red de San Luis-Prosperidad	0,20
8 Bombilla-Sol, 0,30.—Sol-Horno	0,15	29 Puente-Vallecas-Antón Martín	0,15
9 Sol-Bombilla, 0,30.—Sol-Norte	0,20	30 Hipódromo-Chamartín la Rosa	0,15
10 Argüelles-Bilbao-Retiro.	0,15	31 ol-Diego de León	0,15
11 Argüelles-Bilbao-Retiro.	0,15	32 Sol-Domingo-Pozas	0,15
12 Sol-Argüelles (Rosales)	0,15	33 C. Caminos-Glorieta Bilbao	0,10
13 Antón Martín-Sol, 0,10.—Sol-Quevedo	0,10	34 Cibeles-Puerta de la Princesa	0,15
14 P. Vlls.-S. I., 0,25.—ol-Qdo. Cua-	0,10	35 Plaza Mayor-Puerta del Angel	0,10
15 P. Vallecas-Sol, 0,15. Sol-Cham-	0,10	36 C. Caminos-Glorieta Bilbao	0,10
16 Sol-Argüelles-Sol, 0,15. Sol-Cham-	0,10	37 Cibeles-Puerta de la Princesa	0,15
17 C. Caminos-Sol.....	0,10	38 Cibeles-Goya (final)	0,15
18 Cibeles-Sol, 0,10.—Sol-S. Fco.....	0,10	39 Pozas-Plaza de Santa Cruz (por	0,15
19 C. Caminos-P. A. Martínez.	0,10	Ventura Rodríguez).....	0,15
20 C. Caminos-Red de San Luis.....	0,10	40 Prosperidad.—P. A. Martínez	0,15
21 Sol-Pozas (por Leganitos)	0,15	41 Santo Domingo-Pozas 0,15. Po-	0,15
22 Pozas-Sol, 0,15.—Sol-Embajds.....	0,15	zas—Escuela de Agricultura,	0,10.—Escuela d. Agricultura-
23 P. Mayor-Carabanchel Bajo, 0,30	0,15	Puerta de Hierro.....	0,20
24 Carabanchel-Alto.....	0,10	42 Cibeles-Hipódromo.....	0,15
		43 Cibeles-Plaza Manuel Becerra.....	0,15
		44 Plaza Mayor-Mataheros.....	0,20
		45 Quevedo-Cibeles-P. Arcocha.....	0,15
		46 Glorieta de Bilbao-Colón-Goya.....	0,15
		47 Glorieta Ruiz Jiménez- García	0,15
		48 Gaztambide.....	0,15

EL MESON DEL SEGOVIANO

CAVA BAJA, núms. 41 y 28 :: Teléfono 72932

El sitio más popular de la corte, donde pueden admirar los famosos frescos del pintor ARTURO ORTIZ ALGUACIL LOS JUEVES, Pote gallego.

NO DEJE DE VISITAR ESTE FAMOSO MESON

LA CORUÑA MARTIN NAVAZO

Vinos - Restaurant - Cervezas - Licores de todas las marcas - Mariscos del día - Aperitivos y bocadillos —: La peña más clásica :—

TELEFONO 96637

4, Alcalá, 4

CASA JACINTO

Visite esta casa

Beberá usted el mejor Vino de Madrid

CONCEPCION JERONIMA, 6

TELEFONO 75.434



BIBLIOTECAS

- Biblioteca Nacional. Paseo de Recoletos, 20. — Los días laborables, de 9,30 a 17. Domingos, de 10 a 13.
Biblioteca de Correos y Telégrafos. Magdalena, 12.
Biblioteca Municipal. Plaza del Dos de Mayo, 2.— Los días laborables, de 9 a 14.
Biblioteca Municipal Hemeroteca. Plaza de 'a Villa. Los días laborables, de 16 a 20.
Biblioteca de Palacio. Palacio Nacional.
Biblioteca Pedagógica. Paseo de la Castellana.
Bibliotecas Populares.—Raimundo Fernández Villa-verde, 2 ; Ronda de Toledo, 9 ; Don Ramón de 'a Cruz, 60 ; San Opropio, 14 ; Paseo de las Delicias, 23 ; Mayor, 85, y Avenida de Eduardo Dato, 7.— Los días laborables, de 16 a 22 horas. Domingos, de 10 a 13.

AUTOMÓVILES

TARIFA PARA SU SERVICIO
FRANJA ENCARNADA
(SIN PROPINA)

- Los 800 primeros metros 0'60
Por cada 333 metros más o fracción... .. 0'10 y 0'20
Por cada hora que el coche esté parado 4'00
Despedidos en el tercer límite, se abonará por regreso 1'25

La antigua y acre-
ditada Conferia NIZA
es la mejor surtida en creaciones para
té y postre

MANUEL VAQUERO
ARGENSO A, 20 Y ORELLANA, 16
Teléfono 33253
Esta casa no tiene sucursales.

LOS MEJORES RETRATOS PARA
ARTISTAS Y TOREROS

FOTOMENA

50 postales con cinco poses varia- 25 pesetas
das, fondos artisticos

AMPLIACIONES TAMAÑO NATURAL 100 PESETAS

Fotografías de todas clases

VISITE SUS INTERESANTES EXPOSICIONES

MENA CARRETAS, 29 - Teléfono 11378

TARIFA general de la Compañía del Metropolitano MADRID

Table with 38 columns representing stations and rows representing fare amounts for various routes and distances.

Los billetes de ida y VUELTA, ESPECIALES, etc., se anunciarán oportunamente en todas las taquillas

Depósito de Linoleum

Artículos de limpieza. Tubos de goma.— Hu-
les de mesas y para encerados. — Droguería yPerfumeria. — Depósito de suelas y tacones de goma.

FRANCISCO SERRANO

Conde Romanones, 11, MADRID - Telef. 17855

Sastrería

Terrado

Sastrería

Proveedor de las Cooperativas del Ministerio
de la Guerra e Instituciones

Trajes
Gabanes
Trincheras

LEGANITOS

2

Teléfono 13799

Uniformes
de
todas clases



PLAZOS Y CONTADO



ESPECTACULOS
DE MADRID

Está nuestra revista de reparto gratis
en más de treinta sitios diarios

El mayor éxito en propagandas eficaces

|| Trece años de publicación ||
no interrumpidall

Es la garantía más grande de nuestra seriedad, y garantía, a la vez, el éxito del comercio y la industria que anuncia con nosotros

Dirección: Domingo Fanegas
Conde de Romanones, 2

CENTROS DE ENSEÑANZA
(OFICIALES)

- Conservatorio de Declamación.—Teatro de María Guerrero, calle Tamayo.
- Conservatorio de Música.—Pontejos, 2.
- Facultad de Farmacia.—Farmacia, 7.
- Facultad de Medicina.—Atocha, 104.
- Instituto del Cardenal Cisneros (2.^a enseñanza).—Reyes, 4 y 6.
- Instituto de Cervantes (2.^a enseñanza).—Toledo, número 45.
- Instituto de Calderón de la Barca (2.^a enseñanza).—Alberto Aguilera, 25.
- Instituto de Velázquez (2.^a enseñanza).—Velázquez número 74.
- Instituto de Antonio Nebrija (2.^a enseñanza).—Charmartin de la Rosa.
- Instituto Escuela.—Residencia de niños: Pinar, 18; Alcalá Zamora (final).—Residencia de niñas: Ríos Rosas, 7; Pinar, 21.—Sección preparatoria, Serrano, 107.
- Universidad Central (con las siguientes Facultades: Ciencias, Derecho, Filosofía, Historia, Letras).—San Bernardo, 51.

CLEMENTE Y GARCIA

CAMISERIA
Y
ROPA BLANCA

Equipos Canastillas, Batas, Blusas.
Especialidad en ropas para niño.
51, Mayor, 51