

Once años de publicación no interrumpida

El Espectáculo de Madrid

REVISTA DIARIA

GUIA DE LA CAPITAL

NOVELAS PASATIÉMPOS

CRÓNICAS DE TEATROS

TOROS

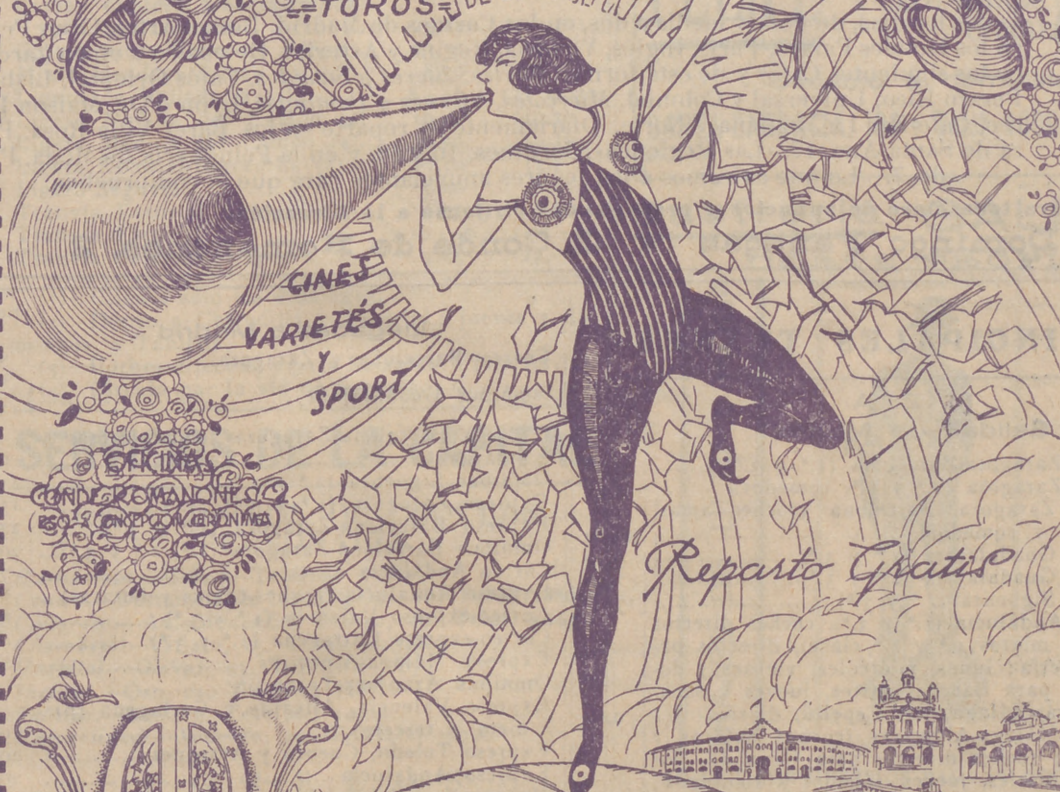

SECRETOS
CONDE ROMANONES
ESQUEMA DE BONNIA

Reparto Gratis

- DIRECCIÓN -
2- CONDE DE ROMANONES, 2



PIANOS
DE LAS MEJORES MARCAS
Alquileres, afinaciones y reparaciones
Unión Musical Española

Carrera de San Jerónimo, 30, y Preciados, 5 - Madrid

Feder Durán



DISTRIBUCION DE NUESTRAS TIRADAS



Todos los días, de doce y media a dos, en los Casinos de Madrid, Bellas Artes, Gran Peña; en los Hoteles Palace, París, Inglés, Victoria, Regina y Asturias. De cuatro a cinco (tarde), en los siguientes Cafés y de esta forma: *Martes, Jueves y Sábados*, Cafés Oriental, Lisboa, Puerto Rico, Universal y Colonial. *Miércoles, Viernes y Domingos*, Lyon d'Or, Maison Dorée, Café-Bar La Montaña y Norte. Diariamente se reparte en los Bares Villa-Rosa, Plaza de Santa Ana, 17; «Las Regiones», Jardines, 16 y 18, y en la Peluquería de Moda, Prado, 7.— Lo que avisamos a los señores anunciantes para que lo comprueben.

Para toda clase de anuncios y propagandas diríjense a la Dirección:

Domingo Fanegas • 2, Conde de Romanones, 2

PRINCIPALES TRENES

M. Z. A.		Horas
Salidas de Madrid		
Expreso Zaragoza-Barcelona (1. ^a y 3. ^a).....	9,40	
Expreso Zaragoza (1. ^a y 3. ^a , comedor).....	15,15	
Expreso Zaragoza - Barcelona (coches-camas, butacas y comedor).....	20,20	
Omnibus Guadalajara (2. ^a y 3. ^a).....	9,50	
Omnibus Guadalajara (2. ^a y 3. ^a).....	13,30	
Omnibus Sigüenza (2. ^a y 3. ^a).....	17 —	
Expreso Andalucía (1. ^a y 3. ^a). coches directos (coches mixtos 1. ^a y 2. ^a clase), directos para Almería; lunes, miércoles, viernes y domingos para Baeza; martes, jueves y sábados para Málaga, por Espelú, diario.....	9,50	
Expreso Málaga-Algeciras (coches butacas y tercera; coches directos para Granada, por Baeza, martes, jueves, sábados y domingos; para Algeciras, un coche de 3. ^a diario, y lunes, miércoles y viernes, coche comedor hasta Alcázar.....	21,35	
Expreso Andalucía (butacas y camas); Cádiz (butacas diario, y coches-camas martes, jueves y sábados).....	22,40	
Expreso Valencia-Alicante-Cartagena (primera y tercera).....	9	
Expreso Aranjuez, Cuenca y Toledo (1. ^a y 3. ^a).....	9,10	
Correo-expreso Cartagena (1. ^a y 3. ^a).....	21,45	
Correo-expreso Valencia (1. ^a y 3. ^a).....	22,10	
Mensajerías Valencia, Alicante, Cartagena y Tarancón.....	11,10	

Llegadas a Madrid		Horas
Correo Barcelona y Zaragoza.....	8 —	
Omnibus Guadalajara.....	8,35	
Expreso Barcelona-Zaragoza (coches-camas y butacas).....	15 —	
Omnibus Sigüenza (2. ^a y 3. ^a).....	9 —	
Expreso Zaragoza (1. ^a y 3. ^a).....	11,30	
Expreso Barcelona-Zaragoza (1. ^a y 3. ^a).....	15,30	
Omnibus Barcelona-Zaragoza (1. ^a , 2. ^a y 3. ^a).....	22	
Correo Andalucía.....	20,50	
Expreso Andalucía (coches-camas y butacas).....	7 —	
Correo-expreso Valencia (1. ^a y 3. ^a).....	8,45	
Correo-expreso Cartagena (1. ^a y 3. ^a).....	8 —	
Expreso Málaga-Algeciras.....	8,30	
Omnibus Aranjuez-Tarancón.....	8,10	
Expreso Valencia, Alicante y Cartagena (primera y tercera).....	9,20	
Expreso Toledo, Cuenca y Aranjuez.....	10,40	
Expreso Andalucía.....	20 —	
Mensajerías Valencia, Cartagena, Alicante y Cuenca.....	20,25	
	20,10	

HORARIO DE TRENES DE LA ESTACION DEL NORTE

	SALIDAS	LL. GADAS
Rápido Asturias-Santander (1)...	10,45	19,40
Rápido Francia-Hendaya-Bilbao	10,30	19,—
Expreso Galicia.....	19,30	9,40
Expreso Hendaya-Bilbo-Francia	23,—	8,45
Surexpreso Hendaya - Bilbao - Francia.....	22,—	8,—

Depósito de Linoleum

FRANCISCO SERRANO

Conde de Romanones, 11, MADRID.-Teléf. 13557

Artículos de limpieza. Tubos de goma. - Huiles de mesas y para encerados - Droguería y Perfumería. - Depósito de suelas y tacones de goma.



BAILES MODERNOS

ACADEMIA CULTA, ELEGANTE Y MORAL

Plaza del Carmen, número 1

Unica Academia que garantiza la enseñanza.

	SALIDAS	LLEGADAS
Correo expreso Asturias-Santander... ..	22,20	9,40
Correo expreso Galicia-Hendaya-Bilbao-Logroño... ..	23,15	7,—
Correo mixto Venta de Baños... ..	23,35	6,—
Mixto Hendaya-Bilbao (4)... ..	8,30	18,50
Ligero de Valladolid (3)... ..	8 - 16	12 - 21,30
Ligero Medina del Campo (4)... ..	19,40	10,30
Ligero Medina del Campo (4)... ..	19,40	10,30
Ligero Escorial-Cercedilla (2)... ..	14,10	15,—
Ligero Segovia... ..	8,20	20,45
Tranvía Escorial Cercedilla	9,30	8,40
Tranvía Escorial... ..	7,10 - 18	12,35 - 20
Tranvía Cercedilla (1)	7,45	22,—

- (1) Circula sólo los domingos.
- (2) Diario a Cercedilla y Escorial; jueves y domingos, a Tablada.
- (3) Coches directos, y para Salamanca (vía Avila).
- (4) Circula por la vía de Segovia.

SERVICIOS DE LA CAPITAL

RECAUDACION DE CEDULAS PERSONALES

- Buenavista.*—Cid, 5. Teléfono 55367.
- Centro.*—Costanilla de los Angeles, 10. Teléf. 18865.
- Congreso.*—Av. Menéndez Pelayo, 49. Teléf. 54492.
- Chamberí.*—Viriato, 15. Teléfono 34894.
- Hospital.*—Olivar, 45. Teléfono 71675.
- Inclusa.*—Oso, 21. Teléfono 74672.
- Palacio.*—Bola, 3. Teléfono 14919.
- Universidad.*—Acuerdo, 29. Teléfono 36916.

C O R R E O S

- Oficina Central de Correos* (Palacio de Comunicaciones).—Plaza de Castelar.
 - Cartas certificadas.*—Horario: de 9 a 13 y 15 a 24. Los domingos, de 9 a 12.
 - Impresos certificados.*—Horario: de 9 a 16, por el pasaje de la calle de Montalbán; de 22 a 24, en la sección de Cartas.
 - Valores declarados.*—Horario: de 9 a 13,15, de 14 a 18 y de 19 a 24.
 - Giro postal.*—Interior: de 9 a 21.—Internacional: de 9 a 18.
 - Paquetes postales.*—De 9 a 2 y de 14 a 17.
 - Tarjetas de identidad.*—Peticiónes, de 10 a 12 y de 16 a 18.
 - Caja Postal de Ahorros.*—Entrada, por el pasaje de la calle de Alcalá. Horario: los lunes, martes, miércoles y jueves, de 9 a 13; los viernes no hay servicios; sábados, de 9 a 13 y de 17 a 19; domingos y festivos, de 9 a 12.
 - Servicio aéreo de Barcelona y Sevilla.*—La correspondencia se entregará en la ventanilla de urgente, y
- (Continúa en la pág. 6)

FELIPE

ACEITES, JABONES Y LEGUMBRES DE TODAS CLASES

Servicio a domicilio

SANTA ENGRACIA, 109 ° Teléf. 40997 ° MADRID

Sastrería GALINDO

CORTE PROPIO

TRAJES DE ÚLTIMA MODA



GABARDINAS □ GABANES

SE ADMITEN GÉNEROS PARA SU CONFECCIÓN
8, Concepción Jerónima, 8.—Teléfono 72.746

VILLA-ROSA RESTAURANT

El mejor y más típico en su género y el preferido por la buena Sociedad

SERVICIO PERMANENTE

Plato del día — Servicio a la carta

Visite usted VILLA-ROSA
Plaza de Santa Ana, 17. — Teléfono 12.270

LA REGIONAL

VINOS FINOS DE MESA : : : SERVICIO A DOMICILIO

Gran vino «EL PADRE ETERNO»

: : y blanco «LA PALMA» : :

1, LOS MADRAZO, 1.—TELEF. 13563



HISTORIA VULGAR

(Conclusión)

Al oír las frases
que anteceden, ciego
de coraje, quise
lanzarles un reto;
pero... me contuve,
cambié de bisiesto,
y a mi domicilio
marchéme ligero.

¡ Ah ! ¡ Triste querube
de blondos cabellos !
¡ Flor, cuyos aromas
se llevan los vientos !

IDEAL

(Compañía lírica)

A las 6,45:

La Picarona

A las 10,45:

La casta Susana

CERVANTES

(Compañía de comedias Mellá-Cibrián)

A las 6,45 y 10,45:

Usted tiene ojos de mujer fatal

¡Éxito fantástico!

CHUECA

(Compañía de comedias Fifi Morano y Fulgencio Nogueras)

A las seis y tres cuartos:

La educación de los padres

A las diez y tres cuartos:

La pluma verde

CIRCO DE PRICE

(Dirección M. Sánchez Rexach)

A las 6,30 (matinée), y 10,30:

¡Formidable éxito!

de la gran compañía de CIRCO
compuesta por atracciones
de fama mundial.

¡¡No falte hoy a Price!!

Gran Peluquería

DE

Paco Gómez Yunta

(Auxiliar de medicina y cirugía)

En esta famosa casa se sirven
las más eminentes figuras de
la ciencia, literatura y arte.

Calle del Prado, 7

Teléfono 11978

FABRICA DE IMPERMEABLES

ABRIGOS DE CUERO

Trincheras y gabardinas con forro impermeable desmontable —Últimas novedades en impermeables checos para señoras y caballeros.—Capitas para niños desde 8,50 pesetas.



Número 44.708

FELIX RIESCO

Plaza del Progreso, 3. MADRID. Teléfono 73666

NOVELAS Y NARRACIONES

EN BA...

—Quizás no advertiste, no te dejó al fin de vuestra... a las hogueras donde había... aquel momento, inclinado s... volvía yo la espalda a Moha... oído de aquel rufián para l... no tiene necesidad de punza... hay espinas, y, comprendie... da, quise saber lo que tenía...
«—¿Dónde está la botella...»
«—En la kuffa (cesta) de...»
«—¿La has prerado?»
«—Sí, Sidi, y el Profeta... que hará pronto ese perro...»
«—Perdóname, mi amo...»
«—Continúa, Moktar—in...»
«—No me había engañad... pasada, y recordé entonces... al señor bajá, notara que...

AROMA
 PARA HOY
 septiembre 1933
 3.782



Bailes de Salón MICKEY

Unica Academia seria y elegante
 FRECUENTADA POR TODA BUENA SOCIEDAD
 CLASES PARTICULARES a TODAS HORAS
 TAMBIÉN A DOMICILIO
 Enseñanza rápida, garantizada
PRECIADOS, 24



BRINES MISTERIOSAS

N BASIS

te, no, que, cuando Sidi Azuli-
 strada, se acercó primeramente
 bía acinado Mohamed y yo. En
 o café que estaba preparado.
 ha El effendi acercó los labios al
 a en voz baja; pero Moktar
 nza dedos para comprender que
 die tramaban alguna truhana-
 nía decirse y oí estas palabras:
 otel preguntó Azulino.

o fetará muy mucho de la mueca
 o ho...
 no, hablo como han dicho ellos.
 -in pi—. Dilo todo.
 ñades: querían jugarte una mala
 ces desde que habíamos dejado
 e nos veces Azulino y Mohamed

(Continuará)

PAVÓN
 (Compañía titular de Revistas del Teatro
 Eslava)
 A las 6,45 y 10,45:
Los Verbeneros
 ¡Gran éxito!

CALDERÓN
 (Compañía Africa)
 A las 10,15:
Xuanón
 A las 10,45:
Azabache

CINE SAN MIGUEL
 (Terraza)
 A las 6,45 y 10,45:
Gran programa de películas

Prosigue la senda
 con rumbo al Gobierno;
 gócese los bárbaros
 en tu llanto acerbo.
 Que triunfen las otras
 que en salones regios
 venden sus encantos
 a increíbles precios.
 Ellas gozan títulos...;
 tú, harapos, remiendos...
 ¡Y el vicio en berlina
 es ya honor excelso!

ADELARDO CURROS VÁZQUEZ



TARIFA general de la Compañía del Metropolitano MADRID

Clase	7	8	9	10	11	12	13	14	15	16	17	18	19	20	21	22	23	24	25	26	27	28	29	30	31	32	33	34	35	36	37	38	39	40			
1ª	0,100	0,100	0,100	0,200	0,200	0,200	0,200	0,200	0,200	0,250	0,250	0,300	0,350	0,350	0,350	0,400	0,400	0,400	0,400	0,400	0,450	0,450	0,450	0,450	0,450	0,450	0,450	0,450	0,450	0,450	0,450	0,450	0,450	0,450	0,450	0,450	
2ª	0,050	0,050	0,050	0,100	0,100	0,100	0,100	0,100	0,100	0,125	0,125	0,150	0,175	0,175	0,175	0,200	0,200	0,200	0,200	0,200	0,225	0,225	0,225	0,225	0,225	0,225	0,225	0,225	0,225	0,225	0,225	0,225	0,225	0,225	0,225	0,225	0,225
3ª	0,025	0,025	0,025	0,050	0,050	0,050	0,050	0,050	0,050	0,062	0,062	0,075	0,087	0,087	0,087	0,100	0,100	0,100	0,100	0,100	0,112	0,112	0,112	0,112	0,112	0,112	0,112	0,112	0,112	0,112	0,112	0,112	0,112	0,112	0,112	0,112	0,112
4ª	0,012	0,012	0,012	0,025	0,025	0,025	0,025	0,025	0,025	0,031	0,031	0,037	0,044	0,044	0,044	0,050	0,050	0,050	0,050	0,050	0,056	0,056	0,056	0,056	0,056	0,056	0,056	0,056	0,056	0,056	0,056	0,056	0,056	0,056	0,056	0,056	0,056

Los billetes de IDA Y VUELTA ESPECIALES, etc. se anunciarán oportunamente en todas las saquillas

la certificada, en la de estos servicios. Para Barcelona, hasta las 8; para Sevilla, hasta las 13. Se admiten giros postales por vía aérea.

Servicio aéreo para el extranjero.—Se entregarán los envíos en la Administración Central. El servicio aéreo es diario, excepto para América del Sur, que sale los domingos de Alicante.

Informaciones.—En el «hall» del Palacio de Comunicaciones hay un servicio de información de Correos, Telégrafos y Turismo. Días laborables: de 9,30 a 14 y de 15 a 19,30; festivos, de 9,30 a 12.

CONSULADOS Y CANCELLERIAS

- Alemania.*—Fortuny, 11. Horas: 10 a 13.
- Argentina.*—Montesquiza, 14. De 11 a 13.
- Austria.*—Alcalá, 16. De 17,30 a 20.
- Bélgica.*—Paseo de Recoletos, 21. De 9 a 13 y 15 a 19.
- Cuba.*—Av. Eduardo Dato, 20. De 11 a 14.
- Checoslovaquia.*—Miguel Angel, 23. De 10 a 12.
- Chile.*—Rosalía de Castro, 36. De 15 a 18.
- China* (Legación).—Velázquez, 103. De 11 a 13.
- Estados Unidos.*—Avenida Conde de Peñalver, 16. De 10 a 13 y 15 a 17.
- Francia.*—Villalar, 11. De 10 a 13.
- Gran Bretaña.*—Fernando el Santo, 16. De 10 a 13.
- Holanda.*—Fernando el Santo, 24. De 16 a 18.
- Hungría* (Legación).—Paseo de la Castellana, 49. De 10 a 13.
- Italia.*—Almudena, 2. De 10 a 14 y 16 a 20.
- Japón* (Legación).—Alcalá, 97. De 11 a 14 y 16 a 18.
- Méjico* (Legación).—Hermanos Bécquer, 3. De 10,30 a 14.

MUSEOS

- Museo del Prado* (Arte Antiguo). Paseo del Prado.—Todos los días, de 10 a 16. Precio, una peseta. Jueves y domingos, gratis.
- Museo Municipal.* Fuencarral, 84.—Todos los días (menos los martes), de 10 a 14. Precio, una peseta. Jueves y domingos, gratis.
- Museo Nacional de Artes Decorativas.* Sacramento, número 5.—Los días laborables, de 11 a 1 y de 16 a 19, gratis. Los domingos, sólo por la mañana.
- Museo Nacional de Ciencias Naturales.* Palacio de Bellas Artes (Hipódromo).—Horas de visita: todos los días (menos los lunes por la mañana y los festivos por la tarde), de 9 a 1 y de 3 a 6, gratis.
- Museo Naval.* Ministerio de Marina.—En organización.
- Museo Pedagógico Nacional.* Paseo de la Castellana. Los días laborables, de 10 a 16, una peseta.
- Museo de Reproducciones Artísticas.* Alfonso XII, número 28.—Los días laborables, de 9 a 16, gratis.
- Museo Sorolla.* Francisco Giner, 37.
- Museo Romántico.* San Mateo, 13.—Los días laborables, de 11 a 16, gratis.
- Museo Instituto de Valencia de Don Juan.* Fortuny, número 43.—Por invitación.
- Palacete de la Moncloa.*—Todos los días, de 11 a 16,30.
- Parque Zoológico.* Retiro.—Todos los días. Precio, 0,30 pesetas.
- Real Armería.* Palacio Nacional.—Todos los días, menos los viernes, de 9,30 a 13,30, una peseta. Jueves, gratis.
- San Antonio de la Florida* (Frescos de Goya) Paseo de la Florida.—Todos los días, de 11 a 13 y de 16 a 19, una pesta. Domingos, por la mañana, gratis.

CENTROS DE ENSEÑANZA (OFICIALES)

- Conservatorio de Declamación.*—Teatro de María Guerrero, calle Tamayo.
- Conservatorio de Música.*—Pontejos, 2.
- Facultad de Farmacia.*—Farmacia, 7.
- Facultad de Medicina.*—Atocha, 104.
- Instituto del Cardenal Cisneros* (2.ª enseñanza).—Reyes, 4 y 6.
- Instituto de Cervantes* (2.ª enseñanza).—Toledo, número 45.
- Instituto de Calderón de la Barca* (2.ª enseñanza).—Alberto Aguilera, 25.
- Instituto de Velázquez* (2.ª enseñanza).—Velázquez, número 74.
- Instituto de Antonio Nebrija* (2.ª enseñanza).—Chamartín de la Rosa.
- Instituto Escuela.*—Residencia de niños: Pinar, 18; Alcalá Zamora (final).—Residencia de niñas: Ríos Rosas, 7; Pinar, 21.—Sección preparatoria, Serrano, 107.
- Universidad Central* (con las siguientes Facultades: Ciencias, Derecho, Filosofía, Historia, Letras).—San Bernardo, 51.

EL MESON DEL SEGOVIANO

CAVA BAJA, núms. 41 y 28 :: Teléfono 72932

El sitio más popular de la corte, donde pueden admirar los famosos frescos del pintor ARTURO ORTIZ ALGUACIL
LOS JUEVES, Pote gallego.

NO DEJE DE VISITAR ESTE FAMOSO MESON

RELOJERIA de MANUEL ALVAREZ

CASA ESPECIAL PARA COMPOSTURAS DE RELOJES ANTIGUOS POR DETERIORADOS QUE ESTÉN
COMPRA Y VENTA DE RELOJES DE TODAS CLASES, ANTIGUOS Y MODERNOS
CALLE DEL PRADO, 6 - TELÉF. 14.226 - MADRID

LA CORUÑA MARTIN NAVAZO

Vinos - Restaurant - Cervezas - Licores de todas las marcas - Mariscos del día - Aperitivos y bocadillos
—: La peña más clásica —:—
TELEFONO 96637

4, Alcalá, 4

CASA JACINTO

Visite esta casa
Beberá usted el mejor Vino de Madrid
CONCEPCION JERONIMA, 6
TELEFONO 75.434



Sastrería

Terrado

Sastrería

Proveedor de las Cooperativas del Ministerio de la Guerra e Instituciones

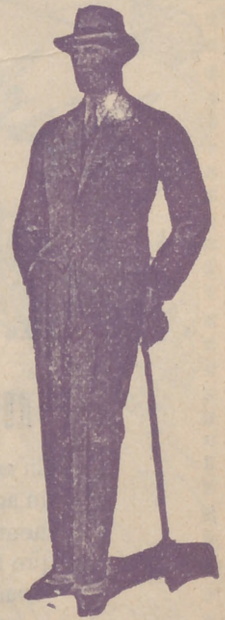

LEGANITOS

2

Teléfono 13799

Trajes Gabanes Trincheras

Uniformes de todas clases

PLAZOS Y CONTADO

BIBLIOTECAS

- Biblioteca Nacional. Paseo de Recoletos, 20. — Los días laborables, de 9,30 a 17. Domingos, de 10 a 13.
Biblioteca de Correos y Telégrafos. Magdalena, 12.
Biblioteca Municipal. Plaza del Dos de Mayo, 2. — Los días laborables, de 9 a 14.
Biblioteca Municipal Hemeroteca. Plaza de la Villa. Los días laborables, de 16 a 20.
Biblioteca de Palacio. Palacio Nacional.
Biblioteca Pedagógica. Paseo de la Castellana.
Bibliotecas Populares.—Raimundo Fernández Villaverde, 2; Ronda de Toledo, 9; Don Ramón de la Cruz, 60; San Oropio, 14; Paseo de las Delicias, 23; Mayor, 85, y Avenida de Eduardo Dato, 7.— Los días laborables, de 16 a 22 horas. Domingos, de 10 a 13.

AUTOMÓVILES

TARIFA PARA SU SERVICIO FRANJA ENCARNADA (SIN PROPINA)

Table with 2 columns: Description of service and Price. Rows include: Los 800 primeros metros (0'60), Por cada 333 metros más o fracción (0'10 y 0'20), Por cada hora que el coche esté parado (4'00), Despedidos en el tercer límite, se abonará por regreso (1'25).

KARDEX

FICHERO VISIBLE PERFECTO

LIPS

CAJAS DE CAUDALES MUEBLES DE ACERO PARA OFICINAS ARCHIVADORES, MESAS, ARMARIOS, ETC.

Dudy Meyer

Montera, 28 MADRID

CLEMENTE Y GARCIA

CAMISERIA Y ROPA BLANCA

Equipos Canastillas, Batas, Blusas. Especialidad en ropas para niños.

51, Mayor, 51

GRANDES REBAJAS

DE

PRECIOS



¿Ha oído Ud. la

NUEVA GRAMOLA CON CAMARA ACÚSTICA "REENTRANTE?"

En caso negativo, hágalo en seguida. Acuda sin pérdida de tiempo a un agente nuestro y pida una audición musical con este nuevo instrumento. Al escuchar las primeras notas sentirá usted la sensación de que los artistas se hallan en su presencia. Su ánimo quedará cautivado ante esta nueva maravilla, y radiante de placer deseará usted adquirir este prodigioso aparato, que reproduce todos los sonidos musicales con una precisión verdadera admirable. Una sola audición le convencerá.

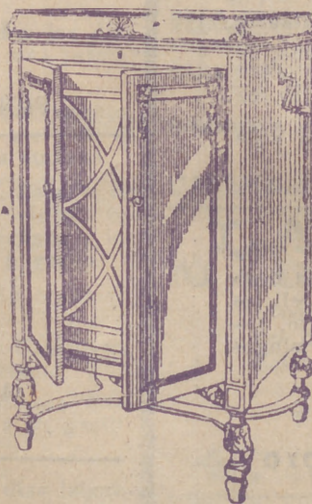

La Voz de su Amo

COMPañÍA DEL GRAMÓFONO, S. A. E.
AVENIDA DE PÍ Y MARGALL, 1 - MADRID

Fábrica:
URGEL, N.º 234
BARCELONA