

Once años de publicación no interrumpida



# Espectáculos de Madrid

REVISTA DIARIA

GUIA DE LA CAPITAL

NOVELAS - PASATIEMPOS -

CRONICAS DE TEATROS

TOROS



CINES  
VARIETES  
Y  
SPORT

SECIONES  
CONDE ROMANONES  
ES. CONCEPCION AERONAUTICA

Reparto Gratis

- DIRECCION -  
2- CONDE DE ROMANONES, 2



**PIANOS**  
DE LAS MEJORES MARCAS  
Alquileres, afinaciones y reparaciones  
**Unión Musical Española**

Carrera de San Jerónimo, 30, y Preciados, 5 - Madrid

Perce Durán





**DISTRIBUCION DE NUESTRAS TIRADAS**



Todos los días, de doce y media a dos, en los Casinos de Madrid, Bellas Artes, Gran Peña; en los Hoteles Palace, París, Inglés, Victoria, Regina y Asturias. De cuatro a cinco (tarde), en los siguientes Cafés y de esta forma: *Martes, Jueves y Sábados*, Cafés Oriental, Lisboa, Puerto Rico, Universal y Colonial. *Miércoles, Viernes y Domingos*, Lyon d'Or, Maison Dorée, Café-Bar La Montaña y Norte. Diariamente se reparte en los Bares Villa-Rosa, Plaza de Santa Ana, 17; «Las Regiones», Jardines, 16 y 18, y en la Peluquería de Moda, Prado, 7.— Lo que avisamos a los señores anunciantes para que lo comprueben.

Para toda clase de anuncios y propagandas diríjense a la Dirección:  
**Domingo Fanegas • 2, Conde de Romanones, 2**

**PRINCIPALES TRENES**

| M. Z. A.  | Horas |
|---|-------|
| <b>Salidas de Madrid</b>  |       |
| Expreso Zaragoza-Barcelona (1. <sup>a</sup> y 3. <sup>a</sup> ).....  | 9,10  |
| Expreso Zaragoza (1. <sup>a</sup> y 3. <sup>a</sup> , comedor).....   | 15,15 |
| Expreso Zaragoza-Barcelona (coches-camas, butacas y comedor).....   | 20,20 |
| Omnibus Guadalajara (2. <sup>a</sup> y 3. <sup>a</sup> ).....   | 9,50  |
| Omnibus Guadalajara (2. <sup>a</sup> y 3. <sup>a</sup> ).....   | 13,30 |
| Omnibus Sigüenza (2. <sup>a</sup> y 3. <sup>a</sup> ).....  | 17 —  |
| Expreso Andalucía (1. <sup>a</sup> y 3. <sup>a</sup> ), coches directos (coches mixtos 1. <sup>a</sup> y 2. <sup>a</sup> clase), directos para Almería; lunes, miércoles, viernes y domingos para Baeza; martes, jueves y sábados para Málaga; por Espeliú, diario..... | 9,50  |
| Expreso Málaga-Algeciras (coches butacas y tercera; coches directos para Granada, por Baeza, martes, jueves, sábados y domingos; para Algeciras, un coche de 3. <sup>a</sup> diario, y lunes, miércoles y viernes, coche comedor hasta Alcázar.....                     | 21,35 |
| Expreso Andalucía (butacas y camas); Cádiz (butacas diario, y coches-camas martes, jueves y sábados).....   | 22,40 |
| Expreso Valencia-Alicante-Cartagena (primera y tercera).....  | 9     |
| Expreso Aranjuez, Cuenca y Toledo (1. <sup>a</sup> y 3. <sup>a</sup> ).....   | 9,10  |
| Correo-expreso Cartagena (1. <sup>a</sup> y 3. <sup>a</sup> ).....  | 21,45 |
| Correo-expreso Valencia (1. <sup>a</sup> y 3. <sup>a</sup> ).....   | 22,10 |
| Mensajerías Valencia, Alicante, Cartagena y Tarancón.....   | 11,10 |

| Llegadas a Madrid  | Horas |
|--|-------|
| Correo Barcelona y Zaragoza.....   | 8 —   |
| Omnibus Guadalajara.....   | 8,35  |
| Expreso Barcelona-Zaragoza (coches-camas y butacas).....                               | 9 —   |
| Omnibus Sigüenza (2. <sup>a</sup> y 3. <sup>a</sup> ).....                             | 11,30 |
| Expreso Zaragoza (1. <sup>a</sup> y 3. <sup>a</sup> ).....                             | 15,30 |
| Expreso Barcelona-Zaragoza (1. <sup>a</sup> y 3. <sup>a</sup> ).....                   | 22 —  |
| Omnibus Barcelona-Zaragoza (1. <sup>a</sup> , 2. <sup>a</sup> y 3. <sup>a</sup> )..... | 20,50 |
| Correo Andalucía.....  | 7 —   |
| Expreso Andalucía (coches-camas y butacas).....  | 8,45  |
| Correo-expreso Valencia (1. <sup>a</sup> y 3. <sup>a</sup> ).....                      | 8 —   |
| Correo-expreso Cartagena (1. <sup>a</sup> y 3. <sup>a</sup> ).....                     | 8,36  |
| Expreso Málaga-Algeciras.....  | 8,10  |
| Omnibus Aranjuez-Tarancón.....   | 9,20  |
| Expreso Valencia, Alicante y Cartagena (primera y tercera).....                        | 19,40 |
| Expreso Toledo, Cuenca y Aranjuez.....   | 20 —  |
| Expreso Andalucía.....   | 20,25 |
| Mensajerías Valencia, Cartagena, Alicante y Cuenca.....                                | 20,10 |

**HORARIO DE TRENES DE LA ESTACION DEL NORTE**

|  | SALIDAS | LLGADAS |
|--|---------|---------|
| Rápido Asturias-Santander (1)...           | 10,45   | 19,40   |
| Rápido Francia-Hendaya-Bilbao              | 10,30   | 19,—    |
| Expreso Galicia.....                       | 19,30   | 9,40    |
| Expreso Hendaya-Bilbo-Francia              | 23,—    | 8,45    |
| Surexpreso Hendaya - Bilbao - Francia..... | 22,—    | 8,—     |

**Depósito de Linoleum**

**FRANCISCO SERRANO**

Conde de Romanones, 11, MADRID.-Teléf. 18557

Artículos de limpieza. Tubos de goma. - Hu-  
 les de mesas y para encerados - Droguería y Perfumería. - Depósito de suelas y tacones de goma.





# BAILES MODERNOS

ACADEMIA CULTA, ELEGANTE Y MORAL

Plaza del Carmen, número 1

Unica Academia que garantiza la enseñanza.

|  | SALIDAS   | LLEGADAS   |
|--|-----------|------------|
| Correo expreso Asturias-Santander...             | 22,20     | 9,40       |
| Correo expreso Galicia-Hendaya-Bilbao-Logroño... | 23,15     | 7,—        |
| Correo mixto Venta de Baños...                   | 23,35     | 6,—        |
| Mixto Hendaya-Bilbao (4)...                      | 8,30      | 18,50      |
| Ligero de Valladolid (3) ...                     | 8 - 16    | 12 - 21,30 |
| Ligero Medina del Campo (4)                      | 19,40     | 10,30      |
| Ligero Medina del Campo (4)                      | 19,40     | 10,30      |
| Ligero Escorial-Cercedilla (2)...                | 14,10     | 15,—       |
| Ligero Segovia... ..                             | 8,20      | 20,45      |
| Tranvía Escorial Cercedilla ...                  | 9,30      | 8,40       |
| Tranvía Escorial... ..                           | 7,10 - 18 | 12,35 - 20 |
| Tranvía Cercedilla (1) ... ..                    | 7,45      | 22,—       |

- (1) Circula sólo los domingos.
- (2) Diario a Cercedilla y Escorial; jueves y domingos, a Tablada.
- (3) Coches directos, y para Salamanca (vía Avila).
- (4) Circula por la vía de Segovia.

## SERVICIOS DE LA CAPITAL

### RECAUDACION DE CEDULAS PERSONALES

- Buenavista.*—Cid, 5. Teléfono 55367.
- Centro.*—Costanilla de los Angeles, 10. Teléf. 18865.
- Congreso.*—Av. Menéndez Pelayo, 49. Teléf. 54492.
- Chamberí.*—Viriato, 15. Teléfono 34894.
- Hospital.*—Olivar, 45. Teléfono 71675.
- Inclusa.*—Oso, 21. Teléfono 74672.
- Palacio.*—Bola, 3. Teléfono 14919.
- Universidad.*—Acuerdo, 29. Teléfono 36916.

### CORREOS

- Oficina Central de Correos* (Palacio de Comunicaciones).—Plaza de Castelar.
- Cartas certificadas.*—Horario: de 9 a 13 y 15 a 24. Los domingos, de 9 a 12.
- Impresos certificados.*—Horario: de 9 a 16, por el pasaje de la calle de Montalbán; de 22 a 24, en la sección de Cartas.
- Valores declarados.*—Horario: de 9 a 13,15, de 14 a 18 y de 19 a 24.
- Giro postal.*—Interior: de 9 a 21.—Internacional: de 9 a 18.
- Paquetes postales.*—De 9 a 2 y de 14 a 17.
- Tarjetas de identidad.*—Peticiones, de 10 a 12 y de 16 a 18.
- Caja Postal de Ahorros.*—Entrada, por el pasaje de la calle de Alcalá. Horario: los lunes, martes, miércoles y jueves, de 9 a 13; los viernes no hay servicios; sábados, de 9 a 13 y de 17 a 19; domingos y festivos, de 9 a 12.
- Servicio aéreo de Barcelona y Sevilla.*—La correspondencia se entregará en la ventanilla de urgente, y

(Continúa en la pág. 6)

## FELIPE

ACEITES, JABONES Y LEGUMBRES DE TODAS CLASES

Servicio a domicilio

SANTA ENGRACIA, 109 • Teléf. 40997 • MADRID

## Sastrería GALINDO

CORTE PROPIO

TRAJES DE ÚLTIMA MODA



GABARDINAS GABANES

SE ADMITEN GÉNEROS PARA SU CONFECCIÓN  
8, Concepción Jerónima, 8.—Teléfono 72.746

## VILLA-ROSA RESTAURANT

El mejor y más típico en su género y el preferido por la buena Sociedad

SERVICIO PERMANENTE

Plato del día — Servicio a la carta

— Visite usted VILLA-ROSA —

Plaza de Santa Ana, 17. — Teléfono 12.270

## LA REGIONAL

VINOS FINOS DE MESA — SERVICIO A DOMICILIO

Gran vino «EL PADRE ETERNO»

— y blanco «LA PALMA» —

1, LOS MADRAZO, 1.—TELEF. 13563





¡ASEGURESE USTED!

Un señor acomodado, hombre honradote y formal, se murió mal de su agrado, cosa que es muy natural.

Después de las alabanzas, tan propias en estos casos, recordando sus andanzas, su actividad y sus pasos, la familia se ocupaba en los últimos honores, y a su deudo preparaba entierro de los mejores.

Con ruido irrespetuoso suena el timbre en este punto: un pliego voluminoso a nombre del buen difunto.

Alto en los preparativos se hace, para seguir luego, y se congregan los vivos para examinar el pliego.

Y abierta aquella cartera, queda la gente aturdida... ¿Qué dirán ustedes que era? Pues... ¡el seguro de vida!

MARIANO DEL TODO Y HERRERO

**CERVANTES**

El viernes, 1 de septiembre, inauguración, con la Compañía de Comedias Meliá-Cebrián, con Usted tiene ojos de mujer fatal (ESTRENO)

**CHUECA**

(Compañía de comedias Fiff Morano y Fulgencio Nogueras)  
A las 6,45 y 10,45:  
De pesca y El Patio

**PAVÓN**

(Compañía titular de Revistas del Teatro Eslava)

A las 7 y 10,45:

**LAS FALDAS**

**Gran Peluquería**

DE Paco Gómez Yunta (Auxiliar de medicina y cirugía)

En esta famosa casa se sirven las más eminentes figuras de la ciencia, literatura y arte.  
Calle del Prado, 7  
Teléfono 11978



**RESTAURANT LA BELLA EASO HOTEL**

MARTÍN BARANDIARAN

Plaza de Easo, número 7. SAN SEBASTIÁN

40 HABITACIONES 40

Cocina clásica, a cargo del hijo del propietario

A 100 METROS DE LA PLAYA

Dos comedores: en la planta baja y primer piso

**NOVELAS Y NARRACIONES**

**EN EL...**

Por lo general, los oasis de la zona se parden mucho. Son extensos, las que crecen, vigorosos, palmes de bustos, la mayor parte espina. A fresco valle, del que emerge un camino uno o muchos laguitos o charcos, tes, engastados en orillas de los...

Tal era también el en que se encontraba en algunas horas de una mañana, explorar en todos sentidos. De pronto, cerca del manantial del arroyo, la vegetación, distinguí desde bastante blanca, rota por su cúspide, una sillería base cuadrangular de sillar. Apoyada por una ardiente curiosidad y por la presencia de un monumento rodeado de un desierto en el que, a unos metros, no se encontraba, como el puño. Así que llegué, ya estaba labrada la sillería, que era un monumento romano, una...







la certificada, en la de estos servicios. Para Barcelona, hasta las 8; para Sevilla, hasta las 13. Se admiten giros postales por vía aérea.

**Servicio aéreo para el extranjero.**—Se entregarán los envíos en la Administración Central. El servicio aéreo es diario, excepto para América del Sur, que sale los domingos de Alicante.

**Informaciones.**—En el «hall» del Palacio de Comunicaciones hay un servicio de información de Correos, Telégrafos y Turismo. Días laborables: de 9,30 a 14 y de 15 a 19,30; festivos, de 9,30 a 12.

**CONSULADOS Y CANCELLERIAS**

- Alemania.*—Fortuny, 11. Horas: 10 a 13.
- Argentina.*—Montesquiza, 14. De 11 a 13.
- Austria.*—Alcalá, 16. De 17,30 a 20.
- Bélgica.*—Paseo de Recoletos, 21. De 9 a 13 y 15 a 19.
- Cuba.*—Av. Eduardo Dato, 20. De 11 a 14.
- Checoslovaquia.*—Miguel Angel, 23. De 10 a 12.
- Chile.*—Rosalia de Castro, 36. De 15 a 18.
- China (Legación).*—Velázquez, 103. De 11 a 13.
- Estados Unidos.*—Avenida Conde de Peñalver, 16. De 10 a 13 y 15 a 17.
- Francia.*—Villalar, 11. De 10 a 13.
- Gran Bretaña.*—Fernando el Santo, 16. De 10 a 13.
- Holanda.*—Fernando el Santo, 24. De 16 a 18.
- Hungría (Legación).*—Paseo de la Castellana, 49. De 10 a 13.
- Italia.*—Almudena, 2. De 10 a 14 y 16 a 20.
- Japón (Legación).*—Alcalá, 97. De 11 a 14 y 16 a 18.
- Méjico (Legación).*—Hermanos Bécquer, 3. De 10,30 a 14.

**MUSEOS**

- Museo del Prado (Arte Antiguo).* Paseo del Prado.—Todos los días, de 10 a 16. Precio, una peseta. Jueves y domingos, gratis.
- Museo Municipal.* Fuencarral, 84.—Todos los días (menos los martes), de 10 a 14. Precio, una peseta. Jueves y domingos, gratis.
- Museo Nacional de Artes Decorativas.* Sacramento, número 5.—Los días laborables, de 11 a 1 y de 16 a 19, gratis. Los domingos, sólo por la mañana.
- Museo Nacional de Ciencias Naturales.* Palacio de Bellas Artes (Hipódromo).—Horas de visita: todos los días (menos los lunes por la mañana y los festivos por la tarde), de 9 a 1 y de 3 a 6, gratis.
- Museo Naval.* Ministerio de Marina.—En organización.
- Museo Pedagógico Nacional.* Paseo de la Castellana. Los días laborables, de 10 a 16, una peseta.
- Museo de Reproducciones Artísticas.* Alfonso XII, número 28.—Los días laborables, de 9 a 16, gratis.
- Museo Sorolla.* Francisco Giner, 37.
- Museo Romántico.* San Mateo, 13.—Los días laborables, de 11 a 16, gratis.
- Museo Instituto de Valencia de Don Juan.* Fortuny, número 43.—Por invitación.
- Palacete de la Moncloa.*—Todos los días, de 11 a 16,30.
- Parque Zoológico.* Retiro.—Todos los días. Precio, 0,30 pesetas.
- Real Armeria.* Palacio Nacional.—Todos los días, menos los viernes, de 9,30 a 13,30, una peseta. Jueves, gratis.
- San Antonio de la Florida (Frescos de Goya)* Paseo de la Florida.—Todos los días, de 11 a 13 y de 16 a 19, una peseta. Domingos, por la mañana, gratis.

**CENTROS DE ENSEÑANZA (OFICIALES)**

- Conservatorio de Declamación.*—Teatro de María Guerrero, calle Tamayo.
- Conservatorio de Música.*—Pontejos, 2.
- Facultad de Farmacia.*—Farmacia, 7.
- Facultad de Medicina.*—Atocha, 104.
- Instituto del Cardenal Cisneros (2.ª enseñanza).*—Reyes, 4 y 6.
- Instituto de Cervantes (2.ª enseñanza).*—Toledo, número 45.
- Instituto de Calderón de la Barca (2.ª enseñanza).*—Alberto Aguilera, 25.
- Instituto de Velázquez (2.ª enseñanza).*—Velázquez, número 74.
- Instituto de Antonio Nebrija (2.ª enseñanza).*—Chamartín de la Rosa.
- Instituto Escuela.*—Residencia de niños: Pinar, 18; Alcalá Zamora (final).—Residencia de niñas: Ríos Rosas, 7; Pinar, 21.—Sección preparatoria, Serrano, 107.
- Universidad Central (con las siguientes Facultades: Ciencias, Derecho, Filosofía, Historia, Letras).*—San Bernardo, 51.

**EL MESON DEL SEGOVIANO**

**CAVA BAJA, núms. 41 y 28 :: Teléfono 72932**

El sitio más popular de la corte, donde pueden admirar los famosos frescos del pintor ARTURO ORTIZ ALGUACIL  
LOS JUEVES, Pote gallego.

**NO DEJE DE VISITAR ESTE FAMOSO MESON**

**RELOJERIA de MANUEL ALVAREZ**

CASA ESPECIAL PARA COMPOSTURAS DE RELOJES ANTIGUOS POR DETERIORADOS QUE ESTÉN  
COMPRA Y VENTA DE RELOJES DE TODAS CLASES, ANTIGUOS Y MODERNOS  
CALLE DEL PRADO, 6 - TELÉF. 14.226 - MADRID

**LA CORUÑA MARTIN NAVAZO**

Vinos - Restaurant - Cervezas - Licores de todas las marcas - Mariscos del día - Aperitivos y bocadillos  
—: La peña más clásica :—  
TELEFONO 96637

**4, Alcalá, 4**

**CASA JACINTO**

Visite esta casa  
Beberá usted el mejor Vino de Madrid  
CONCEPCION JERONIMA, 6  
TELEFONO 75.434

**CASA "MERP"**  
ARREGLA STYLOGRAFICAS  
ECHEGARAY 7 - TELEFONO 10095 - MADRID



Sastrería

Terrado

Sastrería

Proveedor de las Cooperativas del Ministerio de la Guerra e Instituciones

Trajes  
Gabanes  
Trincheras

LEGANITOS

2

Teléfono 13799

Uniformes de todas clases



PLAZOS Y CONTADO

BIBLIOTECAS

- Biblioteca Nacional.* Paseo de Recoletos, 20. — Los días laborables, de 9,30 a 17. Domingos, de 10 a 13.
- Biblioteca de Correos y Telégrafos.* Magdalena, 12.
- Biblioteca Municipal.* Plaza del Dos de Mayo, 2. — Los días laborables, de 9 a 14.
- Biblioteca Municipal Hemeroteca.* Plaza de 'a Villa. Los días laborables, de 16 a 20.
- Biblioteca de Palacio.* Palacio Nacional.
- Biblioteca Pedagógica.* Paseo de la Castellana.
- Bibliotecas Populares.*—Raimundo Fernández Villaverde, 2; Ronda de Toledo, 9; Don Ramón de 'a Cruz, 60; San Opropio, 14; Paseo de las Delicias, 23; Mayor, 85, y Avenida de Eduardo Dato, 7. — Los días laborables, de 16 a 22 horas. Domingos, de 10 a 13.

AUTOMÓVILES

TARIFA PARA SU SERVICIO FRANJA ENCARNADA

(SIN PROPINA)

|  |             |
|--|-------------|
| Los 800 primeros metros .....                                | 0'60        |
| Por cada 333 metros más o fracción....                       | 0'10 y 0'20 |
| Por cada hora que el coche esté parado .....                 | 4'00        |
| Despedidos en el tercer límite, se abonará por regreso ..... | 1'25        |

CLEMENTE Y GARCIA

CAMISERIA Y ROPA BLANCA

Equipos Canastillas, Batas, Blusas. Especialidad en ropas para niños.

51, Mayor, 51

KARDEX

FICHERO VISIBLE PERFECTO

LIPS

CAJAS DE CAUDALES MUEBLES DE ACERO PARA OFICINAS ARCHIVADORES, MESAS, ARMARIOS, ETC.

Rudy Meyer

Montera, 28 MADRID



# GRANDES REBAJAS

DE

## PRECIOS



¿Ha oído Ud. la

### NUEVA GRAMOLA CON CAMARA ACÚSTICA "REENTRANTE?"

En caso negativo, hágalo en seguida. Acuda sin pérdida de tiempo a un agente nuestro y pida una audición musical con este nuevo instrumento. Al escuchar las primeras notas sentirá usted la sensación de que los artistas se hallan en su presencia. Su ánimo quedará cautivado ante esta nueva maravilla, y radiante de placer deseará usted adquirir este prodigioso aparato, que reproduce todos los sonidos musicales con una precisión verdadera admirable. Una sola audición le convencerá.

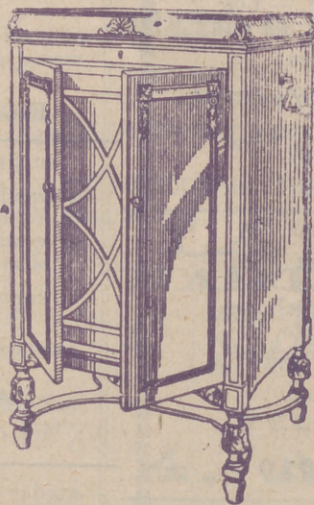

# La Voz de su Amo

COMPañÍA DEL GRAMÓFONO, S. A. E.  
AVENIDA DE PÍ Y MARGALL, 1.—MADRID

Fábrica:  
URGEL, N.º 234  
BARCELONA