

Once años de publicación no interrumpida

# Espectáculos de Madrid

REVISTA DIARIA

GUIA DE LA CAPITAL

= NOVELAS = PASATIEMPOS =

CRONICAS DE TEATROS

= TOROS =



CINES  
CONDE ROMANONES  
ES CONDE ROMANONES

Reparto Gratis

- DIRECCIÓN -

2 - CONDE DE ROMANONES, 2



## PIANOS

DE LAS MEJORES MARCAS

Alquileres, afinaciones y reparaciones

### Unión Musical Española

Carrera de San Jerónimo, 30, y Preciados, 5 - Madrid

Parde Durán



**DISTRIBUCION DE NUESTRAS TIRADAS**



Todos los días, de doce y media a dos, en los Casinos de Madrid, Bellas Artes, Gran Peña; en los Hoteles Palace, París, Inglés, Victoria, Regina y Asturias. De cuatro a cinco (tarde), en los siguientes Cafés y de esta forma: *Martes, Jueves y Sábados*, Cafés Oriental, Lisboa, Puerto Rico, Universal y Colonial. *Miércoles, Viernes y Domingos*, Lyon d'Or, Maison Dorée, Café-Bar La Montaña y Norte. Diariamente se reparte en los Bares Villa-Rosa, Plaza de Santa Ana, 17; «Las Regiones», Jardines, 16 y 18, y en la Peluquería de Moda, Prado, 7.— Lo que avisamos a los señores anunciantes para que lo comprueben.

Para toda clase de anuncios y propagandas diríjense a la Dirección:

**Domingo Fanegas • 2, Conde de Romanones, 2**

**PRINCIPALES TRENES**

M. Z. A.		Horas
Salidas de Madrid		
Expreso Zaragoza-Barcelona (1. <sup>a</sup> y 3. <sup>a</sup> ).....	9,40	
Expreso Zaragoza (1. <sup>a</sup> y 3. <sup>a</sup> , comedor).....	15,15	
Expreso Zaragoza-Barcelona (coches-camas, butacas y comedor).....	20,20	
Omnibus Guadalajara (2. <sup>a</sup> y 3. <sup>a</sup> ).....	9,50	
Omnibus Guadalajara (2. <sup>a</sup> y 3. <sup>a</sup> ).....	13,30	
Omnibus Sigüenza (2. <sup>a</sup> y 3. <sup>a</sup> ).....	17 —	
Expreso Andalucía (1. <sup>a</sup> y 3. <sup>a</sup> ) coches directos (coches mixtos 1. <sup>a</sup> y 2. <sup>a</sup> clase), directos para Almería; lunes, miércoles, viernes y domingos para Baeza; martes, jueves y sábados para Málaga, por Espeliú, diario.....	9,50	
Expreso Málaga-Algeciras (coches butacas y tercera; coches directos para Granada, por Baeza, martes, jueves, sábados y domingos; para Algeciras, un coche de 3. <sup>a</sup> diario, y lunes, miércoles y viernes, coche comedor hasta Alcázar.....	21,35	
Expreso Andalucía (butacas y camas); Cádiz (butacas diario, y coches-camas martes, jueves y sábados.....	22,40	
Expreso Valencia-Alicante-Cartagena (primera y tercera).....	9	
Expreso Aranjuez, Cuenca y Toledo (1. <sup>a</sup> y 3. <sup>a</sup> ).....	9,10	
Correo-expreso Cartagena (1. <sup>a</sup> y 3. <sup>a</sup> ).....	21,45	
Correo-expreso Valencia (1. <sup>a</sup> y 3. <sup>a</sup> ).....	22,10	
Mensajerías Valencia, Alicante, Cartagena y Tarancón.....	11,10	

Llegadas a Madrid		Horas
Correo Barcelona y Zaragoza.....	8 —	
Omnibus Guadalajara.....	8,25	
	15 —	
Expreso Barcelona-Zaragoza (coches-camas y butacas).....	9 —	
Omnibus Sigüenza (2. <sup>a</sup> y 3. <sup>a</sup> ).....	11,30	
Expreso Zaragoza (1. <sup>a</sup> y 3. <sup>a</sup> ).....	15,30	
Expreso Barcelona-Zaragoza (1. <sup>a</sup> y 3. <sup>a</sup> ).....	22	
Omnibus Barcelona-Zaragoza (1. <sup>a</sup> , 2. <sup>a</sup> y 3. <sup>a</sup> ).....	20,50	
Correo Andalucía.....	7 —	
Expreso Andalucía (coches-camas y butacas).....	8,45	
Correo-expreso Valencia (1. <sup>a</sup> y 3. <sup>a</sup> ).....	8 —	
Correo-expreso Cartagena (1. <sup>a</sup> y 3. <sup>a</sup> ).....	8,20	
Expreso Málaga-Algeciras.....	8,10	
Omnibus Aranjuez-Tarancón.....	9,20	
Expreso Valencia, Alicante y Cartagena (primera y tercera).....	19,40	
Expreso Toledo, Cuenca y Aranjuez.....	20 —	
Expreso Andalucía.....	20,25	
Mensajerías Valencia, Cartagena, Alicante y Cuenca.....	20,10	

**HORARIO DE TRENES DE LA ESTACION DEL NORTE**

	SALIDAS	LL. GADAS
Rápido Asturias-Santander (1)...	10,45	19,40
Rápido Francia-Hendaya-Bilbao	10,30	19,—
Expreso Galicia.....	19,30	9,40
Expreso Hendaya-Bilbo-Francia	23,—	8,45
Surexpreso Hendaya - Bilbao - Francia.....	22,—	8,—

**Depósito de Linoleum**

**FRANCISCO SERRANO**

Conde de Romanones, 11, MADRID.-Teléf. 18557

Artículos de limpieza. Tubos de goma. — Hu-  
les de mesas y para encerados — Droguería y Perfumería. — Depósito de suelas y tacones de goma.



# BAILES MODERNOS

ACADEMIA CULTA, ELEGANTE Y MORAL

Plaza del Carmen, número 1

Única Academia que garantiza la enseñanza.

	SALIDAS	LLEGADAS
Correo expreso Asturias-Santander...	22,20	9,40
Correo expreso Galicia-Hendaya-Bilbao-Logroño...	23,15	7,—
Correo mixto Venta de Baños...	23,35	6,—
Mixto Hendaya-Bilbao (4)...	8,30	18,50
Ligero de Valladolid (3) ...	8 - 16	12 - 21,30
Ligero Medina del Campo (4)	19,40	10,30
Ligero Medina del Campo (4).	19,40	10,30
Ligero Escorial-Cercedilla (2)...	14,10	15,—
Ligero Segovia...	8,20	20,45
Tranvía Escorial Cercedilla ...	9,30	8,40
Tranvía Escorial...	7,10 - 18	12,35 - 20
Tranvía Cercedilla (1) ...	7,45	22,—

- (1) Circula sólo los domingos.
- (2) Diario a Cercedilla y Escorial; jueves y domingos, a Tablada.
- (3) Coches directos, y para Salamanca (vía Avila).
- (4) Circula por la vía de Segovia.

## SERVICIOS DE LA CAPITAL

### RECAUDACION DE CEDULAS PERSONALES

- Buenavista.*—Cid, 5. Teléfono 55367.
- Centro.*—Costanilla de los Angeles, 10. Teléf. 18865.
- Congreso.*—Av. Menéndez Pelayo, 49. Teléf. 54492.
- Chamberí.*—Viriato, 15. Teléfono 34894.
- Hospital.*—Olivar, 45. Teléfono 71675.
- Inclusa.*—Oso, 21. Teléfono 74672.
- Palacio.*—Bola, 3. Teléfono 14919.
- Universidad.*—Acuerdo, 29. Teléfono 36916.

### C O R R E O S

- Oficina Central de Correos* (Palacio de Comunicaciones).—Plaza de Castelar.
- Cartas certificadas.*—Horario: de 9 a 13 y 15 a 24. Los domingos, de 9 a 12.
- Impresos certificados.*—Horario: de 9 a 16, por el pasaje de la calle de Montalbán; de 22 a 24, en la sección de Cartas.
- Valores declarados.*—Horario: de 9 a 13,15, de 14 a 18 y de 19 a 24.
- Giro postal.*—Interior: de 9 a 21.—Internacional: de 9 a 18.
- Paquetes postales.*—De 9 a 2 y de 14 a 17.
- Tarjetas de identidad.*—Peticiones, de 10 a 12 y de 16 a 18.
- Caja Postal de Ahorros.*—Entrada, por el pasaje de la calle de Alcalá. Horario: los lunes, martes, miércoles y jueves, de 9 a 13; los viernes no hay servicios; sábados, de 9 a 13 y de 17 a 19; domingos y festivos, de 9 a 12.
- Servicio aéreo de Barcelona y Sevilla.*—La correspondencia se entregará en la ventanilla de urgente, y

(Continúa en la pág. 6)

## FELIPE

ACEITES, JABONES Y LEGUMBRES DE TODAS CLASES

Servicio a domicilio

SANTA ENGRACIA, 109 • Teléf. 40997 • MADRID

## Sastrería GALINDO

CORTE PROPIO

TRAJES DE ÚLTIMA MODA



GABARDINAS • GABANES

SE ADMITEN GÉNEROS PARA SU CONFECCIÓN  
8, Concepción Jerónima, 8.— Teléfono 72.746

## VILLA-ROSA RESTAURANT

El mejor y más típico en su género y el preferido por la buena Sociedad

SERVICIO PERMANENTE

Plato del día — Servicio a la carta

Visite usted VILLA-ROSA  
Plaza de Santa Ana, 17. — Teléfono 12.270

## LA REGIONAL

VINOS FINOS DE MESA : : : SERVICIO A DOMICILIO

Gran vino «EL PADRE ETERNO»

: : y blanco «LA PALMA» : :

1, LOS MADRAZO, 1.—TELEF. 13563



**FLORES SIN AROMA**

(Continuación)

y hasta resulta que hay camastrones que dan pellizcos y pechugones. Que esto no pasa ni en Berbería, que es una pura salvajería, y, recogidos antecedentes, los que tal hacen son los siguientes: los militares, los empleados, los periodistas, los diputados, los senadores, los estudiantes, los albañiles, los comerciantes, curas, artistas, guardias, toreros, mozos de cuerda,

**MARIA ISABEL**

(ÚLTIMA SEMANA)

A las 6,45 y 10,45:

**EL REFUGIO**

¡Exito fantástico!

Butacas: 1, 2 y 3 pesetas

**FUENCARRAL**

No hay función

**PAVÓN**

(Compañía titular de Revistas del Teatro Eslava)

A las 7 y 11:

**PATETA**

¡el éxito cumbre del maestro Guerrero, Alba, Castrito y Ornat!

**CAMAS** de metal, madera y hierro. CUNAS. MUEBLES de madera curvada. ALCOBAS, COMEDORES. DESPACHOS al contado y a pagar en 10 mensualidades

**Hijos de Manuel Grases**  
Atocha, 30 duplido.



**RESTAURANT LA BELLA EASO HOTE.**

**MARTÍN BARANDIARAN**

Plaza de Easo, número 7. SAN SEBASTIÁN

40 HABITACIONES 40

Cocina clásica, a cargo del hijo del propietario

A 100 METROS DE LA PLAYA

Dos comedores: en la planta baja y primer piso

**NOVELAS Y NARRACIONES**

—¿Habéis examinado el agua y víveres que nos da?

—Lo he hecho, excelencia.

—¿Qué habéis encontrado?

Los camellos bebieron por cinco días sin beber. Entre nosotros, hay para cinco días de víveres.

¡Y estábamos a más de diez días del último pozo que hubiésemos encontrado!

A menos, pues, de un par de días de breve plazo la muerte, y yo moriré por la sed, sobre todo en estos días de calor de treinta y cinco centígrados.

Reinó nuevo silencio en la tienda de la manera como nuestro jefe había estado en las grandes salas de las oficinas, cuando las grandes salas de las oficinas se quedaban enormes de su chibazo, cuando se quedaban enormes de su chibazo para tomar una decisión: la del jefe.

En efecto, terminada la sesión, el jefe se levantó y, en seguida, levantó el jefe.

—Sidi Azulino—(Azulino) el jefe, tenía el mando de la tienda.

**PARA HOY** 3.741  
16 Julio de 1933



# Bailes de Salón MICKEY

Unica Academia seria y elegante

FRECUENTADA POR TODA BUENA SOCIEDAD  
CLASES PARTICULARES a TODAS HORAS

TAMBIÉN A DOMICILIO

Enseñanza rápida, garantizada

PRECIADOS, 24



## ARABES MISTERIOSAS

## EN OASIS

cantidad de provisiones en

pueden, pues, permanecer. Tanto a los hombres, incluso de agua y ocho días de ví-

diez jornadas de marcha del encontrado!

negro, nos estaba reservada a muerte más horrible, la muerte temperatura de más de 50°

nosotros. Solamente, por la haba, una tras otra, bocanadamente comprendíamos todo que iba era cierta.

miró la hora en su cronómetro bruscamente, dijo: Effendi, capitán de Estado cincuenta soldados del ejér-

(Continuará)

## CERVANTES

Compañía de Comedias

A las 7 y 11:

**Un crimen pasional en Rusia**

¡Interesantísimo, emoción, arte!

PRECIOS POPULARES

## I D E A L (Compañía lírica)

A las 6,45 y 10,45:

**El Juglar de Castilla**

## VICTORIA

(Compañía de opereta)

A las 6,45 y 10,45:

**La Flor de Hawai**

¡éxito! ¡éxito!

golfos, cocheros, altos y bajos, viejos y chicos; guapos y feos, pobres y ricos. Y la señora se me quejaba, y contra todos despotricaba.

Conque, floreros, moderación; esa señora tiene razón.

Y si progresa, descmedida, la sicalipsis introducida en este asunto del florear, no sé hasta donde se va a llegar.

ANGEL DE LA GUARDIA

## TARIFA general de la Compañía del Metropolitano MADRID

Clase	1	2	3	4	5	6	7	8	9	10	11	12	13	14	15	16	17	18	19	20	21	22	23	24	25	26	27	28	29	30	31	32	33	34	35	36	37	38	39	40						
7ª	0,100	0,100	0,100	0,200	0,200	0,200	0,200	0,200	0,250	0,250	0,300	0,350	0,350	0,350	0,350	0,400	0,400	0,400	0,400	0,450	0,450	0,450	0,450	0,500	0,500	0,500	0,500	0,550	0,550	0,550	0,550	0,600	0,600	0,600	0,600	0,650	0,650	0,650	0,650	0,700	0,700	0,700	0,700			
8ª	0,100	0,100	0,100	0,200	0,200	0,200	0,200	0,200	0,250	0,250	0,300	0,350	0,350	0,350	0,400	0,400	0,400	0,400	0,450	0,450	0,450	0,450	0,500	0,500	0,500	0,500	0,550	0,550	0,550	0,550	0,600	0,600	0,600	0,600	0,650	0,650	0,650	0,650	0,700	0,700	0,700	0,700	0,750	0,750	0,750	0,750
9ª	0,100	0,100	0,100	0,200	0,200	0,200	0,200	0,200	0,250	0,250	0,300	0,350	0,350	0,350	0,400	0,400	0,400	0,400	0,450	0,450	0,450	0,450	0,500	0,500	0,500	0,500	0,550	0,550	0,550	0,550	0,600	0,600	0,600	0,600	0,650	0,650	0,650	0,650	0,700	0,700	0,700	0,700	0,750	0,750	0,750	0,750
10ª	0,100	0,100	0,100	0,200	0,200	0,200	0,200	0,200	0,250	0,250	0,300	0,350	0,350	0,350	0,400	0,400	0,400	0,400	0,450	0,450	0,450	0,450	0,500	0,500	0,500	0,500	0,550	0,550	0,550	0,550	0,600	0,600	0,600	0,600	0,650	0,650	0,650	0,650	0,700	0,700	0,700	0,700	0,750	0,750	0,750	0,750
11ª	0,200	0,200	0,200	0,400	0,400	0,400	0,400	0,400	0,500	0,500	0,600	0,700	0,700	0,700	0,800	0,800	0,800	0,800	0,900	0,900	0,900	0,900	1,000	1,000	1,000	1,000	1,100	1,100	1,100	1,100	1,200	1,200	1,200	1,200	1,300	1,300	1,300	1,300	1,400	1,400	1,400	1,400	1,500	1,500	1,500	1,500
12ª	0,200	0,200	0,200	0,400	0,400	0,400	0,400	0,400	0,500	0,500	0,600	0,700	0,700	0,700	0,800	0,800	0,800	0,800	0,900	0,900	0,900	0,900	1,000	1,000	1,000	1,000	1,100	1,100	1,100	1,100	1,200	1,200	1,200	1,200	1,300	1,300	1,300	1,300	1,400	1,400	1,400	1,400	1,500	1,500	1,500	1,500
13ª	0,200	0,200	0,200	0,400	0,400	0,400	0,400	0,400	0,500	0,500	0,600	0,700	0,700	0,700	0,800	0,800	0,800	0,800	0,900	0,900	0,900	0,900	1,000	1,000	1,000	1,000	1,100	1,100	1,100	1,100	1,200	1,200	1,200	1,200	1,300	1,300	1,300	1,300	1,400	1,400	1,400	1,400	1,500	1,500	1,500	1,500
14ª	0,200	0,200	0,200	0,400	0,400	0,400	0,400	0,400	0,500	0,500	0,600	0,700	0,700	0,700	0,800	0,800	0,800	0,800	0,900	0,900	0,900	0,900	1,000	1,000	1,000	1,000	1,100	1,100	1,100	1,100	1,200	1,200	1,200	1,200	1,300	1,300	1,300	1,300	1,400	1,400	1,400	1,400	1,500	1,500	1,500	1,500
15ª	0,200	0,200	0,200	0,400	0,400	0,400	0,400	0,400	0,500	0,500	0,600	0,700	0,700	0,700	0,800	0,800	0,800	0,800	0,900	0,900	0,900	0,900	1,000	1,000	1,000	1,000	1,100	1,100	1,100	1,100	1,200	1,200	1,200	1,200	1,300	1,300	1,300	1,300	1,400	1,400	1,400	1,400	1,500	1,500	1,500	1,500
16ª	0,200	0,200	0,200	0,400	0,400	0,400	0,400	0,400	0,500	0,500	0,600	0,700	0,700	0,700	0,800	0,800	0,800	0,800	0,900	0,900	0,900	0,900	1,000	1,000	1,000	1,000	1,100	1,100	1,100	1,100	1,200	1,200	1,200	1,200	1,300	1,300	1,300	1,300	1,400	1,400	1,400	1,400	1,500	1,500	1,500	1,500
17ª	0,200	0,200	0,200	0,400	0,400	0,400	0,400	0,400	0,500	0,500	0,600	0,700	0,700	0,700	0,800	0,800	0,800	0,800	0,900	0,900	0,900	0,900	1,000	1,000	1,000	1,000	1,100	1,100	1,100	1,100	1,200	1,200	1,200	1,200	1,300	1,300	1,300	1,300	1,400	1,400	1,400	1,400	1,500	1,500	1,500	1,500
18ª	0,200	0,200	0,200	0,400	0,400	0,400	0,400	0,400	0,500	0,500	0,600	0,700	0,700	0,700	0,800	0,800	0,800	0,800	0,900	0,900	0,900	0,900	1,000	1,000	1,000	1,000	1,100	1,100	1,100	1,100	1,200	1,200	1,200	1,200	1,300	1,300	1,300	1,300	1,400	1,400	1,400	1,400	1,500	1,500	1,500	1,500
19ª	0,300	0,300	0,300	0,600	0,600	0,600	0,600	0,600	0,750	0,750	0,900	1,050	1,050	1,050	1,200	1,200	1,200	1,200	1,350	1,350	1,350	1,350	1,500	1,500	1,500	1,500	1,650	1,650	1,650	1,650	1,800	1,800	1,800	1,800	1,950	1,950	1,950	1,950	2,100	2,100	2,100	2,100	2,250	2,250	2,250	2,250
20ª	0,300	0,300	0,300	0,600	0,600	0,600	0,600	0,600	0,750	0,750	0,900	1,050	1,050	1,050	1,200	1,200	1,200	1,200	1,350	1,350	1,350	1,350	1,500	1,500	1,500	1,500	1,650	1,650	1,650	1,650	1,800	1,800	1,800	1,800	1,950	1,950	1,950	1,950	2,100	2,100	2,100	2,100	2,250	2,250	2,250	2,250
21ª	0,350	0,350	0,350	0,700	0,700	0,700	0,700	0,700	0,900	0,900	1,100	1,300	1,300	1,300	1,500	1,500	1,500	1,500	1,700	1,700	1,700	1,700	1,900	1,900	1,900	1,900	2,100	2,100	2,100	2,100	2,300	2,300	2,300	2,300	2,500	2,500	2,500	2,500	2,700	2,700	2,700	2,700	2,900	2,900	2,900	2,900
22ª	0,350	0,350	0,350	0,700	0,700	0,700	0,700	0,700	0,900	0,900	1,100	1,300	1,300	1,300	1,500	1,500	1,500	1,500	1,700	1,700	1,700	1,700	1,900	1,900	1,900	1,900	2,100	2,100	2,100	2,100	2,300	2,300	2,300	2,300	2,500	2,500	2,500	2,500	2,700	2,700	2,700	2,700	2,900	2,900	2,900	2,900
23ª	0,350	0,350	0,350	0,700	0,700	0,700	0,700	0,700	0,900	0,900	1,100	1,300	1,300	1,300	1,500	1,500	1,500	1,500	1,700	1,700	1,700	1,700	1,900	1,900	1,900	1,900	2,100	2,100	2,100	2,100	2,300	2,300	2,300	2,300	2,500	2,500	2,500	2,500	2,700	2,700	2,700	2,700	2,900	2,900	2,900	2,900
24ª	0,400	0,400	0,400	0,800	0,800	0,800	0,800	0,800	1,050	1,050	1,300	1,600	1,600	1,600	1,900	1,900	1,900	1,900	2,200	2,200	2,200	2,200	2,500	2,500	2,500	2,500	2,800	2,800	2,800	2,800	3,100	3,100	3,100	3,100	3,400	3,400	3,400	3,400	3,700	3,700	3,700	3,700	4,000	4,000	4,000	4,000
25ª	0,400	0,400	0,400	0,800	0,800	0,800	0,800	0,800	1,050	1,050	1,300	1,600	1,600	1,600	1,900	1,900	1,900	1,900	2,200	2,200	2,200	2,200	2,500	2,500	2,500	2,500	2,800	2,800	2,800	2,800	3,100	3,100	3,100	3,100	3,400	3,400	3,400	3,400	3,700	3,700	3,700	3,700	4,000	4,000	4,000	4,000
26ª	0,350	0,350	0,350	0,700	0,700	0,700	0,700	0,700	0,900	0,900	1,100	1,300	1,300	1,300	1,500	1,500	1,500	1,500	1,700	1,700	1,700	1																								

la certificada, en la de estos servicios. Para Barcelona, hasta las 8; para Sevilla, hasta las 13. Se admiten giros postales por vía aérea.

**Servicio aéreo para el extranjero.**—Se entregarán los envíos en la Administración Central. El servicio aéreo es diario, excepto para América del Sur, que sale los domingos de Alicante.

**Informaciones.**—En el «hall» del Palacio de Comunicaciones hay un servicio de información de Correos, Telégrafos y Turismo. Días laborables: de 9,30 a 14 y de 15 a 19,30; festivos, de 9,30 a 12.

### CONSULADOS Y CANCELLERIAS

- Alemania.**—Fortuny, 11. Horas: 10 a 13.
- Argentina.**—Montesquiza, 14. De 11 a 13.
- Austria.**—Alcalá, 16. De 17,30 a 20.
- Bélgica.**—Paseo de Recoletos, 21. De 9 a 13 y 15 a 19.
- Cuba.**—Av. Eduardo Dato, 20. De 11 a 14.
- Checoslovaquia.**—Miguel Angel, 23. De 10 a 12.
- Chile.**—Rosalia de Castro, 36. De 15 a 18.
- China (Legación).**—Velázquez, 103. De 11 a 13.
- Estados Unidos.**—Avenida Conde de Peñalver, 16. De 10 a 13 y 15 a 17.
- Francia.**—Villalar, 11. De 10 a 13.
- Gran Bretaña.**—Fernando el Santo, 16. De 10 a 13.
- Holanda.**—Fernando el Santo, 24. De 16 a 18.
- Hungría (Legación).**—Paseo de la Castellana, 49. De 10 a 13.
- Italia.**—Almudena, 2. De 10 a 14 y 16 a 20.
- Japón (Legación).**—Alcalá, 97. De 11 a 14 y 16 a 18.
- Méjico (Legación).**—Hermanos Bécquer, 3. De 10,30 a 14.

### MUSEOS

- Museo del Prado (Arte Antiguo).** Paseo del Prado.—Todos los días, de 10 a 16. Precio, una peseta. Jueves y domingos, gratis.
- Museo Municipal.** Fuencarral, 84.—Todos los días (menos los martes), de 10 a 14. Precio, una peseta. Jueves y domingos, gratis.
- Museo Nacional de Artes Decorativas.** Sacramento, número 5.—Los días laborables, de 11 a 1 y de 16 a 19, gratis. Los domingos, sólo por la mañana.
- Museo Nacional de Ciencias Naturales.** Palacio de Bellas Artes (Hipódromo).—Horas de visita: todos los días (menos los lunes por la mañana y los festivos por la tarde), de 9 a 1 y de 3 a 6, gratis.
- Museo Naval.** Ministerio de Marina.—En organización.
- Museo Pedagógico Nacional.** Paseo de la Castellana. Los días laborables, de 10 a 16, una peseta.
- Museo de Reproducciones Artísticas.** Alfonso XI, número 28.—Los días laborables, de 9 a 16, gratis.
- Museo Sorolla.** Francisco Giner, 37.
- Museo Romántico.** San Mateo, 13.—Los días laborables, de 11 a 16, gratis.
- Museo Instituto de Valencia de Don Juan.** Fortuny, número 43.—Por invitación.
- Palacete de la Moncloa.**—Todos los días, de 11 a 16,30.
- Parque Zoológico.** Retiro.—Todos los días. Precio, 0,30 pesetas.
- Real Armería.** Palacio Nacional.—Todos los días, menos los viernes, de 9,30 a 13,30, una peseta. Jueves, gratis.
- San Antonio de la Florida (Frescos de Goya)** Paseo de la Florida.—Todos los días, de 11 a 13 y de 16 a 19, una peseta. Domingos, por la mañana, gratis.

### CENTROS DE ENSEÑANZA (OFICIALES)

- Conservatorio de Declamación.**—Teatro de María Guerrero, calle Tamayo.
- Conservatorio de Música.**—Pontejos, 2.
- Facultad de Farmacia.**—Farmacia, 7.
- Facultad de Medicina.**—Atocha, 104.
- Instituto del Cardenal Cisneros (2.ª enseñanza).**—Reyes, 4 y 6.
- Instituto de Cervantes (2.ª enseñanza).**—Toledo, número 45.
- Instituto de Calderón de la Barca (2.ª enseñanza).**—Alberto Aguilera, 25.
- Instituto de Velázquez (2.ª enseñanza).**—Velázquez, número 74.
- Instituto de Antonio Nebrija (2.ª enseñanza).**—Charmartín de la Rosa.
- Instituto Escuela.**—Residencia de niños: Pinar, 18; Alcalá Zamora (final).—Residencia de niñas: Ríos Rosas, 7; Pinar, 21.—Sección preparatoria, Serrano, 107.
- Universidad Central (con las siguientes Facultades: Ciencias, Derecho, Filosofía, Historia, Letras).**—San Bernardo, 51.

### EL MESON DEL SEGOVIANO

CAVA BAJA, núms. 41 y 28 :: Teléfono 72932

El sitio más popular de la corte, donde pueden admirar los famosos frescos del pintor ARTURO ORTIZ ALGUACIL LOS JUEVES, Pote gallego.

NO DEJE DE VISITAR ESTE FAMOSO MESON

### RELOJERIA de MANUEL ALVAREZ

CASA ESPECIAL PARA COMPOSTURAS DE RELOJES ANTIGUOS POR DETERIORADOS QUE ESTÉN COMPRA Y VENTA DE RELOJES DE TODAS CLASES, ANTIGUOS Y MODERNOS  
CALLE DEL PRADO, 6 - TELÉF. 14.226 - MADRID

### LA CORUÑA MARTIN NAVAZO

Vinos - Restaurant - Cervezas - Licores de todas las marcas - Mariscos del día - Aperitivos y bocadillos  
—:— La peña más clásica :—:—  
TELEFONO 96637

4, Alcalá, 4

### CASA JACINTO

Visite esta casa  
Beberá usted el mejor Vino de Madrid  
CONCEPCION JERONIMA, 6  
TELEFONO 75.434



Sastrería

Terrado

Sastrería

Proveedor de las Cooperativas del Ministerio de la Guerra e Instituciones

LEGANITOS

2

Teléfono 13799

Trajes Gabanes Trincheras

Uniformes de todas clases



PLAZOS Y CONTADO

BIBLIOTECAS

- Biblioteca Nacional. Paseo de Recoletos, 20.
Biblioteca de Correos y Telégrafos. Magdalena, 12.
Biblioteca Municipal. Plaza del Dos de Mayo, 2.
Biblioteca Municipal Hemeroteca. Plaza de la Villa.
Biblioteca de Palacio. Palacio Nacional.
Biblioteca Pedagógica. Paseo de la Castellana.
Bibliotecas Populares. Raimundo Fernández Villaverde, 2; Ronda de Toledo, 9; Don Ramón de la Cruz, 60; San Opropio, 14; Paseo de las Delicias, 23; Mayor, 85, y Avenida de Eduardo Dato, 7.

AUTOMÓVILES

TARIFA PARA SU SERVICIO

FRANJA ENCARNADA

(SIN PROPINA)

Table with 2 columns: Description of service and Price. Includes rates for 800m, 333m, and hourly rates.



FICHERO VISIBLE PERFECTO



CAJAS DE CAUDALES MUEBLES DE ACERO PARA OFICINAS ARCHIVADORES, MESAS, ARMARIOS, ETC.



Montera, 28 MADRID

CLEMENTE Y GARCIA

CAMISERIA Y ROPA BLANCA

Equipos Canastillas, Batas, Blusas. Especialidad en ropas para niños. 51, Mayor, 51

# GRANDES REBAJAS

DE

## PRECIOS



¿Ha oído Ud. la

### NUEVA GRAMOLA CON CAMARA ACÚSTICA "REENTRANTE?"

En caso negativo, hágalo en seguida. Acuda sin pérdida de tiempo a un agente nuestro y pida una audición musical con este nuevo instrumento. Al escuchar las primeras notas sentirá usted la sensación de que los artistas se hallan en su presencia. Su ánimo quedará cautivado ante esta nueva maravilla, y radiante de placer deseará usted adquirir este prodigioso aparato, que reproduce todos los sonidos musicales con una precisión verdadera admirable. Una sola audición le convencerá.

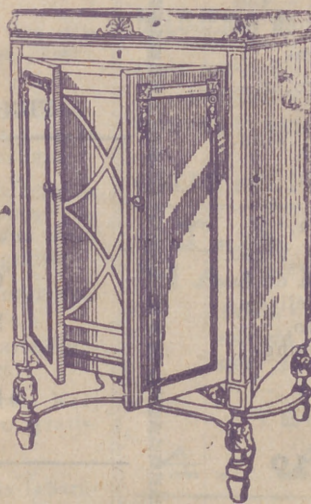

# La Voz de su Amo

COMPañÍA DEL GRAMÓFONO, S. A. E.  
AVENIDA DE PÍ Y MARGALL, 1.—MADRID

Fábrica:  
URGEL, N.º 234  
BARCELONA



N. 3742