

— Once años de publicación no interrumpida —

Espectáculos de Madrid

REVISTA DIARIA

GUIA DE LA CAPITAL
= NOVELAS = PASATIEMPOS =
CRONICAS DE TEATROS
= TOROS =

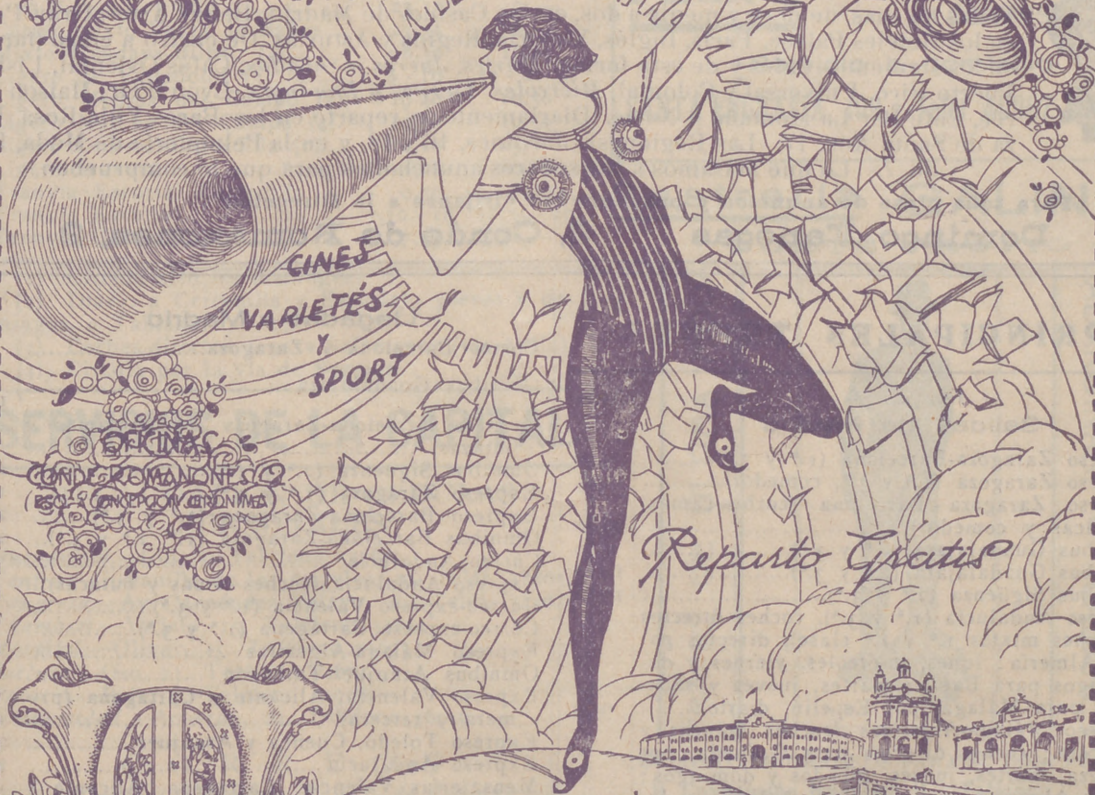

CINES
VARIETÉS
Y
SPORT

SEGUNDA
CONDENACIONES
BO. CONCEPCION GIRONDEA

Reparto Gratis

- DIRECCION -
2- CONDE DE ROMANONES, 2



PIANOS
DE LAS MEJORES MARCAS
Alquileres, afinaciones y reparaciones
Unión Musical Española
Carrera de San Jerónimo, 30, y Preciados, 5 - Madrid

Perce Durian



DISTRIBUCION DE NUESTRAS TIRADAS



Todos los días, de doce y media a dos, en los Casinos de Madrid, Bellas Artes, Gran Peña; en los Hoteles Palace, Paris, Inglés, Victoria, Regina y Asturias. De cuatro a cinco (tarde), en los siguientes Cafés y de esta forma: *Martes, Jueves y Sábados*, Cafés Oriental, Lisboa, Puerto Rico, Universal y Colonial. *Miércoles, Viernes y Domingos*, Lyon d'Or, Maison Dorée, Café-Bar La Montaña y Norte. Diariamente se reparte en los Bares Villa-Rosa, Plaza de Santa Ana, 17; «Las Regiones», Jardines, 16 y 18, y en la Peluquería de Moda, Prado, 7. Lo que avisamos a los señores anunciantes para que lo comprueben.

Para toda clase de anuncios y propagandas diríjense a la Dirección:
Domingo Fanegas - 2, Conde de Romanones, 2

PRINCIPALES TRENES

M. Z. A.		Horas
Salidas de Madrid		
Expreso Zaragoza-Barcelona (1. ^a y 3. ^a).....	9,10	
Expreso Zaragoza (1. ^a y 3. ^a , comedor).....	15,15	
Expreso Zaragoza-Barcelona (coches-camas, butacas y comedor).....	20,20	
Omnibus Guadalajara (2. ^a y 3. ^a).....	9,50	
Omnibus Guadalajara (2. ^a y 3. ^a).....	13,20	
Omnibus Sigüenza (2. ^a y 3. ^a).....	17 —	
Expreso Andalucía (1. ^a y 3. ^a), coches directos (coches mixtos 1. ^a y 2. ^a clase), directos para Almería; lunes, miércoles, viernes y domingos para Baeza; martes, jueves y sábados para Málaga, por Espeliú, diario.....	9,50	
Expreso Málaga-Algeciras (coches butacas y tercera; coches directos para Granada, por Baeza, martes, jueves, sábados y domingos; para Algeciras, un coche de 3. ^a diario, y lunes, miércoles y viernes, coche comedor hasta Alcázar	21,35	
Expreso Andalucía (butacas y camas); Cádiz (butacas diario, y coches-camas martes, jueves y sábados).....	22,40	
Expreso Valencia-Alicante-Cartagena (primera y tercera)	9	
Expreso Aranjuez, Cuenca y Toledo (1. ^a y 3. ^a).....	9,10	
Correo-expreso Cartagena (1. ^a y 3. ^a).....	21,45	
Correo-expreso Valencia (1. ^a y 3. ^a).....	22,10	
Mensajerías Valencia, Alicante, Cartagena y Tarancón	11,10	

Llegadas a Madrid		Horas
Correo Barcelona y Zaragoza.....	8 —	
Omnibus Guadalajara	8,35	
Expreso Barcelona-Zaragoza (coches-camas y butacas)	15 —	
Omnibus Sigüenza (2. ^a y 3. ^a).....	9 —	
Expreso Zaragoza (1. ^a y 3. ^a).....	11,30	
Expreso Barcelona-Zaragoza (1. ^a y 3. ^a).....	15,30	
Omnibus Barcelona-Zaragoza (1. ^a , 2. ^a y 3. ^a)...	22 —	
Correo Andalucía	20,50	
Expreso Andalucía (coches-camas y butacas)...	7 —	
Correo-expreso Valencia (1. ^a y 3. ^a).....	8,45	
Correo-expreso Cartagena (1. ^a y 3. ^a).....	8 —	
Expreso Málaga-Algeciras	8,36	
Omnibus Aranjuez-Tarancón	8,10	
Expreso Valencia, Alicante y Cartagena (primera y tercera)	9,20	
Expreso Toledo, Cuenca y Aranjuez.....	19,40	
Expreso Andalucía	20 —	
Mensajerías Valencia, Cartagena, Alicante y Cuenca	20,25	
	20,10	

HORARIO DE TRENES DE LA ESTACION DEL NORTE

	SALIDAS	LLPGADAS
Rápido Asturias-Santander (1)...	10,45	19,40
Rápido Francia-Hendaya-Bilbao	10,30	19,—
Expreso Galicia.....	19,30	9,40
Expreso Hendaya-Bilbo-Francia	23,—	8,45
Surexpreso Hendaya - Bilbao - Francia.....	22,—	8,—

Depósito de Linoleum

FRANCISCO SERRANO

Conde de Romanones, 11, MADRID.-Teléf. 1.557

Artículos de limpieza. Tubos de goma. — Hu-
 les de mesas y para encerados. — Droguería y Perfumería. — Depósito de suelas y tacones de goma.



BAILES MODERNOS

ACADEMIA CULTA, ELEGANTE Y MORAL

Plaza del Carmen, número 1

Unica Academia que garantiza la enseñanza.

	SALIDAS	LLEGADAS
Correo expreso Asturias-Santander...	22,20	9,40
Correo expreso Galicia-Hendaya-Bilbao-Logroño...	23,15	7,—
Correo mixto Venta de Baños...	23,35	6,—
Mixto Hendaya-Bilbao (4)...	8,30	18,50
Ligero de Valladolid (3) ...	8 - 16	12 - 21,30
Ligero Medina del Campo (4)	19,40	10,30
Ligero Medina del Campo (4)	19,40	10,30
Ligero Escorial-Cercedilla (2)...	14,10	15,—
Ligero Segovia...	8,20	20,45
Tranvía Escorial Cercedilla ...	9,30	8,40
Tranvía Escorial...	7,10 - 18	12,35 - 20
Tranvía Cercedilla (1) ...	7,45	22,—

- (1) Circula sólo los domingos.
- (2) Diario a Cercedilla y Escorial; jueves y domingos, a Tablada.
- (3) Coches directos, y para Salamanca (vía Avila).
- (4) Circula por la vía de Segovia.

SERVICIOS DE LA CAPITAL

RECAUDACION DE CEDULAS PERSONALES

- Buenavista.*—Cid, 5. Teléfono 55367.
- Centro.*—Costanilla de los Angeles, 10. Teléf. 18865.
- Congreso.*—Av. Menéndez Pelayo, 49. Teléf. 54492.
- Chamberí.*—Viriato, 15. Teléfono 34804.
- Hospital.*—Olivar, 45. Teléfono 71675.
- Inclusa.*—Oso, 21. Teléfono 74672.
- Palacio.*—Bola, 3. Teléfono 14919.
- Universidad.*—Acuerdo, 29. Teléfono 36916.

CORREOS

- Oficina Central de Correos* (Palacio de Comunicaciones).—Plaza de Castelar.
- Cartas certificadas.*—Horario: de 9 a 13 y 15 a 24. Los domingos, de 9 a 12.
- Impresos certificados.*—Horario: de 9 a 16, por el pasaje de la calle de Montalbán; de 22 a 24, en la sección de Cartas.
- Valores declarados.*—Horario: de 9 a 13,15, de 14 a 18 y de 19 a 24.
- Giro postal.*—Interior: de 9 a 21.—Internacional: de 9 a 18.
- Paquetes postales.*—De 9 a 2 y de 14 a 17.
- Tarjetas de identidad.*—Peticiones, de 10 a 12 y de 16 a 18.
- Caja Postal de Ahorros.*—Entrada, por el pasaje de la calle de Alcalá. Horario: los lunes, martes, miércoles y jueves, de 9 a 13; los viernes no hay servicios; sábados, de 9 a 13 y de 17 a 19; domingos y festivos, de 9 a 12.
- Servicio aéreo de Barcelona y Sevilla.*—La correspondencia se entregará en la ventanilla de urgente, y (Continúa en la pág. 6)

FELIPE

ACEITES, JABONES Y LEGUMBRES DE TODAS CLASES

Servicio a domicilio

SANTA ENGRACIA, 109 • Teléf. 40997 • MADRID

Sastrería GALINDO

CORTE PROPIO

TRAJES DE ÚLTIMA MODA



GABARDINAS □ GABANES

SE ADMITEN GÉNEROS PARA SU CONFECCIÓN
8, Concepción Jerónima, 8.—Teléfono 72.746

VILLA-ROSA RESTAURANT

El mejor y más típico en su género y el preferido por la buena Sociedad

SERVICIO PERMANENTE

Plato del día — Servicio a la carta

∴ Visite usted VILLA-ROSA ∴
Plaza de Santa Ana, 17. — Teléfono 12.270

LA REGIONAL

VINOS FINOS DE MESA ∴∴ SERVICIO A DOMICILIO

Gran vino «EL PADRE ETERNO»

∴∴ y blanco «LA PALMA» ∴∴

1, LOS MADRAZO, 1.—TELEF. 13563



A Pérez... autor

¿Pero a ti quién te mete con tan decidido empeño para dar fin a un sainete que te está robando el sueño?
 ¿Por qué esa pasión tan ciega por un arte, en que la luz sólo ha iluminado a un Vega y a un Don Ramón de la Cruz?
 Si tú, como a muchos suele ocurrir, te crees autor, y la vocación te impele por el arte seductor, nada de sainetes vanos, ni ridículas comedias, ni dramas, aun siendo sanos, ni espeluznantes tragedias. Pergeña en cuatro plumadas una pieza o *sosería* de escenas deslabazadas y algo de pornografía.
 Y después de tu desvelo tranquilo puedes quedar...
 ¡Que las ranas tendrán pelo cuando llegues a estrenar!

ANGEL MUNILLA

MARIA ISABEL

(Dirección y Empresa Arturo Serrano)
 Compañía Titular.

A las 6,45 y 10,45:

EL REFUGIO

Exito fantástico!

FUENCARRAL

No hay función

PAVÓN

(Compañía titular de Revistas del Teatro Eslava)

A las 7 y 11:

PATETA

¡el éxito cumbre del maestro Guerrero, Alba, Castrito y Ornat!

CAMAS de metal, madera y hierro. CUNAS. MUEBLES de madera curvada. ALCOBAS, COMEDORES. DESPACHOS

al contado y a pagar en 10 mensualidades

Hijos de Manuel Grases

Atocha, 30 duplido.



RESTAURANT LA BELLA EASO HOTEL

MARTÍN BARANDIARAN

Plaza de Easo, número 7. SAN SEBASTIÁN

40 HABITACIONES 40

Cocina clásica, a cargo del hijo del propietario

A 100 METROS DE LA PLAYA

Dos comedores: en la planta baja y primer piso

NOVELAS Y NARRACIONES

EN ESPAÑA

Sin embargo, el contraste nos sorprendente que el orientales y All. reno, con ojos azules, ablen (como yo mismo) todo de la b casco de corcho, calzado de ar rilla, revólveres y cartuchos cin derecho sobre mi hombro. tras sostenía el remington pasado s rante largos momentos su a y dulce y tan enérgica a la pa sob delante de nosotros, y cuy san adivinar; ora en los cielos de e más en el Occidente, como pec ción para aquél.

La mayor parte de nuestr voluntarios abisinios y nub dor dillas, oraban, vueltos hacia te, su frente. Los camellos, mún atados unos a otros con fuer den ban los últimos restos de mo p puntos cardinales, sobre cu am ra dicho colocados allí expante

la certificada, en la de estos servicios. Para Barcelona, hasta las 8; para Sevilla, hasta las 13. Se admiten giros postales por vía aérea.

Servicio aéreo para el extranjero.—Se entregarán los envíos en la Administración Central. El servicio aéreo es diario, excepto para América del Sur, que sale los domingos de Alicante.

Informaciones.—En el «hall» del Palacio de Comunicaciones hay un servicio de información de Correos, Telégrafos y Turismo. Días laborables: de 9,30 a 14 y de 15 a 19,30; festivos, de 9,30 a 12.

CONSULADOS Y CANCELLERIAS

- Alemania.*—Fortuny, 11. Horas: 10 a 13.
- Argentina.*—Montesquiza, 14. De 11 a 13.
- Austria.*—Alcalá, 16. De 17,30 a 20.
- Bélica.*—Paseo de Recoletos, 21. De 9 a 13 y 15 a 19.
- Cuba.*—Av. Eduardo Dato, 20. De 11 a 14.
- Checoslovaquia.*—Miguel Angel, 23. De 10 a 12.
- Chile.*—Rosalía de Castro, 36. De 15 a 18.
- China* (Legación).—Velázquez, 103. De 11 a 13.
- Estados Unidos.*—Avenida Conde de Peñalver, 16. De 10 a 13 y 15 a 17.
- Francia.*—Villalar, 11. De 10 a 13.
- Gran Bretaña.*—Fernando el Santo, 16. De 10 a 13.
- Holanda.*—Fernando el Santo, 24. De 16 a 18.
- Hungría* (Legación).—Paseo de la Castellana, 49. De 10 a 13.
- Italia.*—Almudena, 2. De 10 a 14 y 16 a 20.
- Jabón* (Legación).—Alcalá, 97. De 11 a 14 y 16 a 18.
- Méjico* (Legación).—Hermanos Bécquer, 3. De 10,30 a 14.

MUSEOS

- Museo del Prado* (Arte Antiguo). Paseo del Prado.—Todos los días, de 10 a 16. Precio, una peseta. Jueves y domingos, gratis.
- Museo Municipal.* Fuencarral, 84.—Todos los días (menos los martes), de 10 a 14. Precio, una peseta. Jueves y domingos, gratis.
- Museo Nacional de Artes Decorativas.* Sacramento, número 5.—Los días laborables, de 11 a 1 y de 16 a 19, gratis. Los domingos, sólo por la mañana.
- Museo Nacional de Ciencias Naturales.* Palacio de Bellas Artes (Hipódromo).—Horas de visita: todos los días (menos los lunes por la mañana y los festivos por la tarde), de 9 a 1 y de 3 a 6, gratis.
- Museo Naval.* Ministerio de Marina.—En organización.
- Museo Pedagógico Nacional.* Paseo de la Castellana. Los días laborables, de 10 a 16, una peseta.
- Museo de Reproducciones Artísticas.* Alfonso XI, número 28.—Los días laborables, de 9 a 16, gratis.
- Museo Sorolla.* Francisco Giner, 37.
- Museo Romántico.* San Mateo, 13.—Los días laborables, de 11 a 16, gratis.
- Museo Instituto de Valencia de Don Juan.* Fortuny, número 43.—Por invitación.
- Palacete de la Moncloa.*—Todos los días, de 11 a 16,30.
- Parque Zoológico.* Retiro.—Todos los días. Precio, 0,30 pesetas.
- Real Armería.* Palacio Nacional.—Todos los días, menos los viernes, de 9,30 a 13,30, una peseta. Jueves, gratis.
- San Antonio de la Florida* (Frescos de Goya) Paseo de la Florida.—Todos los días, de 11 a 13 y de 16 a 19, una peseta. Domingos, por la mañana, gratis.

CENTROS DE ENSEÑANZA (OFICIALES)

- Conservatorio de Declamación.*—Teatro de María Guerrero, calle Tamayo.
- Conservatorio de Música.*—Pontejos, 2.
- Facultad de Farmacia.*—Farmacia, 7.
- Facultad de Medicina.*—Atocha, 104.
- Instituto del Cardenal Cisneros* (2.ª enseñanza).—Reyes, 4 y 6.
- Instituto de Cervantes* (2.ª enseñanza).—Toledo, número 45.
- Instituto de Calderón de la Barca* (2.ª enseñanza).—Alberto Aguilera, 25.
- Instituto de Velázquez* (2.ª enseñanza).—Velázquez, número 74.
- Instituto de Antonio Nebrija* (2.ª enseñanza).—Charmatín de la Rosa.
- Instituto Escuela.*—Residencia de niños: Pinar, 18; Alcalá Zamora (final).—Residencia de niñas: Ríos Rosas, 7; Pinar, 21.—Sección preparatoria, Serrano, 107.
- Universidad Central* (con las siguientes Facultades: Ciencias, Derecho, Filosofía, Historia, Letras).—San Bernardo, 51.

EL MESON DEL SEGOVIANO

CAVA BAJA, núms. 41 y 28 :: Teléfono 72932

El sitio más popular de la corte, donde pueden admirar los famosos frescos del pintor ARTURO ORTIZ ALGUACIL
LOS JUEVES, Pote gallego.

NO DEJE DE VISITAR ESTE FAMOSO MESON

RELOJERIA de MANUEL ALVAREZ

CASA ESPECIAL PARA COMPOSTURAS DE RELOJES ANTIGUOS POR DETERIORADOS QUE ESTÉN
COMPRA Y VENTA DE RELOJES DE TODAS CLASES, ANTIGUOS Y MODERNOS
CALLE DEL PRADO, 6 - TELÉF. 14.226 - MADRID

LA CORUÑA MARTIN NAVAZO

Vinos - Restaurant - Cervezas - Licores de todas las marcas - Mariscos del día -- Aperitivos y bocadillos
—: La Peña más clásica :—
TELEFONO 96637

4, Alcalá, 4

CASA JACINTO

Visite esta casa
Beberá usted el mejor Vino de Madrid
CONCEPCION JERONIMA, 6
TELEFONO 75.434



Sastrería

Terrado

Sastrería

Proveedor de las Cooperativas del Ministerio
de la Guerra e Instituciones



LEGANITOS

2

Teléfono 13799

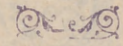

Trajes

Gabanes

Trincheras

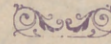

Uniformes

de

todas clases

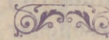

PLAZOS Y CONTADO

BIBLIOTECAS

- Biblioteca Nacional.* Paseo de Recoletos, 20. — Los días laborables, de 9,30 a 17. Domingos, de 10 a 13.
- Biblioteca de Correos y Telégrafos.* Magdalena, 12.
- Biblioteca Municipal.* Plaza del Dos de Mayo, 2. — Los días laborables, de 9 a 14.
- Biblioteca Municipal Hemeroteca.* Plaza de la Villa. Los días laborables, de 16 a 20.
- Biblioteca de Palacio.* Palacio Nacional.
- Biblioteca Pedagógica.* Paseo de la Castellana.
- Bibliotecas Populares.*—Raimundo Fernández Villaverde, 2; Ronda de Toledo, 9; Don Ramón de la Cruz, 60; San Oropio, 14; Paseo de las Delicias, 23; Mayor, 85, y Avenida de Eduardo Dato, 7. — Los días laborables, de 16 a 22 horas. Domingos, de 10 a 13.

AUTOMÓVILES

TARIFA PARA SU SERVICIO

FRANJA ENCARNADA

(SIN PROPINA)

Los 800 primeros metros	0'60
Por cada 333 metros más o fracción....	0'10 y 0'20
Por cada hora que el coche esté parado	4'00
Despedidos en el tercer límite, se abonará por regreso	1'25

CLEMENTE Y GARCIA

CAMISERIA
Y
ROPA BLANCA

Equipos Canastillas, Batas, Blusas.
Especialidad en ropas para niños.

51, Mayor, 51

KARDEX

FICHERO VISIBLE PERFECTO

LIPS

CAJAS DE CAUDALES
MUEBLES DE ACERO
PARA OFICINAS
ARCHIVADORES, MESAS,
ARMARIOS, ETC.

Rudy Meyer

Montera, 28
MADRID

GRANDES REBAJAS

DE

PRECIOS



¿Ha oído Ud. la

NUEVA GRAMOLA CON CAMARA ACÓSTICA "REENTRANTE?"

En caso negativo, hágalo en seguida. Acuda sin pérdida de tiempo a un agente nuestro y pida una audición musical con este nuevo instrumento. Al escuchar las primeras notas sentirá usted la sensación de que los artistas se hallan en su presencia. Su ánimo quedará cautivado ante esta nueva maravilla, y radiante de placer deseará usted adquirir este prodigioso aparato, que reproduce todos los sonidos musicales con una precisión verdadera admirable. Una sola audición le convencerá.

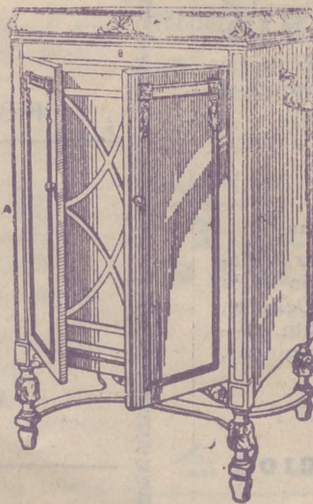

La Voz de su Amo

COMPañÍA DEL GRAMÓFONO, S. A. E.
AVENIDA DE PÍ Y MARGALL, 1.—MADRID

Fábrica:
URGEL, N.º 234.
BARCELONA