

Once años de publicación no interrumpida

# Espectáculos de Madrid

REVISTA DIARIA

GUIA DE LA CAPITAL

NOVELAS - PASATIEMPOS -

CRÓNICAS DE TEATROS

TOROS



CINES  
VARIETÉS  
Y  
SPORT

ESPECTÁCULO  
CONDE ROMANONES  
ESQUEMA CON ARGENTINA

Reparto Gratis

- DIRECCIÓN -  
2- CONDE DE ROMANONES, 2



## PIANOS

DE LAS MEJORES MARCAS

Alquileres, afinaciones y reparaciones

### Unión Musical Española

Carrera de San Jerónimo, 30, y Preciados, 5 - Madrid

Pere Durán



**DISTRIBUCION DE NUESTRAS TIRADAS**



Todos los días, de doce y media a dos, en los Casinos de Madrid, Bellas Artes, Gran Peña; en los Hoteles Palace, París, Inglés, Victoria, Regina y Asturias. De cuatro a cinco (tarde), en los siguientes Cafés y de esta forma: *Martes, Jueves y Sábados*, Cafés Oriental, Lisboa, Puerto Rico, Universal y Colonial. *Miércoles, Viernes y Domingos*, Lyon d'Or, Maison Dorée, Café-Bar La Montaña y Norte. Diariamente se reparte en los Bares Villa-Rosa, Plaza de Santa Ana, 17; «Las Regiones», Jardines, 16 y 18, y en la Peluquería de Moda, Prado, 7.—Lo que avisamos a los señores anunciantes para que lo comprueben.

Para toda clase de anuncios y propagandas diríjense a la Dirección:  
**Domingo Fanegas • 2, Conde de Romanones, 2**

**PRINCIPALES TRENES**

M. Z. A. Salidas de Madrid	Horas
Expreso Zaragoza-Barcelona (1. <sup>a</sup> y 3. <sup>a</sup> ).....	9,40
Expreso Zaragoza (1. <sup>a</sup> y 3. <sup>a</sup> , comedor).....	15,15
Expreso Zaragoza - Barcelona (coches-camas, butacas y comedor).....	20,20
Omnibus Guadalajara (2. <sup>a</sup> y 3. <sup>a</sup> ).....	9,50
Omnibus Guadalajara (2. <sup>a</sup> y 3. <sup>a</sup> ).....	13,30
Omnibus Sigüenza (2. <sup>a</sup> y 3. <sup>a</sup> ).....	17 —
Expreso Andalucía (1. <sup>a</sup> y 3. <sup>a</sup> ), coches directos (coches mixtos 1. <sup>a</sup> y 2. <sup>a</sup> clase), directos para Almería; lunes, miércoles, viernes y domingos para Baeza; martes, jueves y sábados para Málaga, por Espeliú, diario.....	9,50
Expreso Málaga-Algeciras (coches butacas y tercera; coches directos para Granada, por Baeza, martes, jueves, sábados y domingos; para Algeciras, un coche de 3. <sup>a</sup> diario, y lunes, miércoles y viernes, coche comedor hasta Alcázar .....	21,35
Expreso Andalucía (butacas y camas); Cádiz (butacas diario, y coches-camas martes, jueves y sábados.....	22,40
Expreso Valencia-Alicante-Cartagena (primera y tercera) .....	9
Expreso Aranjuez, Cuenca y Toledo (1. <sup>a</sup> y 3. <sup>a</sup> ).....	9,10
Correo-expreso Cartagena (1. <sup>a</sup> y 3. <sup>a</sup> ).....	21,45
Correo-expreso Valencia (1. <sup>a</sup> y 3. <sup>a</sup> ).....	22,10
Mensajerías Valencia, Alicante, Cartagena y Tarancón .....	11,10

*Sigw en la tercera plana.*

**DEPOSITO DE LINOLEUM**

Artículos de limpieza :: Tubos de goma  
 Hules de mesas y para encerados  
**FRANCISCO SERRANO**  
 Droguería y Perfumería :: Depósito de suelas y tacones de goma  
**CONDE DE ROMANONES 11**  
 Teléfono 18557.—MADRID

**JABON Y LEJIA**



**CATARINEU**

**ACEITES FILTRADOS - Pidanse en todas partes**  
 Recomendamos nuestro ASPERON como el mejor producto de limpieza  
 Primera casa en ACEITES puros de oliva.  
**ARAVACA-FUENCARRAL**  
 DESPACHO EN MADRID: **FUENCARRAL, 58**  
 TELEFONO 10427

**Camas**

de metal, de madera y hierro, Cunas, Muebles de madera curvada, Alcobas, Comedores, Despachos al contado y a pagar en 10 mensualidades.

**ATOCHA. 30 DUPLICADO**

**Hijos de Manuel Grases**



# BAILES MODERNOS

ACADEMIA CULTA, ELEGANTE Y MORAL

Plaza del Carmen, número 1

Única Academia que garantiza la enseñanza.

Llegadas a Madrid		Horas
Correo Barcelona y Zaragoza.....		8 -
Omnibus Guadalajara .....		8,35
		15 -
Expreso Barcelona-Zaragoza (coches-camas y butacas) .....		9 -
Omnibus Sigüenza (2. <sup>a</sup> y 3. <sup>a</sup> ).....		11,30
Expreso Zaragoza (1. <sup>a</sup> y 3. <sup>a</sup> ).....		15,30
Expreso Barcelona-Zaragoza (1. <sup>a</sup> y 3. <sup>a</sup> ).....		22 -
Omnibus Barcelona-Zaragoza (1. <sup>a</sup> , 2. <sup>a</sup> y 3. <sup>a</sup> )...		20,50
Correo Andalucía .....		7 -
Expreso Andalucía (coches-camas y butacas)...		8,45
Correo-expreso Valencia (1. <sup>a</sup> y 3. <sup>a</sup> ).....		8 -
Correo-expreso Cartagena (1. <sup>a</sup> y 3. <sup>a</sup> ).....		8,36
Expreso Málaga-Algeciras .....		8,10
Omnibus Aranjuez-Tarancón .....		9,20
Expreso Valencia, Alicante y Cartagena (primera y tercera) .....		19,40
Expreso Toledo, Cuenca y Aranjuez.....		20 -
Expreso Andalucía .....		20,25
Mensajerías Valencia, Cartagena, Alicante y Cuenca .....		20,10

## NORTE

### Salidas de Madrid

Rápido Hendaya-Bilbao .....	10,20
Sudexpreso Madrid-Hendaya.....	22,35
Correo Hendaya-París-Bilbao (1. <sup>a</sup> y 3. <sup>a</sup> ).....	22,50
Rápido Asturias-Santander (1. <sup>a</sup> y 3. <sup>a</sup> ).....	10-10
Expreso Galicia (1. <sup>a</sup> y 3. <sup>a</sup> ).....	19,20
Correo Santander (1. <sup>a</sup> , 2. <sup>a</sup> y 3. <sup>a</sup> ).....	19,30
Correo Asturias-Galicia (1. <sup>a</sup> , 2. <sup>a</sup> y 3. <sup>a</sup> ).....	21,40
Expreso Asturias (1. <sup>a</sup> , 2. <sup>a</sup> y 3. <sup>a</sup> ).....	20-15

### Llegadas a Madrid

Correo Hendaya .....	6 -
Rápido Hendaya-París-Bilbao .....	20 -
Expreso lujo Hendaya .....	9,15
Expreso Hendaya (1. <sup>a</sup> y 3. <sup>a</sup> ).....	7 -
Correo Santander y León.....	6 -
Correo Asturias-Galicia .....	7,45
Expreso Asturias (1. <sup>a</sup> , 2. <sup>a</sup> y 3. <sup>a</sup> ).....	8 -
Correo Santander .....	8,10
Expreso Galicia (coches-camas) .....	9,40
Rápido Santander (1. <sup>a</sup> y 3. <sup>a</sup> ).....	20,35

## SERVICIOS DE LA CAPITAL

### GOBIERNO ESPAÑOL.—MINISTERIOS

Presidencia del Consejo de Ministros, Paseo de la Castellana, 3, teléfono 30165.—Ministerio de Estado, Plaza de las Provincias, 1, teléfono 52849.—Economía Nacional, Paseo de Atocha, 1 y 3, teléf. 73569.—Ministerio de la Guerra, Alcalá, 53, teléfono 16552.—Ministerio de Fomento, Paseo de Atocha, 53, teléfono 73040.—Ministerio de Gobernación, Puerta del Sol, 7, teléfono 53037.—Ministerio de Hacienda, Alcalá, 11, teléfono 11270.—Instrucción, Alcalá, 34, te-

# FELIPE

ACEITES, JABONES Y LEGUMBRES DE TODAS CLASES

Servicio a domicilio

SANTA ENGRACIA, 109 • Teléf. 40997 • MADRID

## Sastrería GALINDO

CORTE PROPIO

TRAJES DE ÚLTIMA MODA



GABARDINAS • GABANES

SE ADMITEN GÉNEROS PARA SU CONFECCIÓN  
8, Concepción Jerónima, 8.—Teléfono 72.746

## VILLA-ROSA

RESTAURANT

El mejor y más típico en su género y el preferido por la buena Sociedad

SERVICIO PERMANENTE

Plato del día — Servicio a la carta

∴ Visite usted VILLA-ROSA ∴

Plaza de Santa Ana, 17. Teléfono 12.270

## LA REGIONAL

VINOS FINOS DE MESA ∴ ∴ SERVICIO A DOMICILIO

Gran vino «EL PADRE ETERNO»

∴ y blanco «LA PALMA» ∴

1, LOS MADRAZO, 1.—TELEF. 13563



**MARAVILLAS**  
 (Compañía de Zarzuela)  
 A las 6,45 y 10,45: Gran éxito de la  
 Compañía lírica de arte típico an-  
 daluz, con  
**SOL DE ANDALUCIA**  
 Música de Font de Anta  
 Butacas 2 pesetas

**CALDERON**  
 (TEATRO LÍRICO NACIONAL)  
 A las 10,45: **La Revoltosa y La verbena  
 de la Paloma**

**Aviso importantísimo**  
 PROXIMAMENTE, ESTA  
 POPULAR REVISTA IN-  
 TRODUCIRA NOTABLES E  
 IMPORTANTES REFO-  
 RMAS EN EL FORMATO DE  
 LA MISMA QUE SERAN  
 DEL AGRADO DE NUES-  
 TROS LECTORES Y ANUN-  
 CIANTES

**MARIA ISABEL**  
 (Dirección y Empresa Arturo Serrano)  
 Compañía Titular.  
 A las 6,45 y 10,45:  
**EL REFUGIO**  
 ¡Exito fantástico!

**ESPAÑOL**  
 No hay función

**CÓMICO**  
 No hay función

**PAVÓN**  
 (Compañía de Revistas Celia Gámez)  
 (Ultimos días)  
 A las 6,30 y 10,45:  
**Las de Villadiego**  
 por la vedette Celia Gámez.  
 ¡Exito formidable!

Las mejores localidades para  
 Teatros, Cines y Futbol las  
 encontrará en

# La Teatral

Gra. de San Jerónimo, 22

VISITAD LA DE  
 JOYERIA O **Alberto Ruiz**  
 7, Calle de Carretas, 7



Primera Casa en Pulseras de pedida

## NOVELAS Y NARRACIONES

### EL ANTOJO DE LA LAYA

Durante la noche estalló una gran tormenta; pero la Laya, durmiendo profundamente, no se despertó. Al día siguiente, cuando se despertó cargada, las ideas confusas, en un momento a poco a poco, trató de levantarse, y con gran inquietud en los menores rincones de la casa, empezó a buscar para encontrar la tela. No estaba en su sitio, pero se la había quitado alguna criada, pero ya sabría recobrarla: era su deber.

Entonces bajó trabajosamente por una semejanza a una escala, que cuando llegó al suelo, fué recibida con cucufletas y bromas de los criados, amos y criados, con ojos escrutando para ver si acaso se hacían signos de vida, y como ni siquiera la miraban, ella dijo nada; pero así que volvió a salir por los senderos cubiertos de barro hasta los tobillos, la Laya rebotó por el camino de la víspera, registrando los alrededores por los matorrales emparrillados y rebrantes, sin encontrar nada.

Hasta el invierno, en que nieva todos los domingos la Laya colorada, en los días húmedos en que crece el trigo peladas, en que enderezan los helechos...

**ARROYO**  
 PARA HOY 3.72\$  
 28 Junio de 1933

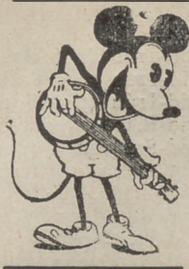
## Bailes de Salón MICKEY

Unica Academia seria y elegante  
 FRECUENTADA POR TODA BUENA SOCIEDAD  
 CLASES PARTICULARES a TODAS HORAS  
 TAMBIÉN A DOMICILIO  
 Enseñanza rápida, garantizada  
 PRECIADOS, 24



### RAZONES MISTERIOSAS

### LA LAYA

talló una gran tempestad en la mon-  
 armiento su pesada mona, no oyó  
 cuando se despertó, tenía la cabeza  
 as. En embargo, fué acordándose  
 evante, y en seguida registró con  
 es rines de su camaranchón para  
 taba la vieja, entonces, pensó que  
 guna niada, por mala intención ;  
 la : niera tan tonta. Ya verían  
 josamente la escalerilla de madera,  
 , que conducía a la cocina, donde  
 tas y omas, y los examinaba a to-  
 ojos desconfiados, suspicaces, para  
 gnos se guiñaban o se sonreían ;  
 miraba no sabía qué pensar, y no  
 volva encargarse de las bestias,  
 os de arro en que uno se hundía  
 ya recho penosamente casi todo el  
 gistrado los carrascales, deslizán-  
 mpanados, por los fresales cho-  
 nada.  
 que nieve obstruyó los caminos,  
 aya coloró los taludes, los torren-  
 e el vilago de anchas ojas atercio-  
 an lomelechos sus penachos arbo-

(Continuará)

**CERVANTES**  
 Compañía de Comedias  
 A las 6,45 y 10,45:  
**Un grito en la noche**  
 ¡Éxito cumbre!

**CIRCO DE PRICE**  
 A las 6,30 y 10,30:  
 Gran éxito de la gran Compañía  
 del CIRCO PARIS  
 con el **El elefante mago**  
 8 grandiosas atracciones de fama  
 muncial  
 Vean carteles

**FUENCARRAL**  
 (Compañía del maestro Guerrero)  
 A las 6,45 y 10,45:  
**EL AMA**

**IDEAL** (Compañía lírica)  
 A las 6,45: **KATIUSKA**  
 A las 10,45: **El Juglar de Castilla**

**ESLAVA**  
 Compañía Titular de Revistas vedette  
 Gloria Guzmán  
 A las 7 y 11:  
**PATETA**  
 ¡Éxito enorme!  
 por la vedette Gloria Guzmán, Pepita Huerta; Pepe Alba, Castrito, y Ornat.

**Aviso importantísimo**  
 PROXIMAMENTE, ESTA  
 POPULAR REVISTA IN-  
 TRODUCIRA NOTABLES E  
 IMPORTANTES REFOR-  
 MAS EN EL FORMATO DE  
 LA MISMA QUE SERAN  
 DEL AGRADO DE NUES-  
 TROS LECTORES Y ANUN-  
 CIANTES



(A. C.) **FÉLIX TOCA**  
 DUCH, AGRAS Y COMP.ª, LTDA.  
 Muebles - Herrajes - Lámparas - Bronces  
 Cristal - Radio - Electricidad  
**NICOLÁS M.ª RIVERO, 3 y 5**  
 MADRID. — Teléfono 95959

léfono 11667.—Ministerio de Justicia, San Bernardo, número 47, teléfono 14945.—Ministerio de Marina, Paseo del Prado, 3, teléfono 70412.—Trabajo, Marqués de la Ensenada, 8, teléfono 33391.—Ministerio de Comunicaciones, Plaza de Cánovas.

**ALGUNOS SERVICIOS DEL AYUNTAMIENTO**

Alcaldía-Presidencia, Plaza de la Villa, teléfono 10106.—Comisiones de Concejales, Plaza de la Villa, 5, teléfono 10808.—Tercera Casa consistorial, Plaza de la Constitución, 3, teléfono 10021.

**AGUAS POTABLES Y ALCANTARILLADO**

Dirección, Plaza de la Villa, 4, teléfono 10922.—Inspección, Casa Cisneros, Plaza de la Villa, 4, teléfono 11227.—Inspección de Alcantarillas, Plaza de la Constitución, 3, teléf. 10012.—Almacenes de la Villa, Santa Engracia, 104, teléf. 30034.—Alumbrado, Dirección, Plaza de la Villa, 5, teléf. 10624.—Arquitectos, Dirección, Plaza de la Villa, 4, teléf. 11406.—Carruajes, Dirección, Plaza de la Constitución, teléfono 11070.—Colegio de Ntra. Sra. de la Paloma, Dehesa de la Villa, teléf. 30410.—Depositaria Municipal, Plaza de la Villa, 5, teléf. 12853.—Ensanche, Jefe Negociado, Ayala, 14, teléf. 52859.—Inspección facultativa, Costanilla de los Angeles, 13, teléfono 13659.—Guardia Municipal, Jefatura, Plaza de la Constitución, 3, teléf. 20021.—Guardia de Caballería, Costanilla de los Desamparados, 15, tel. 10651.—Imprenta municipal, Sacramento, 2, tel. 13337.—Incendios, Dirección, Imperial, 10, tel. 12800.—Laboratorio central, Bailén, 43, tel. 70320.—Puesto de Desinfección, Plaza de San Francisco, 3, tel. 73729.—Limpiezas, Dirección, Imperial, 10, tel. 14630.—Mataderos, Dirección, Paseo de la Chopera, tel. 70116.—Mercado de la Cebada, Plaza de la Cebada, teléfono 70405.—Mercado de los Mostenses, Plaza de los Mostenses, teléf. 15279.—Parques y jardines, Dirección, Parque de Madrid, teléf. 54382.—Puericultura, Casa central, Peñón, 23, teléfono 71341.

**CASAS DE SOCORRO**

Buenavista: Castelló, 65, teléfono 52430.—Centro: Navas de Tolosa, 3, teléfono 10025.—Congreso: Fuencarral, 8, teléfono 10048.—Congreso (sucursal): Hermosilla, 51, teléfono 30204.—Chamberí: Eloy Gonzalo, 15, teléfono 30271.—Chamberí (sucursal): Santa Engracia, 130, teléfono 30268.—Hospicio: Augusto Figueroa, 43, teléfono 16139.—Hospital (sucursal): Santa Isabel, 36, teléfono 74424.—Inclusa: Encomienda, 21, teléfono 70254.—Latina: Carrera de San Francisco, 8, teléfono 70050.—Latina (sucursal): General Ricardos, 4, teléfono 70755.—Palacio: Cristino Martos, 5, teléfono 30073.—Palacio (sucursal): Plaza del Puente de Segovia, 3, teléfono 70120.—Universidad: Alberto Aguilera, esquina a Vallehermoso, teléfono 34142.

**AUTOMÓVILES**

**TARIFA PARA SU SERVICIO  
FRANJA ENCARNADA**

(SIN PROPINA)

Los 800 primeros metros	0'60
Por cada 333 metros más o fracción...	0'10 y 0'20
Por cada hora que el coche esté parado	4'00
Despedidos en el tercer límite, se abonará por regreso	1'25

DISPONIBLE

**RUMBOS PARA AUTOMOVILES**

Madrid-Irún (por Aranda), 488 kilómetros.  
 Madrid-Irún (por Valladolid), 558 kilómetros.  
 Madrid-Irún (por Soria), 496 kilómetros.  
 Madrid-Bilbao (por Aranda), 396 kilómetros.  
 Madrid-Santander (por Aranda), 393 kilómetros.  
 Madrid-Santander (por Valladolid), 628 kilómetros.  
 Madrid-Gijón (por Valladolid), 476 kilómetros.  
 Madrid-Vigo (por Salamanca), 665 kilómetros.  
 Madrid-La Coruña (por Lugo), 609 kilómetros.  
 Madrid-Barcelona (por Zaragoza), 628 kilómetros.  
 Madrid-Barcelona (por Alcañiz), 629 kilómetros.  
 Madrid-Valencia (por Tarancón), 351 kilómetros.  
 Madrid-Alicante (por Albacete), 422 kilómetros.  
 Madrid-Cartagena (por Ocaña), 441 kilómetros.  
 Madrid-Sevilla (por Córdoba), 542 kilómetros.  
 Madrid-Sevilla (por Mérida), 545 kilómetros.  
 Sevilla-Cádiz (por Jerez de la Frontera), 154 km.  
 Madrid-Granada (por Jaén), 436 kilómetros.  
 Madrid-Málaga (por Granada), 564 kilómetros.  
 Madrid-Toledo, 70 kilómetros.  
 Madrid-Salamanca, 214 kilómetros.  
 Madrid-Badajoz (por Trujillo), 407 kilómetros.

**EL MESON DEL SEGOVIANO**

CAVA BAJA, núms. 41 y 28 :: Teléfono 72932

El sitio más popular de la corte, donde pueden admirar los famosos frescos del pintor ARTURO ORTIZ ALGUACIL  
 LOS JUEVES, Pote gallego.

NO DEJE DE VISITAR ESTE FAMOSO MESON

**RELOJERIA de MANUEL ALVAREZ**

CASA ESPECIAL PARA COMPOSTURAS DE RELOJES ANTIGUOS POR DETERIORADOS QUE ESTÉN  
 COMPRA Y VENTA DE RELOJES DE TODAS CLASES, ANTIGUOS Y MODERNOS  
 CALLE DEL PRADO, 6 - TELÉF. 14.226 - MADRID

**LA CORUÑA  
MARTIN NAVAZO**

Vinos - Restaurant - Cervezas - Licores de todas las marcas - Mariscos del día - Aperitivos y bocadillos  
 —: La Peña más clásica —:—

TELEFONO 96637

4, Alcalá, 4

DISPONIBLE

**CASA JACINTO**

Visite esta casa

Beberá usted el mejor Vino de Madrid

CONCEPCION JERONIMA, 6

TELEFONO 75.434



**Sastrería**

**Terrado**

**Sastrería**

Proveedor de las Cooperativas del Ministerio  
de la Guerra e Instituciones



Trajes  
Gabanes  
Trincheras

**LEGANITOS**  
**2**  
**Teléfono 13799**

Uniformes  
de  
todas clases

**PLAZOS Y CONTADO**

**LINEAS DE TRANVIAS**

1 Sol-Salamanca.....	0,15	Sol-Especial P. de Toros. Corri-	0,50
2 Sol-Argüelles.....	0,15	da de Novillos, 0,30.—Ctda. de	
3 Salamanca-Sol, 0,15.—Sol-Que-		Toros.....	
4 Sol-Ventas, 0,20.—Sol-Pardillas	0,10	25 Plaza-Mayor-Leganés.....	0,50
Servicio especial Plaza de Toros.	0,15	26 Cibeles-Fuente de Toledo.....	0,15
Cda. de novillos, 0,20.—Toros.		27 Pozas-Sol, 0,15.—Sol-Delicias.....	0,15
5 Sol-Pardillas.....	0,50	28 Red de San Luis-Prosperidad.....	0,20
6 Goya-Sol, 0,15.—Sol-Argüelles	0,15	29 Puente-Vallecas-Antón Martín.....	0,15
7 Sol-Hipódromo.....	0,15	30 Hipódromo-Chamartín la Rosa.....	0,15
8 Bombilla-Sol, 0,30.—Sol-Hipno.	0,15	31 Sol-Diogo de León.....	0,15
9 Sol-Bombilla, 0,30.—Sol-Norte	0,20	32 Plaza Mayor-Fuente del Angel.....	0,10
10 Estación del Norte.....	0,20	33 C. Caminos-Glorieta Bilbao.....	0,10
11 Argüelles-Bilbao-Retiro.....	0,15	37 Cibeles-Puente de la Princesa.....	0,15
12 Sol-Argüelles (Rosales).....	0,15	38 Cibeles-Goya (final).....	0,15
13 Antón Martín-Sol, 0,10.—Sol-		39 Pozas-Plaza de Santa Cruz (por	
Quevedo.....	0,10	Ventura Rodríguez).....	0,15
14 P. Vlls.-Sol, 0,25.—Sol-Qdo.-Cua-		40 Prosperidad.—P. A. A. Martínez	0,15
tro Caminos.....	0,10	41 Santo Domingo-Pozas 0,15, Po-	
15 P. Vallecas-Sol, 0,15. Sol-Cham-		zas.—Escuela de Agricultura-	
berri-Olavide.....	0,10	0,10.—Escuela de Agricultura-	
17 C. Caminos-Sol.....	0,10	Puerta de Hierro.....	0,20
18 Ohelisco-Sol, 0,10.—Sol-S. Fco.	0,10	42 Cibeles-Hipódromo.....	0,15
19 C. Caminos.—P. A. Martínez.....	0,10	44 Plaza Mayor-Manuel Becerra.....	0,15
20 C. Caminos-Red de San Luis.....	0,10	47 Plaza Mayor-Matajeros.....	0,20
21 Sol-Pozas (por Leganitos).....	0,15	48 Quevedo-Cibeles-P. Atocha.....	0,15
22 Pozas-Sol, 0,15.—Sol-Embajds.....	0,15	49 Glorieta de Bilbao-Colón-Goya.....	0,15
24 P. Mayor-Carabanchel Bajo, 0,30		50 Glorieta Ruiz Jiménez-García	
Carabanchel-Alto.....	0,10	Gaztambide.....	0,15

**KARDEX**

FICHERO VISIBLE PERFECTO



CAJAS DE CAUDALES  
MUEBLES DE ACERO  
PARA OFICINAS  
ARCHIVADORES, MESAS,  
ARMARIOS, ETC.



Montera, 28  
MADRID

**CLEMENTE Y GARCIA**

CAMISERIA  
y  
ROPA BLANCA

Equipos Canastillas, Batas, Blusas.  
Especialidad en ropas para niños.

**51, Mayor, 51**

# GRANDES REBAJAS

DE

## PRECIOS



¿Ha oído Ud. la

### NUEVA GRAMOLA CON CAMARA ACÚSTICA "REENTRANTE?"

En caso negativo, hágalo en seguida. Acuda sin pérdida de tiempo a un agente nuestro y pida una audición musical con este nuevo instrumento. Al escuchar las primeras notas sentirá usted la sensación de que los artistas se hallan en su presencia. Su ánimo quedará cautivado ante esta nueva maravilla, y radiante de placer deseará usted adquirir este prodigioso aparato, que reproduce todos los sonidos musicales con una precisión verdadera admirable. Una sola audición le convencerá.

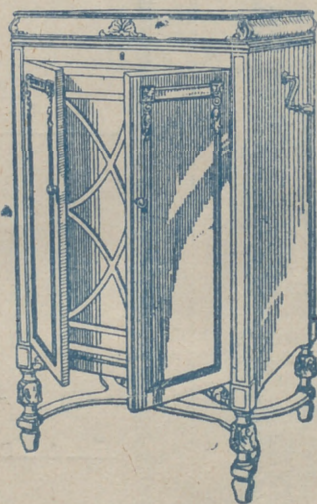

# La Voz de su Amo

COMPañÍA DEL GRAMÓFONO, S. A. E.  
AVENIDA DE PÍ Y MARGALL, 1.—MADRID

Fábrica:  
URGEL, N.º 234  
BARCELONA