

Noveno año de publicación no interrumpida

Los Espectáculos de Madrid

REVISTA DIARIA

GUIA DE LA CAPITAL

NOVELAS - PASATIEMPOS

CRÓNICAS DE TEATROS

TOROS



CINE
VARIETÉS
Y
SPORT

Reparto Gratis

- DIRECCIÓN -
2 - CONDE DE ROMANONES, 2



MECAPHONE

EL FONOGRAFO PORTATIL MÁS POTENTE
Y DE MÁS CLARO SONIDO

VENTA EXCLUSIVA:

Unión Musical Española

Carrera de San Jerónimo, 30, y Preciados, 5 - Madrid

LA MARAVILLA DEL SIGLO



¿Ha oído Ud. la

NUEVA GRAMOLA CON CAMARA ACÚSTICA "REENTRANTE?"

En caso negativo, hágalo en seguida. Acuda sin pérdida de tiempo a un agente nuestro y pida una audición musical con este nuevo instrumento. Al escuchar las primeras notas sentirá usted la sensación de que los artistas se hallan en su presencia. Su ánimo quedará cautivado ante esta nueva maravilla, y radiante de placer deseará usted adquirir este prodigioso aparato, que reproduce todos los sonidos musicales con una precisión verdadera admirable. Una sola audición le convencerá.

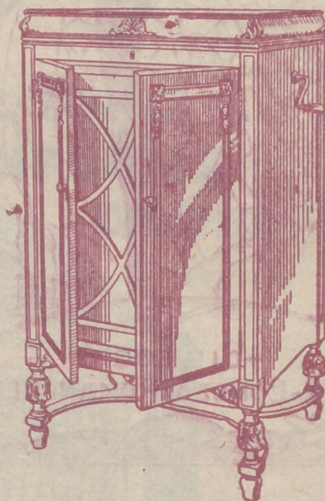

La Voz de su Amo

COMPañÍA DEL GRAMÓFONO, S. A. E.
AVENIDA DE PÍ Y MARGALL, 1 - MADRID

Fábrica:
URGEL, N.º 234
BARCELONA



ESPECTÁCULOS DE MADRID

REVISTA DIARIA
DE INFORMACIÓN Y PROPAGANDA

.. FUNDADA EL 21 DE NOVIEMBRE DE 1922 ..

DISTRIBUCION DE NUESTRAS TIRADAS



Todos los días, de doce y media a dos, en los Casinos de Madrid, Bellas Artes, Gran Peña; en los Hoteles Palace, Paris, Inglés, Reina Victoria, Regina y Príncipe de Asturias. De cuatro a cinco (tarde), en los siguientes Cafés y de esta forma: *Martes, Jueves y Sábados*, Cafés Oriental, Lisboa, Puerto Rico, Universal y Colonial. *Miércoles, Viernes y Domingos*, Lyon d'Or, Maison Dorée, Café-Bar La Montaña y Norte. Diariamente se reparte en los Bares Villa-Rosa, Plaza de Santa Ana, 17; «Madrid-Sevilla». Echegaray, 21, y en la Peluquería de Moda, Prado, 7. — Lo que avisamos a los señores anunciantes para que lo comprueben.

Para toda clase de anuncios y propagandas dirijanse a la Dirección:

2, Conde de Romanones, 2

HORARIO DE TRENES

NORTE Madrid a

Salida Llegada

Mixto a Hendaya	6	19,40
Rápido Santander-Gijón.....	9	22,15
Idem a Hendaya y Zamora.....	9,50	20,35
Idem a Hendaya y Zamora.....	10,05	21,20
Mixto a Coruña.....	10,25	14,50
Rápido a Bilbao.....	13	22,50
Expreso a Galicia.....	19,20	0,40
Correo a Santander.....	19,30	8,15
Idem a Galicia.....	19,40	7,45
Expreso a Asturias.....	20,15	8
Surexpreso a Hendaya.....	20,30	9,15
Expreso a Santander.....	20,45	10,25
Mensajerías a Venta de Baños.....	20,50	5
Expreso a Bilbao.....	22	9
Idem a Bilbao-Salamanca.....	22,30	7
Correo a Irún.....	22,45	0

NORTE GERCANIAS

Mixto a Avila y Cercedilla.....	6	19,40
Tranvía a El Escorial.....	6,50	11,10
Ligero a Segovia.....	7,30	19,55
Idem a Segovia.....	7,50	20,25
Idem a Avila.....	8,15	20,10
Tranvía a Avila-Cercedilla.....	10,10	8,48
Idem a Pozuelo.....	12,45	21,45
Ligero a Cercedilla-Navalperal	14,10	21,55
Tranvía a Pozuelo.....	16,35	17

Sigue en la cuarta plana.

A R M E N G O L

ACREDITADA Y ANTIGUA LANERIA
Y COLCHONERIA

Grandes existencias en lanas y telas adamasca-
das y listadas para toda clase de colchones.
Duvets, plumas, miraguanos, borras, zaleas,
etcétera, etc.

BARQUILLO, 30 - Teléf. 34272

TELEFONO 10251



NO TIENE SUCURSALES

¿Quiere usted comer bien y económi-
camente? Visite en ADUANA, 21, el

Restaurant MOLINERO

Excelente servicio a la carta
Cubiertos a 3,50
y 5 pts., con vino
SE ADMITEN ABONOS

NORTE CERCANIAS

	Salida	Llegada
Ligero a Avila...	17,10	18
Idem a Segovia...	18	12
Tranvía a Navalperal...	18,20	22,50
Ligero al Espinar...	18,55	23,13
Tranvía a El Escorial...	19,50	21,05
Idem a Pozuelo...	21	19,40
Mensajerías a Segovia-Escorial...	20,50	15,45
M. Z. A.		
Tranvía a Getafe...	6,20	7,45
Omnibus a Alicante-Andalucía...	7	18,45
Idem a Zaragoza-Barcelona...	7,20	20,50
Expreso a Badajoz...	8,45	20,45
Idem a Alicante y Valencia...	9	19,40
Idem a Zaragoza-Barcelona...	9,40	22
Idem a Andalucía...	9,50	20,25
Idem a Andalucía...	10,55	21,05
Mensajerías a Alicante-Cartagena...	11,10	22,10
Idem a Badajoz...	12	17,30
Expreso a Zaragoza...	15,15	15,30
Correo a Badajoz...	19,45	9,40
Expreso a Zaragoza-Barcelona...	20,20	9
Correo a Zaragoza-Barcelona...	20,40	8
Idem a Andalucía...	21,35	9,10
Expreso a Andalucía...	21,40	10
Correo-Expreso a Cartagena...	21,45	8,30
Expreso a Valencia...	22,10	8
Idem a Sevilla...	22,40	8,45
Correo-Expreso a Alicante...	23	7,30
Idem a Andalucía...	23,25	7

EL EQUIPAJE MODERNO

Fabricación de cajas de madera para vestidos y sombreros. Se construyen baules y maletas. Se hacen encargos especiales

MAYOR, 73 - Teléfono 94847

Talleres: **LUIS VELEZ DE GUEVARA, 4**
TELEFONO 18953

M. Z. A. CERCANIAS

Omnibus a Toledo...	7	11,20
Expreso a Toledo y Cuenca...	9,10	17,15
Omnibus a Cuenca...	17,15	10,40
Idem a Aranjuez...	13	8,30
Correo a Cuenca...	18,30	22,10
Tranvía a Getafe...	6,20	7,45
Omnibus a Toledo...	7,45	14,35
Tranvía a Getafe...	9,25	13,15
Mensajerías a Toledo...	12	17,30
Tranvía a Getafe...	14,15	16
Correo a Toledo...	18,10	9
Tranvía a Getafe...	19,55	21,20
Omnibus a Toledo...	21,20	21,45
OESTE		
Discrecional a Talavera...	7,25	10,54
Mixto a Cáceres-Lisboa...	8,45	19,50
Mercancías a Griñón...	14	6,55
Correo a Lisboa...	20,25	9,05
Rápido a Lisboa...	23,28	8,26

PIJAMAS, CAMISAS Y CORBATAS

¡Imposible mejorar nuestro surtido y precios!

"EL FENIX"

MAYOR, 37 (esquina)

SALVA VIDAS

Vino rancio cosecha 1887

Vigoriza, purifica la sangre y reanima el espíritu.

(BOUQUET EXQUISITS)

DE VENTA EN ESTABLECIMIENTOS DE LUJO

REAL BRILLANTE

Vino de Valdepeñas selecto

Se vende en hoteles y cafés serios

Unico depósito en Madrid: **Teléf. 18905**

DEPOSITO DE LINOLEUM

Artículos de limpieza :: Tubos de goma
Hules de mesas y para encerados

FRANCISCO SERRANO

Droguería y Perfumería :: Depósito de suelas y tacones de goma

- CONDE DE ROMANONES 11
Teléfono 18557.—MADRID

Gran Restaurant y Hotel GONZALEZ

Distinguida Pensión a 20 metros de la Puerta del Sol.—Comedores amplios y ventilados.—Servicio a la carta y por cubiertos.—Pensión completa desde 6 pesetas.—Especialidad en platos regionales.

DONDE MEJOR Y MAS ECONOMICO SE COME
ADUANA, 13 - Teléfono 93746

Holton
8 años instrumentación
LA REVOLUCION DEL DIA

MAYOR 42 PRAL MADRID

GRAMOLAS Y DISCOS

GARIJO, MENENDEZ Y RESPALDIZA
INSTRUMENTOS DE MUSICA Y PIANOS

INFORMES Y PEDIDOS

HOTEL HISPANA
Casa de primer orden. Todo confort

Teléfono en todas las habitaciones
Restaurant. Se sirven cubiertos aparte.

AVENIDA PI Y MARGALL, 22

GRAN VÍA.—TELÉF. 16072.—MADRID

SERVICIOS DE LA CAPITAL

GOBIERNO ESPAÑOL.—MINISTERIOS

Presidencia del Consejo de Ministros, Paseo de la Castellana, 3, teléfono 30165.—Ministerio de Estado, Plaza de las Provincias, 1, teléfono 52849.—Economía Nacional, Paseo de Atocha, 1 y 3, teléf. 73569.—Ministerio del Ejército, Alcalá, 53, teléfono 16452.—Ministerio de Fomento, Paseo de Atocha, 53, teléfono 73040.—Ministerio de Gobernación, Puerta del Sol, 7, teléfono 53037.—Ministerio de Hacienda, Alcalá, 11, teléfono 11370.—Instrucción Pública y Bellas Artes, Alcalá, 34, teléfono 11667.—Ministerio de Justicia y Culto, San Bernardo 47, teléfono 14945.—Ministerio de Marina, Paseo del Prado, 3, teléfono 70412.—Trabajo y Previsión, Marqués de la Ensenada, 8, teléfono 33391.

LOS MAS IMPORTANTES BANCOS

Central.—Alcalá, 31.—Teléfono 11140.
 Calamarte.—Alcalá, 44 y 46.—Teléfono 12890.
 Ahorros y Construcciones.—Prim, 5.—Teléf. 10993.
 Avila.—Peligros, 1.—Teléfono 10164.
 Alemán Transatlántico.—P.º Prado, 16.—Tel. 12955.
 Bilbao.—Alcalá, 16.—Teléfono 12866.
 Castilla.—Pl. Independencia, 2.—Teléf. 52001.
 Cataluña.—Av. C. Peñalver, 19.—Teléfono 14664.
 Crédito Industrial.—P.º Recoletos, 6.—Tel. 53834.
 Crédito Local de España.—Alcalá, 22.—Tel. 12850.
 España.—Alcalá y Salón del Prado.—Teléf. 11110.
 Español de Crédito.—Alcalá, 14.—Teléfono 11126.
 Español de Crédito Hipotecario.—Sagasta, 4.
 Español del Río de la Plata.—Alcalá, 57.—Tel. 11040.
 Germánico-América del Sur.—C.ª S. Jerónimo, 32.
 Hipotecario.—Paseo de Recoletos, 12.
 Hispano-Americano.—Plaza de Canalejas, 1.
 Hispano de Edificación.—Av. C. Peñalver, 8 y 10.
 Industria y Comercio.—C.ª San Jerónimo, 43.
 Matritense.—San Agustín, 3.
 Nacional de Mutualidades.—Serrano, 5.
 Popular de León XIII.—Costanilla San Andrés, 7.
 Sáinz.—Alcalá, 12.
 Urquijo.—Alcalá, 55.
 Vitalicio de España.—Alcalá, 25.
 Vizcaya.—Nicolás M.ª Rivero, 8 y 10.
 Zaragozano.—Nicolás M.ª Rivero, 4 y 6.
 Anglo South American.—Av. C. Peñalver, 21.
 Crédit Lyonnais.—Alcalá, 10.
 Bolsa de Madrid.—Plaza de la Lealtad.

CALZADOS ARELLANO

LOS MEJORES
VISITE ESTA CASA

86, ATOCHA, 86

SASTRERIA GALINDO

CORTE REGIO

TRAJES ULTIMA MODA



GABARDINAS TRINCHERAS

SE ADMITEN GÉNEROS PARA SU CONFECCIÓN
8, Concepción Jerónima, 8. — Teléfono 72746

FOTOGRAFIA LAURGRAFF

Magníficas postales desde tres ptas., kilométricos, pasaportes y carnets entregados en el acto.
SE HACEN AMPLIACIONES

42, MONTERA, 42, PLANTA BAJA
Sueursal: FUENCARRAL, 147
(junto al Teatro Fuencarral)

FABRICA Y ALMACEN DE PIANOS

ORGANOS Y ARMONIUMS
RICARDO RODRIGUEZ
VENTAS AL CONTADO Y A PLAZOS

Despacho: Ventura de la Vega, 3
Talleres: PIZARRO, núm. 19 (Palacio de Cheste)
TELEFONO 12344

VILLA-ROSA RESTAURANT

El mejor y más típico en su género
y el preferido por la buena Sociedad
SERVICIO PERMANENTE

PLATO DEL DIA
SERVICIO A LA CARTA
:: Visite usted VILLA-ROSA ::
Plaza del Príncipe Alfonso, 17. — Teléfono 12270

JABON Y LEJIA



CATARINEU

ACEITES FILTRADOS - Pidanse en todas partes

ARAVACA-FUENCARRAL

DESPACHO EN MADRID: **FUENCARRAL, 58**

TELEFONO 10427

CLEMENTE Y GARCIA

CAMISERIA
Y
ROPA BLANCA

51-Mayor-51

Equipos Canastillas, Batas, Blusas. Especialidad en ropas para niños.



ESLAVA
Pasadizo San Ginés Tel. 14032
Compañía de Comedias
SEPULVEDA - MORA
A las 6,30 y 10,30:
LOS CHAMARILEROS
¡Exito enorme!
Butacas, 4 pesetas.

MUÑOZ SECA
(Compañía de Luis Peña)
A las 6,30: Los dos pilletes.
A las 10,30: Los dos pilletes.

Calderón
Atocha, 12 Teléfono 14333
A las 4:
LA ROSA DEL AZAFRAN
A las 6,30 y 10,30
LA CASTAÑUELA
por Matilde Revenga
¡Exito cumbre!

MAIPU PIGALLS
ADUANA, 19 Dancing-Musical-Hall
A las 11,30 ¡Exito sin igual! de
HARRY FLEMING
y sus atracciones el espectáculo más sensacional del mundo todas las noches en
MAIPU Aduana, 19

INFANTA ISABEL
Calle del Barquillo, 14 Tel. 14778
A las 6,30 y 10,30:
¡Déjate querer, hombre!
¡GRAN ÉXITO!

ESPAÑOL
A las 6,30: Fuente escondida.
A las 10,30 Fuente escondida.

LARA
A las 6,30 y 10,30 Tierra en los ojos.

COMICO
A las 4: Una mujer simpática.
A las 6,30 y 10,30: ¡Que trabaje Rita!

JAI-ALAI
Calle de Alfonso XI, 6 Tel. 16606
A las 4 tarde:
Grandiosos partidos a **Pala y Remonte** por los «ases» de la pelota.
Vea V. los carteles de este Frontón.

ELLASE

MEMORIAS TUMI

EL CORONEL.— Señores, ¿quiere usted al fin y al cabo nada nos importa?

EL BOTICARIO (aparte a don Justo).— ¿Señor coronel?

DON JUSTO.— Esa carta de amor que me dio, lo diga. Pídasela usted, que yo no la quiero.

EL BOTICARIO.— Dios me libre de eso. Vámonos al fogón de la cocina.

EL CORONEL— (con alegría).— ¡Sí, sí, sí!

Los tres testamentarios se miraron a los ojos.

quien lleva el paquete de cartas de amor.

rosos del capitán Caballero y los tres negros.

zanas negras bordadas de lucidos botones.

asomaban y se desvanecieron las risueñas y brillantes.

renglones.



DISP

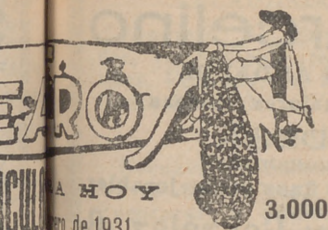

La antigua Cerámica NIVEIRO

DE TALAVERA

Por mejora y ampliación de local ha trasladado la EXPOSICION y VENTA de sus preciosos e inmejorables artículos a

Paseo de Recoletos, 14 Tel. 57769

PRICE

Plaza del Rey, 7 Tel. 94422

A las 6,30 y 10,30: El éxito del día lo constituye el espectáculo de Price:

Harry Fleming

con su compañía y orquesta

RAMPER

con su compañía ramperiana

AL KAZAR

A las 6,30: Tómame en serio.

A las 10,30: Tómame en serio.

MARTIN

A las 5: El país de los tontos.

A las 6,30 y 10,30 Mitad y mitad y Te espero en el 4.

REINA VICTORIA

(Compañía Velasco)

A las 4,30, 6,30 y 10,30:

COCK TAIL DE AMOR

Pelikán Kursal

Atocha, 68 - Teléfono 70930

Todos los días a las 11 noche

Grandes atracciones

¡Grandioso éxito! de

Encarnita Daza y Hermanas Manon

De 1 a 4 madrugada

Gran Souper Tango

Orquesta Arteaga

Domingos y fiestas, bailes populares

MARAVILLAS

Calle Malasaña, 6 Tel. 36993

A las 4:

LOS CALABRESES

A las 6,30 y 10,30:

SYBILL

creación de

Ramon Peña y Candida Suarez

PAVON

A las 6,30 y 10,15:

CINEMATÓGRAFO

ZARZUELA

Calle de Jovellanos, 4 Tel. 17347

Compañía de Maria Teresa

Montoya

No hay función con motivo de los bailes de Carnaval hasta el día 23.

TRIANON SEVILLA

Magdalena, 30.-Teléf. 13033

Consumición mínima una peseta

Varietés - Souper Tango

12 artistas frívolas. 40 tanguistas. El más divertido de Madrid. ¡Éxito colosal! de

¡Gran éxito!

Bertina Blanquita I I

¡Gran éxito!

MARIN

Bailarin excentrico

Funciones tarde y noche

PENSION URZAY MADRID

MANUEL FERNANDEZ GONZALEZ 10-12

PENSION DESDE 8,00 PESETAS TELEFONO 11921

SELLOS.

MORIS TUMBA.

res, q unto estos garrapatos, que

nos im

te a d Sabe usted si es casado el

ta de una pelotilla, puede que

l, que de buen temple.

s me llamo su contenido. Coro-

o la co lego a esos documentos.

legria sí, que ardan pronto.

rios s la cocina. El coronel es

de ca después, los billetes amo-

illero que un montón de cen-

e lucia de oro, que a un tiempo

necia az, nacieron y se desvane-

brillan zanzas, hijas de aquellos

ÁLEZ DE TEJADA.

ISBLE

Milano, 19.—Teléf. 73402

TEATROS DISTINGUIDOS

Calderón.—Atocha, 12.—Teléfono 10187.
 Price.—Plaza del Rey, 7.—Teléfono 51908.
 Infanta Beatriz.—Claudio Coello, 45.—Teléf. 53108.
 Cómico.—Mariana Pineda, 10.—Teléfono 10525.
 Eslava.—Pasadizo de San Ginés.—Teléfono 14032.
 Español.—Plaza del Príncipe Alfonso.—Teléf. 12121.
 Fontalba.—Av. Pi y Margall, 6.—Teléfono 14419.
 Infanta Isabel.—Barquillo, 14.—Teléfono 14778.
 Lara.—Corredera de San Pablo, 17.—Teléf. 11631.
 Pavón.—Embajadores, 11.—Teléfono 72315.
 Reina Victoria.—C.ª San Jerónimo, 28.—Tel. 13458.
 Zarzuela.—Jovellanos, 4 y 6.—Teléfono 14341.
 Teatro Maravillas.—Malasaña, 6.—Teléfono 36993.

LOS MEJORES CAFES

Oriental.—P.ª del Sol, 11 y 12.—Teléfono 13005.
 Lisboa.—Mayor, 1.—Teléfono 15800.
 Puerto Rico.—P.ª del Sol, 3.—Teléfono 14804.
 Universal.—P.ª del Sol, 15.—Teléfono 15807.
 Colonial.—Alcalá, 3.—Teléfono 12603.
 Maison Dorée.—Alcalá, 22.—Teléfono 15804.
 La Montaña.—Alcalá, 2.—Teléfono 15020.
 Norte.—Montera, 54.—Teléfono 16802.
 Colón.—Alcalá, 17.—Teléfono 16022.
 Correos.—P.ª del Sol, 10.—Teléfono 12466.
 Gijón.—Paseo de Recoletos, 21.—Teléfono 12607.
 Granja El Henar.—Alcalá, 40.—Teléfono 12079.
 Kutz.—Av. C. Peñalver, 16.—Teléfono 14219.
 Levante.—Puerta del Sol, 4.—Teléfono 12708.
 Madrid.—Alcalá, 9.—Teléfono 10257.
 María Cristina.—Mayor, 6.—Teléfono 15456.
 Nacional.—Toledo, 19.—Teléfono 10794.
 Regina.—Alcalá, 19.—Teléfono 12426.

ALGUNOS SERVICIOS DEL AYUNTAMIENTO

Alcaldía-Presidencia, Plaza de la Villa, teléfono 10106.—Comisiones de Concejales, Plaza de la Villa, 5, teléfono 10808.—Tercera Casa consistorial, Plaza de la Constitución, 3, teléfono 10021.

AGUAS POTABLES Y ALCANTARILLADO

Dirección, Plaza de la Villa, 4, teléfono 10922.—Inspección, Casa Cisneros, Plaza de la Villa, 4, teléfono 11227.—Inspección de Alcantarillas, Plaza de la Constitución, 3, teléf. 10012.—Almacenes de la Villa, Santa Engracia, 104, teléf. 30034.—Alumbrado, Dirección, Plaza de la Villa, 5, teléf. 10624.—Arquitectos, Dirección, Plaza de la Villa, 4, teléf. 11406.—Carruajes, Dirección, Plaza de la Constitución, teléfono 11070.—Colegio de Ntra. Sra. de la Paloma, Dehesa de la Villa, teléf. 30410.—Depositaria Municipal, Plaza de la Villa, 5, teléf. 12853.—Ensanche, Jefe Negociado, Ayala, 14, (teléf. 52859.—Inspección facultativa, Costanilla de los Angeles, 13, teléfono 13659.—Guarcia Municipal, Jefatura, Plaza de la Constitución, 3, teléf. 20021.—Guardia de Caballería, Costanilla de los Desamparados, 15, tel. 10651.—Imprenta municipal, Sacramento, 2, tel. 13337.—Incendios, Dirección, Imperial, 10, tel. 12800.—Laboratorio central, Bailén, 43, tel. 70320.—Puesto de Desinfección, Plaza de San Francisco, 3, tel. 73729.—Limpiezas, Dirección, Imperial, 10, tel. 14630.—Mataderos, Dirección, Paseo de la Chopera, tel. 70116.—Mercado de la Cebada, Plaza de la Cebada, teléfono 70405.—Mercado de los Mostenses, Plaza de los Mostenses, teléf. 15279.—Parques y jardines, Dirección, Parque de Madrid, teléf. 54382.—Puericultura, Casa central, Peñón, 23, teléfono 71341.

CASA MERP
 ARREGLA S. Y LOGRAFICAS
 ECHEGARAY 7 - TELÉFONO 10095 - MADRID

Casa Marcelino

COLMADO TIPICO ANDALUZ
 Manzanilla de las mejores marcas
 GRAN BODEGA
 Recientemente inaugurada
 VINOS DE MESA. Los más finos e inmejorables
Manuel Fernández y González, 8
 TELEFONO 95124



PARA HOMBRES

Ayer ventrudo, hoy
 enjuto, es que uso
 LA FAJA DE JUSTO

JUSTO JUAN

10, CARMEN, 10

LA CORUÑA
 MARTIN NAVAZO

Vinos - Restaurant - Cervezas - Licores
 de todas las marcas - Mariscos
 del día - Aperitivos y bocadillos
 -:- La Peña más clásica :-:-

4, ALCALÁ, 4

Confitería :: Pastelería :: Fiambres

N I Z A

Especialidades y creaciones para el te y postres
 Se sirven LUNCHS

Arensola, 20, y Orellana, 16 :-: Glorieta de
 Bilbao, 7, y Sagasta, 2 :-: Teléfono 83253

RECAUDADORES DE ARBITRIOS

Congreso: D. Enrique Conde Salazar, Gobernador, 33, teléfono 17954.—Palacio: D. Ramón Martínez, Fomento, 22, teléfono 17960.—Sanidad, Negociado, Plaza de la Villa, 5, teléfono 50182.

CASAS DE SOCORRO

Buenavista: Castelló, 65, teléfono 52430.—Centro: Navas de Tolosa, 3, teléfono 10025.—Congreso: Fuencarral, 8, teléfono 10048.—Congreso (sucursal): Hermosilla, 51, teléfono 30204.—Chamberí: Eloy Gonzalo, 15, teléfono 30271.—Chamberí (sucursal): Santa Engracia, 130, teléfono 30268.—Hospicio: Augusto Figueroa, 43, teléfono 10139.—Hospital (sucursal): Santa Isabel, 36, teléfono 74424.—Inclusa: Encomienda, 21, teléfono 70254.—Latina: Carrera de San Francisco, 8, teléfono 70050.—Latina (sucursal): General Ricardos, 4, teléfono 70755.—Palacio: Cristino Martos, 5, teléfono 30073.—Palacio (sucursal): Plaza del Puente de Segovia, 3, teléfono 70120.—Universidad: Alberto Aguilera, esquina a Vallehermoso, teléfono 34142.

Tarifa para el servicio de Automóviles.

FRANJAS ENCARNADA Y VERDE

De uno o dos asientos:

Los 800 primeros metros ... 0'40
 Por cada 250 metros más o fracción ... 0'10
 Por cada hora que el coche esté parado ... 4'00

De tres o más asientos:

Los 800 primeros metros ... 0'60
 Por cada 333 metros más o fracción ... 0'20
 Por cada hora que el coche esté parado ... 4'00
 Despedidos en el tercer límite, se abonará por regreso ... 1'25

COCHES DE PLAZA

Por carreras.—Una o dos personas ... 1'25
 Por cada asiento más ... 0'50
 Por horas.—Una o dos personas ... 3'00
 Por cada asiento más ... 0'75

CUESTA DE LAS PERDIGES
 Cada día es mayor el éxito del nuevo
PALACIO LA PERGOLA
 RESTAURANT

Inaugurado recientemente, con todos los adelantos modernos

Siempre su cubierto especial: 9 pesetas
 Thés selectos, 2,50 pesetas

MERIENDAS ESPECIALES PRECIOS ECONOMICOS

CUESTA DE LAS PERDIGES

Teléfono 54 ARAVACA

¡¡UN MOMENTO!!



El mayor surtido en plumas estilográficas y lapiceros automáticos.



Palacio de la Estilográfica

Viuda de NAVARRO

5, Preciados, 5

TOME LAS SEÑAS DE ESTA CASA, COMPRE EN ELLA UNA VEZ, Y SERA LA PAPELERIA DONDE SE SURTA SIEMPRE

¡¡ NO LO OLVIDE !!

PALACIO DE LA ESTILOGRAFICA
 5, PRECIADOS, 5 - MADRID
 TELEFONO 10197

¡VIVA MADRID! CERVEZAS LICORES

EL RESTAURANT DE MODA

¿Quiere comer bien? ¿Quiere comer barato? Le recomendamos esta casa. Gazuelitas variadas diariamente

El mejor vino de Valdepeñas lo encontrará aquí

Este restaurant tiene entrada independiente por el portal.

7, MANUEL FERNÁNDEZ Y GONZÁLEZ, 7

.. (ANTES VISITACION) ..

FABRICA DE PLISADOS, VAINICAS E INCRUSTACIONES MECANICAS
 LA CASA MAS ANTIGUA DE MADRID

Se hacen toda clase de plisados y en todos los anchos. Unica Casa que tiene siempre las últimas creaciones de París

ARTURO HUERTA

FERNANDO VI, 12, PRAL. - TELEFONO 33681

LÍNEAS DE TRANVIAS

1 Sol-Salamanca...	0,15	Sol-Especial P. de Toros. Copri-	0,50
2 Sol-Argüelles...	0,15	da de Novillos, 0,30.—Cda. de	0,50
3 Salamanca-Sol, 0,15.—Sol-Que-	0,15	Toros...	0,15
4 Sol-Ventanas, 0,20.—Sol-Parclifas.	0,15	Plaza Mayor-Leganes...	0,15
5 Servicio especial Plaza de Toros,	0,50	Cibeles-Puerta de Toledo...	0,15
Cda. de novillos, 0,20.—Toros:	0,50	Pozas-Sol, 0,15.—Sol-Delicias...	0,20
6 Goya-Sol, 0,15.—Sol-Argüelles...	0,15	Fuente Valientes-Antón Martín...	0,20
7 Sol-Hipódromo...	0,15	Hipódromo-Chamartín la Rosa...	0,15
8 Bombilla-Sol, 0,30.—Sol-Hpno...	0,15	Sol-Diego de León (por S.)...	0,15
9 Sol-Estación del Norte...	0,20	Santo Domingo-Pozas...	0,15
10 Sol-Argüelles (Rosales)...	0,15	Plaza Mayor-Puerta del Angel...	0,10
11 Sol-Argüelles (Rosales)...	0,15	C. Caminos-Glorieta de Bilbao...	0,10
12 Sol-Argüelles (Rosales)...	0,15	Cibeles-Goya (final)...	0,15
13 Sol-Argüelles (Rosales)...	0,15	Pozas-Plaza de Santa Cruz (por	0,15
14 P. Vills.-Sol, 0,25.—Sol-Qdo.-Cua-	0,10	Ventura Rodríguez)...	0,15
15 P. Vallecas-Sol, 0,25.—Sol-Cham-	0,10	Prosperidad.—P. A. Martínez...	0,15
16 Sol-Pico, 0,25.—Sol-A. Martín...	0,10	Santo Domingo-Pozas, 0,15.—Po-	0,15
17 C. Caminos-Sol, 0,10.—Sol-Pgs...	0,05	zas. Escuela de Agricultura,	0,20
18 Obelisco-Sol, 0,10.—Sol-S. Fco...	0,10	Puerta de Hierro...	0,15
19 C. Caminos.—P. A. Martínez...	0,10	Cibeles-Hipódromo...	0,05
20 C. Caminos-Red de San Luis...	0,10	Plaza Mayor-Fuenteceña...	0,20
21 Sol-Pozas (por Leganitos)...	0,15	Plaza Mayor-Matajeros...	0,15
22 Sol-Fuenteceña...	0,10	Quevedo-Cibeles-P. Atocha...	0,15
23 Sol-Fuenteceña...	0,10	Glorieta de Bilbao-Colón-Goya...	0,15
24 P. Mayor-Carabanchel Bajo, 0,30.	0,10	Glorieta Ruiz Jiménez-García	0,15
Carabanchel Alto...	0,10	Gaztambide...	0,15

Sastrería

Terrado

Sastrería

*Proveedor de las Cooperativas del Ministerio
del Ejército y Real Institución.*

Trajes
Gabanés
Trincheras

LEGANITOS

2

Teléfono 13799

Uniformes
de
todas clases



PLAZOS Y CONTADO



JOSE GUILLAMON

CALEFACCIONES Y SANEAMIENTOS

Aplicaciones generales del calor
a edificios y a la industria.

ESPECIALIDAD EN CALEFACCIONES INDEPENDIENTES POR PISOS. MÁS DE 2.000 INSTALACIONES FUNCIONANDO EN TODA ESPAÑA

PROYECTOS Y PRESUPUESTOS GRATIS

Oficinas: **SAGASTA, 7** duplicado

TELÉFONO 33875

Sucursal en **MURCI**: Plaza de San Bartolomé, 1 y 2

KARDEX

FICHERO VISIBLE PERFECTO

LIPS

CAJAS DE CAUDALES
MUEBLES DE ACERO
PARA OFICINAS
ARCHIVADORES, MESAS,
ARMARIOS, ETC

Dudy Meyer

Montera, 28
MADRID



Número 44.708

FABRICA DE IMPERMEABLES FELIX RIESCO

Impermeables de señora y caballero, 35 pesetas. - Trincheras tres telas, 60 pesetas. Capitas para niños, desde 7,50 pesetas

Plaza del Progreso, 3.-Madrid

Teléfono 73.666



Mi orgullo

ES EL ASPIRADOR DE POLVO

VAMPIRO

Con él puedo limpiar las alfombras, los muebles y tapices sin que quede una partícula de polvo.

ENCERADORAS ELÉCTRICAS

Hobby - Dandy - Victor - Express

A. E. G.—Sección Santo

Paseo de Recoletos, 14

Teléfono 19447

**CONTRA EL FRIO,
HUMEDAD, Y ENFERME-
DADES**

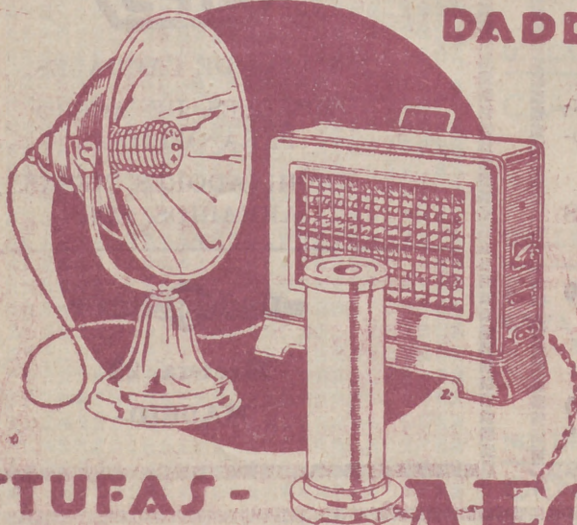

**ESTUFAS -
CALIENTAPIES AEG**

En todos los buenos,
acreditados estable-
cimientos del ramo

y

A. E. G. Ibérica
de Electricidad

(S. A.)

