

Noveno año de publicación no interrumpida

# Espectáculos de Madrid

REVISTA DIARIA

GUIA DE LA CAPITAL  
NOVELAS - PASATIEMPOS  
CRONICAS DE TEATROS  
TOROS

CINES  
VARIETÉS  
Y  
SPORT

ESPECTACULOS  
CONDE ROMANONES  
BO. Y CONDE DE ROMANONES

Reparto Gratis

- DIRECCION -  
2-CONDE DE ROMANONES, 2



**MECAPHONE**  
EI FONOGRAFO PORTATIL MAS POTENTE  
Y DE MAS CLARO SONIDO  
VENTA EXCLUSIVA:  
**Unión Musical Española**  
Carrera de San Jerónimo, 30, y Preciados, 5 - Madrid

Perce Durán



# LA MARAVILLA DEL SIGLO



¿Ha oído Ud. la

## NUEVA GRAMOLA CON CAMARA ACÚSTICA "REENTRANTE?"

En caso negativo, hágalo en seguida. Acuda sin pérdida de tiempo a un agente nuestro y pida una audición musical con este nuevo instrumento. Al escuchar las primeras notas sentirá usted la sensación de que los artistas se hallan en su presencia. Su ánimo quedará cautivado ante esta nueva maravilla, y radiante de placer deseará usted adquirir este prodigioso aparato, que reproduce todos los sonidos musicales con una precisión verdadera admirable. Una sola audición le convencerá.

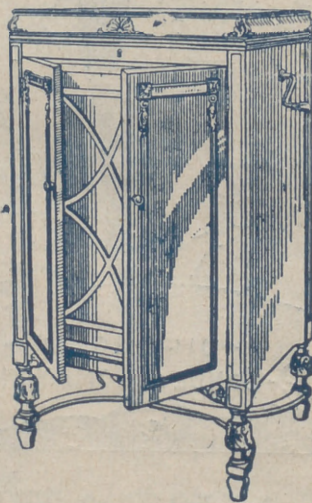

# La Voz de su Amo

COMPAÑÍA DEL GRAMOFONO, S. A. E.  
AVENIDA DE PÍ Y MARGALL, 1. — MADRID

Fábrica:  
URGEL, N.º 234  
BARCELONA





DISTRIBUCION DE NUESTRAS TIRADAS



Todos los días, de doce y media a dos, en los Casinos de Madrid, Bellas Artes, Gran Peña; en los Hoteles Palace, Paris, Inglés, Reina Victoria, Regina y Principe de Asturias. De cuatro a cinco (tarde), en los siguientes Cafés y de esta forma: *Martes, Jueves y Sábados*, Cafés Oriental, Lisboa, Puerto Rico, Universal y Colonial. *Miércoles, Viernes y Domingos*, Lyon d'Or, Maison Dorée, Café-Bar La Montaña y Norte. Diariamente se reparte en los Bares Villa-Rosa, Plaza de Santa Ana, 17; «Madrid-Sevilla». Echegaray, 21, y en la Peluquería de Moda, Prado, 7.—Lo que avisamos a los señores anunciantes para que lo comprueben.

Para toda clase de anuncios y propagandas diríjense a la Dirección:

2, Conde de Romanones, 2

HORARIO DE TRENES

NORTE		Salida	Llegada
Madrid a			
Mixto a Hendaya	6	19,40	
Rápido Santander-Gijón	9	22,15	
Idem a Hendaya y Zamora	9,50	20,35	
Idem a Hendaya y Zamora	10,05	21,20	
Mixto a Coruña	10,25	14,50	
Rápido a Bilbao	13	22,50	
Expreso a Galicia	19,20	9,40	
Correo a Santander	19,30	8,15	
Idem a Galicia	19,40	7,45	
Expreso a Asturias	20,15	8	
Surexpreso a Hendaya	20,30	9,15	
Expreso a Santander	20,45	10,25	
Mensajerías a Venta de Baños	20,50	5	
Expreso a Bilbao	22	9	
Idem a Bilbao-Salamanca	22,30	7	
Correo a Irún	22,45	6	
NORTE CERCANIAS			
Mixto a Avila y Cercedilla	6	19,40	
Tranvía a El Escorial	6,50	11,10	
Ligero a Segovia	7,30	19,55	
Idem a Segovia	7,50	20,25	
Idem a Avila	8,15	20,10	
Tranvía a Avila-Cercedilla	10,10	8,48	
Idem a Pozuelo	12,45	21,45	
Ligero a Cercedilla-Navalperal	14,10	21,55	
Tranvía a Pozuelo	10,35	17	

Segue en la cuarta plana.

ARMENGOL  
ACREDITADA Y ANTIGUA LANERIA  
Y COLCHONERIA

Grandes existencias en lanas y telas adamasca-  
das y listadas para toda clase de colchones.  
Duvets, plumas, miraguanos, borras, sazeas,  
etcétera, etc.

BARQUILLO, 30 - Teléf. 34272

TELEFONO 10251



NO TIENE SUCURSALES

¿Quiere usted comer bien y económi-  
camente? Visite en ADUANA, 21, el

Restaurant MOLINERO

Excelente servicio a la carta  
Cuiertos a 3,50  
y 5 pts., con vino  
SE ADMITEN ABONOS



**NORTE CERCANIAS**

	Salida	Llegada
Ligero a Avila...	17,10	18
Idem a Segovia...	18	12
Tranvía a Navalperal...	18,20	22,50
Ligero al Espinar...	18,55	23,13
Tranvía a El Escorial...	19,50	21,05
Idem a Pozuelo...	21	19,40
Mensajerías a Segovia-Escorial...	20,50	15,45

**M. Z. A.**

Tranvía a Getafe...	6,20	7,45
Omnibus a Alicante-Andalucía...	7	18,45
Idem a Zaragoza-Barcelona...	7,20	20,50
Expreso a Badajoz...	8,45	20,45
Idem a Alicante y Valencia...	9	19,40
Idem a Zaragoza-Barcelona...	9,40	22
Idem a Andalucía...	9,50	20,25
Idem a Andalucía...	10,55	21,05
Mensajerías a Alicante-Cartagena...	11,10	22,10
Idem a Badajoz...	12	17,30
Expreso a Zaragoza...	15,15	15,30
Correo a Badajoz...	19,45	9,40
Expreso a Zaragoza-Barcelona...	20,20	9
Correo a Zaragoza-Barcelona...	20,40	8
Idem a Andalucía...	21,35	9,10
Expreso a Andalucía...	21,40	10
Correo-Expreso a Cartagena...	21,45	8,30
Expreso a Valencia...	22,10	8
Idem a Sevilla...	22,40	8,45
Correo-Expreso a Alicante...	23	7,30
Idem a Andalucía...	23,25	7

**EL EQUIPAJE MODERNO**

Fabricación de cajas de madera para vestidos y sombreros. Se construyen baules y malets. Se hacen encargos especiales

**MAYOR, 73 - Teléfono 94847**

Talleres: **LUIS VELEZ DE GUEVARA, 4**  
TELEFONO 18953

**M. Z. A. CERCANIAS**

Omnibus a Toledo...	7	11,20
Expreso a Toledo y Cuenca...	9,10	17,15
Omnibus a Cuenca...	17,15	10,40
Idem a Aranjuez...	13	8,30
Correo a Cuenca...	18,30	22,10
Tranvía a Getafe...	6,20	7,45
Omnibus a Toledo...	7,45	14,35
Tranvía a Getafe...	9,25	13,15
Mensajerías a Toledo...	12	17,30
Tranvía a Getafe...	14,15	16
Correo a Toledo...	18,10	9
Tranvía a Getafe...	19,55	21,20
Omnibus a Toledo...	21,20	21,45

**OESTE**

Discrecional a Talavera...	7,25	10,54
Mixto a Cáceres-Lisboa...	8,45	19,50
Mercancías a Grifón...	14	6,55
Correo a Lisboa...	20,25	9,05
Rápido a Lisboa...	23,28	8,26

**PIJAMAS, CAMISAS Y CORBATAS**

¡Imposible mejorar nuestro surtido y precios!

**"EL FENIX"**

**MAYOR, 37 (esquina)**

**SALVA VIDAS**  
**REAL BRILLANTE**

Vino rancio cosecha 1887

Vigoriza, purifica la sangre y reanima el espíritu.  
(BOUQUET EXQUISITS)

DE VENTA EN ESTABLECIMIENTOS DE LUJO

Vino de Valdepeñas selecto

Se vende en hoteles y cafés serios

Unico depósito en Madrid: Teléf. 18905

**DEPOSITO DE LINOLEUM**

Artículos de limpieza :: Tubos de goma  
Hules de mesas y para encerados

**FRANCISCO SERRANO**

Droguería y Perfumería :: Depósito de suelas y tacones de goma

- CONDE DE ROMANONES 11 -  
Teléfono 18557.—MADRID

**Gran Restaurant y Hotel GONZALEZ**

Distinguida Pensión a 20 metros de la Puerta del Sol.—Comedores amplios y ventilados.—Servicio a la carta y por cubiertos.—Pensión completa desde 6 pesetas.—Especialidad en platos regionales.

**DONDE MEJOR Y MAS ECONOMICO SE COME**  
**ADUANA, 13 - Teléfono 93746**

GRAMOLAS Y DISCOS

SANTIAGO 10 Y 12 MADRID

GARRIO, MENENDEZ Y DESALDIZA

INFORMES Y PEDIDOS

PREPARACION DE MÚSICA Y PLANOS

Band Instruments

LA REVISTA DEL OÍDIO

Gramofone

**HOTEL HISPANA**  
Casa de primer orden. Todo confort

Teléfono en todas las habitaciones  
Restaurant. Se sirven cubiertos aparte.  
AVENIDA PI Y MARGALL, 22  
GRAN VÍA.—TELÉF. 16072.—MADRID



# SERVICIOS DE LA CAPITAL

## GOBIERNO ESPAÑOL.—MINISTERIOS

Presidencia del Consejo de Ministros, Paseo de la Castellana, 3, teléfono 30165.—Ministerio de Estado, Plaza de las Provincias, 1, teléfono 52849.—Economía Nacional, Paseo de Atocha, 1 y 3, teléf. 73569.—Ministerio del Ejército, Alcalá, 53, teléfono 16452.—Ministerio de Fomento, Paseo de Atocha, 53, teléfono 73040.—Ministerio de Gobernación, Puerta del Sol, 7, teléfono 53037.—Ministerio de Hacienda, Alcalá, 11, teléfono 11370.—Instrucción Pública y Bellas Artes, Alcalá, 34, teléfono 11667.—Ministerio de Justicia y Culto, San Bernardo 47, teléfono 14945.—Ministerio de Marina, Paseo del Prado, 3, teléfono 70412.—Trabajo y Previsión, Marqués de la Ensenada, 8, teléfono 33391.

## LOS MAS IMPORTANTES BANCOS

Central.—Alcalá, 31.—Teléfono 11140.  
 Calamarte.—Alcalá, 44 y 46.—Teléfono 12890.  
 Ahorros y Construcciones.—Prim, 5.—Teléf. 10993.  
 Avila.—Peligros, 1.—Teléfono 10164.  
 Alemán Trasatlántico.—P.º Prado, 16.—Tel. 12955.  
 Bilbao.—Alcalá, 16.—Teléfono 12866.  
 Castilla.—Pl. Independencia, 2.—Teléf. 52001.  
 Cataluña.—Av. C. Peñalver, 19.—Teléfono 14664.  
 Crédito Industrial.—P.º Recoletos, 6.—Tel. 53834.  
 Crédito Local de España.—Alcalá, 22.—Tel. 12850.  
 España.—Alcalá y Salón del Prado.—Teléf. 11110.  
 Español de Crédito.—Alcalá, 14.—Teléfono 11126.  
 Español de Crédito Hipotecario.—Sagasta, 4.  
 Español del Río de la Plata.—Alcalá, 57.—Tel. 11040.  
 Germánico-América del Sur.—C.ª S. Jerónimo, 32.  
 Hipotecario.—Paseo de Recoletos, 12.  
 Hispano-Americano.—Plaza de Canalejas, 1.  
 Hispano de Edificación.—Av. C. Peñalver, 8 y 10.  
 Industria y Comercio.—C.ª San Jerónimo, 43.  
 Matritense.—San Agustín, 3.  
 Nacional de Mutualidades.—Serrano, 5.  
 Popular de León XIII.—Costanilla San Andrés, 7.  
 Sáinz.—Alcalá, 12.  
 Urquijo.—Alcalá, 55.  
 Vitalicio de España.—Alcalá, 25.  
 Vizcaya.—Nicolás M.ª Rivero, 8 y 10.  
 Zaragozano.—Nicolás M.ª Rivero, 4 y 6.  
 Anglo South American.—Av. C. Peñalver, 21.  
 Crédit Lyonnais.—Alcalá, 10.  
 Bolsa de Madrid.—Plaza de la Lealtad.

# JABON Y LEJIA

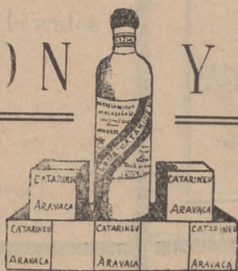

# CATARINEU

ACEITES FILTRADOS - Pídanse en todas partes

ARAVACA-FUENCARRAL

DESPECHO EN MADRID: **FUENCARRAL, 58**

TELEFONO 10427

## CALZADOS

# A RELLANO

LOS MEJORES  
VISITE ESTA CASA

**86, ATOCHA, 86**

## SASTRERIA GALINDO

CORTE REGIO

TRAJES ULTIMA MODA



GABARDINAS ■ TRINCHERAS

SE ADMITEN GÉNEROS PARA SU CONFECCIÓN  
8, Concepción Jerónima, 8. — Teléfono 72746

## FOTOGRAFIA LAURGRAFF

Magníficas postales desde tres ptas., kilométricos, pasaportes y carnets entregados en el acto.  
SE HACEN AMPLIACIONES

42, MONTERA, 42, PLANTA BAJA  
Sucursal: FUENCARRAL, 147  
(junto al Teatro Fuencarral)

## FABRICA Y ALMACEN DE PIANOS

ORGANOS Y ARMONIUMS

RICARDO RODRIGUEZ

VENTAS AL CONTADO Y A PLAZOS

Despacho: **Ventura de la Vega, 3**  
Talleres: PIZARRO, núm. 19 (Palacio de Cheste)  
TELEFONO 12344

## VILLA-ROSA RESTAURANT

El mejor y más típico en su género y el preferido por la buena Sociedad  
SERVICIO PERMANENTE

PLATO DEL DIA

SERVICIO A LA CARTA

:: Visite usted VILLA-ROSA ::  
Plaza del Príncipe Alfonso, 17. — Teléfono 12270



# CLEMENTE Y GARCIA

CAMISERIA  
Y  
ROPA BLANCA

## 51-Mayor-51

Equipos Canasti-  
llas, Batas, Blusas.  
Especialidad en ro-  
pas para niños.



### ESLAVA

Pasadizo San Ginés Tel. 14032

Compañía de Comedias

#### SEPULVEDA - MORA

A las 6,30 y 10,30:

#### LOS CHAMARILEROS

¡Gran éxito!

### MUÑOZ SECA

(Compañía de Luis Peña)

A las 6,30 y 10,30

¡No quiero .... no quiero!

### Calderón

Atocha, 12 Teléfono 14333

A las 6,30 y 10,30:

#### LA CASTAÑUELA

¡Gran éxito!

### MAIPU PIGALLS

ADUANA, 19 Dancing-Musical-Hall

A las 11,30 ¡Exito sin igual! de

#### HARRY FLEMING

y sus atracciones el espec-  
taculo mas sensacional del  
mundo todas las noches en  
MAIPU Aduana, 19

### INFANTA ISABEL

Calle del Barquillo, 14 Tel. 14778

A las 6,30 10,30

#### EL SEÑOR BADANAS

¡Exito grandioso!

### ESPAÑOL

6,30 y 10,30 Fuente escondida

### LARA

Alas 6,30 Cobardias

A las 10,30 DOÑA HORMIGA

### COMICO

6,30 10,30: ¡Que trabaje Rita!

¡Gran éxito!

### JAI-ALAI

Calle de Alfonso XI, 6 Tel. 16606

A las 4 tarde:

Grandiosos partidos a  
Pala y Remonte por los «ases»  
de la pelota.

Vea V. los carteles de este  
Frontón.

## CURIOS

Precepti

menta, así como librarse el  
nes, capaz de congestionar cont  
peligrosísimos. Bien conocién  
al carbón a medio encen que  
brasero en la habitación me.  
tenido esta imprudencia n en  
y aun verdadera asfixia.

Quien padece de tos, hal rto  
y general y en el buen tem habit  
dicamentos. Es preciso no idea  
éste no consiste en sobre ropa  
constante la que esté en la  
tiene de resistir ala influen. Po  
útil el abrigo interior; es so d  
sobre el cutis.



imp. Hijos de Tomás M

SGCB2021





...HOY  
...de 1931

2.993

# La antigua Cerámica NIVEIRO

## DE TALAVERA

Por mejora y ampliación de local ha trasladado la EXPOSICIÓN y VENTA de sus preciosos e inmejorables artículos a

Paseo de Recoletos, 14 Tel. 57769

# MODAS

...éptimicos  
...el calor en las habitacio-  
...contrastes de temperatura  
...el atufamiento debido  
...que jamás debe dejarse un  
...Las personas que han  
...en sufrir mareos, vómitos  
...ia.  
...s, hall  
...en el abrigo constante  
...habitaciones que en los me-  
...idea exagerada del abrigo;  
...ropa, sino usar de un modo  
...la facultad que cada uno  
...Por regla general, es más  
...so de los vestidos de lana

(Continuará.)

### PRICE

Plaza del Rey, 7 Tel. 94422  
A las 6,30 y 10,30: El éxito del día lo constituye el espectáculo de Price:

Harry Fleming  
con su compañía y orquesta  
**RAMPER**  
con su compañía ramperiana

### ALKAZAR

A las 6,30 y 10,30:  
¡No seas embustera!

### MARTIN

A las 6,30 y 10,30:  
Mitad y mitad  
y Te espero en el 4

### REINA VICTORIA

6,30 y 10,30: (Compañía Velasco)  
**COCK TAIL DE AMOR**  
¡Gran éxito!

### Pelikán Kursal

**Atocha, 68 - Teléfono 70930**  
Todos los días a las 11 noche  
Grandes atracciones  
¡Grandioso éxito! de  
Encarnita Baza y Hermanos Reyes  
De 1 a 4 madrugada  
Gran Souper Tango  
Orquesta Arteaga  
Domingos y fiestas, bailes populares

### MARAVILLAS

Calle Malasaña, 6 Tel. 36993  
Ultima semana de la compa-  
ñía de Blanquita Pozas  
Beneficio de Castrito  
A las 6,30 y 10,30:

### KU-KUS-KLAN

### PAVON

A las 6 y 10,15:

### CINEMATÓGRAFO

### ZARZUELA

Calle de Jovellanos, 4 Tel. 17347  
Compañía de Maria Teresa  
Montoya

A las 6,30 Vestir al desnudo  
A las 10,30 La Malquerida

### ::: TRIANON SEVILLA :::

Magdalena, 30.-Teléf. 13033  
Consumición mínima una peseta  
Varietés - Souper Tango  
12 artistas frívolas. 40 tanguistas. El más  
divertido de Madrid. ¡Éxito colosal! de  
¡Gran éxito!  
Bertina Blanquita I I  
¡Gran éxito!  
**MARIN**  
Bailarin excentrico  
Funciones tarde y noche

**PENSION URZAY**  
MADRID  
MANUEL FERNANDEZ GONZALEZ 10-12

PENSION DESDE 8,00 PESETAS  
TELEFONO 11921

...ás Manuelo, 19.-Teléf. 73402



TEATROS DISTINGUIDOS

Calderón.—Atocha, 12.—Teléfono 10187.  
 Price.—Plaza del Rey, 7.—Teléfono 51908.  
 Infanta Beatriz.—Claudio Coello, 45.—Teléf. 53108.  
 Cómico.—Mariana Pineda, 10.—Teléfono 10525.  
 Eslava.—Pasadizo de San Ginés.—Teléfono 14032.  
 Español.—Plaza del Príncipe Alfonso.—Teléf. 12121.  
 Fontalba.—Av. Pi y Margall, 6.—Teléfono 14419.  
 Infanta Isabel.—Barquillo, 14.—Teléfono 14778.  
 Lara.—Corredera de San Pablo, 17.—Teléf. 11631.  
 Pavón.—Embajadores, 11.—Teléfono 72315.  
 Reina Victoria.—C.ª San Jerónimo, 28.—Tel. 13458.  
 Zarzuela.—Jovellanos, 4 y 6.—Teléfono 14341.  
 Teatro Maravillas.—Malasaña, 6.—Teléfono 36993.

LOS MEJORES CAFES

Oriental.—P.ª del Sol, 11 y 12.—Teléfono 13005.  
 Lisboa.—Mayor, 1.—Teléfono 15800.  
 Puerto Rico.—P.ª del Sol, 3.—Teléfono 14804.  
 Universal.—P.ª del Sol, 15.—Teléfono 15807.  
 Colonial.—Alcalá, 3.—Teléfono 12603.  
 Maison Dorée.—Alcalá, 22.—Teléfono 15804.  
 La Montaña.—Alcalá, 2.—Teléfono 15020.  
 Norte.—Montera, 54.—Teléfono 16802.  
 Colón.—Alcalá, 17.—Teléfono 16022.  
 Correos.—P.ª del Sol, 10.—Teléfono 12466.  
 Gijón.—Paseo de Recoletos, 21.—Teléfono 12607.  
 Granja El Henar.—Alcalá, 40.—Teléfono 12079.  
 Kutz.—Av. C. Peñalver, 16.—Teléfono 14219.  
 Levante.—Puerta del Sol, 4.—Teléfono 12708.  
 Madrid.—Alcalá, 9.—Teléfono 10257.  
 María Cristina.—Mayor, 6.—Teléfono 15456.  
 Nacional.—Toledo, 19.—Teléfono 10794.  
 Regina.—Alcalá, 19.—Teléfono 12426.

ALGUNOS SERVICIOS DEL AYUNTAMIENTO

Alcaldía-Presidencia, Plaza de la Villa, teléfono 10106.—Comisiones de Concejales, Plaza de la Villa, 5, teléfono 10808.—Tercera Casa consistorial, Plaza de la Constitución, 3, teléfono 10021.

AGUAS POTABLES Y ALCANTARILLADO

Dirección, Plaza de la Villa, 4, teléfono 10922.—Inspección, Casa Cisneros, Plaza de la Villa, 4, teléfono 11227.—Inspección de Alcantarillas, Plaza de la Constitución, 3, teléf. 10012.—Almacenes de la Villa, Santa Engracia, 104, teléf. 30034.—Alumbrado, Dirección, Plaza de la Villa, 5, teléf. 10624.—Arquitectos, Dirección, Plaza de la Villa, 4, teléf. 11406.—Carruajes, Dirección, Plaza de la Constitución, teléfono 11070.—Colegio de Ntra. Sra. de la Paloma, Dehesa de la Villa, teléf. 30410.—Depositaría Municipal, Plaza de la Villa, 5, teléf. 12853.—Ensanche, Jefe Negociado, Ayala, 14, teléf. 52859.—Inspección facultativa, Costanilla de los Angeles, 13, teléfono 13659.—Guarcia Municipal, Jefatura, Plaza de la Constitución, 3, teléf. 20021.—Guardia de Caballería, Costanilla de los Desamparados, 15, tel. 10651.—Imprenta municipal, Sacramento, 2, tel. 13337.—Incendios, Dirección, Imperial, 10, tel. 12800.—Laboratorio central, Bailén, 43, tel. 70320.—Puesto de Desinfección, Plaza de San Francisco, 3, tel. 73729.—Limpietas, Dirección, Imperial, 10, tel. 14630.—Mataderos, Dirección, Paseo de la Chopera, tel. 70116.—Mercado de la Cebada, Plaza de la Cebada, teléfono 70405.—Mercado de los Mostenses, Plaza de los Mostenses, teléf. 15279.—Parques y jardines, Dirección, Parque de Madrid, teléf. 54382.—Puericultura, Casa central, Peñón, 23, teléfono 71341.

**CASA MERP**  
 ARREGLA STYLOGRAFICAS  
 ECHEGARAY, 7. - TELEFONO 10095. MADRID

Casa Marcelino

COLMADO TIPICO ANDALUZ  
 Manzanill de las mejores marcas

GRAN BODEGA  
 Recientemente inaugurada

VINOS DE MESA. Los más finos e inmejorables

Manuel Fernández y González, 8

TELEFONO 95124



PARA HOMBRES



Ayer ventrudo, hoy  
 enjuto, es que uso  
 LA FAJA DE JUSTO

JUSTO JUAN

10. CARMEN, 10

LA CORUÑA  
 MARTIN NAVAZO

Vinos - Restaurant - Cervezas - Licores de todas las marcas - Mariscos del día - Aperitivos y bocadillos  
 —:— La peña más clásica —:—

4, ALCALÁ, 4

Confitería :: Pastelería :: Fiambres

**N I Z A**

Especialidades y creaciones para el te y postres  
 Se sirven LUNCHS

Arensola, 20, y Orellana, 16 :—: Glorieta de Bilbao, 7, y Sagasta, 2 :—: Teléfono 83253

LINEAS DE TRAVIAS



RECAUDADORES DE ARBITRIOS

Congreso: D. Enrique Conde Salazar, Gobernador, 33, teléfono 17954.—Palacio: D. Ramón Martínez, Fomento, 22, teléfono 17960.—Sanidad, Negociado, Plaza de la Villa, 5, teléfono 50182.

CASAS DE SOCORRO

Buenavista: Castelló, 65, teléfono 52430.—Centro: Navas de Tolosa, 3, teléfono 10025.—Congreso: Fuencarral, 8, teléfono 10048.—Congreso (sucursal): Hermosilla, 51, teléfono 30204.—Chamberí: Eloy Gonzalo, 15, teléfono 30271.—Chamberí (sucursal): Santa Engracia, 130, teléfono 30268.—Hospicio: Augusto Figueroa, 43, teléfono 16139.—Hospital (sucursal): Santa Isabel, 36, teléfono 74424.—Inclusa: Encomienda, 21, teléfono 70254.—Latina: Carrera de San Francisco, 8, teléfono 70050.—Latina (sucursal): General Ricardos, 4, teléfono 70755.—Palacio: Cristino Martos, 5, teléfono 30073.—Palacio (sucursal): Plaza del Puente de Segovia, 3, teléfono 70120.—Universidad: Alberto Aguilera, esquina a Vallehermoso, teléfono 32142.

Tarifa para el servicio de Automóviles.

FRANJAS ENCARNADA Y VERDE

De uno o dos asientos:

Los 800 primeros metros ..... 0'40  
Por cada 250 metros más o fracción ..... 0'10  
Por cada hora que el coche esté parado ..... 4'00

De tres o más asientos:

Los 800 primeros metros ..... 0'60  
Por cada 333 metros más o fracción ..... 0'20  
Por cada hora que el coche esté parado ..... 4'00  
Despedidos en el tercer límite, se abonará por regreso ..... 1'25

COCHES DE PLAZA

Por carreras.—Una o dos personas ..... 1'25  
Por cada asiento más ..... 0'50  
Por horas.—Una o dos personas ..... 3'00  
Por cada asiento más ..... 0'75

LÍNEAS DE TRANVIAS

1 Sol-Salamanca.....	0,15	25 Plaza Mayor-Leganes.....	0,50
2 Sol-Argüelles.....	0,15	26 Cibeles-Puerta de Toledo.....	0,15
3 Salamanca-Sol, 0,15.—Sol-Quevedo.....	0,15	27 Pozas-Sol, 0,15.—Sol-Delicias.....	0,15
4 Sol-Ventas, 0,20.—Sol-Pardina.....	0,15	28 Red de San Luis-Pospo Idad.....	0,20
5 Sol-Pardina.....	0,15	29 Puente Valdecas-Amón Martín.....	0,20
6 Goya-Sol, 0,15.—Sol-Argüelles.....	0,15	30 Hipódromo-Chamarín la Rosa.....	0,15
7 Sol-Hipódromo.....	0,15	31 Sol-Diego de Leoa (por S.).....	0,15
8 Bombilla-Sol, 0,30.—Sol-Hpno.....	0,15	32 Santo Domingo- estación Norte.....	0,15
9 Sol-Bombilla, 0,30.—Sol-Norte.....	0,20	33 Plaza Mayor-Puerta del Angel.....	0,10
10 Sol-Estación del Norte.....	0,15	34 C. Caminos-Glorieta de Bilbao.....	0,10
11 Argüelles-Bilbao Retiro.....	0,15	35 Cibeles-Puerta de la Princesa.....	0,15
12 Sol-Argüelles (Rosales).....	0,15	36 Cibeles-Goya (final).....	0,15
13 Antón Martín-Sol, 0,10.—Sol-Quevedo.....	0,10	37 Pozas-Plaza de Santa Cruz (por Ventura Rodríguez).....	0,15
14 P. Vlls.-Sol, 0,25.—Sol-Qdo.-Cuatro Caminos.....	0,10	38 Prosperidad, P. A. Martínez.....	0,15
15 P. Valdecas-Sol, 0,25.—Sol-Chamarín-Olavint.....	0,10	39 Santo Domingo-Pozas, 0,15.—Pozas-Escuela de Agricultura, Puerta de Hierro.....	0,20
16 Sol-Pico, 0,25.—Sol-A. Martín.....	0,10	40 Cibeles-Hipódromo.....	0,15
17 C. Caminos-Sol, 0,10.—Sol-Pgs.....	0,05	41 Plaza Mayor-Fuente de la Reina.....	0,15
18 Obelisco-Sol, 0,10.—Sol-S. Fco.....	0,10	42 Plaza Mayor-Matajeros.....	0,05
19 C. Caminos.—P. A. Martínez.....	0,10	43 Quvedo-Cibeles-P. Atocha.....	0,15
20 C. Caminos-Red de San Luis.....	0,10	44 Glorieta de Bilbao-Colón-Goya.....	0,15
21 Sol-Pozas (por Leganitos).....	0,15	45 Glorieta Ruiz Jiménez-García Gaztambide.....	0,15
22 Pozas-Sol, 0,15.—Sol-Lmbajáds.....	0,15		
23 Sol-Fuentevilla.....	0,10		
24 P. Mayor-Carabanchel Alto.....	0,30		

CUESTA DE LAS PERDICES

Cada día es mayor el éxito del nuevo

PALACIO RESTAURANT LA PERGOLA

Inaugurado recientemente, con todos los adelantos modernos

Siempre su cubierto especial: 9 pesetas  
Thés selectos, 2,50 pesetas

MERIENDAS ESPECIALES PRECIOS ECONOMICOS

CUESTA DE LAS PERDICES

Teléfono 54 ARAVACA



Esmaltes finos artísticos. Esmaltes traslucidos. Sortijas de indios patentadas. Condecoraciones civiles y militares. Escudos Heráldicos. Cartelas en oro y plata para homenajes.

ATOCHA, 5 - Teléfono 17525 - MADRID

¡VIVA MADRID! CERVEZAS LICORES

EL RESTAURANT DE MODA

¿Quiere comer bien? ¿Quiere comer barato? Le recomendamos esta casa. Cocinillas variadas diariamente

El mejor vino de Valdepeñas lo encontrará aquí

Este restaurant tiene entrada independiente por el portal.  
7, MANUEL FERNÁNDEZ Y GONZÁLEZ, 7  
-- (ANTES VISITACION) --

FABRICA DE PLISADOS, VAINICAS E INCRUSTACIONES MECANICAS LA CASA MAS ANTIGUA DE MADRID

Se hacen toda clase de plisados y en todos los anchos. Unica Casa que tiene siempre las últimas creaciones de París

ARTURO HUERTA

FERNANDO VI, 12, PRAL. - TELEFONO 33681





*Pedro Lapiegue*  
 Horticultor y Floricultor  
**VENTA DE PLANTAS**  
 Y FLORES NATURALES  
 Ventura de la Vega, 3  
 TELÉFONO 12.237  
**MADRID**



Construcción y  
 Conservación de  
**JARDINES**

“EXPOSICION” de muebles nuevos

# M. Maldonado

Variedad y economía :—: Fabricación propia  
 LEGANITOS, 4, TODA LA CASA.—TEL. 15.924

## DISPONIBLE

### Tarifa general de la Compañía del Metropolitano Alfonso XIII

PUERTA DEL SOL A TETUAN DE LAS VICTORIAS, 0,30,  
 CON ESTACIONES EN ALVARADO Y ESTRECHO

E. del Norte	30
Quevedo...	20 30
S. Bernardo	20 20 30
Noviciado...	20 20 20 30
St. Domin.	0 30 0 20 20 20 30
Isabel II...	15 20 20 20 20 20 30
Sevilla...	15 20 20 20 20 20 30
Banco...	15 20 20 20 20 20 30
Retiro...	15 20 20 20 20 20 30
P. Vergara...	15 20 20 20 20 20 30
Goya...	15 20 20 20 20 20 30
M. Becerra...	15 20 20 20 20 20 30
Ventas...	15 20 20 20 20 20 30
P. Valdecaas...	15 20 20 20 20 20 30
Pacífico...	15 20 20 20 20 20 30
M. Pelayo...	15 20 20 20 20 20 30
Atocha...	15 20 20 20 20 20 30
A. Martín...	15 20 20 20 20 20 30
Progreso...	15 20 20 20 20 20 30
P. del Sol...	15 20 20 20 20 20 30
Gran Vía...	15 20 20 20 20 20 30
Tribunal...	15 20 20 20 20 20 30
Bilbao...	15 20 20 20 20 20 30
Chamberí...	15 20 20 20 20 20 30
Iglesia...	15 20 20 20 20 20 30
Rfos Rosas...	15 20 20 20 20 20 30
C. Caminos...	15 20 20 20 20 20 30

ESTACIONES

Cuatro Caminos...	15 20 20 20 20 20 30
Rfos Rosas...	15 20 20 20 20 20 30
Iglesia...	15 20 20 20 20 20 30
Chamberí...	15 20 20 20 20 20 30
Bilbao...	15 20 20 20 20 20 30
Tribunal...	15 20 20 20 20 20 30
Gran Vía...	15 20 20 20 20 20 30
Sol...	15 20 20 20 20 20 30
Progreso...	15 20 20 20 20 20 30
Antón Martín...	15 20 20 20 20 20 30
Atocha...	15 20 20 20 20 20 30
Menéndez Pelayo...	15 20 20 20 20 20 30
Pacífico...	15 20 20 20 20 20 30
Puente Valdecaas...	15 20 20 20 20 20 30
Ventas...	15 20 20 20 20 20 30
Manuel Becerra...	15 20 20 20 20 20 30
Goya...	15 20 20 20 20 20 30
Príncipe Vergara...	15 20 20 20 20 20 30
Retiro...	15 20 20 20 20 20 30
Banco de España...	15 20 20 20 20 20 30
Sevilla...	15 20 20 20 20 20 30
Isabel II...	15 20 20 20 20 20 30
Santo Domingo...	15 20 20 20 20 20 30
Noviciado...	15 20 20 20 20 20 30
San Bernardo...	15 20 20 20 20 20 30
Quevedo...	15 20 20 20 20 20 30
E. del Norte...	15 20 20 20 20 20 30

# OPTICA MAYO

Graduación de la vista gratis.  
 Procedimientos modernos.

**CALLE DEL PRADO, 5**

SUCURSAL DE PARIS:

2, RUE DU PARC-ROYAL, 2

## LA REGIONAL

VINOS FINOS DE MESA :—: SERVICIO A DOMICILIO

Gran vino «EL PADRE ETERNO»

:—: y blanco «LA PALMA» :—:

1, LOS MADRAZO, 1.—TELEF. 13563

## RELOJERIA

# MANUEL ALVAREZ

Compra y venta de relojes de todas clases, antiguos y modernos.

6, CALLE DEL PRADO, 6. :—: TELEF. 14226

# CASA JACINTO

(Antiguo Castillo de Luna) :: C. Jerónima, 6

Servicio de restaurant. Platos populares todos los días. Especialidad en cazuelitas. Café exprés. Cervezas, mariscos y bocadillos. Vinos finos de Valdepeñas de la Casa de

MIGUEL L. DE LERMA

6, CALLE DE LA CONCEPCION JERONIMA, 6

# CASA ADORACION

ULTIMAS NOVEDADES DE PARIS - SOMBREROS PARA SEÑORAS Y NIÑAS

CALLE DEL PRADO, 4 :—: TELEFONO 14226

# EL MESON DEL SEGOVIANO

CAVA BAJA, núms. 41 y 28 :: Teléfono 72003

El sitio más popular de la corte, donde pueden admirar los famosos frescos del pintor ARTURO ORTIZ ALGUACIL

LOS JUEVES, Pote gallego.

NO DEJE DE VISITAR ESTE FAMOSO MESON

# CENTRO DE SUSCRIPCIONES DE LA EQUITATIVA DE MADRID

Seguros de enfermedades con Sanatorio quirúrgico, de todas clases de especiales, por cuotas mensuales desde 1,25 a 9,80. Seguros de entierro desde 0,50 a 2,50 ptas., con sepultura perpetua, una persona sola 0,60 al mes.

Meson de Paredes, 40

ZACARIAS MADRID



Sastrería

Terrado

Sastrería

Proveedor de las Cooperativas del Ministerio  
del Ejército y Real Institución.



LEGANITOS

2

Teléfono 13799

Trajes  
Gabanes  
Trincheras

Uniformes  
de  
todas clases

PLAZOS Y CONTADO



JOSE GUILLAMON

CALEFACCIONES Y SANEAMIENTOS

Aplicaciones generales del calor  
a edificios y a la industria.

ESPECIALIDAD EN CALEFACCIONES INDEPENDIENTES POR PISOS. MÁS DE 2.000 INSTALACIONES FUNCIONANDO EN TODA ESPAÑA

PROYECTOS Y PRESUPUESTOS GRATIS

Oficinas: SAGASTA, 7 duplicado

TELÉFONO 33875

Sucursal en MURCIA: Plaza de San Bartolomé, 1 y 2

KARDEX

FICHERO VISIBLE PERFECTO



CAJAS DE CAUDALES  
MUEBLES DE ACERO  
PARA OFICINAS  
ARCHIVADORES, MESAS,  
ARMARIOS, ETC.



Montera, 28  
MADRID



Número 44.708

FABRICA DE IMPERMEABLES FELIX RIESCO

Impermeables de señora y caballero, 35 pesetas.—Trinchera tres telas, 60 pesetas. Capitas para niños, desde 7,50 pesetas.

Plaza del Progreso, 3.-Madrid

Teléfono 73.666





Mi orgullo

ES EL ASPIRADOR DE POLVO

**VAMPIRO**

Con él puedo limpiar las alfombras, los muebles y tapices sin que quede una partícula de polvo.

ENGERADORAS ELÉCTRICAS

*Hobby - Dandy - Victor - Express*

A. E. G.—Sección Santo

Paseo de Recoletos, 17

¡Teléfono 19447

**CONTRA EL FRIO,  
HUMEDAD, Y ENFERME-  
DADES**

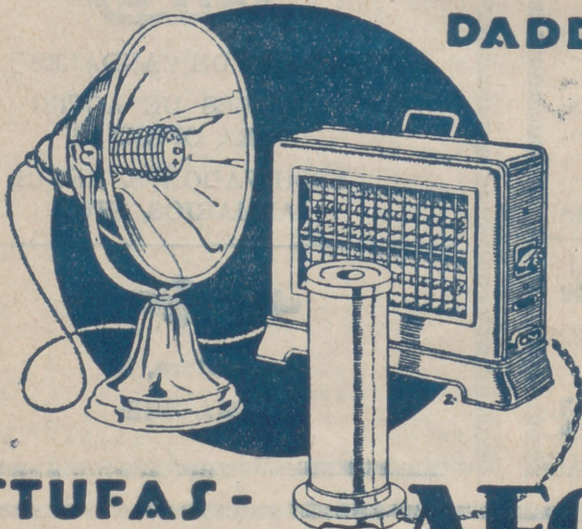

**ESTUFAS -  
CALIENTAPIES AEG**

En todos los buenos,  
acreditados estable-  
cimientos del ramo

y  
A. E. G. Ibérica  
de Electricidad

(S. A.)

