

SEPTIMO año de publicación no interrumpida.

ESPECTÁCULOS DE MADRID

REVISTA DIARIA
Y
GUIA DE LA CAPITAL

CRÓNICAS = NOVELAS = PASATIEMPOS =
TEATROS = TOROS = CINES = VARIETÉS Y SPORT

— *Se reparte gratis* —



·DIRECCIÓN·

CONDE DE ROMANONES, 2 — ESQ. A CONCEPCIÓN JERÓNIMA

UNIÓN MUSICAL ESPAÑOLA



Carrera de San Jerónimo, 36 (edificio propiedad) y Preciados, 5.
Autopiano; Piano, Armoniums, Instrumentos accesorios, Rollos Diana,
Música Española y Extranjera. AUTOPIANOS DE ALQUILER.
Casa la más surtida y más barata de España.

LA MARAVILLA DEL SIGLO



¿Hizo Ud. la Nueva Gramola con Cámara Acústica «Reenfrante»? En caso negativo, hágalo en seguida. Acuda sin pérdida de tiempo a un agente nuestro y pida una audición musical con este nuevo instrumento. Al escuchar las primeras notas sentirá usted la sensación de que los artistas se hallan en su presencia. Su ánimo quedará cautivado ante esta nueva maravilla y radiante de placer, deseará Ud. adquirir este prodigioso aparato que reproduce todos los sonidos musicales con una precisión verdadera admirable. Una sola audición le convencerá.

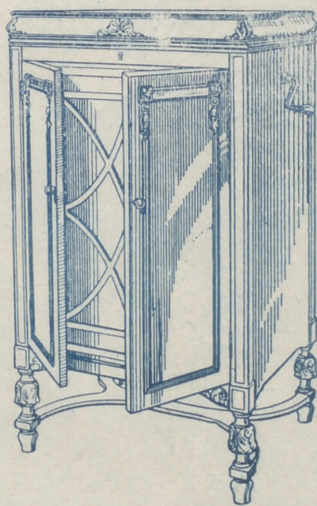

La Voz de su Amo

COMPañÍA DEL GRAMÓFONO, S. A. E.
Avenida Pi y Margall, 1.—MADRID

Fábrica
Urgel N.º 234
BARCELONA

SGCB2021

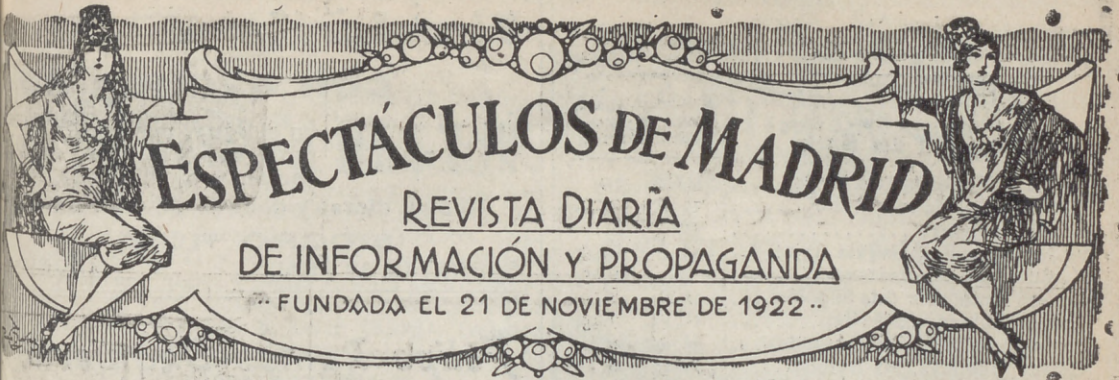

Distribución de nuestras tiradas

Todos los días, de doce y media a dos en los Casinos de Madrid, Bellas Artes, Gran Peña; en los Hoteles Palace, Ritz, París, Inglés, Reina Victoria, Regina y Príncipe de Asturias.—De cuatro a cinco de la tarde, en los siguientes: Cafés y de esta forma: *Martes, Fuegos y Sábados*, Cafés Oriental, Lisboa, Puerto Rico, Universal, Colonial y Madrid; *Miercoles, Viernes y Domingos*, Cafés Fornos, Lion d'Or, Maison Dorée, Café Bar La Montaña, Savoia y Norte.

Diariamente se reparte también en los Bares Villa-Rosa, Plaza de Santa Ana, 17, «Madrid Sevilla» y en Echegaray, 21.—Lo que avisamos a los Sres. anunciantes para que lo comprueben. Para toda clase de anuncios y propagandas dirijanse a la Dirección

2, Conde de Romanones, 2

(Esquina a Concepción Jerónima)

Tarifa general de la Compañía del Metro italiano Alfonso XIII

E. del Norte	30	20	20	30
Novedades	20	20	20	30
S. Bernardo	20	20	20	30
Noviciado	20	20	20	30
S. Domingo	20	20	20	30
Isabel II	25	25	25	30
Sevilla	25	25	25	30
Banco	25	25	25	30
Norte	25	25	25	30
P. Vergara	25	25	25	30
Goya	25	25	25	30
M. Becerra	25	25	25	30
Ventas	25	25	25	30
P. Valdeca	25	25	25	30
Pacifico	25	25	25	30
M. Pelayo	25	25	25	30
Atocha	25	25	25	30
A. Martin	25	25	25	30
Progreso	25	25	25	30
P. del Sol	25	25	25	30
Gran Via	25	25	25	30
Tribunal	25	25	25	30
Albano	25	25	25	30
Chamberí	25	25	25	30
Alfalfa	25	25	25	30
Rosa Rosas	25	25	25	30
C. Caminos	25	25	25	30
E. del Norte	25	25	25	30
C. Caminos	25	25	25	30
Rosa Rosas	25	25	25	30
Alfalfa	25	25	25	30
Chamberí	25	25	25	30
Tribunal	25	25	25	30
Gran Via	25	25	25	30
P. del Sol	25	25	25	30
Progreso	25	25	25	30
A. Martin	25	25	25	30
Atocha	25	25	25	30
M. Pelayo	25	25	25	30
Pacifico	25	25	25	30
Puente Valdeca	25	25	25	30
Manuel Becerra	25	25	25	30
Príncipe Vergara	25	25	25	30
Banco España	25	25	25	30
Sevilla	25	25	25	30
Noviciado	25	25	25	30
Santo Domingo	25	25	25	30
San Bernardo	25	25	25	30
Quevedo	25	25	25	30
E. del Norte	25	25	25	30

Sastrería
LA CATEDRAL DE LA MODA
 de
HERRERO-REY
 EX-CORTADORES DE LA CASA
LORITE
 COLEGIATA, 14

TELEFONO 10.251

LA CHOCOLATERA
 MARCA REGISTRADA
ANTONIO MENÉNDEZ
 EXDEPENDIENTE DE VENANCIO VÁZQUEZ,
 CAFÉS, CHOCOLATES Y TÉS
 SON LOS PREFERIDOS
 22-HUERTAS-22. (frente a Príncipe)
 TELF.º 10.251.-NO TIENE SUCURSALES
MADRID

NO TIENE SUCURSALES

Horario de trenes.

	Salida de Madrid	Llegada a Madrid
Compañía del Norte		
Expreso Hendaya (vía Avila).....	2130 2230	7-9
Expreso Galicia (vía Avila).....	19,20	9,40
Rápido Hendaya	10	21
Sudexpreso Francia (vía Avila)...	22	9,15
Rápido Asturias-Santander	9	22,15
Correo Santander (vía Segovia)...	19,30	8,15
Correo Galicia (vía Avila).....	1,45	7,45
Expreso Asturias (vía Segovia)...	21,15	8
Correo Hendaya (vía Avila).....	22,45	6
Mixto Francia-Bilbao (vía Avila)..	6	19,40
Mixto Galicia (vía Segovia).....	10,25	14,50
Mensajerías Segovia.....	20	15,45
Ligero Avila.....	7,45 17,10	12-20,45
Ligero Segovia.....	8-8	11-20,25
Ligero Cercedilla.....	14,10	18
Ligero Segovia (domingos).....	7,30	23,10
Tranvía Pozuelo (domingos).....	21	21,45
Tranvía Pozuelo.....	16,35	18,47
Tranvía Escorial (domingos).....	10,10	18
Tranvía Navalperal.....	18,20	8,48

Madrid-Cáceres-Portugal.

Ráp Lisboa.....	23,28	8,26
Corr. Lisboa	20,25	9,05
Mix. Salamanca-Cáceres.....	8,45	19,50
Mix. Talavera.....	14	16
Mix. Griñón	21	6,55

Madrid-Zaragoza-Alicante

Exp. Barcelona.....	9,30	22,20
Exp. Alicante-Valencia-Cartagena.	9,30	22
Exp. Andalucía.....	9,50	20,30
Expreso Barcelona y Zaragoza...	20	9,20
Exp. Andalucía.....	22,40	8,50
Expreso Algeciras	21,25	9,40
Rápido Toledo.....	9,12	20,10
Rápido Badajoz (alterno).....	8,40	21,20
Correo Barcelona y Zaragoza.....	21,10	8,15
Correo Zaragoza.....	18,50	11,35
Correo Andalucía.....	22	7
Correo Badajóz.....	19	9,25
Correo-expreso Alicante.....	20,35	7,30
Correo-expreso Valencia.....	21,35	8,35
Correo-expreso Cartagena.....	23	8
Correo Cuenca.....	18,30	11
Correo Toledo.....	18	10,15
Omnibus Guadalajara.....	10	9
— —	16,30	17,35
— —	20,10	21,10
Omnibus Barcelona.....	7	20,10
Omnibus Sigüenza.....	13,20	11,50
Omnibus Aranjuez.....	13	15,55
Omnibus Toledo.....	7,45	14,35
— —	21,15	22,15
Omnibus Alcázar.....	17,15	11,40
Mixto Alcázar.....	10,20	18
Mixto Andalucía y Cuenca.....	7	21,40
Mixto Aranjuez.....	19,30	10,30
Mixto Badajóz y Toledo.....	12,	17,25

El calorífero con ozonopino

RUY-RAM en el agua, purifica la atmósfera. Facilita la respiración y o3 libra de los

malos olores y dolores de cabeza.

ISIDORO RUIZ

CARRETAS, 37 PRAL.

MADRID

Felipe Ramos-Izquierdo

*Muebles de lujo - Tapicería
Decoración - Camas de bronce*

Fernando VI, n.º 15 Teléf 31520

MADRID

Hotel Universo y Cuatro Naciones

ZARAGOZA

RESTAURANT DE PRIMER ORDEN

Ascensor eléctrico.- Calefacción a vapor.- Agua corriente, fría y caliente.- Habitaciones con baño
Autobús en las estaciones.- Grandes salones
— — — para banquetes — — —

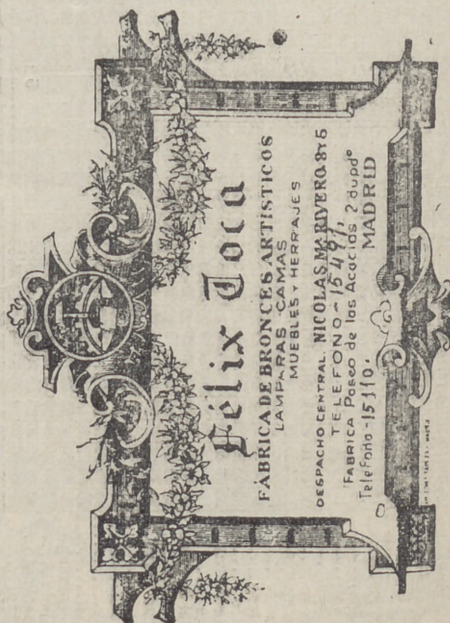

Edificios públicos

Ministerios

Presidencia, Paseo de la Castellana, 3, Teléfono 80.165.—Estado, Plaza de la Provincia, 3, Teléfono 16.547.—Fomento, Paseo de Atocha, 1 y 3, Teléfono 10.062.—Gobernación, Puerta del Sol, 7 y Correo, 1, Teléf. 53.089.—Gracia y Justicia, San Bernardo, 47, Teléf. 14.883.—Guerra, Alcalá, 47; Prim, 10 y 12 y Barquillo 10, Teléf. 12.608.—Hacienda, Alcalá, 11 y Aduana, 10, Teléf. 11.397.—Instrucción Pública y Bellas Artes, Paseo de Atocha, 1 y 3, Teléf. 10.402.—Márina, Plaza de los Ministerios, 7 y Bailén, 5, Teléf. 13.296.—Trabajo, Comercio e Industria, Marqués de la Ensenada, 8.

Juzgados Municipales.

Chamberí, Fuencarral, 91.—Palacio, Tutor, 20.—Inclusa, Estudios, 3.—Latina, Carrera de San Francisco, 8.—Hospicio, Barco, 26.—Buenavista, Belén, 2.—Centro, Santa Catalina, 1.—Congreso, León, 40 y 42.—Hospital, Magdalena, 22.—Universidad, Madera, 11.

Dirección General de Seguridad, Víctor Hugo, número 10.

Servicio de Incendios: Imperial, 10.

PLANTAS Y FLORES NATURALES

PEDRO LAPÉGUE

Proveedor de los principales Teatros y Hoteles

Construcción de jardines, ramos, corbeilles y coronas

Ventura de la Vega, 3 Teléfono, 12.237

(Entrada por Carrera San Jerónimo) MADRID

LÍNEAS DE TRANVIAS

1	Sol-Salamanca	0,15	Nlos. 0,30.- Cda. de Toros...	0,50
2	Sol-Arguñelles	0,15	Plaza Mayor-Leganés...	0,50
3	Sol-Salamanca-Sol	0,15	Cibeles-Puerta de Toledo...	0,15
4	Sol-Ventas, 0,30.- Sol-Pardillas	0,15	Pezas-Sol, 0,15.- Sol-Delicias...	0,15
5	Sol-Pardillas	0,15	Red de San Luis-Prosperidad...	0,20
6	Sol-Arguñelles	0,15	Puente Valdecañas-Antón Martín...	0,20
7	Sol-Hipódromo	0,15	Hipódromo-Chamartín la Rosa...	0,15
8	Sol-Bombilla	0,30.- Sol-Hpme...	Sol-Diego de León (por S)...	0,15
9	Sol-Estación del Norte	0,20	Santo Domingo-Estación Norte...	0,15
10	Sol-Arguñelles-Bilbao-Retiro	0,15	Plaza Mayor-Pozas...	0,10
11	Sol-Arguñelles (Rosales)	0,15	C. Caminos-Glorieta de Bilbao...	0,10
12	Sol-Arguñelles	0,15	Cibeles-Goya (final)	0,15
13	Sol-Villas-Sol, 0,25.- Sol-Quevedo	0,10	Cibeles-Puente de la Princesa...	0,15
14	Sol-Villas-Sol, 0,25.- Sol-Quevedo	0,10	Pozas-Plaza S. Cruz (P. V. R.)...	0,13
15	Sol-Villas-Sol, 0,25.- Sol-Cham-	0,10	Prosperidad-P. A. Martínez...	0,15
16	Sol-Pico, 0,25.- Sol-A. Martín	0,10	S. Domingo-Pozas, 0,15.- Pozas-	0,15
17	Sol-Caminos-Sol, 0,10.- Sol-Arguñelles	0,10	E. Agríc. 0,10.- E. Agríc.	0,20
18	Sol-Caminos-Sol, 0,10.- Sol-Pezas	0,10	Cibeles-Hipódromo...	0,15
19	Sol-Caminos-Sol, 0,10.- Sol-S. Fco.	0,10	Cibeles-Plaza Manuel Becerra...	0,10
20	Sol-Caminos-Sol, 0,10.- Sol-S. Fco.	0,10	Prosperidad-Serrano...	0,15
21	Sol-Caminos-Sol, 0,10.- Sol-S. Fco.	0,10	Plaza Mayor-Fuenteclilla...	0,05
22	Sol-Caminos-Sol, 0,10.- Sol-S. Fco.	0,10	Plaza Mayor-Mateadores...	0,20
23	Sol-Caminos-Sol, 0,10.- Sol-S. Fco.	0,10	Quevedo-Cibeles-P. Atocha...	0,15
24	Sol-Caminos-Sol, 0,10.- Sol-S. Fco.	0,10	Glorieta Bilbao-Colón-Goya...	0,15
25	Sol-Caminos-Sol, 0,10.- Sol-S. Fco.	0,10	Glorieta Ruiz Jiménez-G. Gde.	0,15

Fábrica de Plisados, Vainicas e incrustaciones mecánicas

LA CASA LA MAS ANTIGUA DE MADRID
SE HACEN TODA CLASE DE PLISADOS Y EN TODOS LOS ANCHOS.—LA ÚNICA CASA QUE TIENE SIEMPRE LAS ÚLTIMAS CREACIONES DE PARÍS.

ARTURO HUERTA
FERNANDO VI, 12, principal. TELEFONO, 33.681

Evitará Ud. los destrozos ocasionados en las paredes por los clavos y escarpas usando los tacos



Central: FERNANFLOR, 4.—Madrid.
Depósito: ALCALA, 99.—Madrid.

LLANOS RESTAURANT
PASTELERIA
CERVECERIA
TRES CRUCES, 12
TELEFONO, 18.651

VILLA-ROSA

RESTAURANT

El mejor y más típico en su género y el preferido por la buena Sociedad.

SERVICIO PERMANENTE.—PLATO DEL DIA
SERVICIO A LA CARTA

Visite usted **VILLA-ROSA**

Plaza del Príncipe Alfonso, 17.-Tel.º 12.270

Fotografía Laurgraff

Montera, 42, planta baja

Sucursal en Preciados, 16, planta baja

Magníficas postales desde tres ptas., kilométricos, pasaportes y carnets entregados en el acto.

SE HACEN AMPLIACIONES

Casa MERP

PAPELERIA

Arreglo de todas las marcas de stylográficas y estuches de dibujo.

ECHEGARAY, 7

Teléfono. 15.929



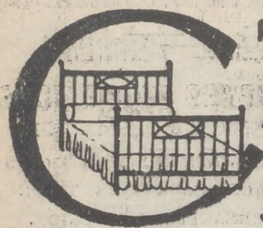

PARA ADQUIRIR LAS MEJORES
AMAS DORADAS
dirigirse a la FABRICA
34. CALLE DE LA CABEZA 34

Princesa

Tarde, no hay función.

A las 10,15 Los Intereses Creados.

Fontalba

6,15 y 10,30

Novelera.

Clemente y Garcia

CAMISERIA Y ROPA BLANCA

Equipos, canastillas, Baras, blusas. Especialidad en ropas para niños.

34, MAYOR, 34

Palacio de la Música

Grandioso programa de películas. Los domingos y festivos funciona desde la 4 de la tarde.

Pavón

A las 5,45 y 10, La preciosa película, Viva Madrid que es mi pueblo

Infanta Isabel

(compañía de Comedias)

A las 6,30

y

A las 10,30;

CUENTO de HADAS

Alkazar —A las 6 y 10,30 La tatarabuela.

Martín.—6,30 Viva la cotorra y Los Faroles.
10,30 Mi mamá política y ¡Ris... Ras!...

Centro— 6, y 10,15, Pepa Doncel.

Reina Victoria

(compañía Diaz-Artigas)

A las 6 y

A las 10,15.

El rosal de las tres rosas

¡¡Éxito enorme!!

CHAMPAGNE
"BÉNÉZET"



Campeona

Las regatas más famosas y remeros, son las que se celebran en los campos de la Universidad de Londres (Inglaterra).

La primera de estas regatas se celebró en 1829 y el recorrido fue de 1.680 metros (6.840).

El año 1923 ganó la Universidad de Cambridge en estos recorridos fue de 1.929 metros.

ALBERTO

Pulseras de pedrería, especialidad.



Últimas creaciones

7, Carretas, 7

ARMANDO
Acreditada y antigua
BARQUILLO, 30.
Grandes existencias en lencería para todas clases de calzoncillos, guanos, borras, etc.
Teléfono

EL MEJOR REGALO
ERA SIN DUDA, UN OBJETO DE LA
ANTIGUA CERAMICA

:-: NIVEIRO :-:

DE TALAVERA

UNICA SUCURSAL EN MADRID
CALLE DE RECOLETOS 2, DUP.
¡NO COMPRAR SIN VISITAR ESTA CASA!

Jai-alai

(calle de Alfonso IX)

A las 4 de la tarde.

Primero (a pala) Izaguirre y Jáuregui contra Quintanilla y Villarroel. Segundo (a remonte), Salsamendi y Vega contra Lasa y Echániz.

Infanta Beatriz — 6,15, Tambo y Cascabel. — 10,30 El Caballero Varona.

Comedia. — A las 6, La Tela. Noche, no hay función.

Fuencarral — 6,15 y 10,15, Señora ama.

Circo de Price

(Director M. Sánchez Rexach)

La Torre Eiffel Humana, o lo que es lo mismo. *El Gigante Eliet*, de 17 años, podrá verlo actuar a partir del sábado 22 en este circo.

(Véanse carteles.)

Apolo

A las 6, Cascabeles (estreno).

A las 10,15, Cascabeles.

Eslava

A las 6,30 y 10,30

El nido ajeno.

ALMANAQUES

Agendas :: Regalos de Reyes

Archivadores para cartas, 170

Libros de contabilidad

VIUDA NAVARRO

Preciados, 5

Cómico

A las 6,30 y 10,30

De la Habana ha venido un barco.

Zarzuela

A las 5, La meiga (estreno).

FABRICA DE IMPERMEABLES

Impermeables de señora desde 40 pesetas
Idem de caballero desde 40; id. trinchera,
tres telas, desde 60. Capitas para
niño, desde 7,50 pesetas.

FELIX RIESCO

Plaza del Progreso, 3.—Madrid

"EL CISNE"



Número, 44.708

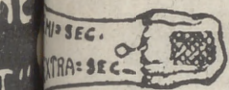

zona remo

ás volas de ocho
que entre los equi-
sidad y Cambridge

este corrió el año
rido milas y un

anó lord, y los años
ridge empleados
os fue -18,41 "-21,51"

M O L : - : - :
antigua Colchonería.
30. MADRID
lanamascadas y listadas,
colchones, plumas, mira-
as, sábanas ecétera.
272

Colchonería.

MADRID

lanamascadas y listadas,
colchones, plumas, mira-
as, sábanas ecétera.

272

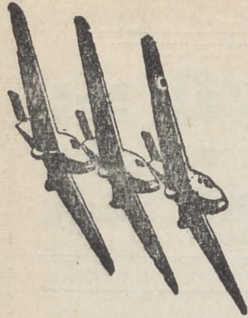

Unión Aérea Española, S. A.

MADRID: Calle Mayor, 4.
Teléfono 12.037.
Telegrama: Unionaerea.
SEVILLA: Trajano, 2.
Telegrama: Unionaerea.
LISBOA: Avenida de la
Libertad, 3. Teléfono 5.710.
Telegrama: Seraerport.

Con aviones trimotores «Junkers» completamente metálico

**HORARIOS
MADRID-SEVILLA**

	Lunes	Miércoles	Viernes
Salida de Getafe (Madrid) a las	11,00		11,00
Llegada a Tablada (Sevilla) a las		14,00	14,00
	Martes Jueves Sábados		
Salida de Tablada (Sevilla) a las	9,00		9,00
Llegada a Getafe (Madrid) a las		12,00	12,00

MADRID-LISBOA

	Lunes	Miércoles	Viernes
Salida de Getafe (Madrid) a las	11,15		11,15
Llegada a Alverca (Lisboa) a las		14,45	14,45
	Martes Jueves Sábado		
Salida de Alverca (Lisboa) a las	10,30		10,30
Llegada a Getafe (Madrid) a las		14,00	14,00

PRECIOS

Madrid-Sevilla, 120 pesetas.—Madrid-Lisboa, 140 pesetas

Madrid-Sus hoteles y sus precios.

NOMBRES	PRECIO EN EPOCA NORMAL		Pensión completa por día habitación.	Serv. dum-bre.	Baño.	Comidas.		
	Mín.	Máx.				Desayuno	Almuerzo	Cena
Grand Hotel.....	20	32	2,50	7	8	2	16	
Hotel Alfonso XIII.....	20	45	1,50	8	8	2	15	
Hotel Americano.....	12,50	30	1,50	5	6	2	12,50	
Hotel Central.....	10,50	15	1	6	5	2	10	
Hotel Continental.....	10	15	1	6	6	2	10	
Hotel Inglés, S. A.....	20	25	2	8	8	2	15	
Hotel Oriente.....	12	25	1	6	6	2	15	
Hotel Roma.....	25	32	2,50	8	8	2	15	
Palace Hotel.....	42,50		2,50	10	10	2	20	

San Sebastián.—Hotel de France en Suisse. pesde 15 pesetas. Todo confort. Guetaria, 7.
Zaragoza.—Hotel Universo y Cuatro Naciones.



Esmaltes finos artísticos. Esmaltes traslucidos. Sortijas de indios patentadas. Condecoraciones civiles y militares. Escudos Heráldicos. Cartelas en oro y plata para homenajes.

ATOCHA 5 MADRID
Teléfono, 17.525

TALLERES DE TAPICERIA Y EBANISTERIA

— DE —
F. GONZALEZ

Cortinajes, Fundas, Decoración. Toda clase de obra y restauración de muebles.

21, REINA, 21

La Regional

Vinos finos de mesa. : - : Servicio a domicilio

Gran vino "El Padre Eterno"
y blanco "LA PALMA"

1, Los Madrazos, 1

Teléfono 13563

Luis Seijo



Teléfono, 74.918

PARA HOMBRES

Ayer ventrudo,
hoy enjuto,
es que uso
LA FAJA DE JUSTO

JUSTO JUAN

Carmen, núm. 10
MADRID



Compañía madr leña de Urbanización

Tranvía de Cuatro Caminos-Ciudad Lineal-Ventas
Servicio días laborables: Por la mañana cada quince minutos; por la tarde cada diez minutos. Domingos y días festivos: Cada cinco minutos.

Tranvía de Cuatro Caminos a la Dehesa de la Villa
Servicio días laborables: Desde Cuatro Caminos cada diez minutos; desde la Red de San Luis (Gran Vía), coches discos núm. 20, cada nueve minutos. Domingos y días festivos: Desde ambos puntos cada cinco minutos.

Tranvía desde Cuatro Caminos a Fuencarral
Cada treinta minutos.

Tranvía de Cuatro Caminos a Tetuán
Cada tres minutos. Servicio directo desde el puente de Vallecas a Tetuán, coches discos número 14, cada diez minutos.

Tranvía de Ventas a Canillejas
Servicio cada hora, saliendo los coches de Ventas desde las 7,25 hasta las 22,25.

Ferrocarril a Colmenar Viejo
Salidas de trenes desde Cuatro Caminos: 9,32 Idem de Colmenar: 8,15.

Algunos museos que merecen visitarse

Museo Arqueológico Nacional, Serrano, 13: De diez a cuatro diario; festivos, de diez a una.

Museo Armería Real: De diez a una, diario, una peseta; jueves, gratis, de dos a tres.

Museo de Arte Moderno, Paseo de Recoletos, 20: De ocho a una, diario, una peseta; jueves y domingos, gratis.

Museo de Cerámica y Vidriería, Méndez Núñez: De ocho y media a doce y media, diario, 0,25 pesetas; martes y sábados, gratis.

Museo de Armas y Caballerizas Reales, Bailén, 8: De dos a cinco, diario, una a seis personas dos pesetas; lunes, gratis.

Museo de Arte Romántico, San Mateo, 13: De once a cuatro, entrada gratis.

Museo Nacional de Ciencias Naturales, Castellana (Hipódromo): De nueve a doce, diario, y de nueve a doce y media, festivos.

Museo Nacional del Prado, Paseo del Prado, 9: De diez a cuatro, diario, y de diez o dos, festivos; Domingos y jueves gratis.

Museo de Historia Natural, P. Ministerios 7: De diez a una, diario.

PAPELERIA
DE
MODA

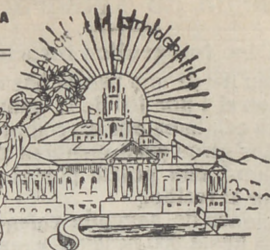

El mayor surtido en plumas estilográficas y lapiceros automáticos. Casa especializada en artículos para regalo. VIUDA DE M. DE NAVARRO. Preciados, 5 :: MADRID :: Tel. 10.197

¡¡Un momentoll

Tome las señas de esta Casa, comprén en ella una vez, y será la Papelería donde se surta siempre.

¡¡No lo olvide!!
Palacio de la estilográfica

5, PRECIADOS, 5
MADRID

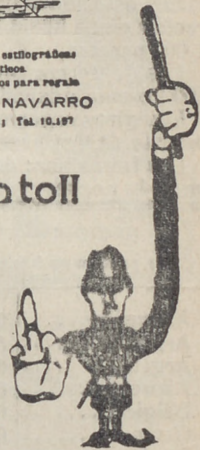

Casa Adoración

ULTIMAS NOVEDADES DE PARIS

Sombreros para señoras y niñas.

4, CALLE DEL PRADO, 4
TELEFONO 14226

“Cafés Vere”



Pruebe estos cafés.

Le gustarán mucho

Fuencarral, 103
TELÉFONO 52729

Abrigos pieles riquísimos

A 160 pesetas

Carmen, 10 ::= GRANDE

Tarifa de Telégrafos

Giro telegráfico interior

Se admiten desde una peseta hasta 1.000. Sus derechos son el 1 por 100 de la cantidad que se gire, más 10 céntimos por el recibo.

Cuando los giros sean menores de 100 pesetas, se abonará una peseta por el premio y 10 céntimos por el recibo.

Las estaciones de segunda categoría pueden recibir giros hasta 500 pesetas y expedir hasta 1.000 pesetas.

Las de tercera categoría pueden recibir hasta 100 pesetas y expedir hasta 1.000.

Los giros urgentes abonarán, además, una sobretasa de tres pesetas.

Las horas son: de nueve de la mañana a nueve de la noche.

NACIONES		NACIONES	
Cada palabra en francos.		Cada palabra en francos.	
Alemania	0,25	Zona de influencia española occidental...	0,15
Argentina	3,20	Zona internacional	3,75
Argelia	0,25	Manila	2,85
Azores	0,75	México	3,33
Bélgica	0,22	Montenegro	0,39
Creta	0,62	Noruega	1,60
Bosnia	0,36	Nueva York	0,25
Bulgaria	0,39	Países Bajos	3,80
China	4,00	Perú	0,32
Filandia	0,43	Polonia	0,70
Grecia	0,39	Portugal	0,43
Habana	2,45	Rumania	0,33
Inglaterra	0,31	Rusia	0,54
Italia	0,25	Servia	0,32
Japón	4,81	Suecia	0,75
Chile	6,85	Suiza	0,22
Luxemburgo	0,22	Tripoli	0,22
Walta	0,46	Túnez	0,20
Zona de influencia española oriental y central	0,25	Turquía	0,58
		Yugoeslavia	0,72
		Zona de influencia francesa	0,40

Tarifa para el servicio de Automóviles

Al servicio público, clasificados por su categoría de fuerza y distinguidos por franjas en los colores azul, naranja y verde:

	Pesetas
FRANJA AZUL	
Los 800 primeros metros	0,80
Por cada 200 metros más	0,20
Por cada hora que el coche esté parado, en fracciones de 0,20	3,00
FRANJA NARANJA	
Los 800 primeros metros	0,60
Por cada 200 metros más	0,10 y 0,20
Por cada hora que el coche esté parado en fracciones de 0,10 y 0,20	4,00
FRANJA VERDE	
Los 800 primeros metros	0,40
Por cada 200 metros más	0,10
Por cada hora que el coche esté parado en fracciones de 0,10	3,00

LA CORUÑA

MARTIN NAVAZO

Vinos - Restaurant - Cervezas - Licores de todas las marcas - Mariscos del día - Aperitivos y bocadillos - La peña más clásica. — —

4, ALCALÁ, 4

Relojería y platería

Bisutería fina

CARLOS PERLA

Objetos para regalos, Relojes desde 7 pesetas.

4, Carretas, 4

GRAN FERRETERIA - MATERIAL ELECTRICO
Especialidad en artículos para Colegios y Comunidades

PEDRO ORCASITAS

SUCESOR DE PEÑA

Agujas, cuchillos, tijeras, navajas de afeitar y de bolsillo, Efectos de pescar. Batería de cocina. Herramientas para zapateros y guarnicioneros. — — Cubiertos.

Esparteros, 10 MADRID Teléfono 13346

OPTICA ARNAU

Gafas para sol, desde 1,50 Idem chofer desde 3,00. Vista cansada desde 3,50.

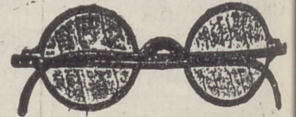

Composturas de todas clases — — Elegancia y economía

Antes de comprar visiten esta casa

4, Plaza Matute, 4

RELOJERIA DE

MANUEL ALVAREZ

Compra y venta de relojes de todas clases, antiguos y modernos.

6, CALLE DEL PRADO, 6.—Teléf. 14226

FÁBRICA Y ALMACÉN

de pianos, órganos y armoniumms

Ricardo Rodríguez

VENTAS AL CONTADO Y A PLAZOS

Despacho: Ventura de la Vega, 3
Talleres: Pizarro 19 (Palacio de Cheste)
Teléfono 12.344

EL ENCANTO DEL HOGAR



"Dandy"

A. E. G.

GARANTIZA

BRILLO ESPEJO



Pida usted demostraciones gratuitas al

Teléfono 52.098

"Vampiro"

A. E. G.

LIMPIA TODO SIN TRABAJO ALGUNO

A. E. G.-Paseo de Recoletos, núm. 17

Peletería "LLANA"

CASA DE CONFECCIONES ACREDITADA

Antes de hacer sus compras
de pieles, en beneficio de
usted visite esta Casa.



Coloreros, 1 pral. esquina a
TELÉFONO, 11.187 Mayor, 24

Calefacción Eléctrica

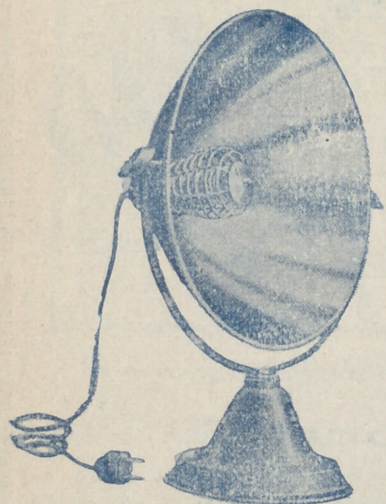

Sin tufo ni peligro

Estufas A. E. G.

Precios muy ventajosos

GRAN SURTIDO

Paseo de Recoletos, 17.---MADRID



¿No le agradaría
a usted esta diversión?

El charleston, el foxtrott, el black-botton... todos los bailes modernos en su propia casa, ejecutados por las mejores orquestas europeas, por los más famosos jazbands, y fielmente reproducidas con un

TELEFUNKON 4

Escuche una sola vez este aparato y se maravillará de su perfección.

TELEFUNKEN

Pida Vd. precios y listas de toda clase de material para T. S. H.
a la A. E. G. Ibérica de Electricidad, S. A.

Paseo de Recoletos, 17.-Madrid.