

ESPECTÁCULOS DE MADRID

REVISTA DIARIA
Y
GUIA DE LA CAPITAL

CRÓNICAS - NOVELAS - PASATIEMPOS -
TEATROS - TOROS - CINES - VARIETÉS Y SPORT
- Se reparte gratis -



DIRECCIÓN:
CONDE DE ROMANONES, 2 - ESQ. A CONCEPCIÓN JERÓNIMA



UNIÓN MUSICAL ESPAÑOLA

Carrera de San Jerónimo, 36 (edificio propiedad) y Preciados, 5.
Autopianos; Piano; Armoniums; Instrumentos accesorios, Rollos Diana;
Música Española y Extranjera. AUTOPIANOS DE ALQUILER.
Casa la más surtida y más barata, de España.

LA MARAVILLA DEL SIGLO



¿Ha oído Ud. la Nueva Gramola con Cámara Acústica «Reen-
trante»? En caso negativo, hágalo en seguida. Acuda sin pérdida
de tiempo a un agente nuestro y pida una audición musical con
este nuevo instrumento. Al escuchar las primeras notas sentirá
usted la sensación de que los artistas se hallan en su presencia. Su
ánimo quedará cautivado ante esta nueva maravilla y radiante
de placer, deseará Ud. adquirir este prodigioso aparato
que reproduce todos los sonidos musicales con una
precisión verdadera admirable. Una sola audi-
ción le convencerá.

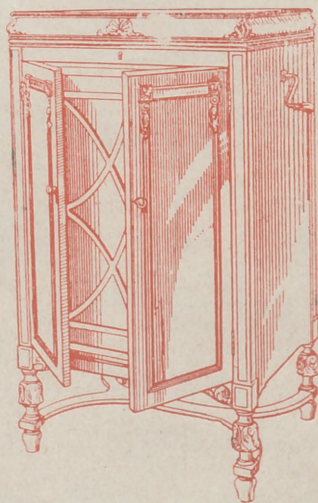

La Voz de su Amo

COMPañÍA DEL GRAMÓFONO, S. A. E.
Avenida Pi y Margall, 1. MADRID

Fábrica:
Urgel N.º 254
BARCELONA

SGCB2021

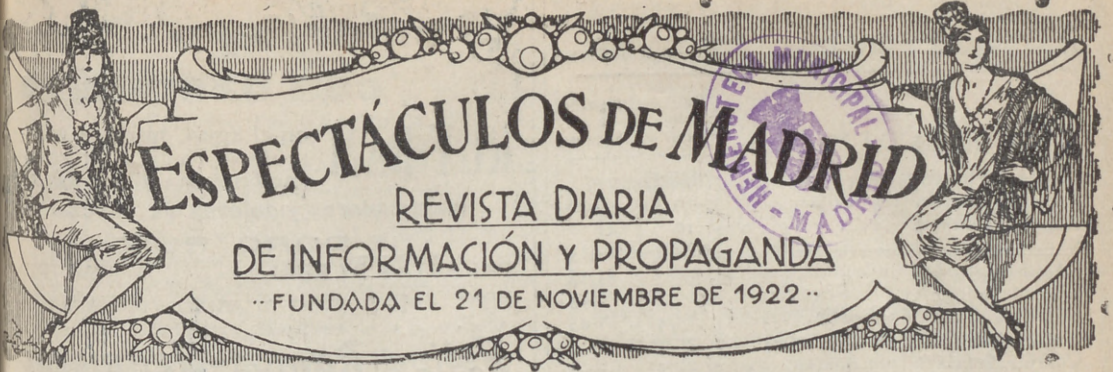

Distribución de nuestras tiradas

Todos los días, de diez y media a dos en los Casinos de Madrid, Bellas Artes. Gran Peña; en los Hoteles Palace, Ritz, París, Inglés, Reina Victoria, Regina y Príncipe de Asturias.—De cuatro a cinco de la tarde, en los siguientes Cafés y de esta forma: *Martes, Fieles y Sábados*, Cafés Oriental, Lisboa, Puerto Rico, Universal, Colonial y Madrid; *Miercoles, Viernes y Domingos*, Cafés Fornos, Lion d'Or, Maison Dorée, Café-Bar La Montaña, Savoia y Norte;

Diariamente se reparte también en los Bares Villa-Rosa, Plaza de Santa Ana, 17, «Madrid-Sevilla» y en Echegaray, 21.—Lo que avisamos a los Sres. anunciantes para que lo comprueben. Para toda clase de anuncios y propagandas diríjanse a la Dirección

2, Conde de Romanones, 2

(Esquina a Concepción Jerónima)

Tarifa general de la Compañía del Metropolitano Alfonso XIII

	Sol-Ventas, 0,20	Sol-Vallecas, 0,20	Sol-Norte, 0,25
Quevedo...	20	20	20
Bernardo...	20	20	20
Noviciado...	20	20	20
San Domingo...	20	20	20
Isabel II...	20	20	20
Sevilla...	20	20	20
Banco...	25	20	20
Norte...	25	25	25
P. Vergara...	25	25	25
Goya...	25	25	25
M. Becerra...	30	30	30
Ventas...	30	30	30
Vallecas...	35	35	35
Pacífico...	35	35	35
M. Pelayo...	35	35	35
Atocha...	35	35	35
A. Martín...	35	35	35
Progreso...	35	35	35
P. del Sol...	35	35	35
Gran Vía...	35	35	35
Príncipe...	35	35	35
Silban...	35	35	35
Chamberí...	35	35	35
Iglesia...	35	35	35
Riaz Rosas...	35	35	35
C. Caminos...	35	35	35
C. Caminos...	35	35	35
Ríos Posas...	35	35	35
Iglesia...	35	35	35
Chamberí...	35	35	35
Bilbao...	35	35	35
Tribunal...	35	35	35
Gran Vía...	35	35	35
Sol...	35	35	35
Progreso...	35	35	35
Antón Martín...	35	35	35
Atocha...	35	35	35
M. Pelayo...	35	35	35
Pacífico...	35	35	35
Puente Vallecas...	35	35	35
Ventas...	35	35	35
Manuel Becerra...	35	35	35
Goya...	35	35	35
Príncipe Vergara...	35	35	35
Pedro...	35	35	35
Banco España...	35	35	35
Sevilla...	35	35	35
Isabel II...	35	35	35
San Domingo...	35	35	35
Noviciado...	35	35	35
San Bernardo...	35	35	35
Quevedo...	35	35	35

Sastrería
LA CATEDRAL DE LA MODA
de
HERRERO-REY
EX-CORTADORES DE LA CASA
LORITE
COLEGIATA, 14

TELEFONO 10.251

LA CHOCOLATERA
MARCA REGISTRADA
ANTONIO MENÉNDEZ
EXDEPENDIENTE de VENANCIO VÁZQUEZ
CAFÉS, CHOCOLATES Y TES
SON LOS PREFERIDOS
22-HUERTAS-22. (frente a Príncipe)
TELF. 10.251.-NO TIENE SUCURSALES
MADRID
NO TIENE SUCURSALES

Horario de trenes.

Compañía del No te	Salida de Madrid	Llegada a Madrid
Expreso Hendaya (vía Avila).....	23,20	23,30
Expreso Galicia (vía Avila).....	19,20	9,40
Rápido Hendaya.....	10	21
Sudexpreso Francia (vía Avila)....	22	9,15
Rápido Asturias-Santander.....	9	22,15
Correo Santander (vía Segovia)....	19,30	8,15
Correo Galicia (vía Avila).....	17,45	7,45
Expreso Asturias (vía Segovia)....	20,15	8
Correo Hendaya (vía Avila).....	22,45	6
Mixto Francia-Bilbao (vía Avila)...	6	19,40
Mixto Galicia (vía Segovia).....	10,25	14,50
Mensajerías Segovia.....	20	15,45
Ligero Avila.....	7,45	17,10
Ligero Segovia.....	8-18	11-20,25
Ligero Cercedilla.....	14,10	18
Ligero Segovia (domingos).....	7,30	23,10
Tranvía Pozuelo (domingos).....	21	21,45
1ra vía Pozuelo.....	16,35	18,47
Tranvía Escorial (domingos).....	10,10	18
Tranvía Navalperal.....	18,20	8,48
Madrid-Cáceres-Portugal.		
Ráp Lisboa.....	23,28	8,26
Corr. Lisboa.....	20,25	9,05
Mix. Salamanca Cáceres.....	8,45	19,50
Mix. Talavera.....	14	16
Mix. Griñón.....	21	6,55
Madrid-Zaragoza Alicante		
Exp. Barcelona.....	9,30	22,20
Exp. Alicante Valencia-Cartagena	9,30	22
Exp. Andalucía.....	9,50	20,30
Expreso Barcelona y Zaragoza....	20	9,20
Exp. Andalucía.....	22,40	8,50
Expreso Algeciras.....	21,25	9,40
Rápido Toledo.....	9,18	20,10
Rápido Badajoz (alternos).....	8,40	21,20
Correo Barcelona y Zaragoza.....	21,10	8,15
Correo Zaragoza.....	18,50	11,35
Correo Andalucía.....	22	7
Correo Badajóz.....	19	9,25
Correo-expreso Alicante.....	20,35	7,30
Correo-expreso Valencia.....	21,35	8,35
Correo-expreso Cartagena.....	23	8
Correo Cuenca.....	18,30	11
Correo Toledo.....	18	10,15
Omnibus Guadalajara.....	10	9
— — — — —	16,30	17,35
— — — — —	20,10	21,10
Omnibus Barcelona.....	7	20,10
Omnibus Sigüenza.....	13,20	14,50
Omnibus Aranjuez.....	13	15,35
Omnibus Toledo.....	7,45	14,35
— — — — —	21,15	22,15
Omnibus Alcázar.....	17,15	11,40
Mixto Alcázar.....	10,20	18
Mixto Andalucía y Cuenca.....	7	21,40
Mixto Aranjuez.....	19,30	10,30
Mixto Badajóz y Toledo.....	12,	17,25

El calorífero con ozonopino

RUY-RAM en el agua, purifica la atmósfera. Facilita la respiración y o3 libra de los

malos olores y dolores de cabeza.

ISIDORO RUIZ

CARRETAS, 37 PRAL. MADRID

Felipe Ramos-Izquierdo

Muebles de lujo - Tapicería
Decoración - Camas de bronce

Fernando VI, n.º 15 Teléf 31520

MADRID

Hotel Universo y Centro Naciones

ZARAGOZA

RESTAURANT DE PRIMER ORDEN

Ascensor eléctrico - Calefacción a vapor.-Agua corriente, fría y caliente.- Habitaciones con baño
Autobús en las estaciones. - Grandes salones
— — — — — para banquetes — — — — —

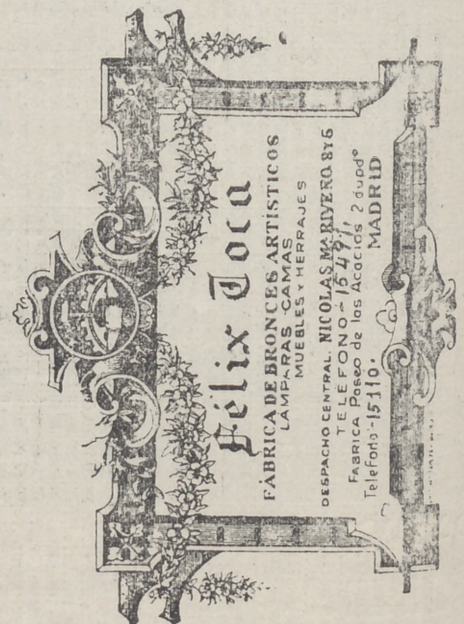

Edificios públicos

Ministerios

Presidencia, Paseo de la Castellana, 3, Teléfono 90.165.—Estado, Plaza de la Provincia, 3, Teléfono 16.547.—Fomento, Paseo de Atocha, 1 y 3. Teléfono 10.062.—Gobernación, Puerta del Sol, 7 y Correo, 1. Teléf. 53.039.—Gracia y Justicia, San Bernardo, 47, Teléf. 14.883.—Guerra, Alcalá, 47; Prim, 10 y 12 y Barquillo 10, Teléf. 12.608.—Hacienda, Alcalá, 11 y Aduana, 10, Teléf. 11.897.—Instrucción Pública y Bellas Artes, Paseo de Atocha, 1 y 3, Teléf. 10.402.—Marina, Plaza de los Ministerios, 7 y Bailén, 5, Teléf. 13.296.—Trabajo, Comercio e Industria, Marqués de la Ensenada, 8.

Juzgados Municipales.

Chamberí, Fuencarral, 91.—Palacio, Tutor, 20.—Inclusa, Estudios, 3.—Latina, Carrera de San Francisco, 8.—Hospicio, Barco, 26.—Buenavista, Belén, 2.—Centro, Santa Catalina, 1.—Congreso, León, 40 y 42.—Hospital, Magdalena, 22.—Universidad, Madera, 11.

Dirección General de Seguridad, Víctor Hugo, número 10.

Servicio de Incendios: Imperial, 10.

Clemente y García

CAMISERÍA Y ROPA BLANCA

Equipos, canastillas, Batas, blusas
Especialidad en ropas para niños.

34, MAYOR, 34

LINEAS DE TRANVIAS	
1	Sol-Salamanca..... 0,15
2	Sol-Arguñelles..... 0,15
3	Salamanca-Sol, 0,15. Sol-Qudo. 0,10
4	Sol-Ventas, 0,10. Sol-Pardillas. 0,15
5	Servicio especial Plaza de Toros, Cda. de Nílos, 0,20 - Toros..... 0,50
6	Sol-Pardillas..... 0,15
7	Cebs-Sol, 0,15. Sol-Arguñelles..... 0,15
8	Sol-Hipódromo..... 0,15
9	Bombilla-Sol, 0,30. Sol-Hirno..... 0,15
10	Sol-Bombilla, 0,30. Sol-Norte..... 0,20
11	Sol-Estación del Norte..... 0,15
12	Sol-Arguñelles (Rosales)..... 0,15
13	Antón Martín-Sol, 0,10. Sol-Qudo 0,10
14	P. Vills.-Sol, 0,25. Sol-Quevedo 0,10
15	P. Vallecas-Sol, 0,25. Sol-Cham-beri-Olavide..... 0,10
16	Sol-Páico, 0,25. Sol-A. Martín. 0,10
17	C. Caminos-Sol, 0,10. Sol-Pgs. 0,05
18	Obelisco-Sol, 0,10. Sol-S. Fec. 0,10
19	C. Caminos P. Alonso Martínez 0,10
20	C. Caminos. Red de San Luis..... 0,10
21	Sol-Peñas (por Legantios)..... 0,15
22	Peñas-Sol, 0,15. Sol-Embajada. 0,10
23	Sol-Fuentevilla..... 0,10
24	P. Myr-Crb. Bajo, 0,30. C. Alto 0,10
25	Sol-Especial P. de Toros. Cda. de Nílos, 0,30. Cda. de Toros..... 0,50
26	Plaza Mayor-Leganes..... 0,50
27	Cibeles-Puerta de Toledo..... 0,15
28	Peñas-Sol, 0,15. Sol-Delicias..... 0,15
29	Red de San Luk-Prosperidad..... 0,20
30	Puente Valdecas-Antón Martín..... 0,20
31	Hipódromo-Chamartín la Rosa..... 0,20
32	Sol-Diego de León (por S.....)..... 0,15
33	Santo Domingo-Peñas..... 0,15
34	Plaza Mayor-Puerta del Angel..... 0,10
35	C. Caminos-Glorieta de Bilbao..... 0,10
36	Cibeles-Puente de la Princesa..... 0,15
37	Cibeles-Goya (final)..... 0,15
38	Peñas Plaza S. Cruz. P. V. R..... 0,15
39	Prosperidad-P. A. Martínez..... 0,15
40	S. Domingo-Peñas, 0,5. Pozas-E. Agric. 0,10. E. Agric..... 0,20
41	Puerta de Hierro..... 0,20
42	Cibeles-Hipódromo..... 0,15
43	Cibeles-Peñas, 0,10. Peñas-Vías..... 0,10
44	Cibeles-Plaza Manuel Becerra..... 0,15
45	Prosperidad-Serrno..... 0,10
46	Plaza Mayor-Fuentevilla..... 0,05
47	Plaza Mayor-Mataderos..... 0,20
48	Quevedo-Cibeles-P. Atocha..... 0,15
49	Glorieta Bilbao-Colón-Goya..... 0,15
50	Glorieta Ruiz Jiménez-G. Gzde. 0,15

Fábrica de Plisados, Vainicas e incrustaciones mecánicas

LA CASA LA MAS ANTIGUA DE MADRID
SE HACEN TODA CLASE DE PLISADOS Y EN TODOS LOS ANCHOS.—LA ÚNICA CASA QUE TIENE SIEMPRE LAS ÚLTIMAS CREACIONES DE PARÍS.

ARTURO HUERTA
FERNANDO VI, 12, principal. TELEFONO, 33.681

Evitará Ud. los destrozos ocasionados en las pa-
redes por los clavos y escarpías usando los tacos



Central: FERNANFLOR, 4.—Madrid.
Depósito: ALCALA, 99.—Madrid.

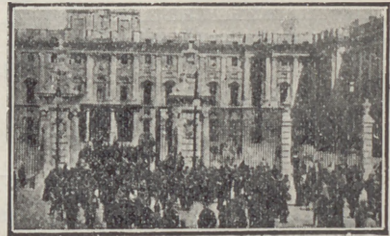

VILLA-ROSA

RESTAURANT

El mejor y más típico en su género y el prefe-
rido por la buena Sociedad.
SERVICIO PERMANENTE.—PLATO DEL DIA
SERVICIO A LA CARTA

Visite usted VILLA-ROSA
Plaza del Príncipe Alfonso, 17.—Tel.º 12.270

Fotografía Laurgraff

Montera, 42, planta baja
Sucursal en Preciados, 16, planta baja
Magníficas postales desde tres ptas., kilométri-
cos, pasaportes y carnets entregados en el acto.
SE HACEN AMPLIACIONES



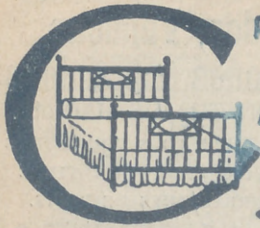

PARA ADQUIRIR LAS MEJORES
AMAS DORADAS
 dirigirse a la FABRICA
34. CALLE DE LA CABEZA 34

Princesa

A las 6 y 10,30

Hamlet.

Fontalba

10,15 La ermita, la fuente y el río.
6, La reina del mundo.

Cómico

Compañía Prado-Chicote)

A las 6,30 y 10,30.

LA ATROPELLAPLATOS

Palacio de la Música

Grandioso programa de películas. Los domingos y festivos funciona desde la 4 de la tarde.

Pavón

A las 6 y 10,15, estupendo programa de películas.

Infanta Isabel

(compañía de Comedias)

A las 6,30

A las 10,30;

EL ÚLTIMO LORD

Alkazar.—6,30 y

10,30 ¡Un millón!

Martín—A las 6,30, y, 10,30

Los Faroles.

Centro—6,30, El rosorio

10,30 Pepa Doncel.

Reina Victoria

(compañía Diaz-Artigas)

A las 6 y 10,15

MI HERMANA GENEVEVA

¡¡Éxito enorme!!



Guerra

(com.)

deárselo en el fin

Si una mujer p

en el delicioso E

¿por qué aún la

de una casa, vol

La mujer quos

¿merece acaso ta

Jamás, jamás: no

el primero que p

Si ella a Adán

con la fruta pro

pasáramos hoy

Del Eden en la p

Mas ella, por s

Y pícara golosin

Nos legó la tal p

Del pecado origi

Y el Eden aban

ALBERTO

Pulseras de pedita, especialidad.



Ultimas creaciones

7, Carretas, 7

: — : — : **ARM**

Acreditada y antigua

BARQUILLO, 30.

Grandes existencias en lamas para todas clases de colgantes, guanos, borras, etc.

Telefóno

EL MEJOR REGALO
 ERA SIN DUDA, UN OBJETO DE LA
ANTIGUA CERAMICA
— NIVEIRO —
DE TALAVERA
 UNICA SUCURSAL EN MADRID
CALLE DE RECOLETOS 2, DUP.
 (NO COMPRAR SIN VISITAR ESTA CASA)

Zarzuela

(Teatro lírico nacional)

A las 6,
MARTIERRA

A las 10,30.
GUZLARES

Apolo

A las
6.30 y 10,15, Los Flamencos

Eslava

A las 10.30 La propia estimación.
A las 6.30 Los que no perdonan.

Infanta Beatriz.—A las 6,15,
10,30 Cándida.

Comedia.—A las 10,30
Napoleón en la luna.

Fuencarral.—10,50 O locura,
o Santidad. 6.30 El Car-
denal.

Jai-alai

(calle de Alfonso IX)

A las 4 de la tarde.
Primero (a remonte), Ucin y Taco
lo contra Ostolaza y Vega. Se-
gundo (a pala) Chiquito de Ga-
llarta y Unamuno contra herma-
nos Quintana IV y II.

Real Cinema

Grandioso programa de preciosas
películas. Domingos y festivos
desde la cuatro de la tarde.

Cine Avenida

A las 6,15 y 10,15 Noticiario Fox
y la preciosa película,
LA PELIRROJA

Circo de Price

(Director M. Sánchez Rexach)

A las 10,15 de la noche.
Variada función por la es-
tupenda compañía de circo
éxito grandioso de **RAMPER**

FABRICA DE IMPERMEABLES

Impermeables de señora desde 40 pesetas
Idem de caballero desde 40; id. trinchera,
tres telas, desde 60. Capitas para
niño, desde 7,50 pesetas.

FELIX RIESCO

Plaza del Progreso, 3.—Madrid

“EL CISNE”



Número, 44.708

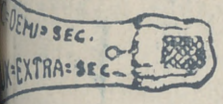

rrra mujer

(com)

n el fin

ujer p

oso B

ún la

a, vol

quos

aso t

ás, n

que p

Adán

proh

hoy l

n la p

por s

losim

tal p

origi

n ab

continuará)

MADRID

lana

col

272

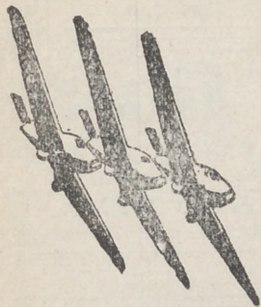

Unión Aérea Española, S. A.

MADRID: Calle Mayor, 4.
Teléfono 12.037.

Telegrama: Unionaerea.

SEVILLA: Trajano, 2.

Telegrama: Unionaerea.

LISBOA: Avenida de la

Libertad, 3. Teléfono 5.710.

Telegrama: Seraerport.

Con aviones trimotores «Junkers» completamente metálico

**HORARIOS
MADRID-SEVILLA**

	Lunes	Miércoles	Viernes
Salida de Getafe (Madrid) a las.	11,00	11,00	
Llegada a Tablada (Sevilla) a las.	14,00	14,00	
	Martes	Jueves	Sábados
Salida de Tablada (Sevilla) a las.	9,00	9,00	
Llegada a Getafe (Madrid) a las.	12,00	12,00	

MADRID-LISBOA

	Lunes	Miércoles	Viernes
Salida de Getafe (Madrid) a las.	11,15	11,15	
Llegada a Alverca (Lisboa) a las.	14,45	14,45	
	Martes	Jueves	Sábado
Salida de Alverca (Lisboa) a las.	10,30	10,30	
Llegada a Getafe (Madrid) a las.	14,00	14,00	

PRECIOS

Madrid-Sevilla, 120 pesetas.—Madrid-Lisboa, 140 pesetas

Madrid.-Sus hoteles y sus precios.

NOMBRES	PRECIO EN EPOCA NORMAL				Serv. dium. bre.	
	Pensión completa por día habitación.		Comidas.			Baño.
	Mín.	Máx.	Desayuno	Almuerzo		
Grand Hotel.....	20	82	2,50	7	2	16
Hotel Alfonso XIII.....	20	45	1,50	8	2	15
Hotel Americano.....	12,50	30	1,50	6	2	12,50
Hotel Central.....	10,50	15	1	5	2	10
Hotel Continental.....	10	15	1	6	2	10
Hotel Inglés, S. A.....	20	25	1	8	2	15
Hotel Oriente.....	12	32	2,50	6	1,50	15
Hotel Roma.....	25	32	2,50	8	2	20
Palace Hotel.....	42,50			10		

San Sebastián.—Hotel de France en Suisse. desde 15 pesetas. Todo confort. Guetaria, 7.
Zaragoza.—Hotel Universo y Cuatro Naciones.



Esmaltes finos artísticos. Esmaltes traslucidos. Sortijas de indios patentadas. Condecoraciones civiles y militares. Escudos Heráldicos. Cartelas en oro y plata para homenajes.

ATOCHA, 5 MADRID
Teléfono, 17.525



BANCO DE ESPAÑA

La Regional

Vinos finos de mesa. :-: Servicio a domicilio
Gran vino "El Padre Eterno"
y blanco "LA PALMA"
1, Los Madrazos, 1
Teléfono 13563

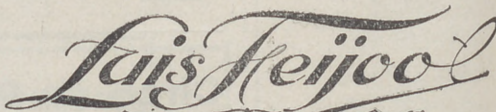

Teléfono, 74.918

PARA HOMBRES

Ayer ventrudo,
hoy enjuto,
es que uso
LA FAJA DE JUSTO

JUSTO JUAN
Carmen, núm. 10
MADRID



Compañía madrileña de Urbanización

Tranvía de Cuatro Caminos-Ciudad Lineal-Ventas
 Servicio días laborables: Por la mañana cada quince minutos; por la tarde cada diez minutos. Domingos y días festivos: Cada cinco minutos.

Tranvía de Cuatro Caminos a la Dehesa de la Villa
 Servicio días laborables: Desde Cuatro Caminos cada diez minutos; desde la Red de San Luis (Gran Vía), coches discos núm 20, cada nueve minutos. Domingos y días festivos: Desde ambos puntos cada cinco minutos.

Tranvía desde Cuatro Caminos a Fuencarral
 Cada treinta minutos.

Tranvía de Cuatro Caminos a Tetuán

Cada tres minutos. Servicio directo desde el Puente de Vallecas a Tetuán, coches discos número 14, cada diez minutos.

Tranvía de Ventas a Canillejas

Servicio cada hora, saliendo los coches de Ventas desde las 7,25 hasta las 22,25.

Ferrocarril a Colmenar Viejo

Salidas de trenes desde Cuatro Caminos: 9,32
 Idem de Colmenar: 8,15.

SASTRERÍA

Cristóbal Benitez

Hortaleza, 84

Confecciones esmeradas —
 — y precios económicos.

Unica casa: 84, HORTALEZA 84

Algunos museos que merecen visitarse

Arqueológico Nacional, Serrano, 13: De diez a cuatro diario; festivos, de diez a una.

Armería Real: De diez a una, diario, una peseta; jueves, gratis, de dos a tres.

Arte Moderno, Paseo de Recoletos, 20: De ocho a una, diario, una peseta; jueves y domingos, gratis.

Artillería, Méndez Núñez: De ocho y media a doce y media, diario, 0,25 pesetas; martes y sábados, gratis.

Caballerizas Reales, Bailén, 8: De dos a cinco, diario, una a seis personas dos pesetas; lunes, gratis.

Museo Romántico, San Mateo, 13: De once a cuatro, entrada gratis.

Nacional de Ciencias Naturales, Castellana (Hipódromo): De nueve a doce, diario, y de nueve a doce y media, festivos.

Nacional del Prado, Paseo del Prado, 9: De diez a cuatro, diario, y de diez o dos, festivos; Domingos y jueves gratis,

Naval, P. Ministerios 7: De diez a una, diario.

PAPELERIA
 DE
 MODA



El mayor surtido en plumas estilográficas y lapiceros automáticos
 Casa especializada en artículos para regalo
VIUDA DE M. DE NAVARRO
 Preciados, 5 11 MADRID 11 Tel. 10.197

¡Un momento!

Tome las señas de esta Casa, compre en ella una vez, y será la Papelería donde se surta siempre.

¡No lo olvide!

Palacio de la estilográfica

5, PRECIADOS, 5

MADRID

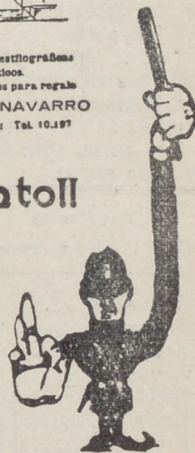

Casa Adoración

ULTIMAS NOVEDADES
 DE PARIS

Sombreros
 para
 señoras
 y niñas.

4, CALLE DEL PRADO, 4

TELEFONO 14226

“Cafés Vere”



Pruebe estos cafés.

Le gustarán mucho

Fuencarral, 103

TELÉFONO 52729

RELOJERIA

DE

MANUEL ALVAREZ

Compra y venta de relojes de todas clases, antiguos y modernos.

6, CALLE DEL PRADO, 6.—Teléf. 14226

Tarifa de Telégrafos

Giro telegráfico interior

Se admiten desde una peseta hasta 1.000. Sus derechos son el 1 por 100 de la cantidad que se gire, más 10 céntimos por el recibo.

Cuando los giros sean menores de 100 pesetas, se abonará una peseta por el premio y 10 céntimos por el recibo.

Las estaciones de segunda categoría pueden recibir giros hasta 500 pesetas y expedir hasta 1.000 pesetas.

Las de tercera categoría pueden recibir hasta 100 pesetas y expedir hasta 1.000.

Los giros urgentes abonarán, además una sobretasa de tres pesetas.

Las horas son: de nueve de la mañana a nueve de la noche.

NACIONES		NACIONES	
Cada palabra en francos.		Cada palabra en francos.	
Alemania	0,25	Zona de influencia española occidental...	0,15
Argentina	3,20	Zona internacional	3,75
Argelia	0,25	Manila	2,85
Azores	0,75	México	3,35
Bélgica	0,22	Montenegro	0,39
Creta	0,62	Noruega	1,60
Bosnia	0,36	Nueva York	0,25
Bulgaria	0,39	Países Bajos	3,80
China	4,00	Perú	0,32
Filandia	0,45	Polonia	0,70
Grecia	0,39	Portugal	0,45
Habana	2,45	Rumania	0,35
Inglaterra	0,51	Rusia	0,54
Italia	0,25	Servia	0,32
Japón	4,81	Suecia	0,75
Chile	6,85	Suiza	0,22
Luxemburgo	0,22	Trípoli	0,22
Walta	0,46	Túnez	0,20
Zona de influencia española oriental y central	0,25	Turquía	0,58
		Yugoeslavia	0,72
		Zona de influencia francesa	0,40

Tarifa para el servicio de Automóviles

Al servicio público, clasificados por su categoría de fuerza y distinguidos por franjas en los colores azul, naranja y verde:

	Pesetas
FRANJA AZUL	
Los 800 primeros metros	0,80
Por cada 200 metros más	0,20
Por cada hora que el coche esté parado, en fracciones de 0,20	3,00
FRANJA NARANJA	
Los 800 primeros metros	0,60
Por cada 200 metros más	0,10 y 0,20
Por cada hora que el coche esté parado en fracciones de 0,10 y 0,20	4,00
FRANJA VERDE	
Los 800 primeros metros	0,40
Por cada 200 metros más	0,10
Por cada hora que el coche esté parado en fracciones de 0,10	3,00

LA CORUÑA

MARTIN NAVAZO

Vinos - Restaurant - Cervezas - Licores de todas las marcas - Mariscos del día - Aperitivos y bocadillos - La Peña más clásica.

4, ALCALÁ, 4

Relojería y platería

Bisutería fina

CARLOS PERIA

Objetos para regalos, Relojes desde 7 pesetas.

4, Carretas, 4

GRAN FERRETERIA - MATERIAL ELECTRICO
Especialidad en artículos para Colegios y Comunidades

PEDRO ORCASITAS

SUCESOR DE PEÑA

Agujas, cuchillos, tijeras, navajas de afeitar y de bolillo, Efectos de pescar. Batería de cocina. Herramientas para zapateros y guarnicioneros. Cubiertos.

Esparteros, 10 MADRID Teléfono 13346

OPTICA ARNAU

Gafas para sol, desde 1,50 Idem chofer desde 3,00. Vista cansada desde 3,50.

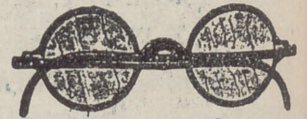

Composturas de todas clases
Elegancia y economía

Antes de comprar visiten esta casa

4, Plaza Matute, 4

Mesón del Segoviano

El más popular de la Corte, donde se admiran los famosos frescos pintados por el gran artista granadino Arturo Gil Alguacil.—Espacioso Garage. Cava Baja, 28 y 41.—Teléfono 14.853

FÁBRICA Y ALMACÉN

de pianos, órganos y armoniums

Ricardo Rodríguez

VENTAS AL CONTADO Y A PLAZOS

Despacho: Ventura de la Vega, 3
Talleres: Pizarro 19 (Palacio de Chaste)
Teléfono 12.344



Espectáculos de Madrid

Nuestra Revista diaria, programa general de la capital, es la propaganda que a usted le conviene.

Nuestra mayor garantía a su vista es los siete años que el 21 de Noviembre próximo, cumplimos, en su publicación sin interrupción.

Espectáculos de Madrid

por su seriedad y extensión en sus repartos diarios, es el mejor periódico anunciador de España.

¿Quiere prosperar en sus negocios y aumentar sus ventas? Pida detalles y condiciones de sus anuncios en

2, Conde de Romanones, 2



EL ENCANTO DEL HOGAR



"Vampiro"
A. E. G.

LIMPIA TODO SIN TRABAJO ALGUNO

"Dandy"

A. E. G.

GARANTIZA

BILLO ESPEJO



Pida usted demostraciones gratuitas al

Teléfono 52.098

A. E. G.-Paseo de Recoletos, núm. 17



¿No le agradaría
a usted esta diversión?

El charleston, el foxtrott, el black-botton... todos los bailes modernos en su propia casa, ejecutados por las mejores orquestas europeas, por los más famosos jazzbands, y fielmente reproducidas con un

TELEFUNKON 4

Escuche una sola vez este aparato y se maravillará de su perfección.

TELEFUNKEN

Pida Vd. precios y listas de toda clase de material para T. S. H.
a la A. E. G. Ibérica de Electricidad, S. A.

Paseo de Recoletos, 17.-Madrid.