

# ESPECTÁCULOS DE MADRID

REVISTA DIARIA  
Y  
GUIA DE LA CAPITAL

CRÓNICAS = NOVELAS = PASATIEMPOS =  
TEATROS = TOROS = CINES = VARIETÉS Y SPORT

— Se reparte gratis —



·DIRECCIÓN·  
CONDE DE ROMANONES, 2 - ESQ. A CONCEPCIÓN JERÓNIMA



## UNIÓN MUSICAL ESPAÑOLA

Carrera de San Jerónimo, 36 (edificio propiedad) y Preciados, 5.  
Autopianos; Piano, Armoniums, Instrumentos accesorios, Rollos Diana;  
Música Española y Extranjera. AUTOPIANOS DE ALQUILER.  
Casa la más surtida y más barata de España.

# LA MARAVILLA DEL SIGLO



¿Ha oído Ud. la Nueva Gramola con Cámara Acústica «Reen-  
trante»? En caso negativo, hágalo en seguida. Acuda sin pérdida  
de tiempo a un agente nuestro y pida una audición musical con  
este nuevo instrumento. Al escuchar las primeras notas sentirá  
usted la sensación de que los artistas se hallan en su presencia. Su  
ánimo quedará cautivado ante esta nueva maravilla y radiante  
de placer, deseará Ud. adquirir este prodigioso aparato  
que reproduce todos los sonidos musicales con una  
precisión verdadera admirable. Una sola audi-  
ción le convencerá.

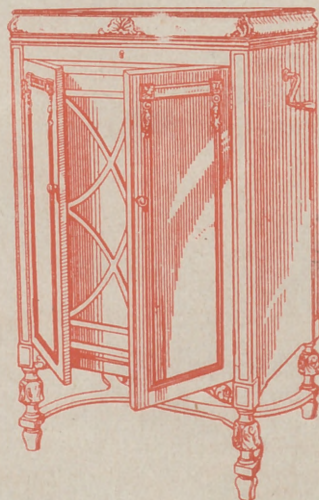

# La Voz de su Amo

COMPAÑÍA DEL GRAMÓFONO, S. A. E.  
Avenida Pi y Margall, 1. MADRID

Fábrica:  
Urgel N.º 234  
BARCELONA

SGCB2021



# ESPECTÁCULOS DE MADRID

REVISTA DIARIA  
DE INFORMACIÓN Y PROPAGANDA

.. FUNDADA EL 21 DE NOVIEMBRE DE 1922 ..

## Distribución de nuestras tiradas

Todos los días, de doce y media a dos en los Casinos de Madrid, Bellas Artes, Gran Peña; en los Hoteles Palace, Ritz, París, Inglés, Reina Victoria, Regina y Príncipe de Asturias.—De cuatro a cinco de la tarde, en los siguientes Cafés y de esta forma: *Martes, Fieles y Sábados*, Cafés Oriental Lisboa, Puerto Rico, Universal, Colonial y Madrid; *Miércoles, Viernes y Domingos*, Cafés Fornos, Lion d'Or, Maison Dorée, Café-Bar La Montaña, Savoia y Norte; Diariamente se reparte también en los Bares Villa-Rosa, Plaza de Santa Ana, 17, «Madrid-Sevilla» y en Echegaray, 21.—Lo que avisamos a los Sres. anunciantes para que lo comprueben. Para toda clase de anuncios y propagandas diríjense a la Dirección

**2, Conde de Romanones, 2**  
(Esquina a Concepción Jerónima)

## Tarifa general de la Compañía del Metropolitano Alfonso XIII

|                     | Sol-Ventas, 0,20 | Sol-Vallecas, 0,20 | Sol-Norte, 0,25 |
|---------------------|------------------|--------------------|-----------------|
| Quereño...          | 20               | 20                 | 20              |
| Bernardo...         | 20               | 20                 | 20              |
| Arce...             | 20               | 20                 | 20              |
| Benigno...          | 20               | 20                 | 20              |
| Sanchez II...       | 20               | 20                 | 20              |
| Benito...           | 20               | 20                 | 20              |
| Diana...            | 20               | 20                 | 20              |
| Pérez...            | 20               | 20                 | 20              |
| Vergara...          | 20               | 20                 | 20              |
| Goya...             | 20               | 20                 | 20              |
| Beccerra...         | 20               | 20                 | 20              |
| Ventas...           | 20               | 20                 | 20              |
| Vallecas...         | 20               | 20                 | 20              |
| Pacífico...         | 20               | 20                 | 20              |
| M. Pelayo...        | 20               | 20                 | 20              |
| Aluche...           | 20               | 20                 | 20              |
| M. Martín...        | 20               | 20                 | 20              |
| P. del Sol...       | 20               | 20                 | 20              |
| Gran Vía...         | 20               | 20                 | 20              |
| Príncipe...         | 20               | 20                 | 20              |
| Chamberí...         | 20               | 20                 | 20              |
| Albano...           | 20               | 20                 | 20              |
| San Sebastián...    | 20               | 20                 | 20              |
| San Bernardo...     | 20               | 20                 | 20              |
| Camino...           | 20               | 20                 | 20              |
| C. Caminos...       | 20               | 20                 | 20              |
| Ríos Rosas...       | 20               | 20                 | 20              |
| Iglesia...          | 20               | 20                 | 20              |
| Chamberí...         | 20               | 20                 | 20              |
| Blasco...           | 20               | 20                 | 20              |
| Tribunal...         | 20               | 20                 | 20              |
| Gran Vía...         | 20               | 20                 | 20              |
| Sol...              | 20               | 20                 | 20              |
| Progreso...         | 20               | 20                 | 20              |
| Antón Martín...     | 20               | 20                 | 20              |
| Atocha...           | 20               | 20                 | 20              |
| M. Pelayo...        | 20               | 20                 | 20              |
| Pacífico...         | 20               | 20                 | 20              |
| Puerto Vallecas...  | 20               | 20                 | 20              |
| Ventas...           | 20               | 20                 | 20              |
| Manuel Beccerra...  | 20               | 20                 | 20              |
| Goya...             | 20               | 20                 | 20              |
| Príncipe Vergara... | 20               | 20                 | 20              |
| Retiro...           | 20               | 20                 | 20              |
| Banco Español...    | 20               | 20                 | 20              |
| Sevilla...          | 20               | 20                 | 20              |
| Isabel II...        | 20               | 20                 | 20              |
| Santo Domingo...    | 20               | 20                 | 20              |
| Noviciado...        | 20               | 20                 | 20              |
| San Bernardo...     | 20               | 20                 | 20              |
| Quereño...          | 20               | 20                 | 20              |

*Sastrería*  
**LA CATEDRAL DE LA MODA**  
de  
**HERRERO-REY**  
EX-CORTADORES DE LA CASA  
**LORITE**  
COLEGIATA, 14

TELEFONO 10.251

**LA CHOCOLATERA**  
MARCA REGISTRADA  
**ANTONIO MENÉNDEZ**  
EXDEPENDIENTE DE VENANCIO VÁZQUEZ,  
CAFÉS, CHOCOLATES Y TÉS  
SON LOS PREFERIDOS  
22-HUERTAS-22. (frente a Príncipe)  
TELF. 10.251.-NO TIENE SUCURSALES  
**MADRID**

**NO TIENE SUCURSALES**

# Horario de trenes.

| Compañía del No. te                | Salida de Madrid | Llegada a Madrid |
|------------------------------------|------------------|------------------|
| Expreso Hendaya (vía Avila)....    | 21,30            | 22,30            |
| Expreso Galicia (vía Avila).....   | 19,20            | 7-9              |
| Rápido Hendaya .....               | 10               | 21               |
| Sudexpreso Francia (vía Avila).... | 22               | 9,15             |
| Rápido Asturias-Santander .....    | 9                | 22,15            |
| Correo Santander (vía Segovia....  | 19,30            | 8,15             |
| Correo Galicia (vía Avila).....    | 17,45            | 7,45             |
| Expreso Asturias (vía Segovia) ... | 20,15            | 8                |
| Correo Hendaya (vía Avila).....    | 22,45            | 6                |
| Mixto Francia-Bilbao (vía Avila).. | 6                | 19,40            |
| Mixto Galicia (vía Segovia).....   | 10,25            | 14 50            |
| Mensajerías Segovia.....           | 20               | 15,45            |
| Ligero Avila.....                  | 17,45            | 12-2045          |
| Ligero Segovia.....                | 8-18             | 11-20 25         |
| Ligero Cercedilla.....             | 14,10            | 18               |
| Ligero Tegovia (domingos).....     | 7 30             | 23,10            |
| Tranvía Pozuelo (domingos).....    | 21               | 21,45            |
| Tranvía Pozuelo.....               | 16 35            | 18,47            |
| Tranvía Escorial (domingos).....   | 10,10            | 18               |
| Tranvía Navalperal.....            | 18 20            | 8,48             |
| <b>Madrid-Cáceres-Portugal.</b>    |                  |                  |
| Ráp Lisboa.....                    | 23,28            | 8,26             |
| Corr. Lisboa.....                  | 20,25            | 9,05             |
| Mix. Salamanca Cáceres.....        | 8,45             | 19,50            |
| Mix Talavera.....                  | 14               | 16               |
| Mix. Grinón.....                   | 21               | 6,55             |
| <b>Madrid-Zaragoza Alicante</b>    |                  |                  |
| Exp. Barcelona.....                | 9,30             | 22,20            |
| Exp. Alicante Valencia-Cartagena   | 9,30             | 22               |
| Exp. Andalucía.....                | 9,50             | 20,30            |
| Expreso Barcelona y Zaragoza....   | 20               | 9,20             |
| Exp. Andalucía.....                | 22,40            | 8,50             |
| Expreso Algeciras .....            | 21,25            | 9,40             |
| Rápido Toledo.....                 | 9,12             | 20,10            |
| Rápido Badajoz (alterno).....      | 8,40             | 21,20            |
| Correo Barcelona y Zaragoza .....  | 21,10            | 8,15             |
| Correo Zaragoza.....               | 18,50            | 11,35            |
| Correo Andalucía.....              | 22               | 7                |
| Correo Badajóz.....                | 19               | 9 25             |
| Correo-expreso Alicante... ..      | 20,35            | 7,30             |
| Correo-expreso Valencia.....       | 21 35            | 8,35             |
| Correo-expreso Cartagena.....      | 23               | 8                |
| Correo Cuenca.....                 | 18,30            | 11               |
| Correo Toledo.....                 | 18               | 10,15            |
| Omnibus Guadalajara.....           | 10               | 9                |
| — — — — —                          | 16,30            | 17,35            |
| — — — — —                          | 20,10            | 21,10            |
| Omnibus Barcelona.....             | 7                | 20 10            |
| Omnibus Sigüenza.....              | 13,20            | 14,50            |
| Omnibus Aranjuez.....              | 13               | 15,35            |
| Omnibus Toledo.....                | 7,45             | 14,35            |
| — — — — —                          | 21,15            | 22,15            |
| Omnibus Alcázar.....               | 17,15            | 11,40            |
| Mixto Alcázar.....                 | 10,20            | 18               |
| Mixio Andalucía y Cuenca .....     | 7                | 21,40            |
| Mixto Aranjuez.....                | 19,30            | 10,30            |
| Mixto Badajóz y Toledo.....        | 12,              | 17,25            |

# El calorífero con ozonopino

**RUY-RAM** en el agua, purifica la atmósfera. Facilita la respiración y os libra de los malos olores y dolores de cabeza.  
**ISIDORO RUIZ**  
 CARRETAS, 37 PRAL. MADRID

**Felipe Ramos-Izquierdo**  
*Muebles de lujo - Tapicería*  
*Decoración - Camas de bronce*  
 Fernando VI, n.º 15 Teléf 31520  
 MADRID

**Hotel Universo y Cuatro Naciones**  
 ZARAGOZA  
 RESTAURANT DE PRIMER ORDEN  
 Ascensor eléctrico - Calefacción a vapor. --Aguá corriente, fría y caliente. - Habitaciones con baño  
 Autobús en las estaciones. - Grandes salones  
 — — — — — para banquetes — — — — —

**Félix Toca**  
 FABRICA DE BRONCES ARTÍSTICOS  
 LAMPARAS, CAMAS, MUEBLES Y HERRAJES  
 DESPACHO CENTRAL: NICOLÁS DE RIVERA, 8 Y 6  
 TELEFONO - 15 49 11  
 FABRICA Paseo de los Acacias 2 do.º do.º  
 Teléfono - 15 110. MADRID

# Edificios públicos

## Ministerios

Presidencia, Paseo de la Castellana, 3, Teléfono 30.165.—Estado, Plaza de la Provincia, 3, Teléfono 16.547.—Fomento, Paseo de Atocha, 1 y 3, Teléfono 10.062.—Gobernación, Puerta del Sol, 7 y Correo, 1, Teléf. 53.039.—Gracia y Justicia, San Bernardo, 47, Teléf. 14.883.—Guerra, Alcalá, 47; Prim, 10 y 12 y Barquillo 10, Teléf. 12.608.—Hacienda, Alcalá, 11 y Aduana, 10, Teléf. 11.397.—Instrucción Pública y Bellas Artes, Paseo de Atocha, 1 y 3, Teléf. 10.402.—Marina, Plaza de los Ministerios, 7 v Bailén, 5, Teléf. 13.296.—Trabajo, Comercio e Industria, Marqués de la Ensenada, 8.

## Juzgados Municipales.

Chamberí, Fuencarral, 91.—Palacio, Tutor, 20.—Inclusa, Estudios, 3.—Latina, Carrera de San Francisco, 8.—Hospicio, Barco, 26.—Buenavista, Belén, 2.—Centro, Santa Catalina, 1.—Congreso, León, 40 y 42.—Hospital, Magdalena, 22.—Universidad, Madera, 11.

Dirección General de Seguridad, Víctor Hugo, número 10.

Servicio de Incendios: Imperial, 10.

# Clemente y Garcia

CAMISERÍA Y ROPA BLANCA

Equipos, canastillas, Batas, blusas  
Especialidad en ropas para niños.

**34, MAYOR, 34**

# Fábrica de Plisados, Vainicas e incrustaciones mecánicas

LA CASA LA MAS ANTIGUA DE MADRID  
SE HACEN TODA CLASE DE PLISADOS Y EN TODOS LOS ANCHOS.—LA ÚNICA CASA QUE TIENE SIEMPRE LAS ÚLTIMAS CREACIONES DE PARÍS.

**ARTURO HUERTA**  
FERNANDO VI, 12, principal. TELEFONO, 33.681

Evitará Ud. los destrozos ocasionados en las paredes por los clavos y escarpías usando los tacos



Central: FERNANFLOR, 4.—Madrid.  
Depósito: ALCALA, 99.—Madrid.

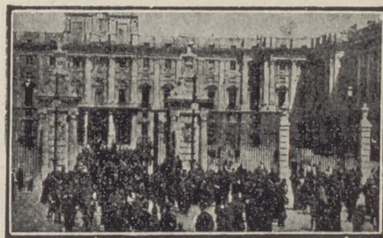

# VILLA-ROSA

RESTAURANT

El mejor y más típico en su género y el preferido por la buena Sociedad.

SERVICIO PERMANENTE.—PLATO DEL DIA  
SERVICIO A LA CARTA

Visite usted **VILLA-ROSA**  
Plaza del Príncipe Alfonso, 17.—Tel.º 12.270

# Fotografía Laurgraff

Montera, 42, planta baja  
Sucursal en Preciados, 16, planta baja

Magníficas postales desde tres ptas., kilométricos, pasaportes y carnets entregados en el acto.  
SE HACEN AMPLIACIONES



## LINEAS DE TRANVIAS

- 1 Sol-Salamanca..... 0,15
- 2 Sol-Arguñelles..... 0,15
- 3 Salamanca-Sol, 0,15.—Sol-Oudo..... 0,10
- 4 Sol-Ventas, 0,10.—Sol-Pardinas..... 0,15
- 5 Servicio especial Plaza de Toros, Cda. de Nipos, 0,50.—Toros..... 0,50
- 6 Sol-Pardinas..... 0,15
- 7 Cava-Sol, 0,16.—Sol-Arguñelles..... 0,15
- 8 Sol-Hipotromo..... 0,15
- 9 Bombilla-Sol, 0,30.—Sol-Hpno..... 0,15
- 10 Sol-Bombilla, 0,30.—Sol-Norte..... 0,20
- 11 Sol-Estación del Norte..... 0,20
- 12 Arguñelles-Bilbao-Retiro..... 0,15
- 13 Sol-Arguñelles (Rosas)..... 0,15
- 14 Antón Martín-Sol, 0,10.—Sol-Qdo..... 0,10
- 15 P. Vils.-Sol, 0,25.—Sol-Quevedo..... 0,10
- 16 P. Vallecas-Sol, 0,25.—Sol-Cham-berí-Olavide..... 0,20
- 17 Sol-Páco, 0,25.—Sol-A. Martín..... 0,20
- 18 C. Caminos-Sol, 0,10.—Sol-Pgs..... 0,05
- 19 Obelisco-Sol, 0,10.—Sol-S. Fco..... 0,10
- 20 C. Caminos-P. Alonso Martínez..... 0,10
- 21 C. Caminos-Red de San Luis..... 0,10
- 22 Sol-Pozas (por Leganillos)..... 0,15
- 23 Pozas-Sol, 0,15.—Sol-Embajads..... 0,15
- 24 Sol-Fuencarral..... 0,10
- 25 P. Myr-Crib. Bajo 0,30.—C. Alto..... 0,10
- 26 Sol-Especial P. de Toros. Cda. de Nipos, 0,30.—Cda. de Toros..... 0,15
- 27 Plaza Mayor-Legads..... 0,50
- 28 Cibeles-Fuena de Toledo..... 0,15
- 29 Pozas-Fol, 0,15.—Sol-Delicias..... 0,15
- 30 Red de San Luis-Prosperidad..... 0,20
- 31 Puente Vallecas-Antón Martín..... 0,20
- 32 Hódromo-Chamartín la Rosa..... 0,15
- 33 Sol-Diego de Leon (por S..... 0,15
- 34 Santo Domingo-Pozas..... 0,15
- 35 Plaza Mayor-Fuena del Angel..... 0,10
- 36 C. Caminos-Glorieta de Bilbao..... 0,10
- 37 Cibeles-Fuente de la Princesa..... 0,15
- 38 Cibeles-Goya (final)..... 0,15
- 39 Pozas-Plaza S.ª Cruz, P. V. R..... 0,15
- 40 Prosperidad-P. A. Martínez..... 0,15
- 41 S. Domingo-Pozas, 0,15.—Pozas-E. Agric., 0,10.—E. Agric., 0,10
- 42 Puera de Hierro..... 0,20
- 43 Cibeles-Hipódromo..... 0,15
- 44 Cibes-Pás, 0,10.—Plas.-Yas..... 0,10
- 45 Cibeles-Plaza Manuel Becerra..... 0,15
- 46 Prosperidad-Serrno..... 0,10
- 47 Plaza Mayor-Fuencarral..... 0,05
- 48 Plaza Mayor-Mataderos..... 0,20
- 49 Quevedo-Cibeles-P. Atocha..... 0,15
- 50 Glorieta Bilbao-Colón-Goya..... 0,15
- 51 Glorieta Ruiz Jiménez-G. Gzde..... 0,15



PARA ADQUIRIR LAS MEJORES  
**AMAS DORADAS**  
 dirigirse a la FABRICA  
**34. CALLE DE LA CABEZA 34**

**Princesa**

A las 6 y 10,15  
 Reinara después de morir.

**Fontalba**

A las 6 y 10,15  
 La reina del mundo.

**Cómico**

Compañía Prado-Chicote)

A las 6,30 y 10,30.

**LA ATROPELLAPLATOS**

**Palacio de la Música**

Grandioso programa de películas. Los domingos y festivos funciona desde la 4 de la tarde.

**Pavón**

A las 5,15 y 10, estupendo programa de películas.

**Infanta Isabel**

(compañía de Comedias)

A las 6,30  
 A las 10,30;

**EL ÚLTIMO LORD**

Alkazar.—6,30 y  
 10.30 ¡Un millón!

Martín.— A las 6,30, y 10,30  
 Los Faroles.

Centro—6,30. El Rosario.  
 10,30 Pepa Doncel.

**Reina Victoria**

(compañía Díaz-Artigas)

A las 6 y 10,15

**MI HERMANA GENEVEVA**

¡¡Éxito enorme!!



**Guerra mu**

Muchos los que con más alma nos han hablado con profunda

También con que al buen del escepticismo y de otras cosas

No faltó un que, atacando de Diógenes atacase como

Háblanos de quienes (y por tales de los burros

Y hasta no

**ALBERTO**

Pulseras de pedida, especialidad.



Últimas creaciones

**7, Carretas, 7**

Acreditada y antigua  
**BARQUILLO**  
 Grandes existencias en  
 para todas clases de  
 guanos, borras  
 Teléfo

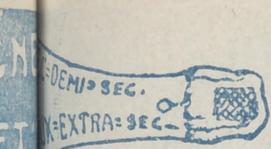

erramujer

s los an  
más alma,  
habla  
unca  
én con  
n Pion,  
ticipis  
s cos  
tó un  
cándido  
nes  
como  
nos historia  
es pro  
les le  
urros  
a no

(Continuará)

**RIGOL** : — : — :  
y antea y Colchoneria.  
MADRID  
en la  
s de  
orras  
4.272

**EL MEJOR REGALO  
ERA SIN DUDA, UN OBJETO DE LA  
ANTIGUA CERAMICA**  
**—: NIVEIRO :—**  
**DE TALAVERA**  
UNICA SUCURSAL EN MADRID  
**CALLE DE RECOLETOS 2, DUP**  
¡NO COMPRAR SIN VISITAR ESTA CASA!

**Zarzuela**

(Teatro lírico nacional)

A las 6, concierto. A las 9,45 concierto por la Banda Municipal, primer acto Martierra, Elogio del cajista (por A. Hernández Catá) y la zarzuela **GUZLARES**

Infanta Beatriz.—A las 6,15, y 10,30 Cándida, (estreno)

Comedia.—A las 10,30 Napoleón en la luna.

Fuencarral.—6,30 y 10,30 El coronel Bridau.

**Circo de Price**

(Director M. Sánchez Rexach)

A las 10.15 de la noche. Variada función por la estupenda compañía de circo éxito grandioso de **RAMPER**

**Apolo**

A las 6,30 La canción del olvido y el Santo de la Isidra.  
10,15, Los Flamencos

**Romea**

A las 6,30 Las castigadoras.  
A las 10,30 Las Lloronas.

**Jai-alai**

(calle de Alfonso IX)

A las 4 de la tarde.  
Primero (a remonte), Ucin y Tocolo contra Ostolaza y Vega. Segundo (a pala), Chiquito de Gallarta y Unamuno contra hermanos Quintana IV y II.

**Real Cinema**

Grandioso programa de preciosas películas. Domingos y festivos desde la cuatro de la tarde.

**Cine Avenida**

A las 6 y 10 15 Última semana de la preciosa película,  
¡Viva Madrid que es mi pueblo!

"EL CISNE"



Número, 44.708

**FABRICA DE IMPERMEABLES**

Impermeables de señora desde 40 pesetas  
Idem de caballero desde 40; id. trinchera,  
tres telas, desde 60. Capitas para  
niño, desde 7,50 pesetas.

**FELIX RIESCO**

Plaza del Progreso, 3.—Madrid

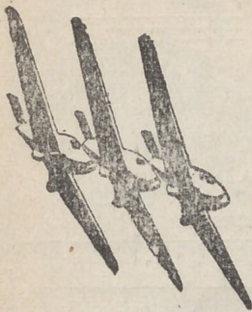

**Unión Aérea Española, S. A.**

MADRID: Calle Mayor, 4.  
Teléfono 12.037.

Telegrama: Unionaerea.

SEVILLA: Trajano, 2.  
Telegrama: Unionaerea.

LISBOA: Avenida de la  
Libertad, 3. Teléfono 5.710.  
Telegrama: Seraerport.

Con aviones trimotores «Junkers» completamente metálico

**HORARIOS  
MADRID-SEVILLA**

|                                    | Lunes  | Miércoles | Viernes |
|------------------------------------|--------|-----------|---------|
| Salida de Getafe (Madrid) a las.   | 11,00  | 11,00     |         |
| Llegada a Tablada (Sevilla) a las. | 14,00  | 14,00     |         |
|                                    | Martes | Jueves    | Sábados |
| Salida de Tablada (Sevilla) a las. | 9,00   | 9,00      |         |
| Llegada a Getafe (Madrid) a las.   | 12,00  | 12,00     |         |

**MADRID-LISBOA**

|                                   | Lunes  | Miércoles | Viernes |
|-----------------------------------|--------|-----------|---------|
| Salida de Getafe (Madrid) a las.  | 11,15  | 11,15     |         |
| Llegada a Alverca (Lisboa) a las. | 14,45  | 14,45     |         |
|                                   | Martes | Jueves    | Sábado  |
| Salida de Alverca (Lisboa) a las. | 10,30  | 10,30     |         |
| Llegada a Getafe (Madrid) a las.  | 14,00  | 14,00     |         |

**PRECIOS**

Madrid-Sevilla, 120 pesetas.—Madrid-Lisboa, 140 pesetas

**Madrid.-Sus hoteles y sus precios.**

| NOMBRES                 | PRECIO EN EPOCA NORMAL               |      | Serv. dum- bre. | Baño. | Comidas. |          |      |
|-------------------------|--------------------------------------|------|-----------------|-------|----------|----------|------|
|                         | Pensión completa por día habitación. |      |                 |       | Desayuno | Almuerzo | Cena |
|                         | Mín.                                 | Máx. |                 |       |          |          |      |
| Grand Hotel.....        | 20                                   | 32   | 2,50            | 7     | 8        | 8        |      |
| Hotel Alfonso XIII..... | 20                                   | 45   | 1,50            | 8     | 8        | 6        |      |
| Hotel Americano.....    | 12,50                                | 30   | 1,50            | 6     | 5        | 5        |      |
| Hotel Central.....      | 10,50                                | 15   | 1               | 5     | 6        | 6        |      |
| Hotel Continental.....  | 10                                   | 15   | 1               | 6     | 6        | 8        |      |
| Hotel Inglés, S. A..... | 20                                   | 25   | 1               | 6     | 6        | 8        |      |
| Hotel Oriente.....      | 12                                   | 32   | 2,50            | 8     | 8        | 10       |      |
| Hotel Roma.....         | 25                                   | 32   | 2,50            | 10    | 10       |          |      |
| Palace Hotel.....       | 42,50                                |      |                 |       |          |          |      |

San Sebastián.—Hotel de France en Suisse, desde 15 pesetas. Todo confort. Guetaria, 7.  
Zaragoza.—Hotel Universo y Cuatro Naciones.



Esmaltes finos artísticos. Esmaltes traslucidos. Sortijas de indios patentadas. Condecoraciones civiles y militares. Escudos Heráldicos. Cartelas en oro y plata para homenajes.

**ATOCHA, 5 MADRID**  
Teléfono, 17.525



BANCO DE ESPAÑA

**La Regional**

Vinos finos de mesa. :-: Servicio a domicilio

Gran vino "El Padre Eterno"  
y blanco "LA PALMA"

**1, Los Madrazos, 1**  
Teléfono 13563

*Luis Feijoo*



Teléfono, 74.918

**PARA HOMBRES**

Ayer ventrudo,  
hoy enjunto,  
es que uso  
**LA FAJA DE JUSTO**



**JUSTO JUAN**

Carmen, núm. 10  
**MADRID**



## Compañía madrileña de Urbanización

*Tranvía de Cuatro Caminos-Ciudad Lineal-Ventas*

Servicio días laborables: Por la mañana cada quince minutos; por la tarde cada diez minutos. Domingos y días festivos: Cada cinco minutos.

*Tranvía de Cuatro Caminos a la Dehesa de la Villa*

Servicio días laborables: Desde Cuatro Caminos cada diez minutos; desde la Red de San Luis (Gran Vía), coches discos núm 20, cada nueve minutos. Domingos y días festivos: Desde ambos puntos cada cinco minutos.

*Tranvía desde Cuatro Caminos a Fuencarral*

Cada treinta minutos.

*Tranvía de Cuatro Caminos a Tetuán*

Cada tres minutos. Servicio directo desde el Puente de Vallecas a Tetuán, coches discos número 14, cada diez minutos.

*Tranvía de Ventas a Canillejas*

Servicio cada hora, saliendo los coches de Ventas desde las 7,25 hasta las 22,25.

*Ferrocarril a Colmenar Viejo*

Salidas de trenes desde Cuatro Caminos: 9,32  
Idem de Colmenar: 8,15.

## SASTRERÍA

### Cristóbal Benitez

Hortaleza, 84

Confecciones esmeradas —  
— y precios económicos.

Unica casa: 84, HORTALEZA 84

## Algunos museos que merecen visitarse

*Arqueológico Nacional*, Serrano, 13: De diez a cuatro diario; festivos, de diez a una.

*Armería Real*: De diez a una, diario, una peseta; jueves, gratis, de dos a tres.

*Arte Moderno*, Paseo de Recoletos, 20: De ocho a una, diario, una peseta; jueves y domingos, gratis.

*Artillería*, Méndez Núñez: De ocho y media a doce y media, diario, 0,25 pesetas; martes y sábados, gratis.

*Caballerizas Reales*, Bailén, 8: De dos a cinco, diario, una a seis personas dos pesetas; lunes, gratis.

*Museo Romántico*, San Mateo, 13: De once a cuatro, entrada gratis.

*Nacional de Ciencias Naturales*, Castellana (Hipódromo): De nueve a doce, diario, y de nueve a doce y media, festivos.

*Nacional del Prado*, Paseo del Prado, 9: De diez a cuatro, diario, y de diez o dos, festivos; Domingos y jueves gratis.

*Naval*, P. Ministerios 7: De diez a una, diario.

PAPELERIA  
DE  
MODA



El mayor surtido en plumas estilográficas  
y lapiceros automáticos.  
Casa especializada en artículos para regalo  
VIUDA DE M. DE NAVARRO  
Preciados, 5 MADRID (Tel. 10.197)

¡Un momento!

Tome las señas de esta  
Casa, compre en ella una  
vez, y será la Papelería  
donde se surta siempre.

¡No lo olvide!  
Palacio de la estilográfica

5, PRECIADOS, 5

MADRID



## Casa Adoración

ULTIMAS NOVEDADES  
DE PARIS

Sombreros  
para  
señoras  
y niñas.

4, CALLE DEL PRADO, 4  
TELEFONO 14226

## “Cafés Vere”

Pruebe estos cafés.

Le gustarán mucho

Fuencarral, 103  
TELÉFONO 52729

RELOJERIA  
DE

## MANUEL ALVAREZ

Compra y venta de relojes de todas clases, anti-  
guos y modernos.

6, CALLE DEL PRADO, 6.—Teléf. 14226

### Tarifa de Telégrafos

#### Giro telegráfico Interior

Se admiten desde una peseta hasta 1.000. Sus derechos son el 1 por 100 de la cantidad que se gire, más 10 céntimos por el recibo.

Cuando los giros sean menores de 100 pesetas, se abonará una peseta por el premio y 10 céntimos por el recibo.

Las estaciones de segunda categoría pueden recibir giros hasta 500 pesetas y expedir hasta 1.000 pesetas.

Las de tercera categoría pueden recibir hasta 100 pesetas y expedir hasta 1.000.

Los giros urgentes abonarán, además una sobretasa de tres pesetas.

Las horas son: de nueve de la mañana a nueve de la noche.

| NACIONES  |      | NACIONES                                  |      |
|---|------|---|------|
| Cada palabra en francos.                            |      | Cada palabra en francos.                  |      |
| Alemania .....                                      | 0,25 | Zona de influencia española occidental... | 0,15 |
| Argentina .....                                     | 3,20 | Zona internacional .....                  | 3,75 |
| Argelia .....                                       | 0,25 | Manila .....                              | 2,85 |
| Azores .....  | 0,75 | México .....                              | 3,35 |
| Bélgica .....                                       | 0,22 | Montenegro...                             | 0,59 |
| Creta .....   | 0,62 | Noruega .....                             | 1,60 |
| Bosnia .....  | 0,36 | Nueva York...                             | 0,25 |
| Bulgaria .....                                      | 0,39 | Países Bajos..                            | 3,80 |
| China .....   | 4,00 | Perú .....                                | 0,32 |
| Filandia .....                                      | 0,45 | Polonia .....                             | 0,70 |
| Grecia .....  | 0,39 | Portugal .....                            | 0,45 |
| Habana .....  | 2,45 | Rumania .....                             | 0,55 |
| Inglaterra .....                                    | 0,31 | Rusia .....                               | 0,54 |
| Italia .....  | 0,25 | Servia .....                              | 0,52 |
| Japón .....   | 4,81 | Suecia .....                              | 0,75 |
| Chile .....   | 6,85 | Suiza .....                               | 0,22 |
| Luxemburgo ..                                       | 0,22 | Trípoli .....                             | 0,22 |
| Walta .....   | 0,46 | Túnez .....                               | 0,20 |
| Zona de influencia española oriental y central..... | 0,25 | Turquía .....                             | 0,58 |
|   |      | Yugoeslavia...                            | 0,72 |
|   |      | Zona de influencia francesa..             | 0,40 |

### Tarifa para el servicio de Automóviles

Al servicio público, clasificados por su categoría de fuerza y distinguidos por franjas en los colores azul, naranja y verde:

|  | Pesetas     |
|--|-------------|
| <b>FRANJA AZUL</b>   |             |
| Los 800 primeros metros.....   | 0,80        |
| Por cada 200 metros más .....  | 0,20        |
| Por cada hora que el coche esté parado, en fracciones de 0,20.....   | 3,00        |
| <b>FRANJA NARANJA</b>  |             |
| Los 800 primeros metros.....   | 0,60        |
| Por cada 200 metros más.....   | 0,10 y 0,20 |
| Por cada hora que el coche esté parado en fracciones de 0,10 y 0,20. | 4,00        |
| <b>FRANJA VERDE</b>  |             |
| Los 800 primeros metros.....   | 0,40        |
| Por cada 200 metros más.....   | 0,10        |
| Por cada hora que el coche esté parado en fracciones de 0,10 .....   | 3,00        |

# LA CORUÑA

## MARTIN NAVAZO

Vinos - Restaurant - Cervezas - Licores de todas las marcas - Mariscos del día - Aperitivos y bocadillos - La *peña más clásica.*

4, ALCALÁ, 4

### Relojería y platería

### Bisutería fina

## CARLOS PERIA

Objetos para regalos, Relojes desde 7 pesetas.

4, Carretas, 4

### GRAN FERRETERIA - MATERIAL ELECTRICO

Especialidad en artículos para Colegios y Comunidades

## PEDRO ORCASITAS

SUCESOR DE PEÑA

Agujas, cuchillos, tijeras, navajas de afeitar y de bolillo, Efectos de pescar. Batería de cocina. Herramientas para zapateros y guarnicioneros. Cubiertos.

Esparteros, 10 MADRID Teléfono 13346

## OPTICA ARNAU

Gafas para sol, desde 1,50 Idem chofer desde 3,00. Vista cansada desde 3,50.



Composturas de todas clases

Elegancia y economía

Antes de comprar visiten esta casa

4, Plaza Matute, 4

## Mesón del Segoviano

El más popular de la Corte, donde se admiran los famosos frescos pintados por el gran artista granadino Arturo Gil Alguacil.—Espacioso Garage. Cava Baja, 28 y 41.—Teléfono 14.853

## FÁBRICA Y ALMACÉN

de pianos, órganos y armoniumns

Ricardo Rodríguez

VENTAS AL CONTADO Y A PLAZOS

Despacho: Ventura de la Vega, 3  
Talleres: Pizarro 19 (Palacio de Chaste) Teléfono 12.344



# Espectáculos de Madrid

Nuestra Revista diaria, programa general de la capital, es la propaganda que a usted le conviene.

Nuestra mayor garantía a su vista es los siete años que el 21 de Noviembre próximo, cumplimos, en su publicación sin interrupción.

## Espectáculos de Madrid

por su seriedad y extensión en sus repartos diarios, es el mejor periódico anunciador de España.

¿Quiere prosperar en sus negocios y aumentar sus ventas? Pida detalles y condiciones de sus anuncios en

**2, Conde de Romanones, 2**



# EL ENCANTO DEL HOGAR



**"Vampiro"**

A. E. G.

LIMPIA TODO SIN TRABAJO ALGUNO

**"Dandy"**

A. E. G.

GARANTIZA

BVILLO ESPEJO



Pida usted demostraciones gratuitas al

**Teléfono 52.098**

**A. E. G.-Paseo de Recoletos, núm. 17**

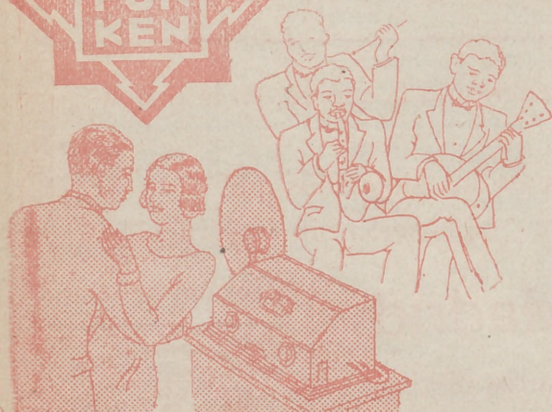

¿No le agradaría  
a usted esta diversión?

El charleston, el foxtrott, el black-botton... todos los bailes modernos en su propia casa, ejecutados por las mejores orquestas europeas, por los más famosos jazbands, y fielmente reproducidas con un

**TELEFUNKON 4**

Escuche una sola vez este aparato y se maravillará de su perfección.

# TELEFUNKEN

Pida Vd. precios y listas de toda clase de material para T. S. H.  
a la A. E. G. Ibérica de Electricidad, S. A.

Paseo de Recoletos, 17.-Madrid.