

Sexto año de publicación no interrumpida.

1851

ESPECTÁCULOS DE MADRID

REVISTA DIARIA
Y
GUIA DE LA CAPITAL

CRÓNICAS = NOVELAS = PASATIEMPOS =
TEATROS = TOROS = CINES = VARIETÉS Y SPORT

— *Se reparte gratis* —



— DIRECCIÓN —

CONDE DE ROMANONES, 2 — ESQ. A CONCEPCIÓN JERÓNIMA



UNIÓN MUSICAL ESPAÑOLA

Carrera de San Jerónimo, 30 (edificio propiedad) / Preciosos, 5.
Autopianos, Planos, Armoniums, Instrumentos accesorios, Rollos Diana,
Música Española y Extranjera. AUTOPIANOS DE ALQUILER.
Casa la más surtida y más barata de España.

LA MARAVILLA DEL SIGLO



¿Ha oído Ud. la Nueva Gramola con Cámara Acústica «Reentrante»? En caso negativo, hágalo en seguida. Acuda sin pérdida de tiempo a un agente nuestro y pida una audición musical con este nuevo instrumento. Al escuchar las primeras notas sentirá usted la sensación de que los artistas se hallan en su presencia. Su ánimo quedará cautivado ante esta nueva maravilla y radiante de placer, deseará Ud. adquirir este prodigioso aparato que reproduce todos los sonidos musicales con una precisión verdadera admirable. Una sola audición le convencerá.



La Voz de su Amo

COMPañÍA DEL GRAMÓFONO, S. A. E.
Avenida Pi y Margall, 1. MADRID

Fábrica
Urgel N.º
BARCELONA

SGCB2021

Horario de trenes.

Compañía del No te.	Salida de Madrid	Llegada a Madrid
Expreso Hendaya (vía Avila).....	2130 2230	7-9
Expreso Galicia (vía Avila).....	19,20	9,40
Rápido Hendaya	10	21
Sudexpreso Francia (vía Avila)....	22	9,15
Rápido Asturias-Santander	9	22,15
Correo Santander (vía Segovia)....	19,30	8,15
Correo Galicia (vía Avila).....	17,45	7,45
Expreso Asturias (vía Segovia) ...	21,15	8
Correo Hendaya (vía Avila).....	22,45	6
Mixto Francia-Bilbao (vía Avila)..	6	19,40
Mixto Galicia (vía Segovia).....	10,25	14,50
Mensajerías Segovia.....	20	15,45
Ligero Avila.....	7,45 17,10	12-20,45
Ligero Segovia.....	8-8	11-20,25
Ligero Cercedilla.....	14,10	18
Ligero Segovia (domingos).....	7,30	23,10
Tranvía Pozuelo (doming s).....	21	21,45
1ra vía Pozuelo.....	16,35	18,47
Tranvía Escorial (doming s).....	10,10	18
Tranvía Navalperal.....	18,20	8,48
Madrid-Cáceres-Portugal.		
Ráp Lisboa.....	23,28	8,26
Corr. Lisboa.....	20,25	9,05
Mix. Salamanca Cáceres.....	8,45	19,50
Mix Talavera.....	14	10
Mix. Griñón.....	21	6,55
Madrid-Zaragoza Alicante		
Fxp. Barcelona.....	9,30	22,20
Exp. Alicante Valencia-Cartagena.	9,30	22
Exp. Andalucía.....	9,50	20,30
Expreso Barcelona y Zaragoza....	20	9,20
Exp. Andalucía.....	22,41	8,50
Expreso Algeciras.....	21,25	9,40
Rápido Toledo.....	9,12	20,10
Rápido Badajoz (alternos).....	8,40	21,20
Correo Barcelona y Zaragoza.....	21,10	8,15
Correo Zaragoza.....	18,50	11,35
Correo Andalucía.....	22	7
Correo Badajóz.....	19	9,25
Correo-expreso Alicante.....	20,35	7,30
Correo-expreso Valencia.....	21,35	8,35
Correo-expreso Cartagena.....	23	8
Correo Cuenca.....	18,30	11
Correo Toledo.....	18	10,15
Omnibus Guadalajara.....	10	9
— — — — —	16,30	17,35
— — — — —	20,10	21,10
Omnibus Barcelona.....	7	20,10
Omnibus Sigüenza.....	13,20	14,50
Omnibus Aranjuez.....	13	15,35
Omnibus Toledo.....	7,45	14,35
— — — — —	21,15	22,15
Omnibus Alcázar.....	17,15	11,40
Mixto Alcázar.....	10,20	18
Mixto Andalucía y Cuenca.....	7	21,40
Mixto Aranjuez.....	19,30	10,30
Mixto Badajóz y Toledo.....	12,	17,25

El calorífero con ozonopino

RUY-RAM en el agua, purifica la atmósfera. Facilita la respiración y os libra de los malos olores y dolores de cabeza.
ISIDORO RUIZ
 CARRETAS, 37 PRAL. MADRID

Felipe Ramos-Izquierdo
Muebles de lujo - Tapicería
Decoración - Camas de bronce
 Fernando VI, n.º 15 Teléf 31520
 MADRID

Hotel Universo y Centro Naciones

ZARAGOZA

RESTAURANT DE PRIMER ORDEN
 Ascensor eléctrico - Calefacción a vapor. - Agua corriente, fría y caliente. - Habitaciones con baño
 Autobús en las estaciones. - Grandes salones
 — — — — — para banquetes — — — — —

Félix Doca
 FÁBRICA DE BRONCES ARTÍSTICOS
 LAMPARAS, CAMAS, MUEBLES Y HERRAJES
 DESPACHO CENTRAL, NICOLÁS MARIBO, 8 Y 6
 TELEFONO 1549
 FÁBRICA Peseo de las Acacias 2 dupe
 MADRID
 Telefono - 15110.

Edificios públicos

Ministerios

Presidencia, Paseo de la Castellana, 3, Teléfono 30.165.—Estado, Plaza de la Provincia, 3, Teléfono 16.547.—Fomento, Paseo de Atocha, 1 y 3. Teléfono 10.062.—Gobernación, Puerta del Sol, 7 y Correo, 1. Teléf. 53.089.—Gracia y Justicia, San Bernardo, 47, Teléf. 14.883.—Guerra, Alcalá, 47, Prim, 10 y 12 y Barquillo 10, Teléf. 12.608.—Hacienda, Alcalá, 11 y Aduana, 10, Teléf. 11.397.—Instrucción Pública y Bellas Artes, Paseo de Atocha, 1 y 3, Teléf. 10.402.—Márina, Plaza de los Ministerios, 7 y Bailén, 5, Teléf. 13.296.—Trabajo, Comercio e Industria, Marqués de la Ensenada, 8.

Juzgados Municipales.

Chamberí, Fuencarral, 91.—Palacio, Tutor, 20.—Inclusa, Estudios, 3.—Latina, Carrera de San Francisco, 8.—Hospicio, Barco, 26.—Buenavista, Belén, 2.—Centro, Santa Catalina, 1.—Congreso, León, 40 y 42.—Hospital, Magdalena, 22.—Universidad, Madera, 11.

Dirección General de Seguridad, Víctor Hugo, número 10.

Servicio de Incendios: Imperial, 10.

Clemente y García

CAMISERÍA y ROPA BLANCA

Equipos, canastillas, Batas, blusas
Especialidad en ropas para niños.

34, MAYOR, 34

LÍNEAS DE TRANVIAS

1	Sol-Salamanca.....	0,15
2	Sol-Arguelles.....	0,15
3	Salamanca-Sol, 0,15, Sol-Oddo.....	0,10
4	Sol-Ventas, 0,25, Sol-Pardillas.....	0,10
5	Servicio especial Plaza de Toros, Cda. de Nilos, 0,20 - Toros.....	0,20
6	Sol-Pardillas.....	0,15
7	Sol-Hipódromo.....	0,15
8	Sol-Bombilla, 0,30, Sol-Hipódromo.....	0,15
9	Sol-Bombilla, 0,30, Sol-Norte.....	0,20
10	Sol-Estación del Norte.....	0,15
11	Arguelles-Bilbao-Keuro.....	0,15
12	Sol-Arguelles (Fosales).....	0,15
13	Antón Martín-Sol, 0,10, Sol-Oddo.....	0,10
14	P. Vils., Sol, 0,25, Sol-Quevedo.....	0,10
15	P. Valdecas-Sol, 0,25, Sol-Chamberí-Olavide.....	0,10
16	Sol-Piñero, 0,25, Sol-A. Martín.....	0,20
17	C. Caminos-Sol, 0,10, Sol-Pgs.....	0,05
18	Obelisco-Sol, 0,10, Sol-S. Fco.....	0,10
19	C. Caminos - P. Alonso Martínez.....	0,10
20	C. Caminos. Red de San Luis.....	0,10
21	Sol-Pozas (por Leganillos).....	0,15
22	Sol-Fuencicilla.....	0,15
23	P. Myr - Crb. Bejo, 0,20 - C. Alto.....	0,20
24	Sol-Especial P. de Toros. Cda. de Nilos, 0,20 - Cda. de Toros.....	0,15
25	Plaza Mayor-Leganes.....	0,50
26	Cibeles-Puerta de Toledo.....	0,15
27	Pozas-Sol, 0,15, Sol-Deleicias.....	0,15
28	Red de San Luis-Prosperidad.....	0,20
29	Puente Valdecas-Antón Martín.....	0,20
30	Hipódromo-Chamarín la Rosa.....	0,15
31	Sol-Diego de León (por S.).....	0,15
32	Santo Domingo-Estación Norte.....	0,15
33	Santo Domingo-Pozas.....	0,15
34	Plaza Mayor-Fuente del Ángel.....	0,10
35	C. Caminos-Glorieta de Bilbao.....	0,10
36	Cibeles-Fuente de la Princesa.....	0,15
37	Cibeles-Goya (fina).....	0,15
38	Pozas-Plaza S. Cruz - P. V. R.....	0,15
39	Prosperidad-P. A. Martínez.....	0,15
40	Prosperidad-Pozas, 0,15, Pozas-E. Agric., 0,10, E. Agric.....	0,15
41	Puerta de Hierro.....	0,20
42	Cibeles-Hipódromo.....	0,15
43	Cibeles-Pías, 0,10, Pías-Vias.....	0,10
44	Cibeles-Plaza Manuel Becerra.....	0,10
45	Prosperidad-Serrano.....	0,15
46	Plaza Mayor-Fuencicilla.....	0,05
47	Plaza Mayor-Mataderos.....	0,20
48	Quevedo-Cibeles-P. Atocha.....	0,15
49	Glorieta Ruiz Jiménez-G. Gzde.....	0,15

Fábrica de Plisados, Vainicas e incrustaciones mecánicas

LA CASA LA MAS ANTIGUA DE MADRID
SE HACEN TODA CLASE DE PLISADOS Y EN TODOS LOS ANCHOS.—LA ÚNICA CASA QUE TIENE SIEMPRE LAS ÚLTIMAS CREACIONES DE PARÍS.

ARTURO HUERTA
FERNANDO VI, 12, principal. TELEFONO, 33.681

Evitará Ud. los destrozos ocasionados en las paredes por los clavos y escarpías usando los tacos

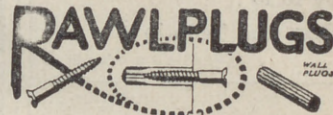

Central: FERNANFLOR, 4.—Madrid.
Depósito: ALCALA, 99.—Madrid.

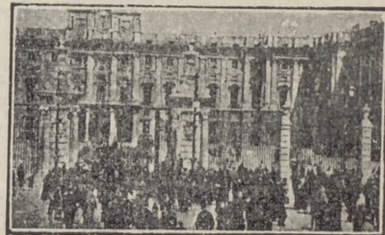

VILLA-ROSA

RESTAURANT

El mejor y más típico en su género y el preferido por la buena Sociedad.

SERVICIO PERMANENTE.—PLATO DEL DIA
SERVICIO A LA CARTA

Visite usted **VILLA-ROSA**
Plaza del Principe Alfonso, 17.—Tel.º 12.270

Fotografía Laurgraff

Montera, 42, planta baja
Sucursal en Preciados, 16, planta baja

Magníficas postales desde tres ptas., kilométricos, pasaportes y carnets entregados en el acto.
SE HACEN AMPLIACIONES



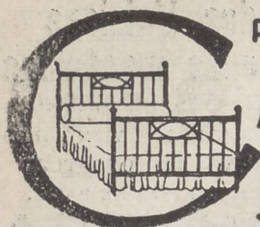

PARA ADQUIRIR LAS MEJORES
AMAS DORADAS
dirigirse a la FABRICA
34 CALLE DE LA CABEZA 34

Princesa

A las 6 y 10,15
Don Juan Tenorio

Fontalba

A las 6,15 y 10,15.
Barro pecador.

Cómico

Compañía Prado-Chicote)

A las 6,30 y 10,30.

LA ATROPELLAPLATOS

Palacio de la Música

Grandioso programa de películas. Los domingos y festivos funciona desde la 4 de la tarde.

Pavón

A las 5,45 y 10; estupendo programa de películas.

Infanta Isabel

(compañía de Comedias)

A las 6,30
LOLA Y LOLÓ

A las 10,30;
EL ÚLTIMO LORD

Alkázar.—A las 6 y 10.30
¡Un millón!

Martín.— 6,30, y 10,30 Los
Faroles.

Centro — 6,15 y 10,30, El ro-
sarlo.

Reina Victoria

(compañía Díaz-Artigas)

A las 6 y 10,15

MI HERMANA GENOVEVA

¡¡Exito enorme!!



D. Cosme
y sin ganas
por los «jaye-
los de las cop-
y echó los oj-
de las chular-
la «Escachif-
de uno de ell-
quien al ver-
por «mo» de
sin andarse
ipataplún! le
con el pitom-
de una botell-
Quiso ama-
pero le dijere

ALBERTO

Pulseras de pedi-
da, especialidad.



Últimas
creaciones

7, Carretas, 7

: — : — : **AR**
Acreditada y ant
BARQUILLO, 30
Grandes existencias en
para todas clases de
guanós, borras
Teléfo

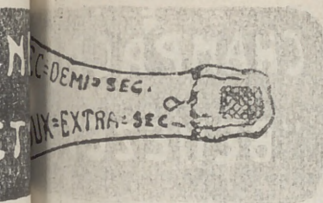

hoy 10 de
bre de 1928

1851

De

(Co)

me, «jipios»

as d

ayaban

s cop

os of

ulap

da

chif

e ella

ver

lea

» de

njer,

se,

os,

n l

le

to

otel

ama Cosme;

lijer

uará).

R GOL: - : - :

ant
y Colchoneria.
MADRID
damascadas y listadas,
sweats, plumas, mira-
clera ecétera.
4.272

**EL MEJOR REGALO
ERA SIN DUDA, UN OBJETO DE LA
ANTIGUA CERAMICA**

== NIVEIRO ==

DE TALAVERA

UNICA SUCURSAL EN MADRID
CALLE DE RECOLETOS 2, DUP.
[NO COMPRAR SIN VISITAR ESTA CASA]

Zarzuela
(T.atro lfr.co nacional)

A las 6
MANTIERA

A las 10,30.
GUZARES

Infanta Beatriz.—6,15 y 10,30
Te quiero, te adoro.

Comedia.— 10,30 Napoleón
en la luna.

Fuencarral. 6 15 Papá Le-
bonnard. 10,15 El alcalde
de Zalamea.

Circo de Price
(Director M. Sánchez Rexach)

A las 6 Matinée de moda.
A las 10.15 de la noche.
Variada función por toda
la compañía de circo. Gran
éxito de los rucientes debut

Apolo

6 30, El caserío.
10,30 Los gavilanes.

Romana

A las 6.30 Las casngadoras
A las 10.30 Lloronas

Jai-alai
(calle de Alfonso IX)

A las 4 de la tarde,
Primero (a pala), Badiola y Villa-
ro Il contra Zárraga y Begoñés,
Segundo (a remonte), Ucin e Itur-
rain contra Osiolaza y Alberdi.

Real Cinema

Grandioso programa de precio-
sas películas. Domingos y festivos
desde la cuatro de ta tarde.

Cine Avenida

6 y 10,15 Sinfonia, Noticiario Fox
¡Viva Madrid que es mi pueblo!

"EL CISNE"



Número, 44.708

FABRICA DE IMPERMEABLES

Impermeables de señora desde 35-pesetas
Idem de caballero desde 40; id. trinchera,
tres telas desde 40. Capitas para
niño, desde 7,50 pesetas.

FELIX RIESCO
Plaza del Progreso, 3.—Madrid

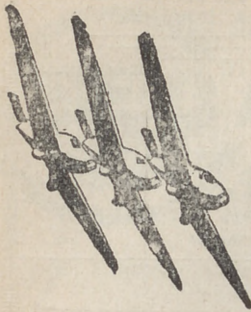

Unión Aérea Española, S. A.

MADRID: Calle Mayor, 4.
Teléfono 12.037.
Telegrama: Unionaerea.
SEVILLA: Trajano, 2.
Telégrama: Unionaerea.
LISBOA: Avenida de la
Libertad, 3. Teléfono 5.710.
Telegrama: Seraerport.

Con aviones trimotores «Junkers» completamente metálico

**HORARIOS
MADRID-SEVILLA**

	Lunes	Miércoles	Viernes
Salida de Getafe (Madrid) a las.	11,00	11,00	11,00
Llegada a Tablada (Sevilla) a las	14,00	14,00	14,00
	Martes	Jueves	Sábados
Salida de Tablada (Sevilla) a las	9,00	9,00	9,00
Llegada a Getafe (Madrid) a las.	12,00	12,00	12,00

MADRID-LISBOA

	Lunes	Miércoles	Viernes
Salida de Getafe (Madrid) a las.	11,15	11,15	11,15
Llegada a Alverca (Lisboa) a las	14,45	14,45	14,45
	Martes	Jueves	Sábado
Salida de Alverca (Lisboa) a las.	10,30	10,30	10,30
Llegada a Getafe (Madrid) a las.	14,00	14,00	14,00

PRECIOS

Madrid-Sevilla, 120 pesetas.—Madrid-Lisboa, 140 pesetas

Madrid.-Sus hoteles y sus precios.

NOMBRES	PRECIO EN EPOCA NORMAL			
	Pensión completa por día habitación.		Comidas.	Serv. d'um-bre.
	Mín.	Máx.		
Grand Hotel.....	20	32	8	16
Hotel Alfonso XIII.....	20	45	8	15
Hotel Americano.....	12,50	30	6	12,50
Hotel Central.....	10,50	15	5	10
Hotel Continental.....	10	15	6	10
Hotel Inglés, S. A.....	20	25	6	15
Hotel Oriente.....	12	32	8	10
Hotel Roma.....	25	32	8	15
Palace Hotel.....	42,50	50	10	20

San Sebastián.—Hotel de France en Suisse, desde 15 pesetas, Todo confort. Guetaria, 7.
Zaragoza.—Hotel Universo y Cuatro Naciones.



Esmaltes finos artísticos. Esmaltes traslucidos. Sortijas de indios patentadas. Condecoraciones civiles y militares. Escudos Heráldicos. Cartelas en oro y plata para homenajes.

ATOCHA, 5 MADRID
Teléfono, 17.525



BANCO DE ESPAÑA

La Regional

Vinos finos de mesa. :-: Servicio a domicilio
Gran vino "El Padre Eterno"
y blanco "LA PALMA"
1, los Madrazos, 1
Teléfono 13563

Luis Feijoo



COLEGIATA-6-MADRID.
Teléfono, 74.918

PARA HOMBRES

Ayer ventrudo,
hoy enjuto,
es que uso
LA FAJA DE JUSTO

JUSTO JUAN
Carmen, núm. 10
MADRID



Compañía madrileña de Urbanización

Tranvía de Cuatro Caminos-Ciudad Lineal-Ventas
Servicio días laborables: Por la mañana cada quince minutos; por la tarde cada diez minutos. Domingos y días festivos: Cada cinco minutos.

Tranvía de Cuatro Caminos a la Dehesa de la Villa
Servicio días laborables: Desde Cuatro Caminos cada diez minutos; desde la Red de San Luis (Gran Vía), coches discos núm 20, cada nueve minutos. Domingos y días festivos: Desde ambos puntos cada cinco minutos.

Tranvía desde Cuatro Caminos a Fuencarral
Cada treinta minutos.

Tranvía de Cuatro Caminos a Tetuán
Cada tres minutos. Servicio directo desde el Puente de Vallecas a Tetuán, coches discos número 14, cada diez minutos.

Tranvía de Ventas a Canillejas
Servicio cada hora, saliendo los coches de Ventas desde las 7,25 hasta las 22,25.

Ferrocarril a Colmenar Viejo
Salidas de trenes desde Cuatro Caminos: 9,32
Idem de Colmenar: 8,15.

SASTRERÍA

Cristóbal Benitez

Hortaleza. 84

Confecciones esmeradas —
— y precios económicos.

Unica casa: 84, HORTALEZA 84

Algunos museos que merecen visitarse

Arqueológico Nacional, Serrano, 13: De diez a cuatro diario; festivos, de diez a una.

Armería Real: De diez a una, diario, una peseta; jueves, gratis, de dos a tres.

Arie Moderno, Paseo de Recoletos, 20: De ocho a una, diario, una peseta; jueves y domingos, gratis.

Artillería, Méndez Núñez: De ocho y media a doce y media, diario, 0,25 pesetas; mañes y sábados, gratis.

Caballerizas Reales, Bailén, 8: De dos a cinco, diario, una a seis personas dos pesetas; lunes, gratis.

Museo Romántico, San Mateo, 13: De once a cuatro, entrada gratis.

Nacional de Ciencias Naturales, Castellana (Hipódromo): De nueve a doce, diario, y de nueve a doce y media, festivos.

Nacional del Prado, Paseo del Prado, 9: De diez a cuatro, diario, y de diez o dos, festivos; Domingos y jueves gratis.

Naval, P. Ministerios 7: De diez a una, diario.

PAPELERIA
DE
= MODA =



El mayor surtido en plumas estilográficas
y lapiceros automáticos
Casa especializada en artículos para regalo
VIUDA DE M. DE NAVARRO
Preciados. 5 : MADRID : Tel. 10.197

¡Un momento!

Tome las señas de esta
Casa, compre en ella una
vez, y será la Papelería
donde se surta siempre.

¡No lo olvide!

Palacio de la estilográfica

5, PRECIADOS, 5

MADRID



Casa Adoración

ULTIMAS NOVEDADES
DE PARIS

Sombreros
para
señoras
y niñas.

4, CALLE DEL PRADO, 4
TELEFONO 14226

“Cafés Vere”



Pruebe estos cafés.

Le gustarán mucho

Fuencarral, 103
TELÉFONO 52729

RELOJERIA
DE

MANUEL ALVAREZ

Compra y venta de relojes de todas clases, anti-
guos y modernos.

6, CALLE DEL PRADO, 6.—Teléf. 14226

Tarifa de Telégrafos

Giro telegráfico interior

Se admiten desde una peseta hasta 1.000. Sus derechos son el 1 por 100 de la cantidad que se gire, más 10 céntimos por el recibo.

Cuando los giros sean menores de 100 pesetas, se abonará una peseta por el premio y 10 céntimos por el recibo.

Las estaciones de segunda categoría pueden recibir gtros hasta 500 pesetas y expedir hasta 1.000 pesetas.

Las de tercera categoría pueden recibir hasta 100 pesetas y expedir hasta 1.000.

Los giros urgentes abonarán, además una sobretasa de tres pesetas.

Las horas son: de nueve de la mañana a nueve de la noche.

NACIONES		NACIONES	
Cada palabra en francos.		Cada palabra en francos.	
Alemania	0,25	Zona de influencia española occidental...	0,15
Argentina	3,20	Zona internacional	3,75
Argelia	0,25	Manila	2,85
Azores	0,75	México	3,33
Bélgica	0,22	Montenegro	0,39
Creta	0,62	Noruega	1,60
Bosnia	0,36	Nueva York	0,25
Bulgaria	0,39	Países Bajos	3,80
China	4,00	Perú	0,52
Filandia	0,43	Polonia	0,70
Grecia	0,39	Portugal	0,43
Habana	2,45	Rumania	0,53
Inglaterra	0,31	Rusia	0,54
Italia	0,25	Servia	0,52
Japón	4,81	Suecia	0,75
Chile	6,85	Suiza	0,22
Luxemburgo	0,22	Trípoli	0,22
Walta	0,46	Túnez	0,20
Zona de influencia española oriental y central	0,25	Turquía	0,58
		Yugoeslavia	0,72
		Zona de influencia francesa	0,40

Tarifa para el servicio de Automóviles

Al servicio público, clasificados por su categoría de fuerza y distinguidos por franjas en los colores azul, naranja y verde:

	Pesetas
FRANJA AZUL	
Los 800 primeros metros	0,80
Por cada 200 metros más	0,20
Por cada hora que el coche esté parado, en fracciones de 0,20	3,00
FRANJA NARANJA	
Los 800 primeros metros	0,60
Por cada 200 metros más	0,10 y 0,20
Por cada hora que el coche esté parado en fracciones de 0,10 y 0,20	4,00
FRANJA VERDE	
Los 800 primeros metros	0,40
Por cada 200 metros más	0,10
Por cada hora que el coche esté parado en fracciones de 0,10	3,00

LA CORUÑA

MARTIN NAVAZO

Vinos - Restaurant - Cervezas - Licores de todas las marcas - Mariscos del día - Aperitivos y bocadillos - La peña más clásica.

4, ALCALÁ. 4

Kelotería y platería

Bisutería fina

CARLOS PERIA

Objetos para regalos, Relojes desde 7 pesetas.

4, Carretas, 4

GRAN FERRETERIA - MATERIAL ELECTRICO
Especialidad en artículos para Colegios y Comunidades

PEDRO ORCASITAS

SUCESOR DE PEÑA

Agujas, cuchillos, tijeras, navajas de afeitar y de bolillo, Efectos de pescar. Batería de cocina. Herramientas para zapateros y guarnicioneros.

Cubiertos. Esparteros, 10 MADRID Teléfono 13346

OPTICA ARNAU

Gafas para sol, desde 1,50 Idem chofer desde 3,00. Vista cansada desde 3,50.

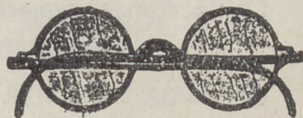

Composturas de todas clases Elegancia y economía

Antes de comprar visiten esta casa

4. Plaza Matute, 4

Mesón del Segoviano

El más popular de la Corte, donde se admiran los famosos frescos pintados por el gran artista granadino Arturo Gil Alguacil.—Espacioso Garage. Cava Baja, 28 y 41.—Teléfono 14.853

FÁBRICA Y ALMACÉN

de pianos, órganos y armoniums

Ricardo Rodríguez

VENTAS AL CONTADO Y A PLAZOS

Despacho: Ventura de la Vega, 3
Talleres: Pizarro 19 (Palacio de Chesta)
Teléfono 12.344



Espectáculos de Madrid

Nuestra Revista diaria, programa general de la capital, es la propaganda que a usted le conviene.

Nuestra mayor garantía a su vista es los siete años que el 21 de Noviembre próximo, cumplimos, en su publicación sin interrupción.

Espectáculos de Madrid

por su seriedad y extensión en sus repartos diarios, es el mejor periódico anunciador de España.

¿Quiere prosperar en sus negocios y aumentar sus ventas? Pida detalles y condiciones de sus anuncios en

2, Conde de Romanones, 2



EL ENCANTO DEL HOGAR



"Dandy"

A. E. G.

GARANTIZA

BRILLO ESPEJO



Pida usted demostraciones gratuitas al

Teléfono 52.098

"Vampiro"

A. E. G.

LIMPIA TODO SIN TRABAJO ALGUNO

A. E. G.-Paseo de Recoletos, núm. 17



TELEFUNKEN

Aparatos de lámparas, de galena, auriculares
caseos, altavoces, lámparas.

Detalles de todas clases facilita el Representante
exclusivo para España y Portugal

A. E. G.-Ibérica de Electricidad, S. A.

Madrid, Paseo de Recoletos, 17

y sus oficinas en Barcelona, Bilbao, Gijón,
Sevilla, Valencia, Granada y Zaragoza.

