

Cuarto año de publicación no interrumpida.



Espectáculos de Madrid

REVISTA DIARIA
Edición 30.000 ejemplares

OFICINAS
CONDE ROMANONES, 2
(ESQ. A CONCEPCION JERONIMA)

Reparto Gratis



Unión Musical Española

Carrera de San Jerónimo, 30 (edificio propiedad) y Prclados, 5.
Autopianos, Planos, Armoniums, Instrumentos accesorios
Rellos Diana. Música Española y Extranjera.
Autopianos de Alquiler.
Casa la más surtida y más barata de España.

Perce Durán

MES DE SEPTIEMBRE = 1926

ESPECTACULOS DE MADRID



Distribución de nuestra Revista diaria: Todos los días de 12 y media, a 2 en los Casinos de Madrid, Bellas Artes, Gran Peña; en los Hoteles Palace, Ritz, París, Inglés, Reina Victoria y Regina.—De cuatro a cinco de la tarde en los siguientes Cafés y de esta forma: *Martes, jueves y sábados*, Cafés Oriental, Levante, Puerto Rico, Universal Colonial y Madrid; *Miércoles, viernes y domingos*, Cafés Fornos Palace, Lion d'Or, Maison Dorée, Café-Bar La Montaña, Savoia y Norte. Diariamente se reparte también en el Restaurant Oro del Rhin, Plaza Santa Ana, 10, y en los Bares Villa-Rosa, Plaza Santa Ana, 17, «Madrid-Sevilla» y en Echegaray, 21. Lo que avisamos a los señores anunciantes para que lo comprueben.

Para toda clase de anuncios y propaganda diríjase a su oficina, CONDE ROMANONES, 2, (esquina Cocpn. Jerónima).

ODEON

Máquinas y Discos

El mejor y más artístico repertorio



PLAZOS Y CONTADO

Agencia en Madrid:

Preciados, 1 y Peligros, 14 y 16

Horario de trenes.

Salida y llegada a Madrid de los principales trenes.	Salida de Madrid	Llegada a Madrid
Rápido Hendaya y Bilbao (vía Segovia).....	9	21,10
— Asturias y Santander (vía Avila).....	8,45	22,20
— Barcelona.....	9,30	22,45
— Alicante, Valencia y Cartagena.....	9,30	22
— Andalucía.....	10	21,30
Segundo rápido Hendaya (vía Segovia).....	9,40	22,37
Expreso Hendaya (vía Avila).....	21,30 22	7 0,15
Segundo expreso Hendaya (vía Avila).....	22	9
Surexpreso Hendaya (vía Avila).....	21	10,40
Expreso Barcelona y Zaragoza... — Coruña y Vigo (vía Avila)	19,45 18,50	9,35 10,05
— Andalucía.....	20,20	9
— Algeciras.....	17,15	10,35
— Toledo.....	9,15	20,10
— Badajoz (lunes, miércoles viernes).....	8,40	21,20
Correo Hendaya (vía Avila).....	22,30	6
— Galicia (vía Avila).....	19,45	7,45
— Santander (vía Segovia).....	17,25	8,15
— Asturias (vía Avila).....	18	8,40
— Barcelona y Zaragoza...	21,10	8,35
— Zaragoza.....	18,30	11,35
— Andalucía.....	21	7,10
— Badajoz.....	19	9,25
— expreso Alicante.....	20,35	7,30
— expreso Cartagena.....	22,35	8
— expreso Valencia.....	21,35	8,40
Ligero Segovia (diario).....	7,30 19,03	11,20-20,54
— Avila (diario).....	9,12 y 16	11,42-20,25
Omnibus Guadalajara .. 10, 16,30	20	8,20 - 17,40
— Barcelona.....	7,10	20
— Sigüenza.....	13,20	14,50
Mixto Hendaya (vía Avila).....	6,40	19,50
— Galicia, Asturias y Santander (vía Segovia).....	10,20	14,20
— Alicante, Valencia y Cartagena.....	10,20	18
— Andalucía y Cuenca.....	7,20	21
— Alcázar.....	13	14,15
— Badajoz y Toledo.....	12	17,25
Tranvía Getafe..... 6,20, 9,45	14,15	7,45 - 13,15
— Escorial (diario).....	19,15	18,05
— Pozuelo..... 16,35	21,12	8,2 18,47
Mensajerías Segovia.....	20	15,47



Casa MERP

PAPELERIA

Profesor de stylográficas y arreglo de compases*

ECHEGARAY, 7

Teléfono 34-87 M.

ABANICOS

Bolsillos y Sombrillas

VALERO

39, CARRETAS, 39

BASTONES



SOMBREROS DE SEÑORA

12 000 EN CRIN Y FLORINA

Bonitos modelos a precios increíbles.

Gran saldo de crespones, lanas y fantasías.

COLEGIATA, 2 Y 4. — Entresuelo.

¿Usted ha visto "EL PATIO"?

VISITELE Y SE CONVENCERA DE

¡Cómo está "EL PATIO"!

RESERVADOS INDEPENDIENTES

4, CONCEPCION JERONIMA, 4

"El Colmado de moda"

SOMBRERERIA MODERNA

Ultimos modelos de sombreros de PAJA

PRECIOS DE FABRICA

Fotografía Laurgraff

Montera, 42, planta baja.

Sucursal en Preclados, 16, planta baja.

Magníficas postales desde tres ptas., kilométricos, pasaportes y carnets entregados en el acto.

SE HACEN AMPLIACIONES

Leganitos, 2

p.



PROVEEDORES DE LA

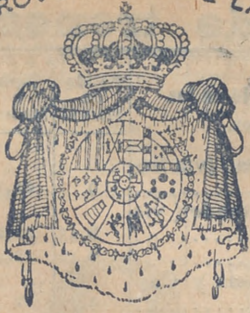

REAL CASA

Peletería
Francesca
Vilay Cia

Carmen, 4 - Telef. 3393
Madrid

Perez Durias



TROZOS ESCOGIDOS

DE LOS MEJORES

POETAS CASTELLANOS

UN CASTELLANO LEAL

(CONTINUACIÓN)

Con una rodilla en tierra;
 Mas como Grande del Reino,
 Sid descubrir la cabeza.
 El Emperador benigno
 Que alce del suelo le ordena,
 Y la plática difícil
 Con sagacidad empieza.
 Y entre severo y afable
 Al cabo le manifiesta
 Que es el que a Borbón aloje
 Vountad suya resuelta.
 Con respeto muy profundo,
 Pero con la voz enrera
 Reupóndele Benavente
 Destocando la cabeza:
 —«Soy, Señor, vuestro vasallo;
 Vos sois mi Rey en la tierra,
 A vos ordenar os cumple
 De mi vida y de mi hacienda.
 Vuestro soy, vuestra mi casa,
 De mí disponed y de ella,
 Pero no toquéis mi honra
 Y respetad mi conciencia.
 Mi casa Borbón ocupe
 Puesto que es voluntad vuestra;
 Contamine sus paredes,
 Sus blasones envilezca;

TEATRO ESLAVA

Compañía MELIA-CEBRIAN,

El próximo día 10, inau-
 guración con la gran
 compañía
 MELIA-CEBRIAN

CIRCO PRICE

Directores: Rexach y Perezoff

A las diez y media
 Inauguración de la gran tempora-
 da de circo ecuestre. Las mejores
 y más afamadas atracciones.
 Véanse programas.

TEATRO DE NOVEDADES

Compañía de zarzuela

En breve debut de la gran
 Compañía
 CASAL, SAGI-BARBA.

TEATRO DE LA LATINA

Compañía MORANO

El próximo día 3, debut
 de la compañía
 MORANO.



FOLLETON DE «ESPECTACULO»

La Torre

Pedro

peto? ¿No eres una víctima
 víctima.

—Lo soy. Sí, mujer

—¿No te tiene hecho

—¡Ay, si este hombre

su nombre!

—¿Cómo se llama?

—Se llama Salvado

Leticia seguía procurando
 que fuese con ella algun

—Pero, mujer, si ya
 querida.

—¿Ya no estás triste
 días a ése, y mira y te
 te conformas.

—No es sólo eso. Yo
 a mi marido. Pero ¿y si
 Es egoísta. Se crea con
 cerme imposible la vida

AFRO



Para hoy 1.º de Septiembre de 1926 I.183

ESPEJULOS DE MADRID» 32

sin Puerta

Rápido

(acción)

¿suya? Lo que se dice una

ujer.

esclava?

¿ahora fuera lo que dice

na?

ado

I

convencer a Antonia para
a casa de doña Adela.

¿oy triste—respondía la re-

¿que le ves pasar todos los
días? Pues, hija, con poco

¿quiero, yo no puedo querer

¿se que iba a casa de esa?

¿cho a no quererme y a ha-

¿o estoy segura de que no

(Continuará.)



Chocolates-Cafés
"La Madrileña"

MARCA

PLAZA DEL PROGRESO-13-MADRID

PRUEBELOS Y NO TOMARA OTROS

Cafés tostados
desde 8 ptas. kilo.

Teléfono 24-22 M.

INFANTA ISABEL

Compañía de comedias

Próximamente inaugura-
ción de la temporada.

TEATRO LARA

Compañía CARMEN DIAZ

Próxima inauguración de
la temporada con la gran
compañía de
CARMEN DIAZ.

TEATRO PAVÓN

NO HAY FUNCIÓN

TEATRO PARDIÑAS

Compañía Ballester

A las siete menos cuarto

La montería

A las once menos cuarto

El rey que rabió

Butacas, 2,00 pesetas.

TEATRO DEL CISNE

A las siete y once menos cuarto

Grandes funciones por la com-
pañía MONCAYO VIDEGAIN.

Linoleum baratísimo

Acuchillado y brillo a los pisos,
presupuestos gratis. Me encar-
go de limpieza general de Ofici-
nas, Bancos, Teatros, etc.

Huertas, 15, Bisutería

TELÉFONO 15-15 M.

Que a mí me sobra en Toledo
Donde vivir, sin que tenga
Que rozarme con traidores
Cuyo solo aliento infesta.
Y en cuanto él deje mi casa,
Antes de tornar yo a ella,
Purificaré con fuego
Sus paredes y sus puertas»
Dijo el Conde; la real mano
Besó, cubrió su cabeza,
Y retiróse bajando,
B do estaba su litera.
Y a casa de su pariente
Mandó que le condujeran,
Con cuanto dentro se encierra.
Quedó absorto Carlos quinto
De ver tan noble firmeza,
Estimando la de España
Más que la imperial diadema,

IV

Muy pocos días el Duque
Hizo mansión en Toledo,
Del noble Conde ocupando
Los honrados aposentos.
Y la noche en que el palacio
Dejó vacío, partiendo
Con su séquito y sus pajes,
Orgullosos y satisfechos,
Turbó la apacible luna
Un vapor blanco y espeso,
Que de las altas techumbres
Se iba elevando y creciendo.
A poco rato tornóse

(CONTINUARÁ.)

Red Telefónica Interurbana

A todos los puntos que tienen Estación de Teléfonos se pueden expedir telefonemas abonando: Por cada despacho hasta 10 palabras, entre poblaciones de provincias diferentes 1,10 ptas.
 Por cada palabra de exceso..... 0,10 »
 Los urgentes pagan triple tasa.

Conferencias interurbanas.

Las conferencias no tienen tasa determinada porque varía según el número de kilómetros, así para una conferencia de tres minutos o fracción se pagará:

En distancia de 50 kilómetros..... 0,50 ptas.
 » » » 51 a 100 kilómetros.. 0,75 »
 » » » 101 a 200 » .. 1,25 »
 Cada 100 kilómetros más o fracción... 0,50 »

Telégrafos

Palabras.	Ordinarios.	Urgentes.	De madrugada, de prensa, ordinarios, comerciales y diferidos
—	—	—	—
2	1,10	3,10	0,60
3	1,10	3,10	0,60
4	1,10	3,10	0,60
5	1,10	3,10	0,60
6	1,10	3,10	0,60
7	1,10	3,10	0,60
8	1,10	3,10	0,60
9	1,10	3,10	0,60
10	1,10	3,10	0,60
11	1,20	3,40	0,65
12	1,30	3,70	0,70

NOTA.—Para los telegramas ordinarios cada palabra 0,10 ptas., los extraordinarios 0,30 ptas. y de madrugada 0,05 ptas.

Monumentos Artístico-históricos

Biblioteca y Museos Nacionales, Paseo Recoletos.—Museo de Historia Natural, Hipódromo.—Museo de Artillería, calle Mendez Núñez —Museo de Reproducciones Artísticas, Alfonso XII, 28.—Museo de Pinturas. Paseo del Prado.—Congreso de Diputados, Plaza las Cortes.—Observatorio Astronómico, Alfonso XII, 5.—Real Academia de la Lengua, Felipe IV.—Palacio Real, Plaza Oriente, 10.—Reales Caballerizas, Bailén, 2.—Iglesia San Francisco el Grande, Plaza San Francisco.—Ermita de San Antonio de la Florida, final del Paseo de San Vicente.—Obelisco, Dos de Mayo.

AVISO

Para pintar las habitaciones con economía, use la pintura en polvo soluble en agua fría

SIUL

Atocha, 88.—Droguería

“UNIÓN” CONTRATACION DE FINCAS OFICINA GENERAL

Director:

AVELINO EGUIA

Pi y Margall, 5, entlo. -- MADRID.



EL REY DE LA ELEGANCIA en la Sastrería de Moda

CORTE ULTRAMODERNO

Se admite género para su confección.

Concepción Jerónima, 10

MADRID

“Casa Luis”

Vinos - Cervezas - Licores

Recientemente inaugurado

El sitio más delicioso de Madrid

Aperitivos, Refrescos, Vinos y Licores de las más acreditadas marcas.

18, Los Madrazo, 18

Clemente y García

CAMISERIA Y ROPA BLANCA

Equipos, canastillas, Batas.

Especialidad en blusas.

34, MAYOR, 34

¡UN MOMENTO!!

Tome las señas de esta Casa, compre en ella una vez, y será la Papelería donde se surta siempre.

Palacio de la estilográfica
Viuda de Navarro

5, Preciados, 5

TELEF. 303 M.

Casa especializada en
artículos para regalos

y

Objetos de escritorio.



¡Esta será la Tipografía de su agrado!

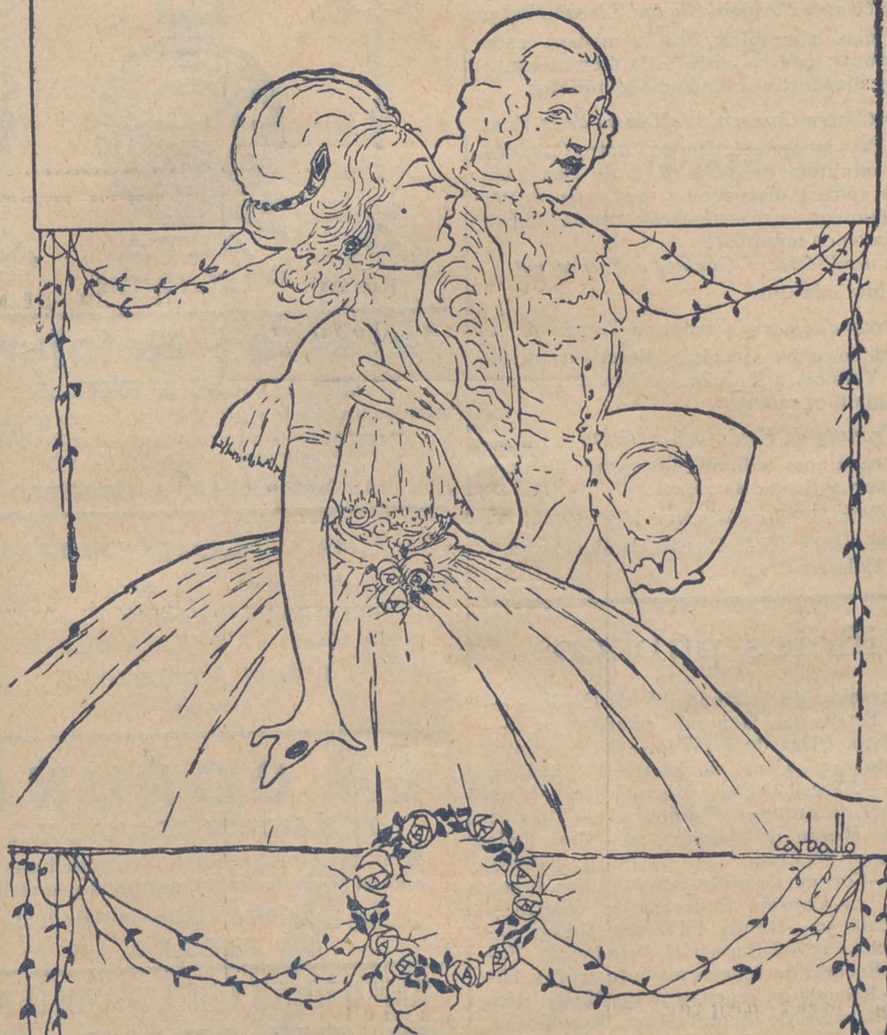

PELETERIA

A. Moratilla

FUENCARRAL 105, 1º METRO TRIBUNAL

ULTIMOS MODELOS

Compañía Madrileña de Urbanización

Tranvía de Cuatro Caminos-Ciudad Lineal-Ventas

Servicio días laborables: Por la mañana cada quince minutos; por la tarde cada diez minutos. Domingos y días festivos: Cada cinco minutos.

Tranvía de Cuatro Caminos a la Dehesa de la Villa

Servicio días laborables: Desde Cuatro Caminos cada diez minutos; desde la Red de San Luis (Gran Vía), coches discos núm 20, cada nueve minutos. Domingos y días festivos: Desde ambos puntos cada cinco minutos.

Tranvía desde Cuatro Caminos a Fuencarral

Cada treinta minutos.

Tranvía de Cuatro Caminos a Tetuán

Cada tres minutos. Servicio directo desde el Puente de Vallecas a Tetuán, coches discos número 14, cada diez minutos.

Tranvía de Ventas a Canillejas

Servicio cada hora, saliendo los coches de Ventas desde las 7.25 hasta las 22.25.

Ferrocarril a Colmenar Viejo

Salidas de trenes desde Cuatro Caminos: 9,32.

Idem de Colmenar: 8,15.

Edificios públicos

Administración de Hacienda, P. de Colón, 4 — Audiencia Territorial, General Castaños, 3 y 5.— Ayuntamiento, Plaza de la Villa.—Cabildo Catedral, Toledo, 45.—Canal de Isabel II, Oficinas, Alarcón, 7.—Cárcel Modelo (de hombres), Moncloa.—Cárcel de mujeres, Quiñones, 2.—Casa de Maternidad, Mesón de Paredes, 72.—Casa de la Moneda, Plaza de Colón 4.—Consejo de Estado, Mayor, 95.—Consejo de Instrucción Pública, Paseo de Atocha, 1.—Consejo Supremo de Guerra y Marina, Alcalá, 59.—Deuda Pública y Clases Pasivas, Atocha, 15.—Diputación Provincial, Fomento, 2.—Escuela de Ingenieros Industriales, Hipódromo.—Escuela de Ingenieros de Minas, Ríos Rosas, 7.—Escuela de Arquitectura, Estudios, 1.—Gobierno Civil, Mayor, 83.—Gobierno Eclesiástico, Pasa, 1.—Gobierno Militar, Bailén, 27.—Instituto de San Isidro, Toledo, 45.—Instituto del Cardenal Cisneros, Reyes, 2.—Juzgados de primera Instancia, General Castaños, 1.—Monte de Piedad, Plaza de las Descalzas.—Obispado de Madrid Alcalá, San Justo, 2.—Observatorio Astronómico, Alfonso XII.—Nunciatura y Tribunal de la Rota, Nuncio, 13.—Prisiones Militares, Santos, 3.—Senado, Plaza de los Ministerios, 8.—Tribunal Supremo de Hacienda, Fuencarral, 25.—Congreso de los Diputados, Plaza de las Cortes.

"EL CISNE"



N.º 44.708

FÁBRICA DE IMPERMEABLES

Impermeables señora y caballero desde 40 pesetas.

Idem trincheras, tres telas, 100 pesetas.

FÉLIX RIESCO

Plaza del Progreso, 3, principal.—MADRID

Tip. Mora-Zaballos, C.ª de S. Francisco, 9.—MADRID

ZENITH



Joyería y Relojería

CARLOS PERLA

Alhajas de ocasión. :: Relojes de oro pequeños para señora, a 50 pesetas. Garantizados.

OBJETOS PARA REGALO

4, CARRETAS, 4.—MADRID

La Regional

Vinos finos de mesa. -:- Servicio a domicilio.

Acreditado vermouth A. D. A.

y blanco LA PALMA (Huelva).

1, los Madrazo, 1.

Teléfono 96-63 M.

LA CORUÑA

MARTÍN NAVAZO

Vinos, restaurant, cervezas, licores de todas las marcas, mariscos del día, aperitivos y bocadillos

La Peña más clásica de Madrid.

4, ALCALA, 4

EXIGID EN VUESTRAS MEDIAS Y CALCETINES LA MARCA

SUDON

Garantía de su resultado y economía.

PARA COLCHONES Y LANAS

SEVERO, «EL REY DE LA LANA»

Precios especiales para hoteles, casas de huéspedes y entidades grandes.

Calle de Santa Ana, 4, Lanería.



Creaciones en
Calzado de Lujos

RELATORES 5

TELEFONO 4165 M

MADRID

EL ENCANTO DEL HOGAR



“Dandy” A. E. G.

GARANTIZA BRILLO ESPEJO

LIMPIA TODO SIN
TRABAJO ALGUNO

“Vampiro” A. E. G.

Pida usted demostra-
ciones gratuitas al

21-65 H.

A. E. G.

Gran Vía, 7



MATERIAL

para T. S. H.

Telefunken. -- Berlín.

Aparatos de 3, 2 y 1 lámpara en circuitos reflex con todos los adelantos técnicos—Aparatos detectores—Auriculares—Altavoces.

Lámparas de diferentes características.

Detalles de toda clase facilita el Representante exclusivo para España y Portugal

A. E. G. Ibérica de Electricidad, S. A., Paseo de Recoletos, 17.-Madrid

y sus oficinas en Barcelona, Bilbao, Gijón, Sevilla, Valencia, Granada, Valladolid y Zaragoza.