

Tercer año de publicación no interrumpida.

Espectáculos de Madrid

REVISTA DIARIA
Edición 30.000 ejemplares

PRINCIPAL -
HEMEROTECA -
C/



OFICINAS
CONDE ROMANONES, 2
ESQ. A CONCEPCIÓN JERÓNIMA

Reparto Gratis



Unión Musical Española

Carrera de San Jerónimo, 30 (edificio propiedad) y Preciados, 5.
Autoplanos, Pianos, Armoniums, Instrumentos accesorios
Rellos Diana. Música Española y Extranjera.
Autoplanos de Alquiler.
Casa la más surtida y más barata de España.

Perce Durán

ESPECTACULOS DE MADRID



Distribución de nuestra Revista diaria: Todos los días de 12 a 1 y media, en los Casinos de Madrid, Bellas Artes, Gran Peña; en los Hoteles Palace, Ritz, París, Inglés, Reina Victoria, Regina y Sud-Americano.—De tres a cuatro y media de la tarde en los siguientes Cafés y de esta forma: *Martes, jueves y sábados*, Cafés Oriental, Levante, Puerto Rico, Universal Colonial y Madrid; *Miércoles, viernes y domingos*, Cafés Fornos Palace, Lion d'Or, Maison Dorée, Granja Henar, Savola y Norte. Diariamente se reparte también en el Restaurant Oro del Rhin, Plaza Santa Ana, 10, y en los Bares Villa-Rosa, Plaza Santa Ana, 17, «Madrid Sevilla» y en Bchegaray, 21. Lo que avisamos a los señores anunciantes para que lo comprueben.

Para toda clase de anuncios y propaganda diríjase a su oficina provisional, CONDE ROMANONES, 2, (esquina Coepa, Jordana).

ODEON

Máquinas y Discos

El mejor y más artístico repertorio

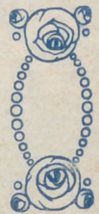
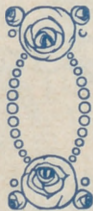

PLAZOS Y CONTADO

Agencia en Madrid:

Preciados, 1 y Peligros, 14 y 16

Horario de trenes.-Salida de Madrid

Rápido Hendaya a Bilbao (vía Segovia)..	9
— Lisboa, domingos, martes jueves.	22
— Santander y Asturias (vía Avila).	8,45
— Barcelona.....	9,30
— Alicante, Valencia y Cartagena, (lunes, miércoles y viernes) ...	9,30
— Andalucía.....	10
Segundo rápido Hendaya (vía Segovia) .	9,40
Surexpreso Hendaya (vía Avila)	21
Primer expreso Hendaya (vía Avila).....	21,30
Segundo expreso Hendaya (vía Avila)...	22
Expreso Barcelona y Zaragoza.....	19,40
— Coruña y Vigo (vía Avila).....	18,50
— Santander (vía Segovia).....	20,35
— Andalucía.....	20,20
— Algeciras.....	17,15
— Toledo.....	8,05
Correo Hendaya (vía Avila).....	22,30
— Galicia (vía Avila).....	19,45
— Santander (vía Segovia).....	17,25
— Asturias (vía Avila).....	18
— Barcelona y Zaragoza.....	21,10
— Zaragoza.....	18,30
— Valencia de Alcántara.....	19,20
— Andalucía.....	21
— Almorox.....	20
— Colmenar de Oreja y Anguix....	19
— expreso Alicante.....	20,35
— expreso Valencia.....	21,35
— expreso Cartagena.....	22,35
Ligero Segovia (a diario).....	8,10 y 19,03
— Segovia (festivos).....	6,15
— Espinar (diario).....	16
— Avila (a diario).....	9,12 y 16
Omnibus Guadalajara.....	10, 16,30 y 20
— Barcelona.....	7,10
— Sigüenza.....	13,20
Mixto Hendaya (vía Avila).....	6,40
— Galicia, Asturias, Santader (vía Se- govia).....	20
— Galicia (vía Segovia).....	10,20
— Alicante, Valencia y Cartagena...	10,20
— Andalucía y Cuenca.....	7,20
— Alcázar.....	13
— Aranjuez y Cuenca.....	17,30
— Badajoz y Toledo.....	12
— Toledo (no festivos).....	17
— Toledo (días festivos).....	21,15
— Plasencia y Cáceres.....	7,58
Tranvía Getafe.....	6,20, 9,20, 14,15 y 20,45
— Escorial (diario).....	13,10 y 19,15
— Escorial (festivos).....	7,35 y 9,55
— Pozuelo.....	16,35, 20,15 y 22,15
— Cercedilla (diario).....	13,10
— Cercedilla (festivos).....	7,35 y 9,55
— Villalba (sábados).....	18,05

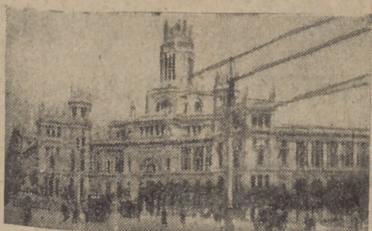

MBRERERIA MODERNA

Ultimos modelos de sombreros de FIELTRO
— PRECIOS DE FABRICA —

Leganitos, 2

BASTONES

Bolsillos y Sombrillas

VALERO Y MILAN

39, CARRETAS, 39

PARAGUAS

Clemente y García

CAMISERIA Y ROPA BLANCA

Equipos, canastillas, Batas.

Especialidad en blusas.

34, MAYOR, 34



FÁBRICA Y ALMACÉN

de pianos, órganos y armoniums

Ricardo Rodríguez

VENTAS AL CONTADO Y A PLAZOS

Despacho: Ventura de la Vega, 3

Talleres: Pizarro 19 (Palacio de Chesto)

Teléfono 25-84 M.

Fotografía Laurgraff

Montera, 42, planta baja.

Sucursal en Preciados, 16, planta baja.

Magníficas postales a precios increíbles, kilo-
métricos, pasaportes y carnets muy rápido.

SE HACEN AMPLIACIONES



PELETERIA
A. Moratilla

FUENCARRAL 105, 1º METRO TRIBUNAL

ULTIMOS MODELOS

TELEFONO 973
**CAFE TOSTADO
 MARCA**
EL CAFETO
 Fuencarral, 33
 Pídase en Ultramarinos
HERNÁN CORTÉS. 7-ALMACÉN

**LA CORUÑA
 MARTÍN NAVAZO**

Vinos, restaurant, cervezas, licores de todas las marcas, mariscos del día, aperitivos y bocadillos.

La peña más clásica de Madrid.

4, ALCALÁ, 4

AUTOPIANO

Pianos automáticos de las afamadas marcas

"STERLING," "DECKER,"

Ventas a plazos y al contado.

Gran repertorio de rollos.

DEPARTAMENTO DE MUSICA IMPRESA

Oliver.-Victoria, 4.

El Río de Oro

GRANDES ALMACENES DE TEJIDOS

CORREDERA ALTA, 29 Y VELARDE, 1 (Próximo Metro Tribunal)

Soy el rey de los edredones, colchas, mantas y juegos de cama. La casa que más barato vende entre las de su clase.

GRAN SURTIDO EN ALPOMBRAS Y TAPICES
 ESTILOS TURCOS Y RENACIMIENTO
 EN TODOS TAMAÑOS.

29, CORREDERA ALTA, 29

VILLA-ROSA

RESTAURANT

El mejor y más típico en su género y el preferido por la buena sociedad.

SERVICIO PERMANENTE.—PLATO DEL DIA
 SERVICIO A LA CARTA

Visite usted **VILLA-ROSA**

Plaza del Príncipe Alfonso, 17.-Tel.º 23-01 M.

EL REY DE LA ELEGANCIA

en la Sastrería de Moda

CORTE ULTRAMODERNO

Se admite género para su confección.

Concepción Jerónima, 10

MADRID



FOLLETON

27

DE

"ESPECTACULOS DE MADRID"

Un fiel amador...

NOVELA POR

Manuel Linares Rivas

(Continuación.)

pulentos que el hacha de Joaquín había cortado.

Ellos cayeron; él caía. Era su turno: ese turno fatal de la existencia, que, inexorablemente, ha de cumplirse. Y se resignó.

Vino a consolar una pena y la pena no existía. ¿Para qué vino entonces?

Y preguntándose a sí mismo, tristemente se alejó de aquellos lugares con la calma sangre fría del que marcha hacia un punto adonde le es igual llegar pronto, o llegar tarde, o no llegar.

Marchaba cabizbajo, sonriendo, con la absurda pasividad de todo el que recibe una sacudida moral enorme e inesperada y en los primeros momentos no acierta a darse cuenta.

Y por una extraña remembranza de sus pensamientos, por esa lógica misteriosa que encadena y enlaza los hechos triviales a los hechos horribles sólo por la circunstancia de habérsenos presentado a la par, Joaquín llevaba en su oído, destacados y precisos y sonoros, los acordes de la gaita que acompañaba en su baile a María Antonia.

(Continúa en la página 6.)



ESPECTACULOS

CHISMORREO

TEATRO ESLAVA
Pasadizo de San Ginés.
Teléfono 45-69 M.
Compañía de CATALINA BARCENA

A las seis
La risa de Juana
(Creación de Catalina Bárcena)

A las diez y media
Cada uno y su vida
Una novela vivida

INFANTA ISABEL

Calle del Barquillo.—Teléf. 38 95 M.
Compañía de comedias

A las cuatro
Colonia de lilas
A las seis y media y diez y media
El Tío Morris

CIRCO DE PRICE

Plaza del Rey, 8.—Teléfono 21-81 M.
Compañía de Circo Ecuestre.
Directores: Sánchez Rexach y Perezoff.
A las tres y media, gran función en la que tomará parte BLACAMAN.
A las seis y media, enorme función por la gran compañía de circo ecuestre.
A las diez y media
Grandiosa función por la compañía de circo ecuestre. Exito del Takir único en el mundo BLACAMAN, y de IVANOFF con sus leones.

TEATRO de la COMEDIA

A las seis y cuarto y diez y cuarto
La tela

INFANTA BEATRIZ

A las seis y cuarto y diez y cuarto
El Comediante

HIPOTECAS

primeras y segundas a corto y largo plazo, interés legal, colocación de capitales bien garantizados.

“LA UNION GESTORA“

Director: Sr. DIAZ-OTERO

FUENCARRAL, 36, 1.º—Teléf. 62-54 M.

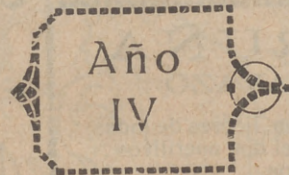

Linoleum baratísimo

Acuchillado y brillo a los pisos, presupuestos gratis. Me encargo de limpieza general de Oficinas, Bancos, Teatros, etc.

Huertas, 15, Bisutería
TELÉFONO 15-15 M.

TEATRO DE NOVEDADES

A las tres y cuarto y diez y cuarto
La sombra del Pilar
A las seis
Curro Vargas

REINA VICTORIA

A las seis y media
Lo que Dios dispone
A las diez y media.
La vida es muy sencilla

TEATRO DE LA ZARZUELA

A las seis y media y diez y media
La Calesera

TRIANA

NUEVA TRINIDAD, 12 (Entre el teatro del Centro y plaza del Progreso)
El lunes 14, inauguración ¡gran suceso! Las primeras estrellas del cante jondo.
El lunes 14, a TRIANA.
¿Quiere Vd. tomar un buen café y oír cantar flamenco chipén?
Pues acuda diariamente al Bar TRIANA

El teatro de Lara convertido

Este es el tiempo de la bufonada y prueba clara del desequilibrio que reina en el antiguo régimen.

En tiempos, cuando el teatro era una empresa por la seriedad e importancia que tenía, cada vez nos volvemos a una manera de hacer propaganda, que no es otra que el agua al cuello todos los saltos de la rueda se dan para salvar el pellejo, sin que el público se dé cuenta de la importancia de la administración de dicho teatro, tanto del público de Madrid. Ha dado un paso a lo risible.

El caso es el siguiente: en un papel para sus prospectos en cualquier línea, de no se sabe qué período (pero con el resumen de la comedia *Enchiladas* recidas:

¡Colosal! ¡Bestial! ¡Las carcajadas! ¡Tempestades! y ¡Los dichos de...! ¡obra fuerte, perdurable, permanente, in...! ¡Escabeche! pues bien, así ha sido... co encabezamiento dice uno, cuatro... dice la empresa, que así sea... ¡¡¡¡¡! en Valdilecha o Trijueque para Madrid, y en un teatro de Lara... cuando se sabe que el público escanda estos reclamos como sueltos de Madrid... ¡Por esta esta vez San Rido...

Cosa parecida ocurre en la... ción no acuden al desacreditado... ¡Pero quién va a penetrar en... tenía la calefacción apagada y... sacar hecho un témpano de... porque no quedan más que... hasta las uñas... Pero no tiene... Para colmo de males, la ob... la pena el escucharla ni regal...

CALIDAD
LA IME
LOS MEJORES

Para hoy 13 de
Diciembre 1925.

TEATRAL

convertido en barraca de feria.

a bufanda y lo chabacano, y allá va una
libro que reina en algunos empresarios del

teatro estaba en su apogeo, se sacrificaba
idad e importancia de su negocio; pero hoy,
emos los pueblerinos y grotescos en al
anda, pero que cuando le llega a uno el
saltos, ruetas, volatines y zapatetas que
ejo, son con razón dispensados; por esto,
e la originalidad de esta empresa y de la ju-
chico tanto, tan serio siempre y tan estima-
Ha dado a un lado la seriedad para dar

e: en papel malo como el que emplean
ualquier carnecería, publican cuatro o seis
s periódicos (pues no insertan el nombre),
media *Elanchullo* en frases iguales o pa-

as caracolas torrenciales! ¡Los aplausos,
os de aplauso, cataratas! Ya tiene Lara la
permanente, *imperturbable e inamovible*.
i, así los siete suelecitos, con el grotes-
mo, diablo, *dice otro más*; y por último
sea. ¡¡¡... ¡¡¡... ¡¡¡... ¡Que esto se haga
te pasado que se lleve al a práctica en
Lara para denigrar al arte de Talía,
blico escamado de tanta guasa y toma
los de madurfa
Ridic es el patrón del día!

en la guela, donde por su mala direc-
editado ni un centenar de personas.
en el pueblo cuando hasta hace poco
ada y público que entraba le tenían que
de hacerlo que ahora no ocurre eso;
ue con la carne americana, congeladas
o tiene importancia...
la obra se estrenó anoche no merece
regalar el billete.—RAFFECAS.

ILADOS
ERIAL
OR DE ESPAÑA

propaganda

MAZAPAN LEGÍTIMO DE TOLEDO

de la casa de Hijo de F. Martínez

Venta exclusiva en Madrid:

Plaza del Progreso, 13

Chocolates y cafés "LA MADRILEÑA"

TELEFONO 24-22 M.

Núm.
1.059

TEATRO COMICO

Compañía PRADO-CHICOTE

A las cuatro

La Prudencia

A las seis y media y diez y media.

Los Lobos en la sierra

TEATRO ROMEA

A las seis y media y diez y media

Gran programa de variedades.

Éxito de PASTORA IMPERIO

TEATRO DE MARAVILLAS

A las seis y cuarto

La Chocolaterita

A las diez y media

El infierno

TEATRO DE LA PRINCESA

A las cuatro menos cuarto

Hernani

A las seis y media y diez y media

La condesa María

DINERO

por sellos antiguos, paga

muchísimo.

Carmen, 4, Peletería.

TEATRO del CENTRO

Calle de Atocha, 14.—Teléfono 53-79 M.

Compañía dramática de ENRIQUE
BORRAS

A las tres y media y diez y media

El místico

A las seis y media

El abuelo

Butacas, 3 pesetas.

TEATRO APOLO

Calle de Alcalá, 49.—Teléfono 480 M.

Compañía de zarzuela

Director artístico: MARIO VICTORIA

A las cuatro

El mal de amores y Las muertes de Lopillo

A las seis y media y diez y media

Por los flecos del mantón

TEATRO PAVON

Calle de Embajadores.—Teléf. 64-87 M.

Compañía de zarzuela LUNA-PEÑA

A las cuatro.

Don Quintín el amargao

A las seis y cuarto

El tropiezo de la Nati

A las once menos cuarto

El ingenio de Geromo

En ambas funciones trabajará el auténtico
CANARIO acompañado por Ra-
món Montaya.

FRONTON JAI-ALAI

Calle de Alfonso XI.

Teléfono

A las cuatro de la tarde, primero,
a pala, Quintana I y Jáuregui contra
Araquistain y Cantabria; segundo, a
remonte, Salsamendi y Guetaría contra
Irigoien y Echániz (J)

Mañana lunes, grandes partidos.

SOMBREROS DE SEÑORA

Les Galerías Parisiennes

Agustín Abad y C. La

MONTERA 31 - TELÉF. 42-63 M.

SIEMPRE NOVEDADES

Fundada el 21 de Noviembre de 1922.

SGCB2021

É inconsciente, sin percatarse de que lo hacía, Joaquín caminaba vereda abajo tarareando aquella mazurca que el pobre gaitero no supo darle aire distinto de su clásica muñeira.

Y unas mozas, que en la vereda se cruzaron con Joaquín, le dijeron al oírle cantar:

—¡Contento vas, hombre!

Joaquín las miró desconcertado.

Ellas siguieron. El siguió también; y con rabia, con ira, enojado consigo mismo, tornó a tararear más fuerte su mazurca amuñeirada.

CAPITULO QUINTO

EL ORO DEL MAR

I

Escondido, más que escondido agazapado, en el rincón oscuro de un cuarto, que pretendía tener honores de sala en la posada del pueblo, Joaquín pasaba las horas y los días en feroz mutismo.

Allí le habían llevado, y bien se estaba allí. Si a otra parte le llevaran, igualmente estaría.

Cuando le recogieron en mitad del camino, era un cuerpo sin vida. Al principio temían que estuviese muerto; después pensaron que borracho, y, al fin, creyeron que estaba loco; pero como su docilidad—el dócil complacer de los que sufren—no inspiraba peligros, determinaron dejarlo en la posada.

¡Suerte fué! Si acuerdan ponerlo en un ataúd y clavar la tapa luego, no hubiera

(Continuará.)

¡¡Camisas, Corbatas!!

Imposible mejorar nuestro surtido y precios.

EL FÉNIX

Mayor, 37.—MADRID



JOYERÍA Y RELOJERÍA CARLOS PERLA

Alhajas de ocasión. :: Relojes de oro pequeños para señora, a 50 pesetas. Garantizados.

OBJETOS PARA REGALO

4, CARRETAS, 4.—MADRID



EL FÉNIX

Café torrefacto

de aroma concentrado.

Exportación a provincias.

Depósito: PLAZA DE HERRADORES, 4

Despacho regulador de azúcar. Elaboración diaria.

PIELES

UNICA CASA BARATA EN MADRID

Abrigos, Chales, Renards, Chaquetas y toda clase de pieles para confecciones.

LORENZO SERRANO

COLEGIATA, 2 Y 4, ENTRESUELOS

¡¡UN MOMENTO!!

Tome las señas de esta Casa, compre en ella una vez, y será la Papelería donde se surta siempre.

Viuda de Navarro

5, Preciados, 5

TELÉF 303 M.

Almacén de papel

y

Objetos de escritorio.

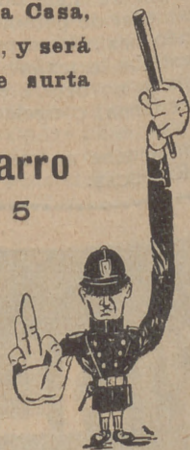

¡Esta será la Tipografía de su agrado!

La Cómica

Agencia de toda clase de billetes
 PARA TOROS, TEATROS
 Y ESPECTACULOS PUBLICOS
Carretas, 47 y Victoria, 3
 Teléf.° 39-01 M. Teléf.° 12-75 M.

ZENITH



DETIENE EL
 RECORD MUNDIAL
 DE LA EXACTITUD



Aparato para desinfección APOLO

Lo más práctico, lo más económico, lo más elegante.

Pulveriza y lanza un chorro a ocho metros de altura.

Desinfección de habitaciones, árboles y plantas.

Patente 69316. - MADRID

TOMAS LÓPEZ
 DOCTOR MATA, 1



“Los pollos bien y las señoritas chic”

se visten con

ZARDAIN

Sastre hoy de moda entre elegantes que distinguen.

ADMITE GENEROS. PRECIOS BARATISIMOS comparados con la bondad de sus trabajos.

Infantas, núm. 42, 3.º

(Hay ascensor.)

Esta casa no tiene ninguna relacion comercial con la tienda de confecciones del mismo número.



MONUMENTO ALFONSO XII

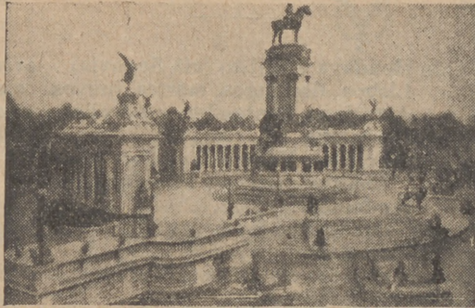

Tarifa general de la Compañía del Metropolitano Alfonso XIII

ESTACIONES	C. Caminos	Ríos Rosas	Iglesia	Chamberí	Bilbao	Tribunal	Gran Vía	P. del Sol	Progreso	A. Martín	Atocha	M. Pelayo	P. Valientes	Ventas	M. Bererra	Goya	P. Vergara	Retiro	Banco	Sevilla	Isabel II	Noviciado	S. Bernardo	Quuedo
C. Caminos	10	10	10	10	10	10	10	10	10	10	10	10	10	10	10	10	10	10	10	10	10	10	10	10
Ríos Rosas	10	10	10	10	10	10	10	10	10	10	10	10	10	10	10	10	10	10	10	10	10	10	10	10
Iglesia	10	10	10	10	10	10	10	10	10	10	10	10	10	10	10	10	10	10	10	10	10	10	10	10
Chamberí	10	10	10	10	10	10	10	10	10	10	10	10	10	10	10	10	10	10	10	10	10	10	10	10
Bilbao	15	15	15	15	15	15	15	15	15	15	15	15	15	15	15	15	15	15	15	15	15	15	15	15
Tribunal	15	15	15	15	15	15	15	15	15	15	15	15	15	15	15	15	15	15	15	15	15	15	15	15
Gran Vía	15	15	15	15	15	15	15	15	15	15	15	15	15	15	15	15	15	15	15	15	15	15	15	15
Sol	15	15	15	15	15	15	15	15	15	15	15	15	15	15	15	15	15	15	15	15	15	15	15	15
Progreso	20	20	20	20	20	20	20	20	20	20	20	20	20	20	20	20	20	20	20	20	20	20	20	20
A. Martín	25	25	25	25	25	25	25	25	25	25	25	25	25	25	25	25	25	25	25	25	25	25	25	25
Atocha	30	30	30	30	30	30	30	30	30	30	30	30	30	30	30	30	30	30	30	30	30	30	30	30
M. Pelayo	35	35	35	35	35	35	35	35	35	35	35	35	35	35	35	35	35	35	35	35	35	35	35	35
P. Valientes	35	35	35	35	35	35	35	35	35	35	35	35	35	35	35	35	35	35	35	35	35	35	35	35
Ventas	35	35	35	35	35	35	35	35	35	35	35	35	35	35	35	35	35	35	35	35	35	35	35	35
M. Bererra	30	30	30	30	30	30	30	30	30	30	30	30	30	30	30	30	30	30	30	30	30	30	30	30
Goya	25	25	25	25	25	25	25	25	25	25	25	25	25	25	25	25	25	25	25	25	25	25	25	25
P. Vergara	25	25	25	25	25	25	25	25	25	25	25	25	25	25	25	25	25	25	25	25	25	25	25	25
Retiro	25	25	25	25	25	25	25	25	25	25	25	25	25	25	25	25	25	25	25	25	25	25	25	25
Banco	25	25	25	25	25	25	25	25	25	25	25	25	25	25	25	25	25	25	25	25	25	25	25	25
Sevilla	20	20	20	20	20	20	20	20	20	20	20	20	20	20	20	20	20	20	20	20	20	20	20	20
Isabel II	20	20	20	20	20	20	20	20	20	20	20	20	20	20	20	20	20	20	20	20	20	20	20	20
Noviciado	20	20	20	20	20	20	20	20	20	20	20	20	20	20	20	20	20	20	20	20	20	20	20	20
San Bernardo	20	20	20	20	20	20	20	20	20	20	20	20	20	20	20	20	20	20	20	20	20	20	20	20
Quuedo	20	20	20	20	20	20	20	20	20	20	20	20	20	20	20	20	20	20	20	20	20	20	20	20

Horario de trenes.-Llegada a Madrid

Rápido	Hendaya y Bilbao (vía Segovia)...	21,10
—	Lisboa, domingos, martes, jueves	9,01
—	Asturias y Santander (vía Avila)...	22,20
—	Barcelona.....	22,45
—	Alicante, Valencia y Cartagena (martes, jueves y sábados).....	22
—	Andalucía.....	21,30
Segundo rápido	Hendaya (vía Segovia)...	22,37
Expreso	Hendaya (vía Avila).....	7
Segundo expreso	Hendaya (vía Avila)...	9
Surexpreso	Hendaya (vía Avila).....	9,45
Expreso	Barcelona y Zaragoza.....	9,35
—	Galicia (vía Avila).....	10,05
—	Santander (vía Segovia).....	10,23
—	Andalucía.....	9
—	Algeciras.....	10,35
—	Toledo.....	19,50
Correo	Hendaya (vía Avila).....	6
—	Galicia (vía Avila).....	7,45
—	Santander (vía Segovia).....	8,45
—	Asturias (vía Avila).....	8,25
—	Barcelona y Zaragoza.....	8,35
—	Zaragoza.....	11,35
—	Valencia de Alcántara.....	8,20
—	Andalucía.....	7,10
—	Almorox.....	8,30
—	Anguix y Colmenar de Oreja.....	9,30
—	expreso Alicante.....	7,30
—	expreso Cartagena.....	8
—	expreso Valencia.....	8,40
Ligero	Segovia (diario).....	12,03 y 20,54
—	Segovia (domingos).....	23,45
—	Avila (diario).....	11,42 y 20,25
—	Avila (festivos).....	20,14
Omnibus	Guadalajara.....	8,20, 17,40 y 21,10
—	Barcelona.....	20
—	Sigüenza.....	14,50
Mixto	Hendaya (vía Avila).....	19,50
—	Galicia y Asturias (vía Segovia)...	14,20
—	Galicia y Santander (vía Segovia)...	6,40
—	Alicante, Valencia y Cartagena...	18
—	Andalucía y Cuenca.....	21
—	Alcázar y Cuenca.....	14,15
—	Badajoz y Toledo.....	17,25
—	Toledo.....	14,35
—	Aranjuez.....	8,20
—	Aranjuez (festivos).....	20,42
—	Plasencia y Cáceres.....	19,45
Tranvía	Getafe.....	7,45 y 13,15
—	Escorial (diario).....	9,24 y 18,05
—	Escorial (festivos).....	21,35
—	Pozuelo.....	8,10 y 18,47
—	Cercedilla (diario).....	18,05
—	Cercedilla (festivos).....	20,05 y 21,54
—	Espinar (diario).....	9,27

Emilia Labarta

Encajes, mantones antiguos, joyería, platería.
Precios reducidos.

2, Plaza de Pontejos, 2.
Teléfono 42-72 M.

La Regional

Vinos finos de mesa. -:- Servicio a domicilio
Acreditado vermouth A. D. A.
y blanco LA PALMA (Huelva).
1, Los Madrazo, 1.
Teléfono 36-63 M.

Casa Adoración

ULTIMAS NOVEDADES DE PARIS Sombreros
para
señora
y niña.
4, Calle del Prado, 4.
Teléfono 45-93

La casa del fumador

Para comprar artículos de fumar no dejen de
visitar esta casa. La primera en España en má-
quinas de hacer pitillos y tubos emboquillados.
Artículos de piel, viaje y juguetes.
Los mejores modelos en bolsillos de señora.
PRECIADOS, 5

EXIGID EN VUESTRAS MEDIAS Y CALZETINES LA MARCA

SUDON

Garantía de su resultado y economía.

PARA COLCHONES Y LANAS
SEVERO, «EL REY DE LA LANA»

Precios especiales para hoteles, casas de
huéspedes y entidades grandes.
Calle de Santa Ana, 4, Lanería.

RELOJERIA

DE

MANUEL ALVAREZ

Compra y venta de relojes de todas clases.
Antiguos y modernos
6, CALLE DEL PRADO, 6.—Teléfono 45-93 M.

“EL CISNE“



NUM. 44.708

FABRICA DE IMPERMEABLES

Impermeables señora y caballero desde 40 pesetas.
Idem Trincheras, tres telas, 100 pesetas.

FELIX RIESCO

Plaza del Progreso, 3, principal.—MADRID

Tip. Mora-Zaballos. C. de S. Francisco, 9.—MADRID

SGCB2021

Angel



Creaciones en
Calzado de Lujos

RELATORES 5

TELEFONO 4165 M

MADRID

PROVEDORES DE LA

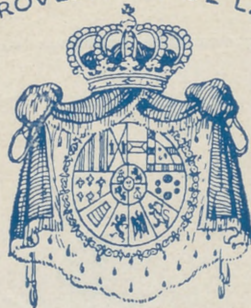

REAL CASA



*Peletería
Francesca*

Vilay & Cia

*Carmen, 4 - Telef. 3393
Madrid*

Perez Durias