

Revista Bilbao

MERCANTIL, MINERA, INDUSTRIAL Y MARÍTIMA

Año XVI

Bilbao 17 de Septiembre de 1910

Núm. 803

Dinamos - Transformadores

Grandes existencias de motores eléctricos

Presupuestos para centrales eléctricas

A. E. G.-THOMSON-HOUSTON IBERICA

Gran Vía, 32

BILBAO

MARIANO DE CORRAL

|| Talleres de Construcciones Metálicas ||

Construcción de material móvil y fijo para ferrocarriles y minas.—Puentes y armaduras para cubiertas.—Piezas forjadas y estampadas.—Fundición de hierro, acero y otros metales

Compañías de ferrocarriles que tienen en sus líneas materiales contruídos por esta casa

Bilbao á Portugalete.—Norte y Madrid á Zaragoza y Alicante.—Vagones cubas de las «Bodegas Bilbaínas».—Bilbao á Durango y San Sebastián.—Luchana á Munguía.—Bilbao á Lezama.—La Robla á Valmaseda y Luchana.—Bilbao á Santander.—Castejón á Soria.—Villaodrid á Rivadeo.—Bilbao á las Arenas y Plencia.—El Astillero á Ontaneda.—Cantábrico de Santander y otros muchos ferrocarriles mineros y fábricas, como las de Castro-Alen, Mutiolo, Hulleras de Sabero, Minas de Heras y de Nueva Montaña de Santander, La Basconia y Altos Hornos de San Francisco.—Tranvías de San Sebastián á Rentería y de Bilbao á Durango y Arratia.—Tranvía de Linares.—Ferrocarril de Teberga á Trubia.—Andoain á Plazaola.—Aznalcollar á Sevilla.—Cala á Sevilla, etc., etc.

Pídanse informes de esta Casa á los señores Ingenieros de las Compañías ferroviarias antes de decidir sobre los pedidos de materiales.

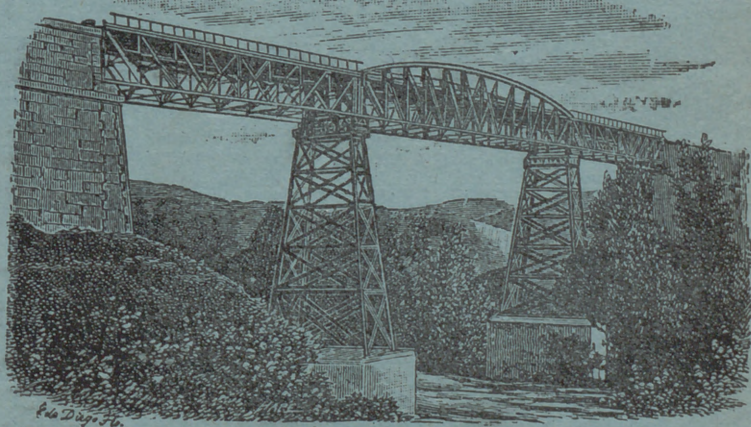

DIRECCIÓN TELEGRÁFICA: CORRAL, BILBAO

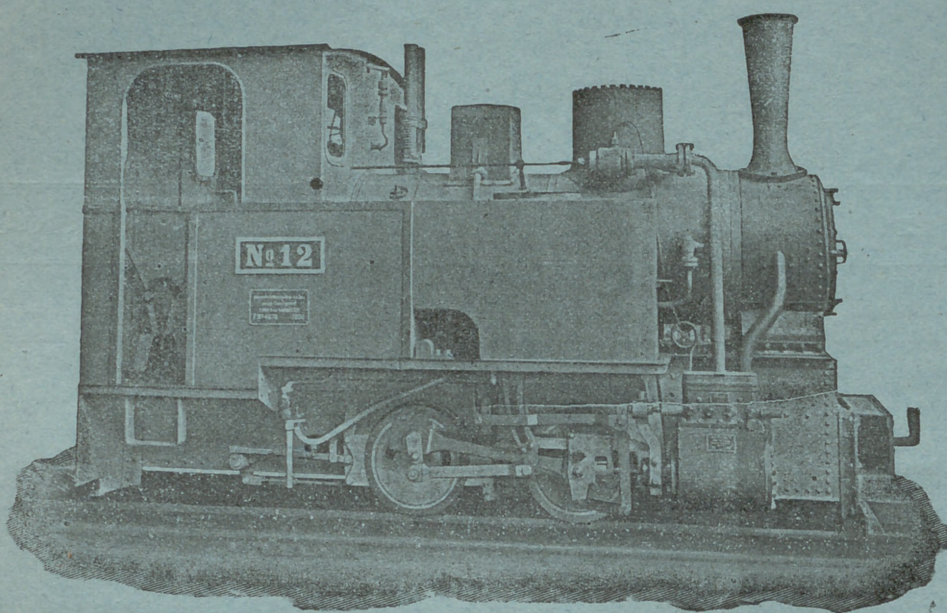

Hannoversche Maschinenbau A.-G.
(antes GEORG EGESTORFF)

HANNOVER-LINDEN

Fabricantes de locomotoras para vía ancha y estrecha.— Gran esmero de construcción

Locomotoras para ferrocarriles mineros trabajos de construcción y todos los usos

— — — Industriales — — —

PIEZAS DE RECAMBIO

Más de 5.500 locomotoras construidas hasta la fecha

Almacén de maderas finas,

tales como: Roble de Hungría y de América, Caoba de Cuba y de México, Cedro de Cuba, Nogal Americano y Saten, Teka de Moulmein y de Java, Palosanto, Etano, Amaranto, etc. etc.

Pino del Norte y de América. Gran Fábrica de Entarimados finos (parquets). Especialidad en parquets sobre betún asfalto, muy recomendables para Iglesias, hospitales, casinos, centros de enseñanza, etc. etc.

TOMAS ECHEVERRÍA

ZABALBIDE. — Teléfono 150

Máximo Teickner

Plaza del Ensanche, A. L.

Importación de Primeras Materias para Abonos

Superfosfatos, Escorias Thomas, Nitrato de Sosa, Sulfato de Amoniaco, Sales Potásicas, Nitrato de Cal, Cianamide, — Sulfato de Cobre, Caldo Bordelés «G. Marqués» —

Carlos Hoppe y Compañía

CORREDORES MARÍTIMOS Y JURADOS

CONSIGNATARIOS DE BUQUES

Fletadores—Comisiones—Consignaciones—Representantes de la Dampfschiffahrts **Neptun** con servicio regular de vapores entre *Amberes, Rotterdam* y el *Norte de España* y viceversa, admitiendo carga directamente para dichos puertos, y con transbordo para los principales del mundo.—Línea regular de vapores entre Nueva York y Bilbao.—Agentes Generales de las Compañías de Seguros Marítimos, Fluviales y Terrestres.

La Mannheim y La Nord Deutsche

y de la Compañía de Seguros contra incendios y sobre la vida

“The Liverpool & London & Globe”

COMISARIOS DE AVERÍAS

Casas en Santander, San Sebastián y Pasajes.—En Bilbao, Alameda Mazarredo, 1, T. 111

Laboratorio Químico

A. AMOUROUX
Ingeniero Químico

de
Y

L. FONTAINE
Ingeniero Agrónomo

Especialidad de análisis Minerales y metalúrgicos

HUELVA

CALLE DE SEVILLA 22
Y 22 DUPLICADO

Abonos, Aguas, etc.

Arbitrages

Contratos á precios reducidos

BILBAO

27, CALLE COLÓN DE LARREÁTEGUI, 27

REVISTA BILBAO

MERCANTIL, MINERA, INDUSTRIAL Y MARÍTIMA

ÓRGANO OFICIAL DE LA CAMARA DE COMERCIO

PRECIOS DE SUSCRIPCIÓN

Bilbao, un año..... Ptas. 12,00
 Provincias id..... » 16,00
 Ex ranjero, id..... Ptas. 24,00
 Número suelto..... Ptas. 0,50
 Idem atrasado..... » 1,00
 La REVISTA BILBAO circula entre los numerosos asociados de la Cámara de Comercio y Círculo Minero de esta Villa y se halla representada por todas las Cámaras de Comercio de la península y del Extranjero.

DIRECTOR

LUIS RUY-WAMBA

SE PUBLICA LOS SÁBADOS

REDACCIÓN Y ADMINISTRACIÓN

BARROETA ALDAMAR, NÚM. 8

IMPRENTA: IBÁÑEZ DE BILBAO, 6

PRECIOS DE ANUNCIOS

En el texto, línea..... Ptas. 1,00
 En notas sueltas id..... » 0,50
 Comunicados, id..... » 2,00
 La REVISTA BILBAO está representada por las Cámaras de Comercio siguientes: Habana, Manila, San Juan de Puerto Rico, Ponce, Santiago de Cuba, Cienfuegos, Argel, Buenos Aires, Burdeos, Cete, Guatemala, Lima, Lisboa, Londres, Méjico, Montevideo, Nueva York, Orán, Paris, Roma, Tanger y Valparaíso.

CORRESPONSALES:

London E. C.—Walter Judd, Ltd.
 5, Queen Victoria Street

BERLIN.—Mr. Rudolf Mosse
 Jerusalem Strasse 46/49

REPÚBLICA ARGENTINA
 F. E. BETÉS.—Urquiza 1.172
 Rosario de Santa Fé.

NEW YORK.—Goham Advertising Company
 95, Liberty Street

Bleichert

Vías Aéreas

Grúas.-Vías suspendidas eléctricas

Representantes

Luis G. Ferrán Torello: Oficina Técnico Comercial, Barcelona, Fortuny, 7

F. D. Miguel Milano.—7 Núñez de Bilbao, Madrid.

José y Juan de Goyoaga, Bilbao, Colón de Larreátegui, 15 y 17

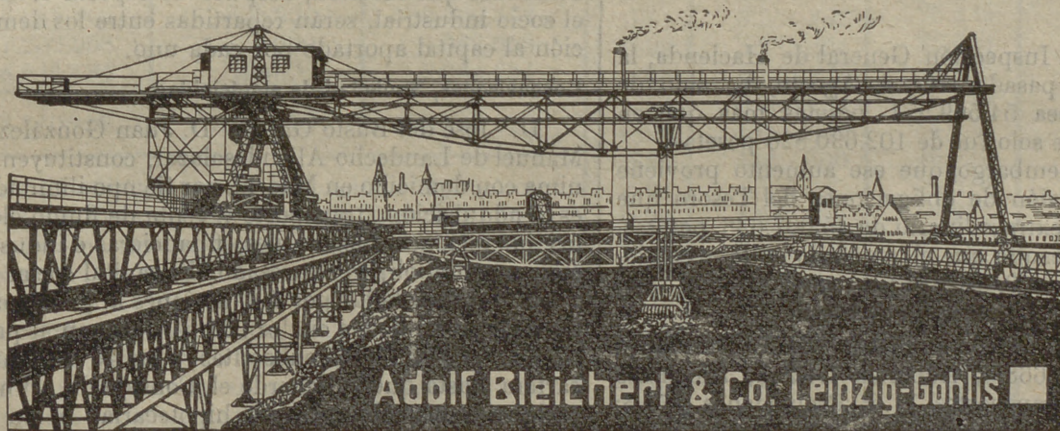

Adolf Bleichert & Co. Leipzig-Gohlis 121

Catálogos ilustrados con todos los pormenores á disposición de los interesados

Crónica Mercantil é Industrial

Sociedad general de montajes metálicos

Con domicilio en Madrid, por tiempo ilimitado, y al objeto de construir y contratar por sí sola ó con otras empresas ó particulares, el montaje de obras metálicas y mecánicas y otras accesorias y además toda clase de negocios industriales ó financieros relacionados con el objeto expresado, se ha constituido, por D. Agustín Retortillo de León, D. José Monasterio Arrillaga, D. Francisco de Murga Ansuátegui, D. Juan Gimeno Galé,

D. José Martínez de Velasco y D. Juan Vitorica Casuso, una Sociedad anónima con capital de 300.000 pesetas, representadas por 600 acciones de 500 pesetas cada una al portador, de las cuales se han emitido 500, y las 100 restantes quedan en cartera para emitir las cuando acuerde el Consejo de Administración. Este capital podrá aumentarse por la creación de acciones ú obligaciones previo acuerdo de la junta general extraordinaria de accionistas.

La Sociedad será administrada por un Consejo, formando el primero los señores siguientes: Presidente, D. Agustín Retortillo de León; Consejeros, D. Francisco de Murga Ansuátegui, D. Juan Gimeno Galé y D. José Martínez de Velasco.

MARCA



REGISTRADA

Sömme & Sundt, Bilbao. Hurtado de Amézaga, 1

Almacén de maquinaria y taller de construcción

Gran surtido
de **Correas**
de **Balata-Atlas**
y de **Cuero**.

Calidad superior

Motores
eléctricos
de
Morsk-Elektrisk-
Brown Boveri

Maquinaria
para Fábricas de
Conservas
y para
Molinos harineros

Molinos
trituradores
para minerales
y otras materias
Desintegradores

Suspensión del concurso de servicio de Comunicaciones marítimas

El anunciado para el día 5 del corriente, ha sido declarado en suspenso por Real orden del Ministerio de Fomento, á instancias de autoridades locales y de diferentes entidades agrícolas, mercantiles é industriales, disponiéndose que por el Gobernador civil de Canarias se abra una información pública, por término de treinta días, sobre la tabla de servicios y el pliego de condiciones que sirven de base al concurso; y una vez que se reciba el resultado de la información, se procederá á la formación de expediente para el anuncio de nuevo concurso.

La carestía de las subsistencias

Por el Ministro de Hacienda se ha dictado una Real orden disponiendo que se abra una información para inquirir las causas de la elevación del precio de las subsistencias.

Ya sabemos el resultado de esa información; como en otras ocasiones, pondrá de relieve que es preciso suprimir los intermediarios y reducir el coste de los transportes.

Y el problema del cambio continuará en pie, y el proteccionismo seguirá triunfante.

La recaudación

Según los datos de la Inspección General de Hacienda, la recaudación, durante el pasado mes de Agosto, ha sido de 157.200.382 pesetas, ó sea 54.569.554 pesetas más que en igual mes de 1909, en que solo fué de 102.630.828 pesetas.

Se debe advertir, sin embargo, que ese aumento proviene principalmente de la emisión de obligaciones del Tesoro que ha producido un ingreso extraordinario de 45.007.638 pesetas. Deduciéndolo del total, resulta que el aumento en la recaudación de impuestos es sólo de 9.561.916 pesetas.

He aquí las diferencias en miles de pesetas:

Aumento: Territorial 785.6; Industrial 80.2; Utilidades 2.943.3; Derechos reales 668.8; Aduanas 1.428.3; Alcoholes 557.5; Azúcares 527.9; Transportes 71.5; Propiedades 171.3; Tabacos 371.8; Timbre 13.8; Lotería 51.5, y los demás recursos 5.498.5.

Disminución: Minas 174.5; Cédulas 61.6; Consumos 361.7, y Alumbrado 167.8.

F. Martínez y C.^a en C.

Disuelta la Sociedad que bajo el nombre de *Fundición de San Antonio*, y con la razón social de *Pérez Hermanos*, venía dedicándose en Sevilla á la industria de fundición y construcciones metalúrgicas, dicha fábrica y negocio continuará en lo sucesivo bajo la dirección de la nueva Sociedad *F. Martínez y C.^a en Comandita*, constituida por los señores D. Felipe Martínez Méndez, ingeniero director técnico, que ha venido siendo de dicha fábrica, D. Juan Marín Torres, jefe de talleres, y don Enrique Perales Jimeno, jefe mercantil de la misma.

Sobrinos de Prudencio de Igartua

En la Corte se ha constituido una Sociedad por D.^a Micaela Eguiazu Alberdi, D. José Igartua Eguiazu, D. Carlos, D. Manuel, D.^a María, D.^a Carlota, D.^a Carmen Igartua Hernández Santa Cruz y D. Domingo Maydagán, que tendrá como objeto explotar el negocio del comercio al por mayor y menor de toda clase de géneros de ferretería, quincalla, hierro y aceros, cementos hidráulicos y artículos similares, con un capital de 615.000 pesetas, representado por los géneros, mercancías, muebles y efectos existentes en el establecimiento, situado en la calle de Atocha, que fueron adjudicados en testamentaría á los Sres. Iguiazu é Igartua, por fallecimiento de su tío don Prudencio Igartua, los cuales los aportan á esta Sociedad en la misma proporción en que les fueron adjudicados, figurando como socios capitalistas, y el Sr. Maydagán en el concepto de socio industrial, pues no aporta más que sus conocimientos del negocio, como antiguo dependiente de la casa, y su trabajo personal.

Si las necesidades del negocio lo exigieran, los socios capitalistas aumentarían el capital en cuanto fuera necesario, y las utilidades que resulten, después de separar 6.000 pesetas para el socio industrial, serán repartidas entre los demás, en proporción al capital aportado por cada uno.

Losauvirones, Sociedad de electricidad

D. José del Busto García, D. Juan González Quero y don Manuel de Landecho Allendesalazar, constituyen Sociedad anónima con domicilio en Madrid, por tiempo ilimitado, cuyo objeto es la adquisición, transporte y venta de fluido eléctrico y cuantas operaciones mercantiles, financieras é industriales se relacionen con el objeto expresado. El capital social es 200.000 pesetas, representadas por 400 acciones al portador de 500 pesetas cada una, de las cuales 231 se destinan al pago de aportaciones, 123 han sido suscritas y las 46 restantes quedan en cartera hasta que lo acuerde el Consejo de Administración; se podrían crear obligaciones hipotecarias ó sin hipoteca, por acuerdo de la junta general extraordinaria de accionistas de la Sociedad.

Esta será regida y administrada por un Consejo, constituyendo el primero los señores siguientes: Conde de Bernar, don Estanislao Urquijo, D. Luis de la Peña, D. José del Busto, don Manuel y D. Luis de Landecho.

M. GARCÍAS, Director del *Moniteur des Rentes* 20^o años, 49, Rue Richer, en París, ofrece su concurso y sus relaciones á la alta Banca, para constituir en sociedad buenos negocios industriales ó mineros.

La situación en España

(CONTINUACIÓN)

He aquí el cuadro de la exportación, consumo nacional, y producción total de minerales de hierro en España, correspondientes á los últimos treinta años:—

Movimiento de minerales de hierro en España

Años	Exportación Toneladas	Consumo nacional Toneladas	Producción total Toneladas
1880	2.732.858	330.000	3.062.858
1881	3.137.063	245.000	3.382.063
1882	4.021.761	250.000	4.271.761
1883	4.225.827	300.452	4.526.279
1884	3.967.607	260.000	4.227.607
1885	3.796.943	325.000	4.12.9413
1886	4.277.553	279.393	4.556.946
1887	5.215.712	370.000	5.585.712
1888	4.464.384	465.000	4.929.384
1889	5.051.613	475.000	5.526.613
1890	5.708.811	470.000	6.178.811
1891	4.343.884	490.000	4.833.884
1892	4.799.647	496.000	5.295.647
1893	4.646.877	512.000	5.158.877
1894	4.972.625	515.000	5.487.625
1895	5.248.192	510.500	5.758.692
1896	6.272.588	589.994	6.862.582
1897	6.884.588	554.772	7.439.360
1898	6.588.062	621.165	7.209.227
1899	8.613.137	784.596	9.397.733
1900	7.823.270	656.976	8.480.246
1901	6.637.613	689.300	7.326.913
1902	7.560.020	730.869	8.290.889
1903	7.692.214	830.665	8.522.879
1904	7.291.941	789.999	8.081.940
1905	8.590.483	815.412	9.405.895
1906	9.311.325	833.177	10.144.503
1907	8.635.868	825.000	9.460.868
1908	7.252.958	830.000	8.082.958
1909	8.544.634	8400.00	9.384.634
	178.310.058	16.685.270	194.995.328

Según se ha indicado en anteriores páginas, figura como primer cliente de los minerales de hierro de España, el Reino Unido, ascendiendo sus importaciones á más del 50 % de los 8 y $\frac{1}{2}$ millones que suma el total exportado por los diferentes puertos de la Península en 1909.

Aparecen en segundo término, Alemania, los Estados Unidos, Francia y Bélgica, entre otros consumidores de menor importancia. Puede suponerse que en esa forma, próximamente, seguirán funcionando los embarques, durante bastantes años, aunque es probable, que los Estados Unidos y Alemania acentúen sus importaciones de esas primeras materias.

El cuadro que precede, acredita por lo demás, aparte la mísera cifra, inmóvil prácticamente desde hace siete años, del consumo nacional de minerales de hierro ahí señalada, 840.000 toneladas en 1909, que la progresión de las explotaciones ha sido constante, pasando la cifra de 3.062.858 toneladas, correspondiente al año 1880, á 10.144.502 extraídas en 1906 (año que coronaba el alza universal consiguiente á la paz ruso japonesa) y á 9.384.634 toneladas en el año bueno normal de 1909.

Dentro de ese movimiento debese, sabido es, el primero y más grande impulso á la zona alrededor de Bilbao, cuya intensa actividad ha sido imitada, en lo posible, por diversas regiones de la Península. Vizcaya (como luego se verá) figura ya en el año 1880, con 2.444.656 toneladas de extracción, cifra que

subió á 6.004.364 en 1899 (año culminante), para descender á 3.871.927 en 1909. La cantidad restante explotada, en estos últimos quinquenios, por los demás centros mineros de España, consistente en 4 á 5 y $\frac{1}{2}$ millones de toneladas anuales, la suministran, en pequeña proporción las explotaciones de la costa Cantábrica, situadas al Este y al Oeste de Bilbao, hasta el puerto de Coruña, y en su mayor parte las que se extienden, por el mediodía, desde el puerto de Huelva y el de Sevilla, hasta el de Sagunto, cercano al de Valencia.

De la respectiva importancia de los embarques efectuados, se tratará, con algún detalle, más adelante. A su vez contendrá el final de este capítulo, un cálculo aproximativo, de las reservas de minerales que se estima encierran los presentes núcleos de extracción, y las minas conocidas no explotadas aún en España, así como el oportuno comentario relativo á ese extremo, y á las posibilidades de nuevas expansiones de la metalurgia nacional.

Es oportuno, entretanto, que el lector se haga bien cargo del proceso de dilatación y contracción que ha seguido la minería vizcaína de 1876 á 1909, con relación al puerto de Bilbao y á la siderurgia local. Véase el detalle en el siguiente cuadro:—

Años	Exportación al extranjero Toneladas	Cabotaje Toneladas	Consumo en las fábricas locales (Cifras aproximati- vas la mayor parte) Toneladas	Producción total Toneladas
1876	350.000	10.000	40.000	400.000
1877	750.000	10.000	40.000	800.000
1878	1.224.730	28.573	50.000	1.303.303
1879	1.118.836	29.647	50.000	1.198.483
1880	2.345.598	39.058	60.000	2.444.656
1881	2.501.442	50.260	60.000	2.611.702
1882	3.693.090	46.708	60.000	3.799.798
1883	3.379.387	46.900	100.000	3.526.287
1884	3.152.803	37.924	300.000	3.490.727
1885	3.295.982	40.590	500.000	3.836.572
1886	3.160.047	43.922	500.000	3.703.969
1887	4.164.422	27.370	500.000	4.691.792
1888	3.591.637	41.202	500.000	4.132.839
1889	3.885.612	17.715	500.000	4.403.327
1890	4.272.918	22.958	500.000	4.795.876
1891	3.356.882	23.825	500.000	3.880.707
1892	3.998.224	26.659	550.000	4.574.883
1893	4.182.228	30.806	550.000	4.763.034
1894	3.790.422	56.049	550.000	4.396.471
1895	4.037.057	34.234	550.000	4.621.291
1896	4.827.400	46.025	550.000	5.423.425
1897	4.577.067	51.679	550.000	5.178.746
1898	4.348.217	62.212	550.000	4.960.429
1899	5.412.763	31.601	560.000	6.004.364
1900	4.632.502	47.420	550.000	5.229.922
1901	4.030.051	43.260	550.000	4.623.311
1902	4.196.851	83.388	550.000	4.830.239
1903	4.028.730	59.140	550.000	4.637.870
1904	4.846.352	53.345	550.000	4.449.697
1905	3.960.526	48.306	605.481	4.614.313
1906	3.954.018	45.403	544.047	4.543.468
1907	3.587.788	27.036	494.325	4.109.149
1908	3.295.248	32.709	564.359	3.892.316
1909	3.297.414	44.138	530.375	3.871.927
	118.246.244	1.340.062	14.158.587	133.744.893

Ulteriormente se señalarán las perspectivas de duración que ofrecen las minas de esta comarca; entretanto procede anotar, por el interés especial que reviste, en particular para los lectores de esta provincia, el detalle del movimiento distributivo de productos, que se opera en ella y zonas limítrofes.

JULIO DE LAZÚRTEGUI.

(Continuará).

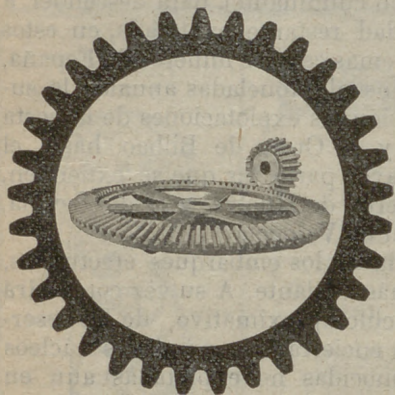

ENGRANAJES CORTADOS Á MÁQUINA

Engranajes de precisión
PARA

AUTOMÓVILES

Font, Campabadal y C.ª
BARCELONA

Representantes

Hijos de José Eusebio Rochelt

== BILBAO ==

Banco de Cartagena

SU SITUACIÓN EL DÍA 31 DE AGOSTO DE 1910

ACTIVO	Pesetas	
Caja	6.218.518,50	
Banco de España c/ corriente	724.670,62	6.943.189,12
Pagado por dividendo á cuenta de Utilidades.		289.095,60
Fondos públicos.		2.191.795,85
Descuentos sobre la plaza.		6.505.090,70
Efectos á cobrar.		7.149.928,94
Cuenta corriente con garantía personal		2.868.644,54
» » » de valores.		4.323.715,18
Solares en el Ensanche de Cartagena.		20.758,85
Corresponsales		5.810.138,97
Varios.		772.000,00
Inmuebles.		621.858,82
Mobiliario.		88.049,06
Cámara acorazada de Cajas de alquiler		67.712,66
TOTAL.		37.647.877,69
<i>Valores nominales</i>		
Depósitos en custodia.	25.096.745,56	
Idem necesarios.	373.000	
Idem garantía	4.827.742,22	30.297.487,78
TOTAL GENERAL.		67.945.365,47
PASIVO		
Cuentas corrientes		9.021.496,66
Imposiciones á fecha fija		1.777.605,00
Imponentes de la Caja de Ahorros.		13.600.213,86
Efectos á pagar.		178.156,30
Corresponsales.		134.481,09
Varios.		201.306,99
Dividendos á pagar.		8.075,50
Utilidades líquidas.		526.542,29
Fondo de reserva Estatuario.		1.000.000,00
2.º Fondo de reserva (voluntario).		200.000,00
Capital.		10.000.000,00
TOTAL.		37.647.877,69
<i>Valores nominales.</i>		
Depositos. de efectos en custodia.	25.096.745,56	
Acreedores por dep. necesarios	373.000	
Depósitos de valores en garantía.	4.827.742,22	30.297.487,78
TOTAL GENERAL.		67.945.365,47

V.º B.º—El Director General, *Joaquín Payá*.—El Interventor, *Rafael Sierra*.

PROYECTO FERROVIARIO

La Robla á Astorga

En el salón de sesiones del Ayuntamiento de Astorga se ha celebrado una importante reunión para tratar del proyecto de prolongar la línea férrea de Bilbao á La Robla, hasta Astorga, donde enlazará con las de Galicia y Oeste.

Asistieron á la reunión el diputado del distrito, autoridades municipales y eclesiásticas y acaudalados propietarios de Astorga, Benavides, Turcías, Canizo, Santa Marina, Ríoseco de Tapia y Las Ornañas.

Reinó el mayor entusiasmo en la reunión.

Se acordó constituir una Junta en que estén representados todos los Ayuntamientos interesados, y un Comité ejecutivo con residencia en Astorga, que se relacione directamente con el representante en Cortes, con las entidades bilbaínas, y con la Junta mencionada, dando gran impulso á los trabajos. Por el momento quedó decidido exteriorizar el anhelo unánime del país, redactando instancias que con las firmas de todos los habitantes se eleven al señor ministro de Fomento, recabar del señor D. Manuel García Prieto su concurso, que anticipadamente ofreció en su nombre el señor diputado; y promover la celebración de actos públicos, á medida que se crean convenientes.

Mucho nos satisfará saber que el proyecto entre en vías de pronta ejecución, porque Bilbao habrá de participar directamente de sus beneficios.

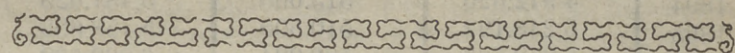

Sindicato de Defensa Comercial y Fomento de Bilbao

Estatutos

ARTÍCULO PRIMERO

Objeto del Sindicato

Este Sindicato tiene por objeto el desarrollo de la prosperidad de Bilbao y trabajará por cuantos medios tenga á su alcance por dar vida y animación á la villa, contribuyendo así á levantar el espíritu sus habitantes.

La hermosa bandera del Sindicato, bajo la cual deben cobijarse todos los que notablemente afirmen la supremacía de su lema *Orden, Paz y Trabajo*, está desplegada para recibir á todas las personas amantes de Bilbao y de su progreso.

ARTÍCULO II

Composición del Sindicato

El Sindicato se compone de una Presidencia de Honor que la constituyen los señores socios de *Derecho*, y de socios *Protectores*, de *Mérito* y *Suscriptores*.

ARTÍCULO III

Socios de Derecho

Constituyen la *Presidencia de Honor del Sindicato* y corresponde el título á las personalidades que representan el elemento oficial de la provincia, señor Arcipreste de Bilbao, Presidentes de las Sociedades Económicas, Directores de los Ferrocarriles y Tranvías, Bancos y grandes entidades industriales, Presidentes de las Asociaciones de artes liberales, Musicales y Sportivas y de Recreo, Presidentes de las Colonias, Directores de los Centros de Enseñanza y de los diarios locales.

ARTÍCULO IV

Socios Protectores

Serán consideradas las personas que hagan un donativo de 100 pesetas al Sindicato, ó que le presten algún señalado servicio, pudiendo ser nombrados socios perpétuos del Comité.

ARTÍCULO V**Socios de Mérito**

Serán considerados los que se suscriban por una cuota anual de 10 pesetas en adelante.

ARTÍCULO VI**Socios Suscriptores**

Serán considerados socios suscriptores los que suscriban al año una cuota de 2 pesetas en adelante.

ARTÍCULO VII**Administración del Sindicato**

El Sindicato se administra por 39 socios de Mérito nombrados por un periodo de tres años, renovable por terceras partes. Dichos socios podrán ser reelegidos.

ARTÍCULO VIII**Junta Directiva**

El Comité nombra la Junta Directiva, que se compondrá de un Presidente, dos Vicepresidentes y 36 vocales. El Presidente representa al Sindicato, y en caso de ausencia le sustituirá el Vicepresidente más antiguo.

Forman la Directiva las siguientes comisiones:

Administrativa.

Propaganda sindical.

Orden local.

Fomento.

Intereses del pequeño comercio.

Certámenes, congresos y fiestas.

Turismo.

ARTÍCULO IX**Secretario General**

Será nombrado por el Comité.

ARTÍCULO X**Junta General.—Elecciones**

La Junta General anual deberá celebrarse en el mes de Diciembre y será presidida por los señores socios de Derecho, los que en unión de los socios de Mérito procederán al nombramiento de una comisión de seis miembros del Comité encargado de designar las personas que han de ocupar los cargos vacantes de la Directiva. En esta Junta se presentará a la aprobación de los asociados los proyectos de la Junta y la situación económica del Sindicato.

ARTÍCULO XI

Toda proposición presentada por un socio para ser leída en la Junta General, debe ser dirigida por escrito al Comité con 6 días de anticipación al de la celebración de la Junta.

Queda terminantemente prohibida toda discursión ó alusión política ó religiosa en las reuniones del Comité y en todas las Juntas y Comisiones que constituyen este Sindicato.

ARTÍCULO XII**Recursos del Sindicato.—Disolución del Comité**

Los recursos del Sindicato se componen de las suscripciones de los socios Protectores, de Mérito y Suscriptores y de las subvenciones ó donativos que reciba. Los fondos del Sindicato serán depositados en las cajas de ahorros de los Bancos locales ó en otros establecimientos que designe el Comité.

La disolución del Comité sólo podrá tener efecto en Junta general convocada al efecto y deberá ser votada por las tres cuartas partes de los socios presentes. En el caso de aprobarse la disolución, el activo del Sindicato se repartirá por igual entre los establecimientos de beneficencia de la villa de Bilbao.

* *

Termina el folleto del cual entresacamos los anteriores Estatutos con las siguientes notas finales.

«Confiamos en que prestarán su adhesión todos cuantos estén conformes con los propósitos bien expresados en los Estatutos y fines que persigue el Sindicato.

Agrúpense cuantos á Bilbao y á Vizcaya entera le deseen prosperidad, y sufren las consecuencias de su actual situación por causas diversas.

Prestemos todos nuestro concurso moral; el material es insignificante por cuanto ¿quién no suscribe 2 pesetas al año por conseguir dar vida y animación á este querido pueblo? Hay que lograr que se hable de Bilbao en el mundo entero, sí pero no para anunciar lo que tanto perjudica á los intereses de todos los que del trabajo tenemos que vivir!

Ya de antemano las muchas adhesiones recibidas de caballeros y señoras particulares, comerciantes, corredores y agentes de Bolsa y dignos empleados hacen á todos concebir esperanzas.

¿Quién puede negar su concurso á un plan cuya realización ha de redundar en beneficio de todos?»

Prohibición de emigrar al Brasil

Con el fin de evitar en lo sucesivo que los españoles que salen de nuestra patria en concepto de emigrantes pobres puedan dirigirse al Brasil, donde serían víctimas de infinitas enfermedades graves propias de aquellos climas, y padecerían además las privaciones, miserias y malos tratos á que algunos naturales de aquel país someten á los trabajadores ó colonos extranjeros; á propuesta del Consejo Superior de Emigración, y previo acuerdo del Consejo de Ministros, con fecha 26 de Agosto último se ha dictado el Real decreto siguiente:

«Artículo 1.º Desde la publicación de este decreto, y hasta nueva orden queda prohibida la emigración de los españoles al Brasil con billete gratuito.

En su virtud, las Compañías navieras autorizadas para el transporte de emigrantes no podrán desde esta fecha celebrar contrato alguno para el transporte gratuito de emigrantes españoles á aquel país, ni los consignatarios expedir billetes en dichas condiciones.

Art. 2.º Los que contravinieren lo dispuesto en el artículo anterior, serán castigados con arreglo á lo preceptuado en los capítulos VI de dicha ley y VII del reglamento para su ejecución.

Art. 3.º Las autoridades gubernativas, las Juntas locales de emigración y los inspectores de emigración velarán especialmente por el cumplimiento de lo dispuesto en este decreto.»

La producción y el consumo del nitrato en 1909

Según un reciente informe consular sobre la industria de nitrato en Chile, las exportaciones de nitrato por Iquique se han elevado, desde 1.º de Abril de 1909 á 31 de Marzo de 1910, á 48 253.100 quintales, en aumento de 7.732.350 quintales sobre la producción del año precedente; el aumento ha sido provocado en gran parte por la disolución del Sindicato. Las más grandes cantidades exportadas han sido: 15.415.900 quintales para el Reino Unido ó los puertos continentales; 12.794.800, para Alemania; 10.534 800, para los Estados Unidos; 1.647.100, para Francia; 1.518.200, para Holanda, y 2.287 100, para Bélgica.

El consumo mundial en 1909 ha sido de 44.483 250 quintales, contra 39.923.500 en 1908; el precio medio por quintal ha sido de 6 chelines 10 ¹/₈ peniques en 1909, contra 7 chelines 6 ¹/₂ peniques en 1908 y 8 chelines 7 ¹/₂ peniques en 1907.

ANUNCIOS OFICIALES

Altos Hornos de Vizcaya

PAGO DE DIVIDENDO

El Consejo de Administración de esta Sociedad, en virtud de las facultades que le confiere el art. 37 de los Estatutos, ha acordado distribuir un dividendo de 25 pesetas por acción á cuenta de los beneficios del año actual, quedando á cargo de la Sociedad el pago del impuesto de 3 por 100 sobre utilidades y del 1 por 1.000 de timbre de negociación que cobra el Estado, así como el de 2 por 100 creado por la Excm. Diputación de Vizcaya.

El referido dividendo se satisfará desde el día 1.º de Octubre próximo en las oficinas de la Sociedad en Bilbao á cambio del cupón núm. 17 de las acciones y mediante facturas duplicadas que se facilitarán en las mencionadas oficinas.

Bilbao, 17 de Septiembre de 1910.—*El Secretario del Consejo de Administración, GUILLERMO DE IPIÑA.*

Junta de Obras del Puerto de Bilbao

En la subasta de 1.600 obligaciones del 5.º empréstito, celebrada en este día, se han presentado 40 pliegos conteniendo un pedido de 3 025 obligaciones, y habiendo habido propuestas por 1.425 á tipos mayores de 99 por 100, fueron éstas admitidas desde luego, prorrateándose las 175 restantes, hasta completar el número de 1.600, entre los proponentes al expresado tipo de 99 por 100, de acuerdo con la condición 8.ª de la subasta.

Lo que se anuncia al público para conocimiento de los interesados, advirtiéndole que, según determina la condición 4.ª de la subasta, los señores suscriptores deberán hacer efectivo en el Banco de Bilbao el importe de las obligaciones que se le ha adjudicado, en un plazo que vence el 23 del actual, haciéndoseles en el acto entrega de los títulos correspondientes.

Bilbao, 15 de Septiembre de 1910 —*El Presidente, RAMÓN DE LA SOTA.*

Boletín Minero

Fletes de mineral

Newcastle on Tyne

15 de Septiembre de 1910

- Almería á Newport, 5/3
- Almería á West Hartlepool; 5/10 ½
- Huelva á Bristol, 7/-
- Cartagena á Maryport, 7/-
- Cartagena á Newport, 5/9.
- Almería á Glasgow, 6/3

Fletes de carbones (para hulla por tonelada)

Bilbao	5-0	Villanueva	8-0
Santander	5-6	Palamós	8-6
Barcelona	6-6	San Feliú de Guixols	8-6
Tarragona	7-0		

Precios de carbones en Newcastle

S. D.

Hulla de calidad. 1.ª	á 10-6	toneladas.
» de 2.ª »	á 9-6	»
» de 3.ª »	á 8-9	»
Fragua superior.	á 10-0	»
Coke de 1.ª calidad	á 18-0	»
» de 2.ª »	á 17-0	»
» de 3.ª »	á 16-0	»

PLOMOS. — Hoy los desplastados extranjeros valen de £ 12-10-0 á £ 12-11-3 y los ingleses de £ 12-12-6 á £ 12-15-0 por 1016 kilogramos.

Los argentíferos á £ 12-10-7 ½

LA PLATA FINA.—Disponible á 26 3/8 peniques.—Entrega á dos meses á 26 1/2 peniques.—Todo por onza inglesa.

Remitido por los Sres. Chivers y Fraser

Cotización de hierro en Glasgow

Según despachos recibidos por el Círculo Minero de Bilbao

Septiembre 12	Escocia	49/2	Hematites	65/9
» 13	»	49/4	»	65/6
» 14	»	49/3	»	65/3
» 15	»	49/3	»	65/-
» 16	»	49/3	»	65/-

Carbones

En Asturias

Sobre vagón en las minas. A bordo en Gijón ó Avilés 3 pesetas más.	Cribados	22 pesetas.
	Galletas lavadas.	20 »
	Granzas lavadas.	18 »
	Menudos lavados secos.	14 á 16
	Id. id. fraguas y para cok.	15 á 17
	Mezclas para gas	16 á 18
Puertollano en vagón, por contrata	Cribado.	17 »
	Granadillo lavado especial.	14 »
	Avellanas lavadas	12 »
	Menudo	7 »
León sobre vagón.	Galletas lavadas.	21 »
	Menudo lavado	14 »
Cok.—Gijón ó Avilés á bordo		25 á 28
» Bélmez de 1.ª		40 »

Hierro

BILBAO.—Campanil de 1.ª tonelada ing. f. á b.	13 á 14 sch.
» Campanil de 2.ª	12 á 13 »
» Rubio de 1.ª	11 á 12 »
» Rubio de 2.ª	10 á 11 »
» Carbonato de 1.ª	13 á 14 »
» Carbonato de 2.ª	12 á 13 »

Plomo

CARTAGENA.—En barras	46 kilos	Ptas. 13,625
» Sulfuros Linares 78 %	»	9,47
» Carbonatos del 50 %	»	5,50
LINARES.—Alcohol de hoja	ptas. 14,00	quintal
» Sulfuro 75 por 100	»	8,25 á 8,75
» Carbonatos 50 por 100	»	4,00 á 5,00
PARIS.—Español en barras, 100 kilos	francos	38,25
MARSELLA.—Primera fusión, 100 kilos	»	34,50 á 35,00
» Segunda	»	33,50 á 34,00
LONDRES.—Español sin plata	£	12 09-11 ½
NEWCASTLE.—Español más de 40 á 80 onzas.	£	12-11-10 ½

Mercado de Londres

TELEGRAMAS DE LOS SRES. THOMAS MORRISON Y COMPAÑIA

	Día 12	Día 13	Día 14	Día 15	Día 16
Cobre.—Standard	55-08-9	55-01-3	55-03-9	54-17-8	54-16-3
» 3 meses	58-03-9	58-10-3	55-18-9	55-12-6	55-11-3
» Best Selected	00-00-0	00-00-0	00-00-0	00-00-0	00-00-0
Estañó del Estrecho	188-00-0	180-10-0	187-00-0	189-10-0	180-00-0
» 3 meses	159-05-0	158-05-0	157-50-0	153-00-0	155-07-8
» Ingleses.—Lingotes	158-00-0	157-00-0	157-00-0	157-65-0	157-00-0
» —Barritas	159-00-0	158-00-0	158-00-0	158-05-0	158-00-0
Plomo Español	12-10-0	12-00-0	12-10-0	12-12-6	12-18-9
Hierro.—Escocés.—Warrant	55/04	55/04	55/03	55/03	54/04
» Middlesbro.	49/04	49/04	49/03	49/03	49/04
» Hematites	63/09	65/06	65/01	64/10	64/10
Acciones Rio-Tinto	67-17-6	67-12-6	67-17-6	67-05-0	67-05-0
» Tharsis	5-10-0	5-10-0	5-10-0	5-10-0	5-10-0
Plata	24-3/8	24-7/16	24-1/2	24-9/16	24-1/2
Exterior Español	93-1/2	93-1/2	93-1/2	93-1/2	93-1/2
Cambio á 3 m/f	00-0/0	00-0/0	00-0/0	00-0/0	00-0/0
Regulo de antimonio	32-00-00	32-00-00	32-00-00	31-00-00	31-00-00

Valores negociados en Bolsa.—Cotizaciones de la semana

Table with columns: Titulo de la empresa, Fecha de la operacion, Capital millares de Pesetas, Valor de cada titulo, Dividendo, OBLIGACIONES, Capital Ptas., Interes, Ultima cotizacion. Includes sub-sections for Acciones, Ferrocarriles, Navieras, Metalurgicas, Minas, and Bolsas de Madrid, Barcelona, and Paris.

Resumen: Fondos públicos, 129 750; Acciones, 293 850. Obligaciones, 25.000 Total 448.600 Libras, 16.001. Francos, 241.151. Marcos, 0.000.

Buques entrados desde el 10 al 16 de Septiembre 1910

IMPORTACION

Núm. de ord.	Día	Paellón	Nombre del buque	Tons. de reg.	CAPITAN	Kilogramos de carbón	Kilgrs. de bacalao	Kilogramos de carga total	Procedencia	Consignatario ó corredor
SUMAS ANTERIORES.						313930481	6282822	435856992		
1122	10	Español	Alvarado	649	J. Pi Ferrer	»	2512	227099	Hamburgo	H. de Azqueta
1123	»	»	Bartolo	1653	M. Lemes	»	»	7194	Newcastle	Hijos de Astigarraga
1124	»	Noruego	Ripa	249	J. Joeger	»	295717	295717	Christianund	Andrés Amland
1125	»	Español	Elantsobe	1451	L. Ispizua	3382690	»	3382690	Newcastle	Sota y Aznar
1126	»	Alemán	Westerwald	2390	H. Hanssen	»	»	524760	México	E. Couto y Compañía
Tdo.	11	Español	María Mercedes	122	B. Fernández	»	»	52698	Polón y escalas	Francisco García
1127	»	Inglés	Lategrove	760	A. M. Arthurs	»	»	»	Burdeos	Macleod y Compañía
1128	12	Alemán	Helios	473	C. Schwarz	»	»	364791	Amberes	L. Hoppe y Compañía
1129	»	»	Dania	2470	J. Bonath	»	»	»	Hamburgo	E. Couto y Compañía
1130	13	Holandés	Rhenania	787	H. J. H. Tinga	»	»	471645	Rotterdam	E. de Arriaga y Compañía
1131	»	Español	Alu-Mendi	1314	E. Meaurio	2943500	»	3071044	Newcastle	Sota y Aznar
1132	14	»	Malaespera	1280	E. Allica	»	»	»	Burdeos	José Picaza
Tdo.	»	»	Cabo Toriñana	789	J. L. Gutiérrez	»	»	30950	Santos y Génova	Bergé y Compañía
1133	»	»	Oiz-Mendi	1312	Q. Uralde	2999220	»	3101228	Newcastle	Sota y Aznar
1134	»	Inglés	Saxon	996	J. Wood	»	»	»	Bayona	Miguel P. Ferrer
1135	15	Uruguayo	Horacio	1401	J. B. Zubieta	»	»	»	Burdeos	Idem
1136	16	Noruego	Bogstad	939	F. Evensen	»	»	»	S. Nazaire	Martyn, Martyn y C. ^a
TOTALES . . .						323255891	6581051	447386808		

CABOTAJE

Núm. de orden	Día	Aparejo	Nombre del buque	Tons. de reg.	CAPITAN	Kilogramos de carbón	Kilgrs. de cemento	Kilgrs. de vino	Kilogramos de carga total	Procedencia	Consignatario ó corredor
S. ANTERIORES.						184228715	3767450	19105519	273411873		
1005	10	Vapor	Apolo	2990	T. Basterrechea	»	»	»	6394500	Garrucha	Sota y Aznar
1006	»	»	Felisa	676	L. Barrosa	»	»	»	105125	Barcelona y esc.	Viuda de Vicuña
1007	»	»	Turón	783	A. Pereda	1567400	»	»	1567400	S. E. de Pravia	Chávarri y Compañía
1008	»	»	Unión Hullera	282	F. N. Junquera	500000	»	»	500000	Gijón	Ignacio Abaitua
1009	11	»	María Mercedes	122	B. Fernández	»	»	»	2417	Rivadeo	Francisco García
1010	»	»	Anboto Mendi	1246	I. San José	»	»	»	3146500	Garrucha	Sota y Aznar
1011	»	»	Dolores	71	J. A. Iraundegui	»	117300	»	117300	Zumaya	Hijos de Astigarraga
1012	»	»	María Clotilde	30	B. López	»	»	»	»	Santander	Francisco García
1013	»	Balandra	Simón	28	E. Anduiza	»	»	»	»	Bermeo	E. de Arriaga y Compañía
1014	»	»	Concha	24	S. Astrálaraga	»	»	»	»	Idem	H. de Azqueta
1015	12	Vapor	Aurora	351	M. Echevarría	»	»	»	920000	Santander	J. y J. de Goyoaga
1016	»	»	Santoña	36	D. Urquiza	»	»	»	60000	Castro Urdiales	E. de Arriaga y Compañía
1017	»	Goleta	Piedad	78	G. Chopitea	»	»	»	»	Deva	Viuda de Vicuña
1018	13	Balandra	Nueva Unión	20	S. Badiola	»	»	»	»	Lequeitio	E. de Arriaga y Compañía
1019	»	»	San Pedro	30	P. Egurrola	»	»	»	»	Idem	Viuda de Vicuña
1020	»	Vapor	María Magdalena	75	F. Perez	»	»	»	»	San Sebastián	Francisco García
1021	»	»	Cabo Blanco	1857	M. Eguiguren	»	»	91082	339008	Barcelona y esc.	Bergé y Compañía
1022	14	»	Bias	19	F. Larranaga	»	»	»	250000	Castro Urdiales	Bias Otero y Compañía
1023	»	Pallebot	María Teresa	65	R. Aguirrezabalaga	140000	»	»	140000	Gijón	Viuda de Vicuña
1024	»	Vapor	Emanuel	670	A. Andersen	»	»	»	»	Santander	Viuda de Salvadegoitia
1025	»	»	Cabo Toriñana	789	J. L. Gutiérrez	»	»	»	401093	Barcelona y esc.	Bergé y Compañía
1026	15	»	Cabo Espartel	800	J. F. de la Riva	»	»	331812	331812	Alicante	Idem
1027	»	Goleta	Requejada	72	J. Aizpurua	»	»	»	100000	Castro Urdiales	Portillo, Ibáñez y C. ^a
1028	»	Vapor	María Cruz	85	M. Suárez	»	»	»	7500	Vivero	Francisco García
1029	»	Balandra	María Luisa	66	J. Arrinda	150000	»	»	150000	Gijón	Viuda de Vicuña
1030	16	»	San Antonio	80	B. Fernández	150000	»	»	150000	Idem	Idem
1031	»	Vapor	Santoña	36	D. Urquiza	»	»	»	64240	Castro Urdiales	E. de Arriaga y Comp. ^a
1032	»	Balandra	Carmen Angeles	28	B. Bengochea	»	»	»	14500	Lequeitio	Idem
1033	»	»	Gurrucha	20	G. Acarregui	»	»	»	6200	Idem	Viuda de Vicuña
TOTALES . . .						186736115	3884750	19528413	288179466		

El paro en las minas

Poco difieren nuestras impresiones de la última semana con las que experimentamos al cerrar el presente número.

Nuestros lectores tendrán seguramente conocimiento por los periódicos diarios de los diversos incidentes á que ha dado lugar la huelga.

Nosotros, por las especiales circunstancias de esta Revista, agena por completo á toda lucha que no sea la noble por el engrandecimiento de esta región y de toda España, sólo exponemos en nuestras columnas un somero extracto de los acontecimientos.

Estas son las razones que nos imposibilitan de constituirnos parte en el litigio. Todas nuestras advertencias, y cuanto durante

el curso de la huelga hemos manifestado, solamente han tendido á recomendar la paz y el orden; á hacer que se respetase el derecho de todos y á poner de nuestra parte cuanto fuera posible para que la normalidad se restableciera.

Por de pronto, y éste es un buen sistema, han comenzado á salir de nuestro puerto algunos cargamentos de mineral, al cabo de dos meses de completa paralización.

Juzgamos finalmente, que el asunto tiende á una favorable resolución y así lo esperamos en bien de todos: cada día asiste mayor número de trabajadores á las minas y no dudamos que durante el mes actual se solucionará el conflicto,

Buques salidos desde el 10 al 16 de Septiembre 1910

EXPORTACION

Núm. de ord.	Día	Nombre del buque	Tons de reg.	Kilgrs. de mineral	Kilgrs. de lingote	Kilgrs. de vino común	Kilgrs. de carga general	CARGADOR	Destino	Cargadores	NOMBRE DE LA MINA
S. ANTERIORES				1976841740	20523610	7293260	25409227				
1092	10	Coruña.....	519	»	»	235	»	Salió en lastre	Bayona	Lastre	(Provisiones)
1093	»	Lucero.....	404	»	»	422	»	Idem	Idem	Idem	(Idem)
1094	»	Constantia ..	1888	»	»	»	»	Sigue de tránsito	Hago. esc.	P. Exterior	(General de tránsito)
1095	12	ntonio	1438	»	»	»	»	Salió en lastre	Cardiff	Lastre	(Lastre)
1096	»	Westerwald ..	2390	»	»	»	»	Sigue de tránsito	Hago. esc.	P. Exterior	(General de tránsito)
1097	13	Oiz.....	1077	»	»	1296	»	Salió en lastre	Cardiff	Lastre	(Provisiones)
1098	»	Alvarado.....	649	»	»	3600	»	V Echeverría y Hermano	Londres	Uribitarte	(Vía Santander)
1099	»	Dania.....	2470	»	»	80332	87683	E Couto y Compañía	Veracy esc.	P. Exterior	(27 pasajeros)
1100	14	Rivas.	1781	3305400	»	1628	1245	J. M. de las Rivas	Jarrow	Triano	Unión y Amistosa
1101	15	Ripa.....	249	»	»	1946	»	Sa ió en lastre	Troon	Lastre	(Provisiones)
1102	»	Ural.....	1293	»	»	4690	1093	Idem	Cardiff	Idem	Idem
1193	»	Helios.....	470	»	»	46168	98c8	L. Hoppe y Compañía	Amberes	Uribitarte	(Vía Santander)
1194	»	Uriarte núm. 4	1395	3332500	»	583	196	Macleod y Compañía	Middlesbro	Triano	Aur. B. Est. Bil. Cna. Esp. B Fort.
1195	»	Ollargan.....	1333	3302770	»	1215	403	Portillo, Ibáñez y U.	Rotterdam	Cadagua	Malaespera
TOTALES.				1986782410	20523610	7435375	25509655				

CABOTAJE

Núm. de ord.	Día	Nombre del buque	Kilgrs. de mineral	Kilgrs. de lingote	Kilgrs. de hierro y acero	Kilgrs. de hojalata	Kilgrs. de tubos	Kilgrs. de alambre	Kilgrs. de harina	Kilgrs. de vino	Kilgrs. de carga total	Destino	Cargadores
S. ANTERIORES			27104840	12816948	55270120	7016340	1345773	879026	2910585	1625396	147503226		
1036	10	Rosario	»	»	»	»	»	»	»	»	9000	San Sebastián	J. Urrosolo
1037	»	Cabo Palos	»	20000	450250	72450	1038	24040	36200	13228	789017	Barcelona y esc	Altos Hornos y otros
1038	»	Cabo Ortegal....	»	»	»	»	»	»	»	»	86740	»	Varios
1039	»	Santoña.....	»	2000	»	»	»	»	»	16160	26660	astro Urdiales	Idem
1040	»	María Magdalena.	»	3000	35089	2600	»	»	»	»	61789	Pasajes, S. Seb.	Idem
1041	»	Requejada.....	»	»	»	»	»	»	»	»	»	astro Urdiales	Lastre
1042	11	Velázquez.....	»	»	»	»	»	»	»	»	700	Santander	H. de Azqueta
1043	»	Maroon.....	»	»	»	»	»	»	»	»	»	astro Urdiales	Lastre
1044	»	Plencia.....	»	»	»	»	»	»	»	»	»	Garrucha	Idem
1045	»	Cifuentes.....	»	»	»	»	»	»	»	»	4859	Gijón	S. Gral. Ind.ª y C.º
1046	»	Olazarri.....	»	»	»	»	»	»	»	»	»	Rivadeo	astre
1047	12	María Pilar.....	»	»	200	»	»	500	2010	2010	97317	Gijón y escalas	Varios
1048	»	Cabo Cullera....	»	255000	966377	81540	23519	32673	8050	8582	1472848	Barcelona y esc	Altos Hornos y otros
1049	»	Turón.....	»	»	»	»	»	»	»	»	»	S. E. de Pravia	Lastre
1050	»	Carmen.....	»	»	1448	»	»	»	»	»	478448	Barcelona y esc.	Varios
1051	»	Dolores.....	»	»	»	»	»	»	»	»	»	Zumaya	Lastre
1052	13	María Gertrudis..	»	»	»	900	»	4500	18560	70698	70698	Rivadeo y escal	Varios
1053	»	Cabo Prior.....	»	»	»	»	»	»	»	»	47600	Alicante	Idem
1054	»	Rita.....	»	»	»	»	»	»	»	»	»	Santander	General de tránsito
1055	»	Chorrocha.....	»	»	150	»	»	4000	3080	9934	9934	Lequeitio	Varios
1056	»	Churruca.....	»	»	»	»	»	5000	1200	16221	16221	Idem	Idem
1057	»	Unión núm 2....	»	»	»	»	»	»	1100	7936	7936	Idem	Idem
1058	»	lvarado.....	»	»	»	»	»	»	»	642	642	Vigo	A. Garmendia
1059	»	Maliaño.....	»	»	»	»	»	»	»	»	»	Castro Urdiales	Lastre
1060	14	Manolo.....	»	»	»	»	»	»	»	»	11030	Luarca	Cementos Portland
1061	»	Lalen-Mendi....	»	»	»	»	»	»	»	»	»	Garrucha	Lastre
1062	»	Amalia.....	»	»	»	»	»	»	»	20000	20000	Zumaya	M. haus
1063	»	Santoña.....	»	»	»	»	»	»	»	»	»	Castro Urdiales	Lastre
1064	15	Uiérvana.....	»	»	»	»	»	»	»	»	»	Idem	Idem
1065	»	Aurora.....	»	»	»	»	»	»	»	»	»	Santander	Idem
1066	»	Unión Hullera...	»	»	»	»	»	»	»	»	»	Gijón	Idem
1067	16	Elantsobe.....	»	»	»	»	»	»	»	»	»	Garrucha	Idem
1068	»	Anboto-Mendi...	»	»	»	»	»	»	»	»	»	Pasajes	Idem
TOTALES.			27104840	13096498	56723634	7173830	1370330	935739	2968835	1689316	150716665		

Mineral embarcado durante la semana: Para el extranjero, 9.940.670 k. Cabotaje, 000.000 k. Total 9.940.670 k.

Más proyectos de Hacienda

El Sr. Cobián sigue preparando nuevos proyectos para presentar á las Cortes cuando éstas reanuden sus tareas.

Tiene ya ultimado el de Administración y Contabilidad, que es vastísimo; en él hay un título que se refiere á la prescripción y caducidad de deudas, estableciéndose la del capital á los treinta años y la de los intereses á los cinco.

La ley de empleados está también terminada, y ha sido redactada por el mismo Ministro.

A la vez prepara la del Banco de España, para empezar las conferencias dentro de poco con el Consejo del establecimiento, y la reforma de los servicios en la Caja de Depósitos y Deudas; en esta última se hace obligatoria la conversión de las cargas de justicia.

El empréstito del año 1873, de 175 millones de pesetas caducará por medio de otro proyecto.

Se crea una nueva Deuda sin interés y amortizable por subastas, y no por sorteos, para los intereses de las Corporaciones.

Puerto de Cartagena

EMBARQUE DE MINERALES Y METALES HASTA EL 10 DE SEPTIEMBRE

Mineral de hierro	303.358,7
Para Jarrow, Barrington y Holt	3.605
TOTAL.	306.963,7
Mineral de zinc	63.726
Para Stettin, L. Canthal y Compañía, blenda.	1.000
Para Swansea, H. G. Ridgway y C. ^a , blenda.	500
TOTAL.	65.226

Plomo en barras

421.686 barras 26.202.803 kilogramos
6.000 » 400.000 » desplatado, á Genova.
975 » 65.000 » ídem, á Marsella.

428.661 barras 26.667.803 kilogramos

Junta Sindical del Colegio de Agentes de Cambio y Bolsa

Esta Junta Sindical en sesión del 15 de Septiembre ha señalado para la liquidación por diferencias de las operaciones á plazo en curso, de valores admitidos á Contratación oficial en Bolsa, los CAMBIOS MEDIOS siguientes:

ACCIONES DE LA SDAD. ARGENTIFERA	
ALMAGRERA	á 11,50 %
ACCIONES DE LA SDAD. MINAS DE CALA.	
ID. ID. MINAS DE IRUN Y LESACA.	á 130 »
ID. ID. MINERA DE VILLAÓDRID.	á 118 »
ID. ID. COLLADO DEL LOBO.	á 134 »
ID. ID. HULLERAS DE SABERO Y ANEXAS.	á 87 »
ID. ID. UNIÓN RESINERA ESPAÑOLA	á 90 »
ID. DE LA COMP ^a DE LOS FERROCARRILES DE LA ROBLA.	á 54 »
ID. CREDITO DE LA UNION MINERA	á 620 »
ID. DEL BANCO DE VIZCAYA.	á 432 »
ID. BANCO ESPAÑOL RIO LA PLATA	á 568 pts

Puerto de Castro-Urdiales

Mineral exportado hasta el 12 de Septiembre de 1910
(REMITIDO POR LOS SRES. PORTILLO, IBÁÑEZ Y COMPAÑIA)

BUQUES	DESTINO	Toneladas	CARGADORES
SUMA ANTERIOR.		403 307	
Westwood	Middlesbro	2.100	Dicido Iron Ore
Abanto	Rotterdam	2.343	C. ^a Minera de Setares
Mar Báltico	Idem	3.200	Dicido Iron Ore
Baracaldo	Glasgow	1.630	C. ^a Minera de Setares
Obsidian	Middlesbro	902	Colina R. Palacio
TOTAL.		413.482 toneladas.	

Información marítima

Importación

Buques entrados hasta el 16 de Septiembre de 1910

Vapor español CABO CORONA. Transbordo del vapor «Grao» De Génova: 30 barriles 7.939 k extracto tintóreo, á la orden.
Vapor español RIFA. De Liverpool: 81 sacos 53.8 0 k lingote de hierro, 6 piezas 9.376 k cilindros de hierro, Altos Hornos de Vizcaya; 14 cajas 1.488 k tubos de latón, Sociedad Minera de Villao-drid; 2 cajas 1.704 k tubos de cobre Compañía Euskalduna; 1 caja 37 k remos de madera y escalamera de hierro, J. Bilbao Goyoaga y Hermano; 5 rollos 360 k hules, 386 cascós 2 45 k pintura, 1 caja 18 kilos cepillería, 1 caja 26 k pape es impresos, 1 caja 243 k ferre-teria, 1 caja 352 k hules, 2 barricas 414 k ferreteria, 2 cajas 178 kilos maquinaria, 1 huacal 266 k loza sanitaria, 2 barriles 396 kilos grasa, 4 cajas 116 k acero en barras, 3 cajas 39 k limas de acero, 1 caja 102 k cuchillos para maquinaria, 1 caja 71 k alambre y he-rramientas de acero, 2 cajas 491 k tubos de latón, 1 caja 31 k poleas de hierro y ruedas de barro, 2 bultos 542 k acero, 1 caja 140 k teji-dos, 1 caja 249 k hilo de lino, 1 caja 5 k muestras, 3 cajas 126 kilos cajas para dinero, 2 cajas 293 k matamoscas, 1 caja 105 k muestras de hules, A. Conrad y Compañía; 3 cajas 1.728 k tubos de latón, F. O. de Bilbao á Portugalete; 1 caja 57 k maquinaria, Cristalería Española; 2 atados 181 k bombas de hierro, 2 jaulas 444 k loza sa-nitaria, Fatrás Hermanos; 2 cajas 661 k válvulas para maquinaria, 1 caja 57 k tornillos y tuercas, 40 sacos 2.100 k amianto en polvo, Babcock y Wilcox; 20 atados 1.832 k tubos de hierro, 2 bultos 112 kilos maquinaria, 508 atados 25.030 k chapas de hierro, 42 piezas 2.084 k hierro en barras, 10 piezas 278 k cilindros de hierro, 3 cas-cos 462 k pintura, 6 atados 313 k acero, 2 cajas 151 k herramientas, 1 fardo 36 k tejidos de lana, 3 cajas 786 k utensilios agrícolas, 4 cajas 608 k nácar sin labrar, 2 cajas 36 k ferreteria, 1 caja 23 kilos ventilador eléctrico, 1 caja 26 k cerraduras, Y-nke Hermanos; 1 caja 217 k tejidos, Viuda de F. Pérez Yarza; 25 bultos 1.317 kilos acero en barras, 1 caja 52 k papel de música, Guevara y Compañía; 1 caja 28 k tejidos, Viuda é Hijos de J. Lozano; 1 casco 88 kilos porcelana, La Cocina Bilbaina; 16 cascós 12.258 k aceite de palma, 5 piezas 7.408 k cilindros de hierro, La Basconia; 2 cajas 440 k teji-dos, A. Uriarte; 1 caja 135 k cuero, 2 cajas 330 k arribetes de cobre, A. Talasac; 1 caja 1 8 k tejidos algodón, A. García y Hermano; 3 piezas 392 k depósitos de acero, 2 jaulas 267 k calderas de hierro, 117 piezas 1.234 k tubos de hierro, Miguel y Felipe; 1 pieza 1.433 kilos acero fundido bruto, Alambres del Cadegua; 3 bultos 423 kilos tejidos y felpas, Hijos de D. Martínez; 1 casco 438 k loza, J. M. Amézaga; 94 395 kilos ladrillos refractarios, Compañía Orconera; 1 caja 200 k borra de seda, Agencia Central de las Hilaturas; 20 fardos 1.015 k bacalao, Hijos de J. E. Rochelt; 64 piezas 813 k ino-doros de loza, 27 barricas 3.078 k azulej. s. L. O. de Urbins; 1 jaula 209 k loza sanitaria, I. Ituarte; 53 bultos 686 k jabón y perfumería, Lizárraga y Compañía; 5 bultos 1099 k piezas de acero, A. T. Sipi-son; 10 barriles 1.372 k borax, Barandiarán y Compañía; 5 cajas 2.635 k soportes de hierro, 8 piezas 556 k cucharas de id., Arsenio Alonso; 3 cajas 719 k ferreteria, 23 bultos 1.107 k acero en barras, A. Taubmann; 1 caja 101 k instrumentos científicos, Valluerca Hermanos; 3 jaulas 765 k loza, M. Solanas; 3 jaulas 693 k idem, 3 bultos 230 k ferreteria y vidrio, F. Azpeitia; 8 bultos 411 k hules Rica Hermanos; 51 fardo 1.567 k hules, 6 cascós 1.748 k limas y herramientas, Hijos de L. Yohn y Compañía; 1 caja 37 k te, Her-nández, Mendirichaga y Compañía; 2 cajas 348 k tejidos, M. Igle-sias; 2 barricas 750 k porcelana, Real de Asúa y Compañía; 10 bul-tos 1.633 k maquinaria, Garteiz Hermanos, Yermo y Compañía; 1 caja 20 k ancla de hierro, E. G. Careaga; 11 bultos 231 k pintura, B. Otero, Pasajes; 30 piezas 1.965 k placas de cobre, T. Morrison y Compañía; 8 bultos 1.598 k alfombras y tejidos, L. Castillo y Com-pañía; 96 fardos 4.800 k bacalao, B. Santibañes; 45 fardos 2.250 kilos

idem, M. Azaola; 40 fardos 2 000 k idem, Zabala y Aguirre; 200 fardos 10.160 k id., Diez y Senosiain; 1 caja 80 k tejidos, 2 fardos 174 kilos papel empaque, G. Poirier; 499 piezas 2.750 k tubos cobre viejos, 61 piezas 897 k tubos de latón, 6 cascotes 1.504 k crisoles plumbagina, Earle, Bourne y Compañía; 4 jaulas 978 k fieltro, 1 pieza 567 k cable de acero, Amann y Gana; 63 bultos 5.171 kilos ferretería, Erice y Mariscal; 1 caja 12 k gato de hierro, 1 caja 627 kilos maquinaria agrícola, 1 caja 89 k tubos de vidrio, 3 piezas 226 kilos tubos de hierro, 1 pieza 3 k barra de id., Sheldon, Goenaga y Compañía; 2 cajas 786 k maquinaria, A. Vidaurrázaga; 1 caja 21 kilos muestras de linoleum, Martínez y Otero; 20 fardos 1.014 kilos bacalao, J. M. Carrasco; 10 fardos 500 k id., Hijo de P. Basterra; 702 fardos 37.051 k id., 107 sacos 10.217 k sulfato amoníaco, 2 cajas 408 k maquinaria, 1 fardo 88 k cuerdas, 50 sacos 2.376 k extracto para curtir, 383 atados 13.233 k y 78 piezas 5.664 k tubos de hierro, 1 caja 20 k maquinaria, 101 cascotes 5 943 k brea mineral, 1 caja 13 kilos piezas para motor, 3 cajas 616 k maquinaria, 3 cascotes 992 kilos muriato amoníaco, 1 cascote 276 k sulfato amoníaco, 2 fardos 517 kilos desperdicios de algodón, 216 sacos 20 736 k sulfato amoníaco, 1 caja 718 k maquinaria, 1 caja 162 k artículos de hierro, madera, etcétera, 1 caja 113 k tubos de estaño, 1 caja 58 k soldadura de latón, 30 latas 1.141 k dextrina, 127 sacos 12.699 k superfosfato cal, 11 sacos 1.072 k nitrato sosa, 15 sacos 1.522 k muriato potasa, 164 bultos 8.986 k tubos hierro y accesorios, 11 cajas 364 k ferretería, 26 barriles 5 070 k hierro fundido, 5 bultos 322 k piezas maquinaria, 2 bultos 9.642 k camión y remolque, 403 sacos 30.481 k escorias Thomas, á la orden.

Vapor alemán CONSTANTIA. De *Coatzacoalcos*: 329 sacos 32.900 kilos garbanzos, V. Zapatero; 223 sacos 22.300 k id., Longaray y Urquiza; 245 sacos 24.500 k id., Greaves y Arbaiza; 1.155 sacos 115.500 k id., I. Ubieta; 85 sacos 8.500 k id., á la orden.

De *Galve ton, Texas*: 15.690 sacos 1.573 078 k garbanzos, Hijo de P. Basterra; 1.598 sacos 159.800 k id., Simón-Martínez y Córdoba; 202 sacos 20 200 k id., Greaves y Arbaiza; 500 sacos 50 000 kilos idem, V. Zapatero; 1.300 sacos 130.000 k id., J. M. Paredes.

Vapor noruego CORUNA. De *Sundsvall y escalas*: 4.400 fardos 558.800 k pasta de madera, La Papelera Española.

Vapor español ALVARADO. De *Londres*: 2 cajas 303 k gorras, Bergé y Compañía; 4 cajas 426 k magnesia, Barandiarán y Compañía; 1 caja 47 k piezas maquinaria, Burt, Bouton y Haywood; 1 caja 55 k tejidos lana, 3 cajas 344 k tacones de goma, 1 cascote 200 kilos crisoles de plumbagina, 4 fardos 357 k esteras de coco, 11 bultos 1359 k colores, 1 caja 116 k tierras, 4 bultos 478 k barniz, 13 bultos 1.507 k pinturas, 1 cascote 57 k cola concentrada, 1 caja 140 kilos partes de maquinaria, A. Conrad y Compañía; 2 cajas 397 kilos barniz, 2 cajas 333 k papel continuo, 1 caja 117 k pintura esmalte, 36 bultos 3.889 k colores, 10 cajas 1.310 k y 52 barriles 10.996 k aceite, 1 caja 62 k papel lija, 1 caja 37 k quincalla, 30 cascotes 3.165 k albayalde, 20 cuñetes 1.080 k óxidos de plomo, 10 tambores 580 k silicato potasa, Yanke Hermanos; 1 caja 53 k cuero, 83 barriles 23.085 k betún refinado, 54 barriles 10.687 k y 155 sacos 10.170 k asfalto, 23 cajas 1.232 k betún y anuncios, 1 caja 38 kilos cepillos y almohadillas, R. Talasac; 1 caja 66 k juguetes, A. Matute; 1 caja 104 k jabón y perfumería, 10 cascotes 2.092 k plumbagina, Z. Andrés y Urzázaga; 1 caja 66 k tinta para aparato telegráfico, Ferrocarril de Galdames; 2 cascotes 621 k crisoles de plumbagina, 4 cascotes 912 k plumbagina, A. Taubmann; 1 caja 25 k objetos de madera, D. Martínez; 2 rollos 252 k cable de acero, 15 rollos 4.025 kilos cuerda de cañamo, A. Segarmínsaga; 1 caja 29 k roblones y piezas de maquinaria, El Material Industrial; 1 caja 7 k instrumento para telégrafo, A. B. Tonkin; 5 cajas 496 k placas fotográficas, M. Torcida Torre; 1 paquete 12 k arañón de cama, bañera y soporte de lona, 3 cajas 126 k escobas y material para cabaleariza, Rica Hermanos; 24 balas 917 k esponjas, A. Coronis; 1 caja 113 k té, J. López; 1 cascote 41 k objetos de barro, Embajador Alemán; 10 sacos 561 k pimiento, J. T. Uribe; 1 caja 151 k lana blanca, Canivell Hermanos; 19 cajas 2.875 k manufacturas de hierro, 3 fardos 324 k correas, Compañía Orconera; 2 cajas 317 k barniz, 2 cajas 75 k aparato para dentistas, G. Gutiérrez, 3 bultos 319 kilos equipajes y efectos usados, Real de Asia y Compañía; 1 caja 98 kilos papel y objetos de imprenta, La Gaceta del Norte; 12 bultos 594 k tinta, Artech y Zulaica; 10 balas 5 744 k pieles de vaca, 25 paquetes 45 622 k cables de acero 8 cajas 1.126 k barniz y colores, 46 bultos 2.512 k bacalao, 7 bultos 1.025 k barniz, 7 bultos 596 kilos pintura, 10 cajas 280 k maquinaria, 1 caja 27 k máquina de escribir, 1 caja 98 k contadores de agua, 4 cajas 890 k papel, 3 cajas 492 kilos barniz, á la orden.

De *Amberes*: 9 cajas 1 554 k pernos, Hijos de L. Yohn y Compañía; 9 cajas 2.045 k id., Arechavaleta y Richter; 4 bultos 310 kilos barras de acero, 260 bultos 14.562 k acero en barras, 359 k ferretería y 184 k horcas, 6 cajas 568 k barricas y jarros de chapa, Yanke Hermanos; 75 piezas 9.900 k barras, Chavarri, Petremont y Compañía; 1 pieza 136 k barra de acero, Pradera Hermanos y Compañía; 12 paquetes 256 k horcas, 65 cajas 14.220 k tirafondos, Erice y Mariscal; 4 cajas 817 k vidrios planos, Delclaux y Compañía; 17 barricas 7.326 k mortero refractario, La Basconia; 282 sacos 11.390 k hilaza de yute, P. Sabas; 4 piezas 556 k chapas de hierro, P. Llona y Compañía; 8 cajas 1.486 k tubos de hierro, Artech y Zulaica; 1 barril 150 k horcas, 273 bultos 12.932 k chapas de hierro, 5 bultos 415 k ferretería, á la orden.

Vapor español BARTOLO. De *Newcastle*: 3 bultos 7.194 k caldera y accesorios, Hijos de Astigarraga.

Vapor noruego IPA. De *Christiansund*: 168.830 k bacalao, Viuda de H. Lund y Clausen; 39.000 k id., Hijo de P. Basterra.

De *Aal sund*: 57.887 k bacalao, Greaves y Arbaiza; 10.000 kilos idem, Viuda de H. Lund y Clausen; 20.000 k id., Hijo de P. Basterra.

Vapor español ELANTSOBE. De *Newcastle*: 3.382.690 k carbón, Altos Hornos de Vizcaya.

Vapor alemán WESTERWALD. De *Tampico*: 200 sacos 20.200 kilos garbanzos, C. Palacio y Hermanos; 632 sacos 63.832 k idem, Greaves y Arbaiza; 631 sacos 63.731 k id., V. Zapatero.

De *Coatzacoalcos*: 400 sacos 40 000 k garbanzos, Simón-Martínez y Córdoba; 849 sacos 84 900 k id., J. M. Paredes; 743 sacos 74.300 kilos id., Greaves y Arbaiza; 1.241 sacos 124.100 k id., I. Ubieta; 464 sacos 46.400 k id., á la orden.

Vapor español MARIA MERCEDES. Transbordo del vapor «Pérou» De *Colón*: 50 sacos 3.496 k cacao, F. Lezana de González; 206 sacos 14 188 k id., V. Urigüen; 200 sacos 16.500 k café, á la orden.

De *Carúpano*: 25 sacos 1.750 k cacao, F. Izaguirre y Compañía; 25 sacos 1.750 k id., M. Zuricalday; 50 sacos 3.500 k id., V. Urigüen.

De *La Guaira*: 16 sacos 800 k cacao, P. Martín y Hermano; 147 sacos 9.298 k id., Hijos de Zuricalday; 21 sacos 1.416 k id., J. T. Uribe.

Vapor alemán HELIOS. De *Amberes*: 200 sacos 10.000 k yeso, Cristalería Española; 125 bultos 8.600 k radiadores de hierro, 18 bultos 3.311 k calderas de id., 2 balas 222 k papeles pintados, Viuda de E. Betsellere y Compañía; 2 barriles 328 k ferretería, L. Acha; 24 piezas 2.122 k radiadores de hierro, Viuda de F. Pérez Yarza; 13 barriles 1.375 k clavos, 5 bultos 208 k tela encerada, 22 cajas 2.100 k cerveza, A. Conrad y Compañía; 1 pieza 93 k radiadores de hierro, 15 barriles 3.080 k aceite mineral, J. Hoppe y Compañía; 4 cajas 1.004 k escarpas de hierro, Orenstein y Koppel-Arthur Koppel; 297 bultos 18.807 k tubos, Sociedad Tubos Forjados; 14 balas 573 k tela encerada, Rica Hermanos; 10 barriles 1.125 kilos óxido de zinc, Barandiarán y Compañía; 12 cascotes 650 k hierro, J. Schumann; 15 barriles 3 041 k alquitrán, R. Rochelt é Hijos; 30 barriles 6.130 k aceite lubricante, L. Otero; 1 caja 115 k papel sensible, Viuda de J. C. de Gorbea; 1 caja 75 k anuncios, Lizárraga y Compañía; 10 tambores 244 k aceite de linaza, 1 caja 62 k idem, 3 barriles 635 k colores preparados, Sociedad Basaldúa; 75 piezas 3.306 k ejes, Urizar y Aldecoa; 16 piezas 930 k y caja 85 k cabrias y accesorios, El Material Industrial; 161 sacos 7.831 k hilazas de yute, P. Sabas; 200 barriles 36 000 k cemento, L. Castillo y Compañía; 2 cajas 231 k piezas de máquinas, 1 caja 140 k papel, J. Caballero; 92 bultos 8.865 k maquinaria, Garteiz Hermanos, Yermo y Compañía; 518 cajas 60 538 k productos químicos, Administrador de la Aduana; 19 bultos 3 202 k papel, cartón y sobres, 16 barriles 1.689 k clavos, R. Talasac; 10.000 k mineral crómico, Altos Hornos de Vizcaya; 6 balas 748 k papel, 6 bultos 6.654 k caldera y accesorios, 5 cajas 403 k material eléctrico, 82 bultos 1.731 k quesos, 9 balas 1.330 k papeles pintados, 25 barriles 5 088 k aceite lubricante, 50 balas 1.971 k miraguano, 38 atados 161 k material eléctrico, 4 cajas 511 k molinos para café, 5.000 k hierro en lingotes, 533 sacos 53.300 k maíz, á la orden.

Gabotaje

Buques entrados hasta el día 15 de Septiembre de 1910

Vapor CABO SACRATIF. De *Barcelona*: 650 k muelles de hierro, 55 k clavazón de id., L. Martínez; 625 k envases de madera y hojalata, Vacuum Oil C.^o; 5 000 k turtó de coco, M. Flaño; 1.228 k vinagre, Testamentaria de E. Uralde; 6.849 kilos hilados algodón, Agencia Central de las Hilaturas; 8.280 kilos azúcar, V. Urigüen; 4.140 k id., Hijos de Zuricalday; 1.140 kilos licores, 5 k reloj ordinario, Arriandiaga y tinaza; 5 kilos idem, 2.305 k licores, J. Suárez Llaguno; 5.000 k balandro y accesorios, 8.250 k grasa resina, 1.250 k grasa mineral, 800 kilos grasa vegetal, 1.000 k desperdicios algodón, 463 k papel lija, 6.250 k madera de roble, á la orden.

De *Valencia*: 3 073 k aceite de cacahuet, J. Goiri; 2.500 kilos arroz, F. Cordero; 1 500 k id., 1.000 k alubias, 1.291 kilos aceite, 570 k manteca, P. Martín y Hermano; 1.200 k arroz, J. Baqué; 1.200 k id., 160 k manteca, J. Urresti; 120 k idem, M. Muñoz; 3.000 k arroz, Viuda de F. Astorqui; 2.500 k idem, F. Lezana; 1.000 k id., C. Escudero; 425 k aceite de ricino, Barandiarán y Compañía; 1.422 k tabaco, Compañía Arrendataria; 14.000 k arroz, 18.900 k vino, 250 k sacos vacíos, 1.000 k crin vegetal, 4.000 k harina de arroz, á la orden.

De *Alicante*: 1.000 k cañamo, J. González; 33.800 k vino, Bodegas Bilbaínas; 132.960 k id., á la orden.

De *Málaga*: 10.000 k habas, García y Peral; 600 k ropa y efectos usados, E. Romero; 120 k vino, 768 k licores, P. Hidalgo; 10.000 k habas, D. Goiri; 600 k vino, E. Berros.

De *Sevilla*: 4.879 k aceite, Arriandiaga y Linaza; 390 kilos aceitunas, C. Escudero; 10.000 k avena, A. Conrad y Compañía; 350 k loza, 300 k cuadros y espejos, Hormaza y Sarasúa; 6.050 k aceite, 91 k perfumería, Hijos de Escós; 10.000 kilos avena, Olavarria, Usobiaga y Compañía; 10.000 k id., García y Peral; 20.000 k id., Acle Hermano; 10.000 k habas, R. Castillo; 20.000 k id., J. Silva; 11.900 k aceite, M. García; 24.000 kilos aceite, J. Goiri; 6.000 k id., Ugarte, Báacena y Aguirre; 3.000 k id., Barturen y Arribi; 3.600 k id., B. Santibañes; 9.600 kilos habas, E. Sánchez; 50 k cuerda de pita, J. Bilbao Goyoaiga y Hermano; 15.040 k id., 10.010 k avena, 500 k aceite, 510 kilos lana sucia, 5.000 k crin vegetal, á la orden.

De *Vigo*: 22.750 k madera de pino, 8.000 k id. para cajas, 600 k huevos, á la orden

De *Villagarcía*: 480 k huevos, 4.400 k sardina prensada, 300 k conservas, 360 k botellas vacías, 100 k carnaza, N. Cortés; 4.200 k huevos, á la orden.

Balandra ROSARIO. De *San Sebastián*: 6.000 k hierro viejo, J. Urrosolo.

Pailebot PETRA. De *Castro Urdiales*: 80.000 k piedra caliza, Altos Hornos de Vizcaya.

Vapor CABO PALOS. De *Valencia*: 8.762 k trapos viejos, La Papelera Española; 2.226 k azulejos, Patrás Hermanos.

De *Cartagena*: 1.104 k vidrio hueco, Hormaza y Sarasúa.

De *Almería*: 25.000 k pescado en salmuera, H. de Azqueta.

De *Cádiz*: 947 k botellas y barricas vacías, Compañía Vinícola del Norte de España; 942 k vino Jerez, E. Berros; 355 kilos tierras de color, á la orden.

De *Sevilla*: 500 k sémola de trigo, A. Uribarren; 620 kilos loza, A. Cortina y Hermano; 10.000 k habas, J. M. Lecube; 484 k aceitunas, L. Ajuria; 4.922 k munición de caza, A. Taubmann; 13.600 k aceite, 20.000 k habas, á la orden.

De *Huelva*: 50.000 k habas, 10.000 k avena, 32.858 kilos vino, á la orden.

De *Vigo*: 12.450 k raba, Díez y Senosiain.

De *Villagarcía*: 680 k pescado en escabeche, P. de la Encina.

De *Pasajes*: 17.178 k albayalde, 6.000 k minio, 18.611 kilos plomo en planchas, 200 k estaño en barriles, 1.996 kilos idem en lingotes, Real Compañía Asturiana; 528 k vino, á la orden.

Vapor NEMROD. De *Pinatar*: 350.000 k sal, Guinea y Compañía.

Vapor MALPICA. De *Castro Urdiales*: 60.000 k tierra refractaria, Altos Hornos de Vizcaya; 3.580 k pipería, L. Zayas.

Vapor LALEN MENDI. De *Agua Amarga*: 3.600.000 kilos mineral de hierro, Altos Hornos de Vizcaya.

Pailebot OCTUBRE. De *Zumaya*: 20.000 k ladrillos refractarios, á la orden.

Goleta LUIS. De *Requejada*: 200.000 k piedra dolomía, Altos Hornos de Vizcaya.

Vapor PLENCIA. De *Sagunto*: 3.600.000 k mineral de hierro, Altos Hornos de Vizcaya.

Cabotaje

Buques salidos hasta el 16 de Septiembre de 1910

Vapor CABO CARVOEIRO. Para *Santander*: 3.900 k hojalata, 20.355 k acero en carriles y eclises, Altos Hornos de Vizcaya; 2.646 kilos cables de hierro, Sociedad Franco-Española; 605 k tubos de hierro, Sociedad Tubos Forjados.

Para *Sevilla*: 38.380 k bacalao, F. L. Dubus; 1.368 k hierro forjado, Z. Andrés y Urdéaga; 20.000 k hierro en lingotes, 15.386 kilos hierro en barras, chapas, vigas, Fábrica San Francisco; 3.520 kilos rejas de hierro, E. Coste y Vildósola; 2.350 k garbanzos, Hijo de Pedro Basterra; 8.360 k hojalata, R. Rochelt é Hijos; 2.000 kilos botellas vacías, Testamentaria de E. Uralde; 1.980 k cilindros y piezas de acero, Talleres de Deusto; 510 k bacalao, 200 k garbanzos, J. M. Carrasco; 3.313 k papel para envolver, La Papelera Española; 320 k hierro fundido, Sociedad Aurrerá; 1.288 k tubos de hierro, Sociedad Tubos Forjados; 4.900 k hojalata, La Basconia; 6.720 kilos clavos de hierro, Central Internacional; 2.900 k cubos de hierro,

7.950 k hojalata, 156.450 k hierro y acero en barras, chapas, vigas y carriles, Altos Hornos de Vizcaya; 2.000 k pipería, J. Goiri; 4.000 kilos id., Viuda é Hijos de A. Zuvillaga; 1.500 k id. V. Osoz; 1.000 kilos id., J. Barañano; 1.100 k id., Herederos de Abaitua Hermanos; 550 k alambre de hierro, Barbier Hermanos.

Para *Málaga*: 3.624 k aceite de linaza, A. Garmendi; 690 kilos cigarrillos, Fábrica de Tabacos; 4.443 k rejas de hierro, E. Ortiz; 8.755 k tubería de hierro, Sociedad Aurrerá; 6.145 k hierro en barras, Fábrica San Francisco; 60 k tubos de hierro, Sociedad Tubos Forjados; 240 k acero fundido, 30 k modelo de madera, Talleres de Deusto; 1.040 k palas, La Basconia; 870 k papel para fumar, Socios de la Peña; 1.200 k hojalata, 35.000 k hierro en lingotes, 59.939 k hierro en barras y chapas, Altos Hornos de Vizcaya; 2.550 k flejes de acero, Hijos de R. García; 390 k bidones vacíos, Sociedad General de Industria y Comercio.

Para *Alicante*: 4.030 k vidrio plano, F. Zalvide; 1.000 k pipería, Bodegas Bilbainas; 1.035 k tubos de hierro, Sociedad Tubos Forjados; 1.540 k hojalata, 10.000 k hierro en lingotes, 23.852 k hierro y acero en barras, chapas, carriles y eclises, Altos Hornos de Vizcaya.

Para *Valencia*: 50.000 k hierro en lingotes, 9.746 k hierro en vigas, barras y chapas, Fábrica de San Francisco; 5.093 k hojalata, R. Rochelt é Hijos; 3.640 k clavos de hierro, Central Internacional; 12.000 k hojalata, 7.557 k hierro y acero en barras y chapas, Altos Hornos de Vizcaya; 2.000 kilos pipería, Flaño Hermanos.

Para *Barcelona*: 30.000 k hierro en lingotes, 24.478 k hierro en vigas y chapas, Fábrica San Francisco; 200 k pipería, R. Garavilla; 960 k id., Testamentaria de E. Uralde; 14.241 k tubería y depósitos de hierro y accesorios, Sociedad Aurrerá; 2.600 k pipería, Viuda de Vidaurrazaga é Hijos; 2.229 k tubos de hierro, Sociedad Tubos Forjados; 19.990 k hierro en barras, La Basconia; 28.400 k hojalata, 50.000 k hierro en lingotes, 403.123 k hierro y acero en barras, rollos, carriles, eclises, placas, vigas y chapas, Altos Hornos de Vizcaya; 4.650 k flejes de acero, Hijos de R. García; 220 k pipería, Herederos de Abaitua Hermanos.

Balandra CONCHA. Para *Bermeo*: 22 k alcohol, Birandiarán y Compañía; 1.456 k licores, A. Arrarte; 617 k id., J. Guitisolo; 1.007 kilos azúcar, 13 k galletas, 401 k café, 160 k cubos secos, J. T. Uribe; 10.900 harina, 1.500 k salvado, 6.000 k maíz, 60 k habas, 545 kilos cloruro de cal, 85 k ferreteria, 94 k vino, 102 k petróleo, 150 kilos ceresina, 10.300 k tablillas para cajas, 153 k bacalao, H. de Azqueta.

Vapor TURON. Para *San Esteban de Pravia*: 7.500 k raba, Ansoleaga Hermanos.

Balandra SIMON. Para *Bermeo*: 240 k azúcar, V. Urigüen; 811 kilos id., A. Conrad y Compañía; 180 k id., 32 k chocolate, Hijos de Zuricalday; 80 k licores, M. Acha; 160 k aceite, 242 k azúcar, 101 kilos maíz, 202 k garbanzos, 101 k café, 102 k varios, Barturen y Arribi; 8.000 k harina, 900 k salvado, 600 k maíz, 400 k alubias, 160 k habas, 240 k alhoiva, 200 k garbanzos, 100 k jabón, 80 k vino postre, 30 k hojalata, 40 k loza, 180 k conservas, 5.000 k vino común, 100 k pintura, 2.000 k sal, 800 k madera de pino, 2.500 k raba, 175 k bacalao, E. Anduiza; 962 k licores, 500 k gaseosa, 57 k jabón, Testamentaria de E. Uralde.

vapor ITALICA. Para *Alicante*: 39.700 k pipería, E. Bilbao y otros.

Balandra BIZKAYA. Para *Bermeo*: 150 k aguardiente, M. Acha; 80 k id., Herederos de Abaitua Hermanos; 200 k licores, A. Iturraspe; 4.000 k harina, 1.800 k salvado, 160 k habas, 160 k jabón, 160 k alhoiva, 240 k garbanzos, 800 k yeso, 1.000 k vino, 1.500 kilos sal, 10.000 k raba, 446 k varios, J. Fradua.

Balandra NUEVA UNION. Para *Lequiti*: 1.150 k azúcar, 64 kilos chocolate, 282 k café, viuda de F. Astorqui; 264 k id., 2.438 kilos azúcar, 12 k fideo, Hijos de Zuricalday; 1.000 k maíz, 500 kilos avena, 800 k habas, 300 k salvado, 500 k garbanzos, 160 k lejía, 100 kilos albayalde, 300 k aceite, 300 k vino, 400 k conservas, 400 kilos 400 k barro trabajado, 4.000 k pipería, 500 k madera de pino, 1.000 kilos raba, 340 k varios, S. Badiola.

Balandra CARMEN ANGELES. Para *Lequiti*: 120 k azúcar, V. Urigüen; 410 k café, 1.420 k azúcar, J. T. Uribe; 816 k id., 30 kilos galletas, 61 k café, Viuda de F. Astorqui; 3.000 k harina, 600 kilos salvado, 500 k garbanzos, 800 k habas, 710 k hojalata, 1.500 k vino, 1.010 k tablillas pino, 150 k bacalao, B. Bengochea; 132 k cacao, 152 k café, 695 k azúcar, 13 k chocolate, 25 k avellanas, 100 kilos harina ojaladre, Hijos de Zuricalday.

Pailebot OCTUBRE. Para *Zumaya*: 20.000 k desperdicios de ladrillos, M. Varela.

Vapor CABO PALOS. Para *Santander*: 4.950 k hojalata, 16.281 kilos hierro y acero en barras y chapas, Altos Hornos de Vizcaya; 775 k vigas de hierro, Fábrica San Francisco.

Para *Berrol*: 480 k vino, L. Landáburu; 1.300 k vino, D. Patró; 300 k muebles y ropa, R. Isusi; 3.000 k harina, E. Coste y Vildósola; 88 kilos vino, Yanke Hermanos; 200 k licores, M. Acha; 200 kilos garbanzos, E. L. San José; 294 k vino, Viuda é Hijo de J. Iturriagaitia; 200 k calderas de cobre, A. Conrad y Compañía; 6.500 kilos vino, Bodegas Bilbainas; 543 k cable de hierro, Sociedad Franco-Española; 500 k hierro en barras, D. Ruiz; 145 k hierro fundido, Sagardui-Hijos; 1.400 k garbanzos, Hijo de P. Basterra; 80 k bolsas de papel, Fábrica de Bolsas de Villava; 115.698 k hierro y acero en barras y chapas, Altos Hornos de Vizcaya.

Para *Coruña*: 690 k columnas de hierro, E. Ansuátegui; 10.000 kilos harina, Hijos de J. E. Rochelt; 13.600 k hierro en barras, Santa Ana de Bolueta; 1.237 k hierro manufacturado, Z. Andrés y Urlézága; 800 k garbanzos, V. Zapatero; 870 k espio artificial, Alambres del Cadagua; 27.960 k azúcar, General Azucarera; 260 kilos vino, D. Padró; 190 k galletas, R. López; 690 k vino, Yanke Hermanos; 948 k id., Barca Florida; 4.000 k harina, Ugaide y Compañía; 1.820 k vino, Bodegas Bilbainas; 750 k lejía, Agencia Casamitjana; 450 k papel de lija, Productos para Pulimento; 22.712 kilos clavazón de hierro, F. Echevarría é Hijos; 10.000 k cemento, Cementos Portland; 3.061 k papel, La Papelera Española; 250 k palas, 2.000 k cubos, 22.600 k chapa plomada, 5.000 k hojalata, La Basconia; 6.607 k hierro y acero en barras y chapas, 9.200 k hojalata, Altos Hornos de Vizcaya; 284 k vagonetas, 5.000 k acero en carriles y eclises, Orenstein y Koppel-Arthur Koppel; 70 k puertas metálicas, Hijos de J. A. Muguiza; 1.200 k garbanzos, I. Ubieta.

Para *Villagarca*: 17.600 k hierro en barras, Santa Ana de Bolueta; 800 k garbanzos, V. Zapatero; 1.708 k conservas vegetales, L. Landáburu; 8.160 k acero en vigas, Altos Hornos de Vizcaya; 12.725 k azúcar, General Azucarera; 350 k camas hierro, M. Ibáñez; 1237 k id. La Camera Española; 285 k bacalao, Diez y Senosiain; 2500 kilos harina, E. Coste y Vildósola; 72 k inodoros porcelana, 40 kilos depósitos hierro, 26 k tapas nogal, Cementos Portland; 3.080 kilos hojalata, R. Rochelt é Hijos; 600 k garbanzos, E. L. San José; 188 k licores, Sucesores de P. Pomés; 56 k champagne, Compañía Vinícola del Norte de España; 840 k hierro en barras, D. Ruiz; 505 k sulfato sosa, 222 k cloruro de cal, Barandiarán y Compañía; 2.960 k papel imprimir, La Papelera Española; 1.600 k hojalata, La Basconia; 5.200 k harina, 1.150 k salvado, E. Coste y Vildósola; 1.615 k clavazón de hierro, F. Echevarría é Hijos.

Para *Vigo*: 1.818 k hierro manufacturado, 64 k ruedas de hierro, Z. Andrés y Urlézága; 560 k conservas vegetales, L. Landáburu; 25.020 k azúcar, General Azucarera; 1.076 k acero en vigas y chapas, 21.600 k hojalata, Altos Hornos de Vizcaya; 319 k bacalao, Diez y Senosiain; 1.586 k papel embalaje, R. Coca; 2.500 k harina, E. Coste y Vildósola, 1.000 k fregaderas, 5.000 k cemento, Cementos Portland; 408 k masilla, 1.012 k aceite linaza, A. Garmendia; 535 k artículos de cobre y latón, Martínez y Otero; 900 k garbanzos, E. L. San José; 300 k palas, 375 k herramientas, Eiorza é Hijo; 3.000 k harina, Ugaide y Compañía; 132 k conservas vegetales, R. Garavilla; 1.167 k productos químicos y drogas, Canivell Hermanos; 870 k hojalata, R. Rochelt é Hijos; 268 k papel de lija, Productos para Pulimento; 1.038 k tubos de hierro, Tubos Forjados; 600 k garbanzos, Hijo de P. Basterra; 226 k bolsas de papel, Fábrica de Bolsas de Villava; 6.033 k papel imprimir, La Papelera Española; 21.150 k hojalata, 500 k hierro en barras, La Basconia; 1.100 k garbanzos, 150 k bacalao, Acle Hermano; 2.009 k alambre de hierro, F. Echevarría é Hijos.

Para *Isla Cristina*: 5.000 k hojalata, Altos Hornos de Vizcaya.

Para *Huelva*: 1.538 k hierro en barras, E. Ansuátegui; 9.300 kilos id. id., Santa Ana de Bolueta; 255 k bacalao, E. L. San José; 2.500 k pipería, Viuda é Hijo de J. Iturrigagoitia; 954 k chapas cobre, E. Márquez; 3.000 k pipería, P. Hidalgo; 800 k id., L. Ruiz; 3.430 k sacos vacíos, Power y Echeverría; 2.110 k ruedas, cremalleras y piezas de acero, Talleres de Deusto; 1.200 k garbanzos, 918 k bacalao, Hijo de P. Basterra; 2.180 k clavos de hierro Central Internacional; 43.776 k hierro y acero en chapas y vigas, Altos Hornos de Vizcaya.

Para *Bonanza*: 2.500 k harina, E. Coste y Vildósola; 915 kilos clavazón de hierro, D. Ruiz; 866 k papel imprimir, La Papelera Española; 670 k clavos de hierro, Central Internacional; 1.407 kilos idem, F. Echevarría é Hijos.

Para *Cádiz*: 697 k cadenas y manufacturas de hierro, Yanke Hermanos; 255 k bacalao, Diez y Senosiain; 1.050 k garbanzos, E. L. San José; 1.500 k harina, Ugaide y Compañía; 818 k vino, F. Martínez y Lacuesta; 2500 k bacalao, F. Schmedding y Compañía; 2.000 k harina, E. Coste y Vildósola.

Para *Algeciras*: 4.000 k alambre de hierro, Alambres del Cadagua.

Para *Almería*: 630 k hierro manufacturado, Z. Andrés y Urlézága; 20.000 k hierro en lingotes, Altos Hornos de Vizcaya; 153 kilos perfumería, S. de Orive; 100 k bolsas papel, R. Coca; 1.105 kilos clavazón de hierro, F. L. Dubus.

Para *Cartagena*: 185 k manufacturas y clavazón de hierro, Yanke Hermanos; 1.941 k aceite linaza, A. Garmendia; 528 k chapas latón, Earle, Bourne y Compañía; 10.855 k hierro en barras y chapas, Fábrica San Francisco; 1.563 k cables hierro, Sociedad Franco-Española; 292 k acero en yunques, Talleres de Deusto; 400 kilos palas, La Basconia; 39.733 k hierro y acero en barras y chapas, Altos Hornos de Vizcaya.

Para *Alicante*: 120.010 k acero en carriles y placas, Altos Hornos de Vizcaya.

Para *Tarragona*: 13.245 k hierro en barras, Altos Hornos de Vizcaya.

Para *Palamós*: 10.010 k alambre de hierro, Alambres del Cadagua.

Para *San Feliu de Guixols*: 5.045 k alambre de hierro, Sociedad Franco-Española.

Vapor CABO ORTEGAL. Para *Pasajes*: 8.240 k habas, Bergé y Compañía.

Para *Alicante*: 73.500 k pipería, Bodegas Bilbainas y otros.

Vapor SANTIÑA. Para *Castro Urdiales*: 2.000 k hierro en lingotes, Fábrica San Francisco; 4.500 k raba, Z. Andrés y Urlézága; 1.200 k salvado, 1.600 k habas, 500 k avena, 400 k gasolina, 300 kilos aceite para máquinas, 16.160 k vino, D. Urquiza.

Vapor MARIA MAGDALENA. Para *Pasajes*: 10.200 k cubos y baños de hierro, Altos Hornos de Vizcaya; 3.000 k raba, Z. Andrés y Urlézága; 35.089 k hierro en barras y vigas, Urizar y Aldecoa; 1.600 k gasolina, F. García.

Vapor VÉLAZQUEZ. Para *Santander*: 700 k un camello vivo, H. de Azqueta.

Vapor CIFUENTES. Para *Gijón*: 4.859 k ácido clorhídrico, Sociedad General Industria y Comercio.

Vapor MARIA PILAR. Para *Santander*: 10.020 k azúcar, General Azucarera; 12.100 k conservas vegetales, 1.100 k alquitrán mineral, F. García.

Para *Rivadesella*: 130 k vino, Yanke Hermanos.

Para *Gijón*: 185 k quesos, Yanke Hermanos; 1.479 k bacalao, Diez y Senosiain; 14.200 k garbanzos, Greaves y Arbaiza; 801 kilos hierro manufacturado, Z. Andrés y Urlézága; 539 k camas hierro, M. Ibáñez; 700 k garbanzos, 102 k bacalao, Simón-Martínez y Córdoba; 359 k pizachones, G. Pradera y Compañía; 400 k garbanzos, Acle Hermano; 9.425 k azúcar, General Azucarera; 650 k vidrio plano, Delclaux y Compañía; 20 k garbanzos, J. Padró; 236 kilos aluminato barita, Ortueta y Compañía; 17.953 k papel, La Papelera Española; 92 k corambre vacío, 1.880 k vino, 8 k corchos, Bodegas Bilbainas; 500 k harina, Harino-Panadera; 2.020 k cocinas de hierro, 200 k barra de acero, 300 k sifones de gres, 200 k bañeras de hierro, 20 k grifos metal, 90 k lingotes estaño, 200 k id. plomo, 9.500 k garbanzos, 11.300 k huesos, 350 k lejía, 78 k calzado, F. García.

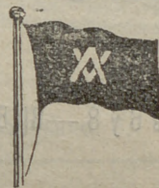

IBARRA Y COMPAÑÍA

ANTES

COMPAÑÍA VASCO-ANDALUZA

SERVICIO BISEMANAL DE VAPORES DE ESCALA FIJA DE BILBAO A MARSELLA

VAPORES	Ts. r.	VAPORES	Ts. r.
Cabo Cullera.....	2246	Cabo Roca.....	1552
Cabo Blanco.....	2183	Cabo Corona.....	531
Cabo Sacratif.....	2160	Cabo Oropesa.....	1522
Cabo Plata.....	2002	Cabo Toriñana.....	1506
Cabo Carvoeiro.....	1993	Cabo Nao.....	1495
Cabo San Martín.....	1861	Cabo Ortegá.....	1458
Cabo San Vicente.....	1726	Cabo Creux.....	1421
Cabo Higuier.....	1700	Cabo Espartel.....	1249
Cabo Palos.....	1697	Itálica.....	1070
Cabo San Antonio.....	1691	Cabo Silleiro.....	986
Cabo Quejo.....	1691	Cabo Prior.....	986
Cabo Peñas.....	1691	Vizcaya.....	581
Cabo Santa Pola.....	1626	La Cartuja.....	808
Cabo San Sebastián.....	1613	Triana.....	748

Línea de Bilbao á Marsella

Salida de Bilbao todos los jueves para los puertos de Santander, Ferrol, Coruña, Villagarcía-Carril, Vigo, Huelva, Cádiz, Málaga, Almería, Cartagena, Alicante, Valencia, Tarragona, Barcelona, Palamós Certe y Marsella.

El primero y tercer jueves de cada mes se recibe también carga para los puertos de Marin, Bonanza, Algeciras, Adra, Motril, Aguilas, Garrucha, San Feliu de Guixols y Melilla.

El Jueves 22 de Septiembre saldrá de este puerto el vapor

CABO TORIÑANA

Su capitán, Gutiérrez.

Admite carga y pasajeros para los puertos citados.

Línea rápida de Bilbao á Barcelona

Salida de Bilbao todos los domingos para los puertos de Santander, Sevilla, Málaga, Alicante, Valencia y Barcelona.

El itinerario de esta línea está hecho de manera que, salvo circunstancias imprevistas, el viaje de nuestro puerto al de Barcelona y viceversa, se haga en 14 días.

El Domingo 25 de Septiembre saldrá de este puerto el vapor

CABO HIGUER

Su capitán, González.

Admite carga y pasaje para dichos puertos.

Para tratar de carga ó pasaje dirigirse á los consignatarios, Bergé y Compañía—Gran. Via. 5. principal.

Grand Hotel Vizcaya

BILBAO

Plaza Nueva y Fueros

Nueva restauración completa. Habitaciones pintadas al esmalte. Teléfonos en todas las habitaciones. Ascensores y calefacción central. Precios en pensión especiales á familias. — — — — — Habitaciones á 6, 8, 10 y 15 pesetas. Banquetes desde 6 pesetas cubierto. Coches é intérprete á las Estaciones. — — — — — Unico Hotel en Bilbao que tiene en planta baja cocinas, sala de recibo, oficinas y un salón para 150 cubiertos. — — — — —

Fernando Schmedling y Compañía

s. en C.

Almacenes y Oficinas. — Calle de Villarías, números 6 y 8. — BILBAO

IMPORTADORES DE BACALAO Y RABA

Sucursal en SANTANDER, Calle de Madrid (Maliaño)

Eduardo Márquez Iturriza, 5-Bilbao

Compra y venta de metales.

La renombrada marca original

Avenarius Carbolineum

en uso desde hace mas de 30 años, es un preparado antiséptico eficazísimo

para la conservación de la madera

á la cual preserva de la podredumbre y de los insectos xilófagos.

Depósitos en España:

Viuda de Pablo Haehner, BILBAO.

Sociedad de Suministros Industriales en MADRID, Plaza del Progreso, 8.

R. Cumellas, BARCELONA, Rambla de Cataluña, 6.

Martín Marten, SEVILLA.

Montilla Hermanos, MALAGA.



Laboratorio del Dr. Arístegui

Análisis de aguas bajo el punto de vista industrial ó de potabilidad.

Análisis de minerales de hierro, zinc y cobre, orinas, esputos, etc.

Calle Ibáñez de Bilbao, núm. 10, bajo.



AUTOMÓVILES

(VOITURETTES)

MARCAS **RENAULT**

DE DION BOUTON

:::: **GREGOIRE** ::::

con carrocería, dos baquets; fuerza ocho caballos.

Motor de dos cilindros

con carrocería, dos baquets; fuerza ocho caballos.

Motor de un cilindro.

con carrocería, dos baquets; fuerza nueve caballos.

Motor de dos cilindros

Para presupuestos y referencia dirigirse á

Precio, 5.000 francos

Precio, 4.700 francos

Precio, 4.475 francos

MAURICIO R. LASSO DE LA BEGA, Compañía, 3, Santander.

Fábricas de J. Evans y Compañía, de Manchester (Inglaterra)

La Casa más económica y la que en mejores condiciones construye toda clase de Máquinas y herramientas para Fundidores.

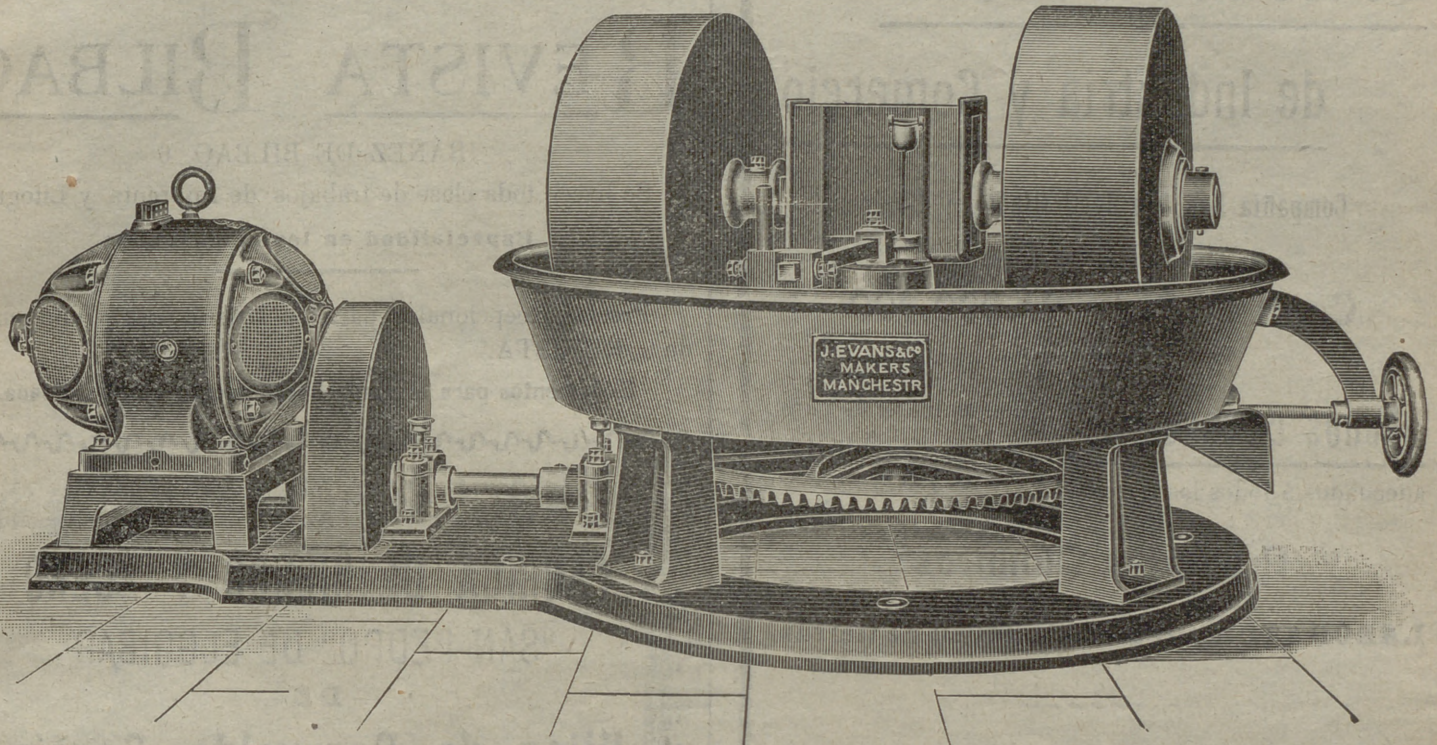

Representante: **Arsenio Alonso**, Hurtado de Amézaga, 6.

Teléfono 1.298. — BILBAO

París 1900: Grand Prix: Milán 1906

R. WOLF

Magdeburg—Buckau, ALEMANIA
Delegación general para España
CALLE VELAZQUEZ, N.º 21.—MADRID

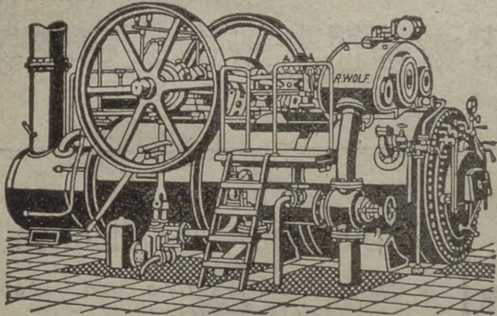

Semifijas y Locomóviles

privilegiadas de vapor recalentado con distribución de precisión del vapor
construcción original **Wolf** 10 á 800 H. P.

MÁQUINAS MOTRICES DE LA MAYOR

PERFECCIÓN Y ECONOMÍA

Producción más de 720.000 caballos

Martinez y Otero Colón de Larreátegui, 7 Bilbao

Teléfono 288

METALES

- TUBOS.—De latón soldados, y de cobre y latón sin soldadura para presiones.
- CHAPAS.—De latón y de cobre. Planchas especiales para cajones de fuego de Locomotoras. Chapas de aluminio de todos temple.
- BARRAS.—Macizas de latón y cobre.
- SOLDADURAS.—De latón.
- LLAMBRES.—De cobre, latón aluminio, estañados y galvanizados ingleses.
- COJINETES.—Metal blanco especial.

Construcción de
Cubiertas de Zinc
Plomo y Pizarra
Especialidad en
cubiertas de
Pizarra

Se hacen instalaciones de cañerías
para gas y agua

Alfredo Martínez

Hurtado de Amézaga, núm. 44

BILBAO

Sociedad General

de Industria y Comercio

Compañía Anónima domiciliada en Bilbao

Capital: Ptas. 25.000.000

Abonos compuestos y primeras materias para toda clase de cultivos, adecuados á todos los terrenos.

Productos Químicos

LABORATORIOS para el análisis de tierras

Los pedidos deberán dirigirse á

MADRID, Villanueva, n.º 11

ó al domicilio social

Dirección Telegráfica: GEINCO

Establecimiento Tipográfico

DE LA

REVISTA BILBAO

IBÁÑEZ DE BILBAO, 6

Se hacen toda clase de trabajos de Imprenta y Litografía.

Especialidad en los comerciales

Precios excepcionales para los suscriptores y anunciantes de la REVISTA.

Documentos para el despacho de buques por la Aduana.

FABRICA DE HIERRO Y ACERO

"SAN PEDRO" DE ELGOIBAR

— DE —

Hijos de Romualdo García

BILBAO

ALTOS HORNOS al carbón vegetal.

HORNOS DE ACERO, Siemens-Martin.

LAMINACION de perfiles corrientes.

Especialidad en FLEJES.

ANTWERP TRADING Co. -- Amberes

Compradores de todas clases de Minerales

Pago y recepción en el Puerto de carga

Para ofertas con análisis dirigirse á

D. Camilo De Ryck

CIEZA (Murcia)

Carbón de vapor

de superior calidad

MARCA BENTINCK

Se ruega á los importadores pidan este carbón á sus *corresponsales de Newcastle*. Con cribas mecánicas á percusión modernas y limpia esmerada á mano se obtiene, al embarque sobre vagones, un carbón fuerte de primera, libre de polvo é impurezas.

Producción diaria, mil toneladas.

Compañía Trasatlántica

Servicio directo de Bilbao para Habana y Veracruz

El día 17 de Octubre saldrá de este puerto el vapor

Alfonso XIII

Capitán, P. Oliver.

para Habana y Veracruz. Combinaciones para el litoral de Cuba, Isla de Santo Domingo, Centro América y Norte y Sur del Pacífico.

El día 30 de Septiembre saldrá el vapor **Ciudad de Cádiz**

Capitán, P. Mir.

directamente para Santa Cruz de Tenerife, Montevideo y Buenos Aires.

Para precios y condiciones, dirigirse á los agentes de la Compañía Sres. Bergé y Compañía, Gran Vía, núm. 5 pral.

Agradeceremos á nuestros lectores que al dirigirse á los anunciantes citen la REVISTA BILBAO, Mercantil, Minera, Industria y Marítima.

AURORA

Compañía Anónima de Seguros

Capital suscrito. 10.000.000 de ptas.
Capital desembolsado 3.000.000 de »

Inscripta en el Registro del Ministerio de Fomento, por R. O. de 7 de Julio de 1909.

DOMICILIO SOCIAL:

BILBAO. — ESTACIÓN, 5

En el edificio de su propiedad

SEGUROS DE

INCENDIOS

COSECHAS

Y MARÍTIMOS

Publicado este anuncio con la autorización de la Inspección General de Seguros del Ministerio de Fomento, fecha 29 de Septiembre de 1909.

ALTOS HORNOS DE VIZCAYA BILBAO

Sociedad anónima. — Capital Social: 32.750.000 Ptas.

Fabricas de hierro, acero y hojalata en Baracaldo y Sestao

Lingote al cok de calidad superior al Bessemer y Martin-Siemens

Hierros pudelados y homogéneos en todas las formas comerciales.

ACEROS BESSEMER, SIEMENS-MARTIN Y TROPENAS

en las dimensiones usuales para el comercio y construcciones.

Fabricación especial de hojalata.—Cubos y baños galvanizados.—Latería para fábricas de conservas.—Envases de hojalata para diversas aplicaciones.—Impresión sobre hojalata en todos colores.

Dirigir toda la correspondencia á ALTOS HORNOS DE VIZCAYA.—BILBAO

Carriles Vignole

PESADOS Y LIGEROS, PARA FERROCARRILES, MINAS Y OTRAS INDUSTRIAS

Carriles Phoenis ó broca para tranvías eléctricos.—Viguería para toda clase de construcciones.—Chapas gruesas y finas.—Construcciones de vigas armadas para puentes y edificios.—Fundición de columnas, calderas para desplantación y otros usos y grandes piezas hasta de 20 toneladas

Corresponsales del Banco de España

Padró Hermanos. - S. en C.

Sucesores de Luis Alberni

Manresa (P.^a Barcelona)

Fábrica de cabos algodón peinados blancos y color para la limpieza de máquinas

Se remiten muestras y precios franco destino á quien lo solicite.

NOTA. Se admiten agentes mediante una comisión para la venta de los mismos.

Teléfono 43.—Telegramas: ALBERNI

TALLERES DE ZORROZA

OFICINAS: ZORROZA, BILBAO.—TELEGRAMAS: ZORROZA, BILBAO

CONSTRUCCIONES DE PUENTES, calderas de vapor, suelos de hierro, columnas y armaduras para edificios.

MÁQUINAS DE VAPOR, turbinas, tornos, máquinas para hacer remaches, taladros de pared, bombas de varios sistemas, transmisiones de movimiento.

MATERIAL PARA LA EXPLOTACIÓN DE MINAS, tambores y frenos para planos inclinados, templadores para idem, vagonetas y volquetes para transportes de mineral.

HORNOS DE CALCINAR

Instalaciones completas de LAVADEROS DE CARBÓN

GRÚAS DE CORREDERA para talleres, con movimiento á mano y por transmisión por cable, grúas para muelles, montacargas con freno automático.

COLUMNAS DE FUNDICIÓN sencillas y de adorno.

MATERIAL FIJO PARA FERROCARRILES, cambios de vía, placas giratorias, semáforos, tanques, etc.

LLAVES de paso de todas dimensiones para conducciones de agua á vapor.

Informes y presupuestos francos á quien los pida

VICENTE CORREAS

CORREDOR MARÍTIMO

Sworn Ship Broker

Despacho de buques BILBAO

Interesante á la Industria

Desincrustante Marco Olmos

CON REAL PRIVILEGIO DE INVENCION.—FUERZA DE VAPOR
A los Sres. Armadores, Industriales, Maquinistas y Compañías de ferrocarriles se les recomienda el ya acreditado

DESINCRUSTANTE MARCO OLMOS

que tan maravillosos resultados obtiene, pues á 1 par que quita las antiguas incrustaciones, evita la formación de las mismas en toda clase de calderas sin atacar en lo más mínimo á ninguna clase de metal.—Depositarios y representantes únicos en Bilbao

AMANN Y CAÑA —AYALA

Sociedad Anónima TALLERES DE DEUSTO

FABRICACION DE ACEROS Y HIERROS MOLDEADOS

sistemas **SIEMENS y ROBERT**

Piezas de Forja, etc., etc.

APARTADO NÚMERO 41 "Talleres de Deusto"-Bilbao
DIRECCIÓN TELEGRÁFICA:

APLICACIONES

Para la Agricultura.—Raspas, Rastrillos, Azadas, Azadones, Piezas de Arados, Rejas, Vertederas, etc., etc.—**Para Minas y Ferrocarriles.**—Ruedas, Ejes-montados, Cruzamientos, Cambios de vía, toda clase de piezas para Vagones, etc.—**Para Constructores.**—Cilindros de prensas hidráulicas, Acumuladores, Bombas, Engranajes, Cilindros de laminación etc.—**Para Marina.**—Rodas, Codastes, Hélices-ejes, Anclas, Barbotones, Estopores, etc.—**Para Tranvías.**—Cambios de vía, Corazones, Ejes, Trucks de todos sistemas, etc.—**Para Industrias Eléctricas.**—Inductores, Piezas polares, Núcleos de imanes, etc.

ESPECIALIDAD EN RUEDAS Y EJES MONTADOS

Toda clase de piezas sobre modelo ó planos

Ropeways, Limited 2 & 3, Eldon St. Londres

TRANVIAS AÉREOS

Con el sistema ROE se emplea un solo cable completamente engrasado que garantiza una duración extraordinariamente larga del mismo, y se dominan grandes pendientes y trozos larguísimos con completa seguridad y gran economía en caballetes, transportando grandes cantidades de cualquier material á precios muy económicos.

Transporta desde 20 á 2.000 toneladas diarias

Numerosas instalaciones en España
y demás países del mundo

Para presupuestos y folletos ilustrados dirigirse á

Calle Particular de Allende, Chalet, 4.—Bilbao

TELEGRAMAS { ROPEWAYS, LONDON
ROPEWAYS, BILBAO. TELÉFONO N.º 911

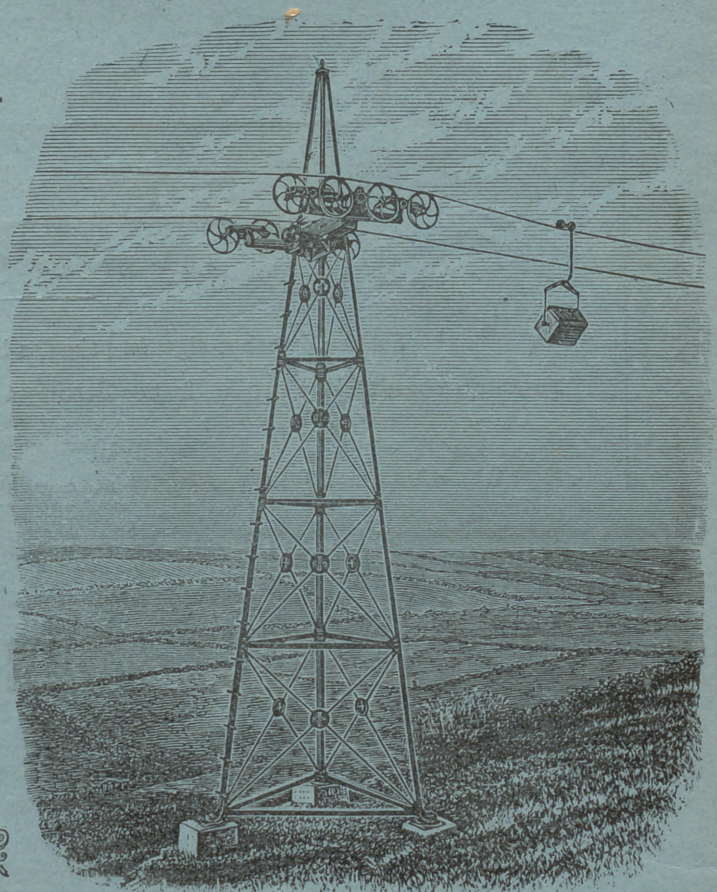

Máquinas **Singer y Wheeler & Wilson** para coser
Exclusivas de la *Compañía Singer de máquinas para coser*

TODOS LOS MODELOS A PESETAS 2,50 SEMANALÉS

Pídase el catálogo ilustrado que se da gratis

MÁQUINAS PARA TODA INDUSTRIA EN QUE SE EMPLEE LA COSTURA.—Se ruega al público visite nuestros establecimientos para examinar los bordados de todos estilos; encajes, realce, matices, punto vainica, etc., ejecutados con la máquina DOMÉSTICA BOBINA CENTRAL, la misma que se emplea universalmente para las familias en las labores de ropa blanca, prendas de vestir y otras similares.

Establecimientos en todas las principales poblaciones de España

Establecimientos
EN BILBAO
Plaza Circular, 1
Ribera, 5



Establecimientos
EN BILBAO
Plaza Circular, 1
Ribera, 5