NUEVA RIOJA

Precio 1'50

Dpto. Legal, 170—1

Sábado, 23 de Septiembre de 1961 Año XXIV -Núm. 7.221 Martínez-Zaporta, 9.-Apartado 28.-Logroño

MOLDURAS PARA MARCOS

Espejos para cuartos de baño

CRISTALERIA RIOJANA, S. A.

CABALLERIA, 17

Parlamentarios de países comunistas y no comunistas

acuerdan un llamamiento a los "grandes" para preservar la paz del mundo

El Japón pide en la ONU un supremo esfuerzo para la prohibición de pruebas nucleares

BRUSELAS, 22.—Más de 500 parlamentarios de países comunistas y no comunistas han aprobado por unanimidad un llamamiento a las grandes potencias para que se inicien negociaciones para preservar la paz del mundo.

Esta resolución ha sido la última sobre la que se ha votado en la sesión de clausura de la conferencia interparlamentaria, que ha durado nueve días.

El documento dice que la conferencia "hace un urgente llamamiento a los Gobiernos de las grandes potencias para que inicien inmediatas negociaciones sobre los más importantes problemas con objeto de llegar a una rápida y pacífica solución en interés de la seguridad y de la paz internacionales".

La resolución, que no compromete a los Gobiernos miembros, añade que la conferencia "invita a todos los Parlamentos a actuar con sus respectivos Gobiernos de acuerdo con el espíritu de ese llamamiento".

Una resolución argentino-japonesa pidiendo la "suspensión de las pruebas nucleares bajo un control efectivo internacional" fue aprobada por 379 votos de las delegaciones occidentales y de las naciones no comprometidas frente a 87 votos en contra del bloque soviético. —(Efe).

LA SESION EN LA ONU

SEDE DE LAS NACIONES UNIDAS, 22.—La Asamblea General de la ONU ha dado por terminada su sesión de la mañana a las 13'11 hora local (18'11 hora española). Un llamamiento japonés en pro de un «supremo esfuerzo» para la prohibición de pruebas nucleares y una petición brasileña para que se ponga fin al «neocolonialismo» en África y Europa ha sido lo más destacado en esta sesión de apertura del debate general sobre asuntos mundiales, en el que tomarán parte los jefes de las distintas delegaciones.—(Efe).

LLAMAMIENTO DE DE GAULLE

MARVEJOLS (Francia), 22. — El presidente Charles De Gaulle ha hecho hoy un llamamiento al Gobierno soviético para que cese en sus amenazas contra el Occidente si realmente quiere entablar negociaciones de paz. Advirtió también el presidente que Francia no tolerará que se extienda la dominación comunista por el mundo libre.

En un discurso pronunciado ante varios miles de personas de esta localidad, De Gaulle reiteró que Francia está dispuesta a negociar el problema de Alemania, del desarme y otras cuestiones pendientes, si Rusia pone fin a sus amenazas. —(Efe).

LOGICA DE BRANDT

BERLIN, 22.—El alcalde-gobernador del Berlín Occidental, Willy Brandt, ha manifestado esta noche que las potencias del Oeste deben abandonar su actitud defensiva en Berlín ante la posición de la Unión Soviética.

«¿Por qué Occidente no crea una situación en la que Kruschev tenga que defenderse a sí mismo ante el público internacional?», exclamó Brandt.

En un discurso pronunciado en la sede de su grupo político —el partido social-demócrata—, Brandt dijo que Occidente debiera poner en claro que «no sólo Kruschev desea un tratado de paz, sino que también los occidentales buscan el tratado de paz».

El alcalde-gobernador de la ciudad libre de Berlín añadió que la Alemania Oriental era el lugar más débil del bloque comunista a causa del «permanente pisoteo de los derechos humanos».

Willy Brandt, despreciando la candidatura social demócrata a la Jefatura del Gobierno federal alemán, dijo que él estaría mejor administrando localmente el Berlín Occidental que en un puesto en el Gobierno de Bonn, en cuanto se refería a sus deseos personales.

Brandt dijo finalmente que él estaba todavía en favor de una coalición de los tres partidos en el Parlamento.—(Efe).

KRUSCHEV, SE REPITE

ESTOCOLMO, 22.—El primer ministro soviético, Nikita Kruschev, dice en una carta dirigida a su colega indio, Nehru, que el Gobierno de la URSS está dispuesto a tomar parte en cualesquiera conversaciones destinadas a la solución de los problemas mundiales y "sobre todo" en una conferencia de paz sobre Alemania y Berlín. Esta carta, cuyo texto ha sido difundido por la agencia soviética "Tass", ha sido escrita en respuesta al mensaje de la conferencia neutralista de Belgrado, que fue entregado a Kruschev en Moscú por el mismo Nehru.

"Para fortalecer la paz y normalizar la situación en Europa y en todo el mundo —dice Kruschev, entre otras cosas— sería muy conveniente que aquellos Estados que no reconocen a los dos Estados alemanes los reconociesen efectivamente de derecho y estableciesen relaciones con ellos. La admisión de la República Democrática Alemana (la Alemania comunista) y de la República

(Pasa a la última página)

La URSS hace estallar otro ingenio nuclear en la atmósfera

WASHINGTON, 22. — La Unión Soviética ha hecho estallar un nuevo ingenio nuclear en la atmósfera, según anuncia la Comisión de Energía Atómica de Estados Unidos. Es la prueba número 15 que realiza Rusia desde que, el pasado día uno, comenzó su actual serie, poco después de haber anunciado que pensaba reanudar los experimentos nucleares.—(Efe).

* * *

WASHINGTON, 22.—La nueva prueba nuclear soviética ha sido del orden de un megatón, equivalente a un millón de toneladas de trinitrotolueno, y se ha llevado a cabo en la región ártica de Novaya Zemlya. —

El Congreso Eucarístico Nacional

Llamamiento a todos los niños de España

Solemne procesión de la reliquia de San Pascual Bailón

ZARAGOZA, 22.—La jornada de hoy, dentro del Congreso Eucarístico Nacional, es el Día de la Iglesia Perseguida, y está dedicada especialmente a recordar a los hermanos en la fe que sufren persecución por esa fe.

Para asistir a los actos organizados con este fin por la Alianza del Credo han llegado de Madrid universitarios exilados de doce naciones del otro lado del telón de acero.

Los actos del programa se iniciaron con una misa de rito oriental maronita, en la iglesia parroquial de Santa Engracia, con intervención de un grupo de seminaristas maronitas.

Más tarde, en el salón del Colegio de las Madres Escolapias hubo un acto académico en el que intervinieron el ingeniero ucraniano don Miguel Hycka Maruniak, sobre "Cristianismo y catolicismo en Ucrania"; la secretaria general de la Alianza del Credo, doña Isabel de Montoliu, sobre dicha organización, y don José Zieker, ex ministro de Eslovaquia en España, sobre "El clamor de la Iglesia del Silencio; la Santísima Virgen de Nuestra Esperanza".

* * *

ZARAGOZA, 22. — Llamamiento del Congreso Eucarístico Nacional de Zaragoza a todos los niños de España:

"El sábado día 23 del actual, a las nueve de la mañana, se celebrará un gran acto eucarístico en la Plaza del Pilar de Zaragoza, para que adoren los niños a Jesús Sacramentado. Habrá misa de comunión que celebrará el arzobispo de Valencia y una organización perfecta de prelados y sacerdotes que colaborarán en este acto.

Se invita a todos los niños de España a oír misa y comulgar esa mañana, a ser posible a las nueve, en unión espiritual con los niños asistentes al Congreso.

Se invita a los colegios y escuelas que ya están abiertas en España a enviar una simple carta de adhesión de cada centro, colectivamente, con la firma del director y tres alumnos, de unión espiritual con el V Congreso Eucarístico Nacional de Zaragoza y especialmente con los niños congresistas.

Se desea vivamente esta unión espiritual y se reitera el ruego de este envío de cartas, aunque lleguen a Zaragoza clausurado ya el Congreso. Si algunos deseasen enviar un donativo para los gastos del Congreso, únicamente será aceptada una limosna simbólica".

EN DAROCA

DAROCA (Zaragoza), 22.—La ciudad eucarística de Daroca vive hoy una jornada memorable con motivo de las grandes solemnidades que dentro del Congreso Eucarístico Nacional se celebran en ella.

El programa se abrió anoche con la llegada de la reliquia insigne de San Pascual Bailón, Patrono de los Congresos Eu-

(Pasa a la última página)

El Gobierno congoleño recurrirá a sus propios medios para poner fin a la secesión de Katanga

El avión del secretario de la ONU no fue derribado por disparos ni por sabotaje

LEOPOLDVILLE, 22.—El Gobierno congoleño ha anunciado que tendrá que recurrir "a sus propios medios para poner fin a la secesión de Katanga», después del alto el fuego acordado entre esa provincia congoleña y las Naciones Unidas.

Un comunicado oficial dice que el primer ministro, Adula, ha enviado una carta al doctor Sture Linner, jefe de las Naciones Unidas en el Congo, expresando «sus reservas» con respecto al acuerdo a que han llegado Jiari y el presidente Tshombe.

Anteriormente, Adula ha manifestado que las tropas congoleñas están en estado de alerta y dispuestas a responder a la fuerza con la fuerza en Katanga.—(Efe).

* * *

ESTOCOLMO, 22.—No se ha hallado hasta ahora evidencia alguna que indique que el avión del secretario general de las Naciones Unidas, Hammarskjold, fuera derribado, según informan desde Nodola funcionarios de las Naciones Unidas.

El anterior anuncio fue difundido esta noche por la radio sueca. En la emisión se dijo que un coronel noruego del Servicio de Inteligencia de las Naciones Unidas, Bjoern Egge, que toma parte en la investigación del accidente, ha declarado que no hay huellas de agujeros producidos por balas u otros proyectiles en la estructura del avión y que no existen otras pruebas que puedan demostrar que el aparato fue abatido a tierra desde el aire o desde tierra.

Igualmente, el coronel Egge excluye la posibilidad de que hiciera explosión una bomba colocada por alguien en el interior del avión.—(Efe).

LA SITUACION

ELISABETHVILLE, 22.—Los blancos que residen en las proximidades de un campo de refugiados balubas están evacuando sus hogares después de saberse que los balubas, enloquecidos por el hambre, dieron muerte o hirieron a cuatro personas blancas.

Aumentan los temores de que la lucha que terminó el miércoles por haberse acercado un alto el fuego entre las fuerzas de las Naciones Unidas y las de Katanga vuelva a comenzar, porque muchos katangueños creen que el alto el fuego debe durar solamente 48 horas.

Hoy se han manifestado en la capital muchos katangueños que pedían alimentos a gritos. Varias docenas de balubas llegaron a la capital a pie y en bicicletas armados con «pangas» (cuchillos), hachas y palos y algunos con fusiles, dirigiéndose a uno de los grandes almacenes de comestibles pero acudió rápidamente la Policía, que los dispersó después de cargar contra ellos blandiendo las porras.

Unos 30.000 balubas concentrados en un campo en los suburbios de la ciudad carecen casi de alimentos y suponen una grave amenaza para la capital.

Aunque la Policía hoy no ha tropezado con obstáculos para rechazarlos, se teme que si se ponen en marcha los 30.000 refugiados sería muy difícil contenerlos y hasta que habría que utilizar la fuerza para lograrlo.

Expresivo y cordialísimo acto de hermandad entre Logroño y Dax

El alcalde de la gemela ciudad francesa, M. Max Moras, recibió las insignias de concejal honorario del Ayuntamiento de Logroño

Los señores Trevijano y Moras pronunciaron elocuentes discursos de amistad hispano-francesa

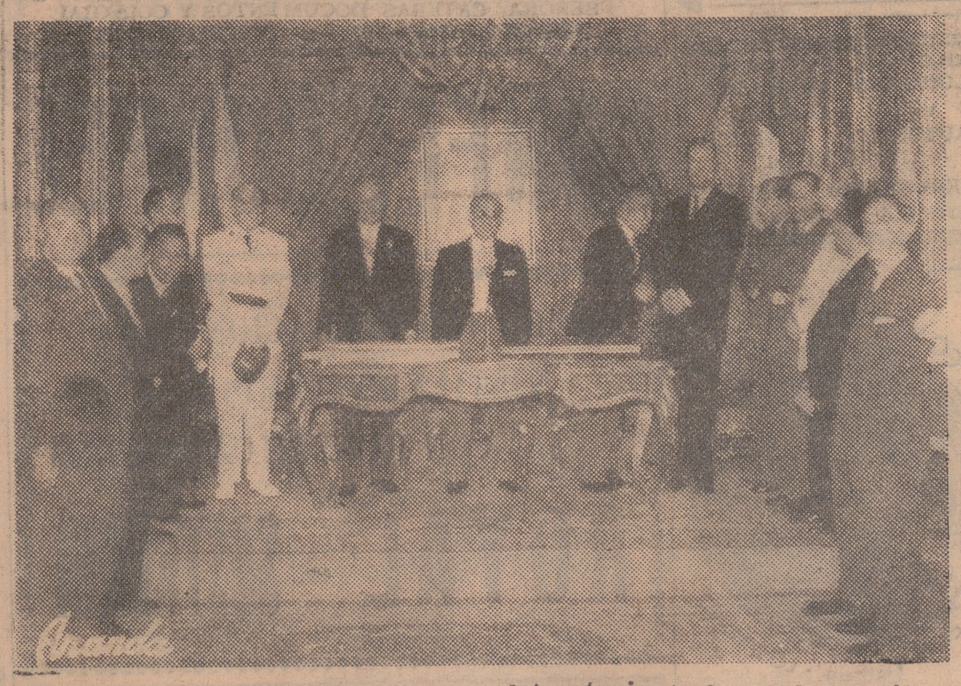

Presidencia del acto celebrado ayer en el Ayuntamiento durante la recepción en honor de la representación de la ciudad gemela de Dax.

Brillante y cordial fue la recepción que al mediodía de ayer se celebró en nuestro Palacio Municipal en honor de la representación oficial de la ciudad francesa de Dax, recientemente declarada gemela de la nuestra. Todas las cercanías del Ayuntamiento aparecían repletas de público, que repitió las demostraciones de cordial acogida que se vienen sucediendo desde la llegada de los huéspedes de honor de la Corporación Municipal logroñesa.

Bajo el arco levantado como salutación a la embajada de la ciudad francesa, se situaron los componentes del grupo de zancudos de Las Landas, y enfrente, la notable banda de música Lanche, de dicha ciudad, que alternó con la de la Academia Provincial de Música, interpretando escogidas piezas, mientras la recepción tenía su desarrollo en el gran salón de ceremonias. La escalinata aparecía adornada con arbustos y flores y en ella hacía guardia de honor la escuadra municipal de gran gala.

A su llegada al Palacio, los ilustres visitantes fueron recibidos por el Ayuntamiento en cuerpo de comunidad, pasando al citado salón, donde esperaban las primeras autoridades, ocupando la presidencia el gobernador civil, señor Castilla Pérez, que tenía a su derecha al alcalde de Dax, M. Max Moras, y a su izquierda al de Logroño, Sr. Trevijano, ocupando los demás sillones el gobernador militar, general Beotas; presidente de la Diputación, señor Martínez Bretón; coronel Serrano, jefe del Sector Aéreo; señor Valero, delegado de Hacienda; Dr. Castroviejo, ilustre oftalmólogo logroñés; cónsul de Francia en San Sebastián, M. Brumeau; secretario general de la Prefectura de Burdeos, M. Taunay; teniente alcalde de Dax, M. Lacroix, y cónsul de España en Bayona, señor González Campo.

Abierto el acto por el señor gobernador civil, el secretario general de la Corporación dio lectura al texto del artístico pergamino en el que se condensa el acuerdo por el que se nombra al alcalde de Dax, M. Max Moras, concejal honorario de Logroño.

OFRENDA DEL ALCALDE DE LOGROÑO

Nuestro alcalde, don Fernando Trevijano, después de saludar efusiva y fraternalmente a sus huéspedes de honor, pronunció un discurso en el que, entre otras cosas, dijo:

«Todavía resuenan en nuestros oídos los aplausos y los vítores de que fuimos objeto en la ciudad hermana de Dax, donde se me entregó el título de ciudadano de honor el 22 de agosto de este mismo año, cuando tenemos la satisfacción y la dicha de recibir a la embajada de Dax en Logroño. Yo sabía que, con aquello, nos planteabais dos problemas, y así os lo dije sinceramente: uno, el del alojamiento, porque Logroño no está a vuestra altura en cuanto a hoteles se refiere, y otro, el del fervor, el entusiasmo no sólo por parte de las autoridades, sino del pueblo entero de Dax, en la acogida que se nos tributó a la representación de Logroño. Yo conozco a mi pueblo y creo que aquello es imposible superarlo, pero sí igualarlo, y así, ayer, se os recibió con entusiasmo a la llegada al Gran Hotel; vuestro alcalde fue cordialísimamente acogido en el Palacio Provincial; se repitieron las demostraciones de afecto en la plaza de toros y por la tarde las danzas de la Rioja hicieron otra demostración del cariño de Logroño hacia Dax, y del cariño de un rincón de España hacia Francia.

Recuerdo —agregó— que dos bellas damas francesas que a mi lado asistían a uno de los actos oficiales: las señoras del

(Pasa a la última página)

El alcalde de Logroño, señor Trevijano, coloca sobre el pecho del de Dax, M. Max Moras, la insignia de concejal honorario de nuestra ciudad.

DAX SE DIVIERTE EN LOGROÑO

No es la primera vez que un francés se divierte en España. Porque España es para los que nos miran desde allende las fronteras tierra festiva, zona de recreos limpios, de vena natural. El sol duro de Castilla y Andalucía lo mismo que la especial brisa de las costas españolas. Buen testimonio de ello es el sorprendente ascenso del índice turístico en España.

Ni tampoco es la primera vez que un extranjero se divierte en Logroño. La Rioja es tierra de promisión, zona de turismo geográfico y artístico. Siempre las fiestas «mateas» fueron reclamo internacional, sobre todo para nuestros vecinos de Francia. El francés de la Baja Francia tiene ya abolengo en la Rioja.

Pero esto es distinto. Porque para el ciudadano de Dax, la capital riojana no significa un centro de diversión y placer ni un departamento lujoso de hotel, sino una casa grande de hermano. Sin sentimentalismos cursis: los vecinos de Dax están a gusto en nuestra ciudad porque, minuto a minuto, sienten en torno a ellos la confianza y simpatía del riojano. Porque se sienten hermanos más que invitados, disfrutan de lleno: esto se llama andar en mangas de camisa y con zapatillas de andar por casa.

La hermandad Dax-Logroño es algo auténtico. No sólo en lo oficial, sino más en lo popular. Porque ni ellos se sienten violentos ni nosotros les aplaudimos por cumplido.

SGCB2021

El gobernador civil ofreció ayer un agasajo en la Feria del Vino a la representación de Dax

Ayer, a las ocho de la noche, y en el salón de actos de la Feria del Vino, el gobernador civil-presidente del Comité Ejecutivo de la misma, don Ramón Castilla Pérez, ofreció un agasajo a la representación de la ciudad francesa de Dax que es huésped de honor de nuestro Ayuntamiento.

El acto transcurrió en medio de general entusiasmo y simpatía. Actuaron brillantemente los grupos de Coros y Danzas de la Sección Femenina y la Coral Logroñesa, siendo invitados los asistentes a una típica merienda riojana. Al agasajo asistieron la Reina de la V Fiesta de la Vendimia Riojana, gentil y encantadora señorita Ute Nacken, así como los excelentísimos señores gobernadores civiles de Pamplona, Alava, Santander y San Sebastián. De esta última provincia estuvieron presentes asimismo el presidente de la Diputación y el alcalde de la capital, así como todas las autoridades de nuestra provincia y de la capital y los miembros del Comité Ejecutivo de la Feria.

PERFUMERIA
REX
Al servicio de la belleza.
ZAPORTA, 6.

BEBA EL REFRESCO NATURAL DE HORCHATA Y LIMON
que sirve
Bar La Polar

MUEBLES
DE FABRICA: EL SALON. M. de la Mata, 2

Colchonería OLARTE
Se hacen colchones a máquina y mano
RECOGIDA Y ENTREGA A DOMICILIO EN EL DIA.
COLCHONES, LANAS, BORRAS, MIRAGUANOS, CORCHO.
SAGASTA, 21. TELEFONO 1237.

FERIA DEL VINO
SALA DE FIESTAS
HOY, A LAS 11'30 NOCHE
FIESTA
HISPANO - ALEMANA
EN HOMENAJE Y CON ASISTENCIA DE NUESTRA GENTIL
REINA
DE LA
V Fiesta de la Vendimia Riojana
CERVEZA — SALCHICHAS — CHULETAS
PASODOBLES POLKAS
UNA NOCHE INOLVIDABLE, BAJO EL RITMO ALEGRE DE LA ORQUESTA INTERNACIONAL REY
Invitaciones, en la taquilla del recinto de la Feria del Vino, a partir de las 11 de la mañana.

Felices Fiestas de San Mateo
LES DESEA A SUS CLIENTES Y AMIGOS
LA FABRICA DE MOBILIARIO DE COCINA, SALAS DE ESTAR Y MESAS EXTENSIBLES
INDUSTRIAS JUAN C. ORTIZ
VELEZ DE GUEVARA, J. C. LOGROÑO
y al propio tiempo comunica que para celebrar las fiestas permanecerá cerrada la exposición de muebles del 20 al 25, inclusive, así como el resto de la fábrica

†

EL SEÑOR

Mauricio Sáenz-López Solo de Zaldívar

(EL TEMPLAO)

FALLECIDO EL 22 DE SEPTIEMBRE DE 1903

R. I. P.

Su hija, Concha; nieta, Josefa, e hijo político, Liberato, ofrecen el recuerdo a su memoria con una MISA que se celebrará en la Catedral de la Redonda, altar de los Angeles, HOY, SABADO, a las DIEZ, e invitan a sus amistades, por cuyo especial favor les quedarán muy agradecidos.

La Vida en la Ciudad

NOTICIAS DIVERSAS

Cupón pro-ciegos. — En el sorteo celebrado ayer, resultó premiado el número 640.

Los cupones terminados en 40 están premiados con 25 pesetas cada uno.

Temperaturas de ayer.—Máxima, 25'8, a las 15; mínima, 11'6, a las 7'45 de la mañana, y media, 18'7.

Presión atmosférica, 731'5.

Farmacias de guardia.—Hoy, sábado, estarán de guardia desde la una de la tarde las de don Francisco Sanz Martín, General Franco, 9, y señorita Carmen Sáenz de Navarrete, Vara de Rey, 39.

¡Buena pesca, amigo!
¡Son Chiruca!
EXIJA LA MARCA EN EL PISO
DISTRIBUIDOR:
Almacenes Valdecantos
Duquesa de la Victoria, 36.

APARATOS DE LUZ
FABRICACION PROPIA
Escobar
JUAN LOBO, 3

COLONIAS, EXTRACTOS, LOCIONES CAPILARES
VENTA A GRANEL
AUTENTICOS PRECIOS DE FABRICA
PERFUMERIA SANZ
Bretón de los Herreros, 21

COMERCIAL JALON
DISCOS TODAS MARCAS
D. de la Victoria - LOGROÑO

12 MEDIDAS DE CUBIERTAS EN MESAS PLURIFORM
RONEO
Vara de Rey, 41. Telf. 1599.

†

XI ANIVERSARIO

El Señor

Don José Luis Sáez Pérez

Que falleció en Logroño el día 23 de septiembre de 1950.

R. I. P.

Las misas que se celebren hoy en los Escolapios, a las 8 y 8'30, a las 9 y 8 tarde en el Corazón de María, y a las 10 y 11 en San Bartolomé, y el Novenario que dará comienzo a las nueve menos cuarto en la capilla del Servicio Doméstico, serán aplicadas por el eterno descanso de su alma.

Su viuda e hijos agradecerán la asistencia.

Amueble su hogar con distinción
Muebles Orúe
Bretón de los Herreros, 17

SECCION RELIGIOSA

ADORACION NOCTURNA

El turno séptimo, «San Luis Gonzaga», celebrará su vigilia ordinaria correspondiente al mes en curso en la noche de hoy.

Dará comienzo a las diez y media. A las cuatro de la mañana se celebrará la santa misa, a la que pueden asistir cuantos fieles lo deseen.

Se ruega la puntual asistencia.

SANTOS DEL DIA

San Lino, Santa Tecla y Santa Digna.

Crónica de sucesos

Lesionado al caerse de la locomotora

En la Clínica del Pilar ingresó Antonio Arnáez González, fogonero de la «Renfe», con residencia en Miranda de Ebro que hubo de ser asistido de fractura abierta en tercio inferior de la pierna derecha, contusión en el hombro, herida en la región frontal, conmoción cerebral y shock traumático, de pronóstico grave, lesiones sufridas por caída de la máquina en la tarde del pasado día 21 en la estación de Cenicero.

Herida en atropello

En el Cuarto de Socorro del Hospital Provincial se le prestó asistencia a María Sanz García, de 69 años, que sufría la fractura de la muñeca derecha, como consecuencia de haber sufrido un atropello en la vía pública. Las lesiones fueron calificadas con el pronóstico de menos graves.

CONFEL
MUEBLES
DE FABRICA: EL BARATO. 11 DE JUNIO, 5

Zapatos, Botas, Zapatillas, Alpargatas
SIEMPRE A PRECIOS DE LIQUIDACION EN
ZAPATERIA OCHOA
SAGASTA, 25.

FABRICA DE MALETAS, RICARDO
FUNDAS REPARACIONES, CUBETAS FIBRA, BOLSOS DE SEÑORA, CATERAS DOCUMENTOS Y COLEGIAL
GENERAL MOLA, 67. -::- TELEFONO 2325.

CONFEL CONFEL

MAYOR COMPENSACION
VISTIENDO SIEMPRE
CON BUENAS CALIDADES
ROYAL - SASTRERIA

LA CASA DE LOS BOLSOS
LA CASA DE LAS MALETAS
CURTIDOS
EMILIANO ALONSO, S. L.
MAGNIFICA EXPOSICION
DE BOLSOS DE TEMPORADA
EQUIPAJES COMPLETOS DE LAS MEJORES CALIDADES
Surtido - Economía - Calidad
GENERAL MOLA, 16. TELEFONO 1526

PRECISAMOS FOGONEROS
expertos en calderas BACKOK-WILCOX con cargador mecánico. — Escribir con amplios informes al n.º 9.005.
ELSO. - Gral. Franco, 15. - PAMPLONA.

¡¡TRANSPORTISTA, INDUSTRIAL!!
Más potente y económico
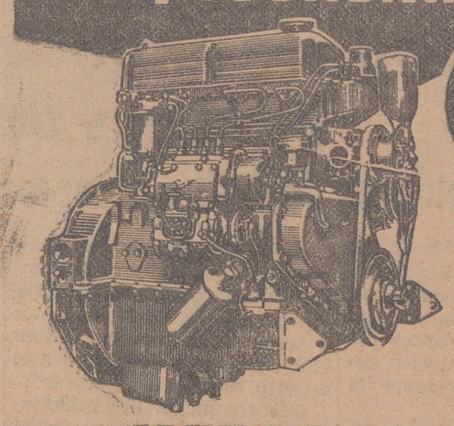
MOTOR
EBRO
DIESEL DE 4 CIL. 70 C. V.
PRECIO EN FABRICA 79.000 Ptas.
FABRICADO CON LICENCIAS Y ASISTENCIA TECNICA FORD
Venta, servicio y recambios
CONCESIONARIO OFICIAL EN
LOGROÑO
Francisco Sánchez Herrera
Calle Vara de Rey, 8. Tel. 1122
Con las facilidades de pago que usted desee
Auto Rioja
CONCESION OFICIAL FORD
VARA DE REY, 8 LOGROÑO

Hace 25 años

MIERCOLES, 23 DE SEPTIEMBRE DE 1936

EN ESPAÑA:

Las columnas del general Mola, que operaban en Guipúzcoa, mejoraron sus posiciones sobre el valle del Deva al ocupar Escoriaza, San Prudencio, Plasencia de las Armas, Alzola y Deva. Con ello se hizo efectiva la ocupación de dicho valle.

—En la región centro fueron derribados dos aviones rojos, que cayeron en las líneas nacionales.

—Llegaron a Burgos los requetés procedentes de Logroño. Desfilaron ante el general Cabanellas, siendo aclamados con entusiasmo.

—Desde Torrijos, el teniente coronel Yagüe dirigió una emocionante alocución a los heroicos defensores del Alcázar toledano, anunciándoles la proximidad de su libertad, ya que solamente veinte kilómetros les separaban de las columnas que iban en su auxilio.

—En el frente de Aragón las fuerzas nacionales lograron algunos objetivos de vanguardia.

EN LOGROÑO:

Descargó un fuerte chaparrón acompañado de relámpagos y truenos.

HACE 50 AÑOS

Cubierto, como los precedentes, estuvo el cielo durante todo el día. Por la tarde cayeron algunas gotas. Las temperaturas fueron las siguientes: Máxima al sol, 21'8; a la sombra, 19'6, y mínima, 12'7 grados.

—En el ferial de ganados no se realizaron muchas ventas. El total de las que se formalizaron durante los tres días de feria fue de 72.

—Se verificó la tercera y última corrida, con ganado de Mariano Catalina y los diestros Pazos e Isidoro Flores. La entrada, buena, y los toros, regulares. Pazos desagradó con el pincho, y Flores cumplió.

—Las calles estaban llenas de forasteros, y los bailes de La Amistad y Gran Casino, muy animados.

SI QUEREIS QUE VUESTROS HIJOS ESTEN SANOS Y ROLLIZOS, COMPRAR EN SUS RIQUISIMOS CHORIZOS
NOTA.—Pruebe el rico chorizo «MALDITO».
FABRICACION ESPECIAL PARA ESTA CASA
Casa Piazuelo
GALLARZA, 16.

COLEGIALAS
Zapatos de reglamento marcas "Gorila" y otras para la Enseñanza, Agustinas, Adoratrices, Servicio Doméstico y Escolapias
UNICA CASA EN ESPAÑA QUE TIENE LA MARCA "GORILA" PARA ESTE ULTIMO COLEGIO
CALZADOS PISA

SGCB2021

DEPORTES

La quiniela de Argos

CUANDO CON TODO MERECIMIENTO EL MALLORCA SE ENCARAMA EN LA CLASIFICACION

MADRID. — No debió de ser solamente un golpe de suerte la victoria del Mallorca en Heliópolis en la jornada inaugural de la Liga, porque quince días después, esta vez en Sarriá, vuelve a conquistar los puntos en litigio, haciéndole caminar, en unión del Real Madrid, en la cabeza de la clasificación, imbatido después de las tres primeras jornadas. Si analizamos los resultados obtenidos por los mallorquines a domicilio, hemos de llegar a la conclusión de que ambas victorias, tanto la de Sevilla como la de Barcelona, tienen un doble mérito, pues aparte los valiosos positivos conquistados, debemos tener muy en cuenta que precisamente de aquellos dos feudos siempre será difícil «arañar» puntos. Los baleares se merecen nuestro homenaje de simpatía, como joven equipo que no se arredra en sus salidas y que hasta el momento presente no ha visto aún vulnerada su puerta, defendida por el excelente Ricardito Zamora, que otros clubs de mayores campanillas, sin tener cubierta su puerta, desestimaron. ¡Cosas del fútbol!

Y ahora le llega el turno a nuestro Atlético. En su descargo podemos reseñar que el duro encuentro con el Sedán mermó, indudablemente, las condiciones físicas de los puntales, pero aun así debiera haber vencido en Pamplona, donde todos los pronósticos le eran favorables. Descartamos, por ridícula, la defensa del cansancio del viaje. ¡Cuántos tienen que viajar mucho más y rinden siempre! Tendremos que creer que los rojiblancos se están reservando para ganar la fina de Copa al Real Madrid. Y ello constituye para sus seguidores más forofos satisfacción grande, pero no es todo. Hay que abordar más regulares empresas.

En la próxima jornada, el líder tiene viaje largo. Hay encuentro insular. Tenerife-Mallorca. Los tinerfeños son duros y peligrosos rivales, pero concedemos a los muchachos de Grechun margen de confianza y les damos el empate como posible resultado a conquistar, aun cuando estamos convencidos que la salida es enormemente difícil.

El otro líder, el Real Madrid, juega en Atocha contra la Real Sociedad. Tampoco es fácil el desplazamiento, pero, ¿cómo no confiar en la victoria de los «campionísimos»? Nuestro pronóstico es acentuadamente favorable a los madrileños.

El Barcelona del tremendo déficit económico y del revolucionario sistema de primas, recibe al Atlético de Bilbao, tardo siempre en calentar los músculos y entrar en juego —ya la temporada pasada ocurrió algo parecido— y el triunfo catalán, aun cuando los vascos puedan inquietar en todo momento, debe darse sin paliativos. De lo contrario, a cobrar la prima los directivos. Es una forma de darle más emoción al fútbol, pero la vemos peligrosa y poco segura para las gratas relaciones que deben reinar en una familia deportiva. No sabemos cómo podrá acabar esto. Pero... qué mal nos huele.

El Atlético de Madrid tiene la obligación de ganar al Español, aunque el resultado negativo obtenido hace siete días en Sarriá nada desdice en favor de los catalanes, con delantera suficiente para dar muchos disgustos.

El Zaragoza, con el extraordinario Seminario, hombre-goles, viaja a Sevilla. Pronóstico dudoso, pues si continúa la compenetración maenífica entre el nuevo jugador maño y el gran amigo de todos, Miguel, los sevillanos tendrán que pasar apuros.

En Segunda División, el Burgos-Valladolid encierra incertidumbre. Hay rivalidad. Pero son muy superiores los vallisoletanos y para ellos debe ser el triunfo.

También Celta-Coruña tiene emoción y rivalidad gallega muy acentuada. Debe vencer el Celta, no sólo mejor en los actuales momentos, sino respaldado además por sus seguidores.

En definitiva, la quiniela queda así:

Santander-Oviedo	1
Tenerife-Mallorca	x
R. Sociedad-R. Madrid	2
At. Madrid-Español	1
Barcelona-At. Bilbao	1
Sevilla-Zaragoza	1
Elche-Betis	1
Burgos-Valladolid	2
Celta-Coruña	1
Albacete-Levante	1
R. Huelva-Las Palmas	1
Cádiz-Málaga	x
Murcia-Jaén	1
Granada-Hércules	

Reservas

Córdoba-Cartagena	1
At. Ceuta-San Fernando	1
José Luis de Castro Rebolleda	

CITACION

Se ruega a los jugadores de Segunda Regional del C. D. Tardío: Víctor, Bustamante, Antonio, Corres, Fernando, Lapresa, Modesto Pliego, Marichi, Uribe, Pradilla y Rubín, se personen hoy, día 23, a las nueve de la noche, en el domicilio social, al objeto de tratar sobre el encuentro de mañana, domingo, contra el Oberena

CICLISMO

Hoy se corre el Gran Premio Tintorerías Amaya

Con un recorrido de 116 kilómetros se corre hoy la prueba denominada «Tintorerías Amaya» a través de Navarrete, Nájera, Santo Domingo, Castañares, Casalarreina, Haro, Briones, Cenicero, Fuenmayor y llegada a Logroño, con meta instalada en la calle de Miguel Villanueva. La salida se dará a las diez en punto de la mañana desde la calle de Pío XII, partiendo en marcha neutralizada hasta el puente del ferrocarril de Murrieta, donde se dará la salida oficial.

El recorrido es ideal para que presenciemos, como los días anteriores, fuerte lucha desde la salida, dada la calidad de los participantes, la mayoría de los que corrieron las anteriores pruebas.

La llegada de los corredores a Logroño está prevista para la una y media. Queremos hacer constar al público que presencia la entrada de los ciclistas que la carrera no termina hasta que no hace su entrada el camión escoba; por lo tanto, hasta ese instante debe de abstenerse de invadir la calzada, facilitando la labor de los organizadores y de los propios ciclistas y así nos evitaremos alguna desgracia que luego sería de lamentar. Hacemos una llamada a los agentes de la autoridad para que eviten en lo posible la circulación durante la llegada, pues es peligrosísimo para los ciclistas, que en los últimos metros no se perciben de lo que hay delante enfrascados en el sprint final.

Esta tarde, en Las Chiribitas, Mirandés-Berceo

Tenemos a la vista la jornada completa de la inauguración de la competición liguera de Primera Regional, que para conocimiento de nuestros lectores transcribimos a continuación:

Chantrea-Tudelano.
Corellano-Azkarrena.
Alesves-Izarra.
Erriberri-Cirbonero.
River Ebro-La Calzada.
Haro-Balsamaiso.
Berceo-Mirandés, a las cinco de la tarde de hoy, sábado.

Como puede apreciarse, se ha completado un grupo de 14 clubs, cubriéndose el ascenso del Calahorra con el Azkarrena, aspirante legal si, como ha ocurrido, existiese vacante.

Entre estos enumerados ocho equipos navarros, cinco riojanos y el burgalés Mirandés surgirá a la terminación del torneo el campeón que pasará automáticamente a categoría nacional, preciada conquista que desde esta primera salida oficial perseguirán los 14 equipos, si bien en breve quedará circunscrita esta lucha entre los más potentes, sin mengua del interés puesto que el resto de los participantes tienen encima la amenaza del descenso, también automático para varios de ellos, que pretenderán denonadamente eludir.

* * *

Y vayamos con los partidos de nuestros equipos locales.

El Balsamaiso saltará a El Mazo a librar sus primeras armas en la categoría y siendo un terreno de juego ya conocido lo harán sin la timidez característica de un iniciado. Por el contrario, es de esperar una reñida lucha sin grandes diferencias en el marcador.

El Berceo ha adelantado su encuentro para hoy, sábado, obligado por las circunstancias y haciendo uso de perfectas facultades reglamentarias ya previstas. Este señalamiento permitirá la asistencia de múltiples aficionados, que también hoy les es festivo, por lo que hemos de ver a Las Chiribitas con una de sus mejores entradas.

El partido se presiente muy igualado y de dudoso desenlace. Las huestes berceístas esperamos recuerden que fue precisamente contra este mismo rival cuando una jugada desgraciada dio origen a un resultado poco favorable en el comienzo de este mismo torneo en la pasada temporada, que sirvió para desorientar un tanto el resto de los partidos. Que ello se tenga presente, que haya serenidad y aplomo y que el triunfo se busque desde que el árbitro autorice el comienzo.

Miles de personas acuden a la Cruz Roja Española, donde gratuitamente son sometidas a costosos tratamientos en una titánica y abnegada lucha contra el dolor y la muerte. ¡Ayude! a la Cruz Roja en su humanitaria labor! ¡Contribuye a ello participando en el sorteo de la Cruz Roja del próximo día 5 de octubre.

El Dr. Castroviejo regresa a Nueva York

Después de asistir al Congreso celebrado en Asturias por la Sociedad Oftalmológica Hispano-Americana, nuestro ilustre paisano el doctor don Ramón Castroviejo, al que los médicos asturianos rindieron un homenaje del que nos ocuparemos en un día próximo, llegó a Logroño para pasar unas fechas con su señora madre durante las fiestas de San Mateo y ayer por la tarde emprendió su viaje de regreso a Nueva York, donde le esperan obligaciones que le han impedido permanecer entre nosotros un tiempo mayor, como hubiera sido su deseo.

Le deseamos un feliz viaje.

Segunda Regional

También mañana, domingo, da comienzo esta interesante y fundamental competición, en la que está incluido como único representante local el Tardío.

Una breve relación de equipos componen el total de inscritos, entre los cuales se forma este reñido torneo, cuyos primeros partidos son:

Oberena-Tardío
Mendaviés-Viancés
Aurrerá-Melidés
Gasteasuna-Peña Sport

Así, pues, el Tardío se desplaza a la capital navarra, donde rendirá visita el resurgido Oberena, que vuelve en la actual temporada a las lides futbolísticas después de un alejamiento que ahora finaliza.

Moto «OSSA» no tiene par.
Sólo de oir su zumbido
la llegas a imaginar
un cohete dirigido
que la Luna va a alcanzar.

REPRESENTANTES
Marrodán y Rezola, S. A.

SUPER KEM-TONE
SEDA-TEX
Dos productos de alta calidad para la decoración moderna de interiores.
Se destapa y... ¡a pintar!

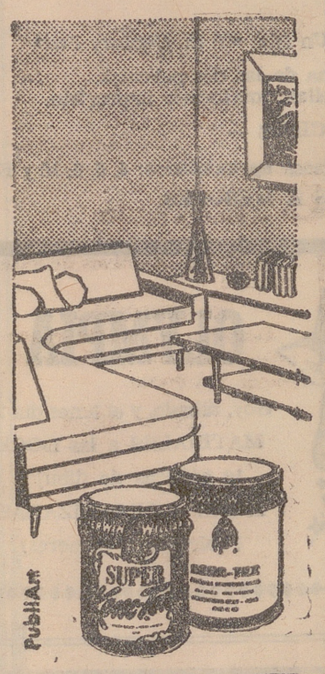

DISTRIBUIDOR:
Comercial Cantábrica de Hierros y Aceros S. L.
General Franco, 76
LOGROÑO

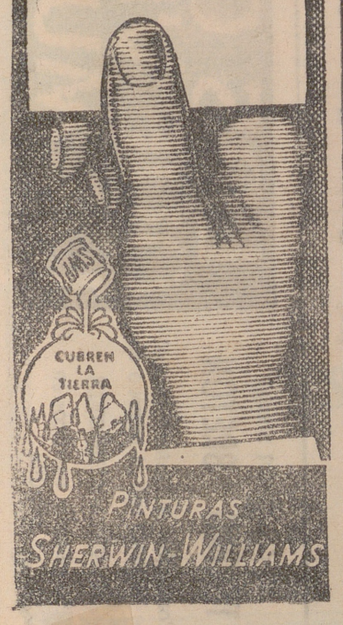

Botas Fútbol
Para profesionales y amateur
Calzados PISA

Su mejor espectáculo para hoy

CINE AVENIDA

CONTINUA de 4 a 2. — ULTIMO PASE aprox., a las 12. — Autorizado MAYORES

Presenta en riguroso estreno en España con éxito sin precedentes la superproducción cumbre del año
Un reparto monumental para el mejor film del Oeste y la más sensacional historia de amor presentada en la pantalla

UNIVERSAL FILMS ESPAÑOLA, S. A. presenta una producción BRYNAPROD, S. A.

DOROTHY MALONE · JOSEPH COTTEN · CAROL LYNLEY
DIRECTOR: ROBERT ALDRICH · TECHNICOLOR

Aclamada por Logroño y su provincia como la mejor película de estas fiestas.

Cine Rialto

CONTINUA de 4 a 2. — ULTIMO PASE aprox., a las 12.

EXITO DE CLAMOR

La inmensidad del espacio... El vértigo de la velocidad... La emoción de los combates... La pasión y el amor, en...

la gigantesca superproducción de amor y guerra que apasiona a todos

COLOR por DE LUXE CINEMASCOPE
DIRECTOR: DICK POWELL
AUTORIZADA MAYORES

Frontón Cinema

Continua de 4 a 2

GIGANTESCO PROGRAMA DOBLE. Tel. MENORES.

GRANDIOSO EXITO de la más asombrosa revelación del cine nacional:
ANGELITO
el niño de la voz de oro, EN LA PELICULA MAS SIMPATICA DEL AÑO.

SENSACIONAL REESTRENO
Un apasionante relato de amor y guerra en la gigantesca superproducción «Paramount»

EN TECHNICOLOR

Cine Alhambra

Continua de 4 a 2

COLOSAL PROGRAMA DOBLE. — Tel. MENORES.

¡Dos monumentales superproducciones METRO!
EN TECHNICOLOR Y CINEMASCOPE

Un cúmulo de apasionantes aventuras en el sensacional reestreno

¡COLOSAL REESTRENO! Peleas, tiros y carcajadas, en la más dinámica y divertida película del Oeste americano

BOITE AVENIDA

Selectos y animados BAILES
A LAS 7'30 TARDE y 11'30 NOCHE.
Orquesta GURBINDO
Canta PANCHITO

Representante Navarra y Rioja

para la venta artículos de géneros de punto exterior señora y caballero. Lo necesita importante marca de Igualada. Edad 30-45 años. Escribir con referencias y amplios informes al número 512 de Pub. TELEX. Paseo de Gracia, 76. Barcelona (8)

Feria Regional del Vino

SALA DE FIESTAS

Grandes bailes de tarde y noche

LA BOLSA

MADRID

MADRID, 22.—Termina la semana con una nueva expresión, generalizada de mejora, con gran abundancia de manifestaciones optimistas, mientras que los retrocesos fueron prácticamente inapreciables. Al cierre mantenía la firmeza con que se había desarrollado la sesión.

COTIZACIONES

ACCIONES

Crédito Industrial, 180 (2); España, 770 (4); Exterior, 423 (3); Hipotecario, 340; Central, 840; Banesto, 982 (6); Hispano, 790; Ibérico, 508; Mercantil, derechos, 87; Popular, 442 (2); Viesgo, 205 (3); Leonesas, 170; Reunidas Zaragoza, 158 (2); nuevas 150 (2); Ercoa, 140; Fuerzas Eléctricas Cataluña, 233'50 (1); nuevas, 235; novísimas, 230 (—4); Fenosa, 213 (1); H. Cantábrico, 176 (4); nuevas, 168 (2); H. Cataluña, 204 (2); Cherro, 158 (1'50); H. Española, 282 (2); nuevas, 226 (3); novísimas, 264 (2); Iberduero, 343 (2); nuevas, 333 (—2); Moncabril, 113 (1); nuevas, 103'50 (1'50); Nansa, 135 (1); Sil, 206'50 (—0'50); Sevillana, 188 (3); Eléctrica Madrileña, 206 (1'50); nuevas, 195 (5); Aguila, 631 (6); Azucarera, 203 (1); Ebro, 495 (6); Fortland Valderrivas, 400 (2); General Española, 72 (—1); Dragados, 239 (2); Encinar de los Reyes, 58 (2'50); Cantabria, 80; Bami, 100; Ceisa, nuevas, 99; Fisa, 250; Menfis, 87; Metropolitana, 144; Urbis, 96; General Inversiones, 160 (—2); Insa, 142; Vacesa, 132; Minas Rif, 394 (3); Duro Felguera, 225 (5); Guindos, 100 (3); Ponferrada, 875 (3); Campsa, 190 (2); Tabacalera, 203; Constructora Naval, 154'50 (3'50); Pesquerías Bacalao, 97; Trasmediterránea, 167 (—3); Naval Levante, 150 (2); Papelera Española, 454 (18); Papeleras Reunidas, 132 (2); Cros, 502 (—3); Energías Aragonesas, 226 (1); Penicilina, 280 (5); Explosivos, 407 (7); nuevas, 383 (11); Hidronitro, 148 (2); Ibérica Nitrógeno, 125 (3); Insular Nitrógeno, 175 (—5); nuevas, 170 (—20); Perfumería Gal, 320; Petróleos, 570 (10); nuevas, 563 (8); Resinera, 225; Hermes, 570; Unión Fénix, 12.750 (250); Altos Hornos, 237 (2); Aluminio Ibérico, 84 (2); Seat, 270 (14); Española del Zinc, 159 (—1); Metálicas Madrileñas, 57'50 (1'50); Material y Construcciones, 136'50 (1); Santa Ana, 108 (2); Telefónica, 207 (1); Fefasa, 142'50 (0'50); Sniace, 298 (4); Metro, 170.

BILBAO

COTIZACIONES

ACCIONES

Banco Bilbao, 945; Vizcaya, 950; Seguros La Polar, 1.000; Ferrocarril La Robla, 125; Viesgo, 205; Leonesas, 172; R. Zaragoza, 158'50; nuevas, 150'50; Española, 280, nuevas, 275; novísimas, 267; Iberduero, 341; 1960 336, Saltos del Nansa, 140; Sil, 208'50; Sevillana, 188; Rif, 391; Minera ordinarias, 318; derechos, 500; Basconia, 350; nuevas, 1.250; Babcock, 407'50; nuevas, 1.330; Aznar, 240, Bilbaína 170, Vascongada 167; Hornos 235; Auxiliar Ferrocarriles, 282; Seat, 275; Naval, 155; Euskalduna, 207; Santa Bárbara, 138; Mondragón, nuevas, 1.775; Ebro, 512; Azucarera, 206; Inmobiliaria Metro, 142; Telefónicas, 207'50; Petrólicos, 568; Fefasa, 143; Siga, 98; Nicas, 157; Papelera, 450; Sniace 300; Explosivos, 410; Resinera, 225.

Las mejores películas para hoy

Cine Diana

Una película que Vd. no podrá ver sin conmoverse

Un film de sobrecogedor «SUSPENSE»
Le exigieron «MEDIO MILLON» de dólares como rescate de su hijo

¡Impresionante! ¡Excepcional!

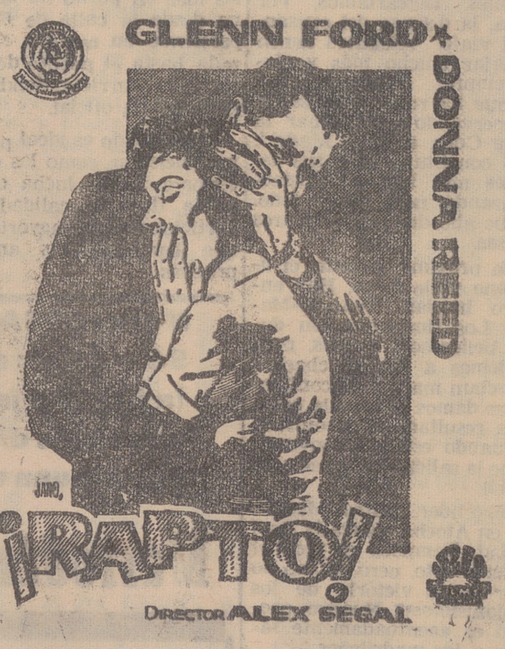

Un film «METRO GOLDWYN MAYER». Basado en un hecho real, que llega al corazón.

Olympia

«SUSPENSE» y emoción ilimitados desde la primera escena.

Una voz y un perfume de mujer eran la única pista para impedir un crimen.

Un film «20 th. Century Fox»

AVISOS: No se pierdan el principio de ninguna de las dos películas.
No revelen el final de ninguna de ellas, totalmente imprevisto.

— HORARIO DE LOS DOS CINES —

CONTINUA de 4 a 2. (Pases aproximados: 4, 6, 8, 10 y 12)

AMBAS PELICULAS SON TOLERADAS A MENORES

OLYMPIA

Hoy, sábado, y el lunes día 25
MATINALES a las DOCE
10 cómicas de dibujos
RISAS GARANTIZADAS
(Tolerada a menores)

¡AGRICULTOR!

Una herramienta para cada trabajo, ¡NO!
Un ¡EBRO! para todos los trabajos

EBRO

VERSION ESPAÑOLA DEL FAMOSO

FORDSON MAJOR

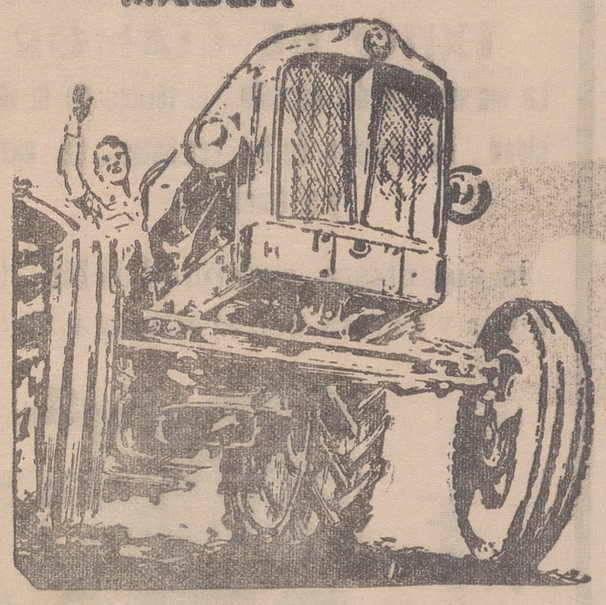

CON LAS FACILIDADES DE PAGO QUE USTED DESEE

Auto Rioja

CONCESION OFICIAL FORD

VARA DE REY, 8. LOGROÑO

Vinicultor

LO QUE HAGAS HOY SERAN TUS VINOS MAÑANA
NO EMPLEES PRODUCTOS AL AZAR

Droguería Payueta

RAMOS PEREZ PAYUETA
Queipo de Llano, 14
TE ORIENTARA

VANDERVELL

COJINETES
PAT. EN EE. UU. y EUROPA

La fábrica más importante de Europa que surte a la mayoría de la industria internacional del automóvil

CARLEN

MADRID BARCELONA BILBAO

Nuestros teléfonos

ADMON.	1581
GERENTE	1572
REDACCION	1337
DIRECTOR	1988

VENDO CAMIONES

Thames Trader

DE IMPORTACION.
NUEVOS, ULTIMO MODELO, CON REDUCTORA
AUTO RIOJA. -:-:- Vara de Rey, 8.

PELETERIA MORERA

LE INVITA A VISITAR LA EXPOSICION DE NUEVOS MODELOS
Alfonso I, 27, dpdº. entlo. — ZARAGOZA.

Plaza de Toros de Logroño

EMPRESA MARTINEZ ELIZONDO

Ferias y Fiestas de San Mateo

Tres grandes corridas de toros, una monumental novillada y un extraordinario festival cómico-taurino-musical

DIA 23

Seis toros de don Carlos y don Antonio Urquijo de Federico, de Sevilla, para

Curro Romero
Juan García «Mondeño»
Paco Camino

DIA 24

Seis novillos-toros de Escudero Calvo, de Salamanca, para

Antonio León
José María Montilla
Manuel Benítez «El Cordobés»

DIA 25

El notable Espectáculo «Carrusel 1961»

¡Hoy! Teatro Bretón

RISA... ¡MUCHA RISA! con la estupenda COMPAÑIA DE COMEDIAS COMICAS «PACO MARTINEZ SORIA»,
CON
Milagros Pérez de León. - Alberto SOLA y Asunción Montijano

TARDE: 7'45. NOCHE: A las 11'15.

ESTRENO de la divertida comedia

«Había una vez un hombre decente...»

(Comedia en tres actos, el tercero dividido en dos cuadros, original de V. Soriano de Andía y P. Llabrés.

(A. mayores de 18 años)

Advertencia: Taquilla abierta desde las 11 de la mañana

LUNES:
EL ABUELO CURRO

MARTES: ¡A PETICION!
¿QUE HACEMOS CON LAS HIJAS?
DESPEDIDA

NO DEJE DE VER AL ACTOR MEJOR DE ESPAÑA, el excepcional PACO MARTINEZ SORIA

¡Hoy! Teatro Moderno

GRAN COMPAÑIA DE REVISTAS COLSADA, con la escultural supervedette «DORITA IMPERIO», el graciosísimo primer actor cómico «QUIQUE CAMOIRAS», la explosiva «MARI FRANCIA», el actor cómico Víctor Morales y la primera actriz FUENSANTA LORENTE.

El extraordinario BALLET ALEMAN WEISSE STERNE

Actuación de la formidable atracción cómica ROSA y NOPPY

TARDE: 7'45. NOCHE: A las 11'15.

¡EXITO! ¡EXITO! de la revista más cómica del año

LAS CELOSAS

(Autorizada mayores de 18 años)

¡Un éxito cómico moderno! ¡Bellas mujeres! ¡Alegría! ¡Carcajadas a granel!

Taquilla abierta desde las 11 de la mañana.

MAÑANA, DOMINGO:

ESTRENO de la graciosísima revista original de M. PASO y GIMENEZ, música del maestro LAURENTIS

MI ESPOSA, LA OTRA... Y YO

LOS OJOS QUE VIERON LA MUERTE

El día 27 del actual
TEATRO BRETON
Compañía del Infanta Isabel de Madrid, con el estreno de AGATHA CHRISTIE
Se admiten encargos en taquilla

DUCAL

Hoy.-SALA DE FIESTAS con su Terraza Jardín

TARDE, 7'30 NOCHE, A LAS 11'30

¡SELECTOS BAILES! ¡AMBIENTE DISTINGUIDO! ¡DOS ORQUESTAS!

The Rocking Box (LOS LOCOS DEL RITMO)

(La orquesta de la simpatía) Y con guitarras ELECTRONICAS)

La gran Orquesta Ayala

¡JUVENTUD! ¡ALEGRIA! ¡DINAMISMO!

SGCB2021

CAMISAS

JAYCA

LA CAMISA PERFECTA

CUELLO INDEFORMABLE PATENTADO

tricofin

Calvo Sotelo, 2

La Ydeal

General Mola, 20 — San Agustín, 6

CALIDAD POR CALIDAD

NUESTROS PRECIOS SON MAS BAJOS

Exito médico en Barcelona

BARCELONA, 22. — Comunican de la Clínica de Pediatría que el niño recién nacido de nacionalidad portuguesa operado ayer tarde de obstrucción de esófago, sigue en buen estado, tras la delicada intervención que le fue practicada y que se prolongó casi tres horas.

La impresión de que el pequeño ha salvado la vida se acentúa en la mañana de hoy.

El traslado del niño enfermo desde Lisboa se ha efectuado porque Barcelona es una de las pocas ciudades de Europa que posee especialistas e instalaciones clínicas que permiten el tratamiento de tal dolencia.

Otra espectacular huida hacia Berlín Occidental

BERLIN, 22. — La serenidad de un policía alemán occidental ha salvado a tres refugiados alemanes orientales que huían de su sector y ha evitado un grave choque fronterizo, ha declarado un consejero del Ayuntamiento de Berlín Oeste.

Joachim Lipschitz dijo que el policía estaba de servicio en una calle de Berlín Occidental en la cual las casas de una de las aceras pertenecen a Berlín Oriental.

De repente —añadió el consejero—, apareció una mujer en la ventana de un tercer piso, y mientras los bomberos berlineses occidentales extendían una red, la mujer se arrojó al espacio. Un policía alemán oriental se asomó por la ventana del primer piso de la misma casa y empezó a disparar con una pistola contra la mujer. Como los tiros se hacían contra Berlín Oeste, la Policía alemana occidental podía haber contestado. Sin embargo, el policía, rápidamente y con gran puntería, lanzó una bomba de gases lacrimógenos contra la ventana, obligando al policía alemán oriental a retirarse.

Mientras tanto, un hombre y un niño siguieron a la mujer, saltando hacia la libertad. Los tres fueron recogidos sin daño alguno.

Lipschitz ha manifestado que la rápida decisión de utilizar una bomba lacrimógena por parte del policía berlinés occidental probablemente evitó un grave incidente y salvó a los tres refugiados.—(Efe).

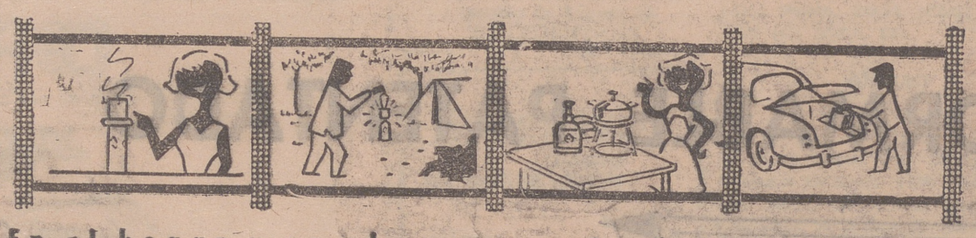

En el hogar y en el campo... Buplay le será útil

Lea usted NUEVA RIOJA

Pub. Ruescas

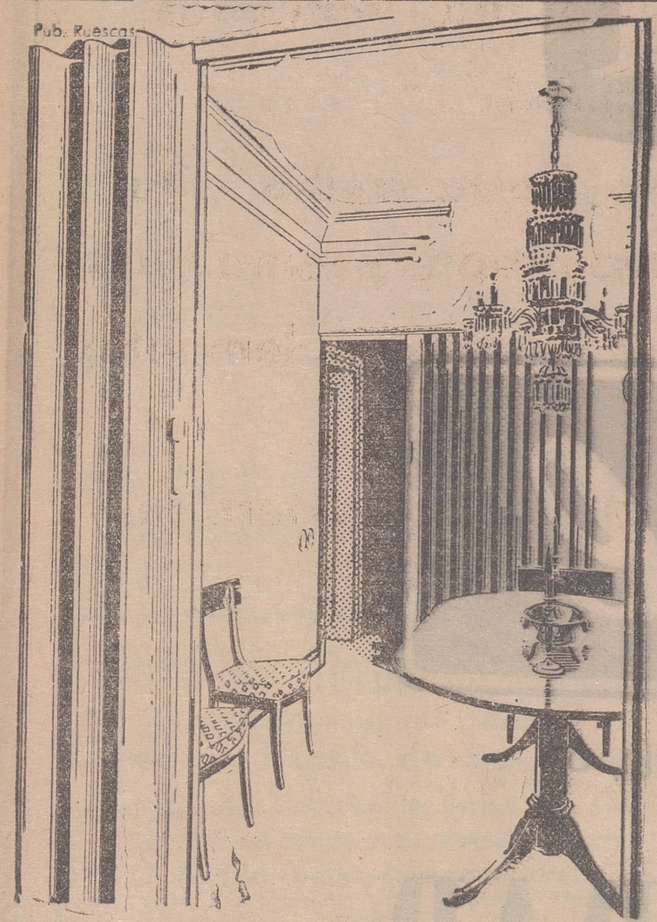

El problema de espacio...

...NO ES PROBLEMA CON PUERTAS PLEGABLES

modernfold "HOFESA"

GANAN ESPACIO PARA VIVIR MEJOR

También fabricadas ahora en serie, modelo "Standard", al precio único por puerta de 1.150 Pts.

Fabricados por: HOME FITTINGS ESPAÑA, S.A. "HOFESA"
BARRIO DEL PRADO, 33 - TELEFONO 4400 VITORIA

DISTRIBUIDOR PARA ARAGON, LOGROÑO Y SORIA
INNOVACIONES DECORATIVAS, S. A. (INDESA)
La Salle, 3 ZARAGOZA

REPRESENTANTES PARA LOGROÑO:
GONSA Prado Viejo-8 Tel. 4667 LOGROÑO

Juicios en Cuba

LA HABANA, 22.—Setenta y seis personas, entre ellas dieciséis mujeres, están siendo juzgadas hoy por el tribunal militar de La Cabaña por "delitos contra el Estado cubano" relacionados con la fracasada invasión de abril último. El fiscal ha pedido la pena de muerte para seis de los acusados y cadena perpetua para todos los demás.

Entre los acusados figura el hombre de negocios británico Robert Geddes, que ha permanecido detenido en el fuerte de La Cabaña desde los días de la invasión. Para él ha sido pedida la pena de cadena perpetua. —(Efe).

ESPECTACULOS

TEATRO

PACO MARTINEZ SORIA EN EL BRETON

Desde anteayer, jueves, actúa en el Bretón, en temporada de fiestas, la compañía de comedias del gran actor Paco Martínez Soria, que hizo su presentación con el estreno de "¿Qué hacemos con los hijos?", de Carlos Llopis, alcanzando un brillante éxito interpretativo.

La obra, sin demasiada trascendencia, pretende abordar el problema de la educación de los hijos que, en definitiva, deja sin resolver. No faltan las situaciones divertidas y el diálogo es gracioso y ocurrente.

De todo ello sacan el mejor partido los intérpretes, que logran con su acierto dar relieve y calidad a la representación.

Destaca Paco Martínez Soria, en una interpretación afortunadísima en la que pone de manifiesto sus grandes dotes de actor, y junto a él desarrollan una brillante labor Milagros Pérez de León, Asunción Montijano, Alberto Sola, etc.

Todos fueron muy justa y calurosamente aplaudidos.

REVISTA EN EL MODERNO

También desde el jueves actúa en el Teatro Moderno la compañía de revistas de Colsada, encabezada por la gentil supervedette Dorita Imperio, con el estreno de "Las Celosas", obra muy dentro de lo habitual en el género, presentada con vistosidad colorista en decorados y vestuario.

Dorita Imperio, muy acertada, simpática y atrayente en todas sus intervenciones, alcanza un triunfo completo, compartido los encendidos aplausos del público con el gracioso y buen actor Quique Camoiras, Mari Francia, Fuensanta Lorente, Víctor Morales, la notable pareja Rosa y Noppi, muy celebrados en su cometido, y el ballet alemán Weisse Sterne.

CINE

EL ULTIMO ATARDECER
Cine Avenida

Buena cinta del Oeste americano. Buena, ante todo, por la atinada realización de Robert Aldrich, y la excelente labor de los intérpretes, Rock Hudson, Kirk Douglas, Dorothy Malone, Joseph Cotten y Carol Lynley, todos ellos admirables en sus respectivos cometidos.

En su aspecto argumental, el film no pasa de ser un relato más, como tantos otros del género, mezcla de amor y aventuras, cuya mayor «novedad» se ha reservado para el final, con la muerte del galán.

Buena fotografía y colorido nada más que discreto.

RAPTO
Cinema Diana

Otra cinta —cuya trama argumental se centra en el rapto de un niño de ocho años— que cobra calidad por virtud de una dirección experta, a cargo de Alex Segal, y, sobre todo, merced a la maravillosa interpretación de Glenn Ford, Donna Reed y Leslie Nielsen.

El relato, aunque confuso en ocasiones —sobre todo en el desenlace—, tiene interés y la fotografía, en blanco y negro, es excelente.

A 23 PASOS DE BAKER STREET
Cine Olympia

Asunto policiaco, hábilmente planteado y desarrollado con interés creciente, que culmina en unas escenas de "suspense" perfectamente logradas.

Además, la cinta está bien dirigida por Henry Hathaway y excelentemente interpretada por Van Johnson, Vera Miles y Cecil Parker, y la fotografía y el colorido son de buena calidad.

En suma, un buen film en su género.

ENTRE DOS PASIONES
Cine Rialto

Cinta de asunto bélico, al que sirve de armazón una leve trama amorosa.

Técnicamente, la película resulta extraordinaria. Asistimos a impresionantes acrobacias aéreas y emocionantes batallas, impregnadas de realidad y emoción.

La realización de Dick Powell, magnífica, y buena la interpretación de Robert Mitchum, Robert Wagner y Richard Egan.

Buena fotografía y discreto colorido.

VOLVERAS, FORASTERO

(Foto Jusam)

La mesa está dispuesta, forastero. Y buena cuenta dan de ella a diario cuantos viven nuestros "San Mateos". Hacen bien, que para eso estamos en la Rioja.

Dentro de un rato estas incitantes mesas —es la hora del vermuth— se poblarán de forasteros, de mil puntos de España, que quedaron fuera del hotel o que, voluntariamente, eligieron esta veraniega comida. Al aire libre, degustando una sombra perfumada de sol castellano, sol sincero y noble, y disfrutando del riojanismo neto que la popular calle del Peso desparrama desde una a la otra esquina.

Gusta ver esta escena en el centro de la ciudad. Ahora, cuando ese niño se imagina y desmesura las mil maravillosas exquisiteces que sobre los platos están a punto de caer. Y después, cuando entre el cordero y el espárrago salte de copa en copa el más fino vino español, que es el vino de mesa de la Rioja. Nunca más atractiva escena que la de estas mesas puestas a punto, cuando, incitados por el gusanillo de una mañana trajinada, estamos en la necesidad —y en el placer— de tomar fuerzas para la tarde de ferias que nos espera.

El forastero que viene a las fiestas "mateas" de Logroño, si es perspicaz y quiere aprovechar bien el tiempo, con toda seguridad traerá apuntada en la libreta de sus deseos la consigna de comer bien. Porque no en todos los sitios se puede comer tan deliciosa, abundante y alegremente como en la Rioja. No es propaganda; es la generosa realidad de estas tierras, la alegre generosidad de unos campos fértiles y siempre prestos a estallar en lozanías y abundancias. Oportuno es recordar estas frases de Joaquín de Entrambasaguas: "...en la tierra riojana, tendida al sol como un inmenso y abigarrado "bodegón" flamenco, basta alargar la mano, como en la edad de oro cervantina, para abastecer la mesa del gastrónomo más exigente, con los más delicados manjares y los vinos más deliciosos, que, en gran parte, fuera de ella, sería imposible conseguir".

Ya me lo dirás, cuando te levantes de estas mesas o de tantas como en toda la ciudad ofrécense, lujuriosas y amistosas, al forastero. Seguro que dices: "A la Rioja volveré enseguida". Te lo digo por experiencia, amigo.

J. L. P.

DESHOJADORAS Y DESGRANADORAS DE MAIZ

DIVERSOS TIPOS

Finanzauto, S. A.

GLORIETA DEL DOCTOR ZUBIA, 5 - LOGROÑO
CONCESIONARIOS:
Cavas, 58. CALAHORRA. - Gral Mola, 93. HARO.
Gral. Franco, 2. STO. DOMINGO DE LA CALZADA

El piso ideal para usted

SARANOVA
CONSTRUCCIONES
EDIFICIO
ESTACION AUTOBUSES
ENTRESUELO
TFNO 2568 LOGROÑO

En la mejor zona
◆
Avenida de la Vía
ESQUINA
Avenida de Colón
◆◆
DEL CONSTRUCTOR AL COMPRADOR SIN INTERMEDIARIOS

- Cimentación y estructura de hormigón armado, con arreglo a los procedimientos más modernos.
- Materiales de primerísima calidad.
- Cocinas azulejadas totalmente hasta media altura, cuarto trastero, carboneras empotradas y esmaltadas
- Cuartos de baño marca «Roca», complementos, incluso bidet.
- Espaciosos, soleados, ventilados ¡todos exteriores!
- Con armarios empotrados.
- Marcos de madera.
- Pisos terminados en todos sus detalles.
- Aspecto exterior, señorial.

¡Facilidades de pago hasta 30 años!

ENTREGA INICIAL A CONVENIR

¡CONSTRUCTORES! ¡CONTRATISTAS!

Seguid nuestro sistema.--Ahorraréis tiempo y dinero empleando en vuestras obras la GRUA

PINGON - «COMEVASA»

Representante para Logroño y provincia: SARANOVA.--Construcciones

MUEBLES Dulce
MAGNIFICA EXPOSICION EN SU FABRICA
Mayor, 18 - VISITENOS
En Miranda: CID NUM. 2

SASTRERIA «GALES»
JULIO MIGUEL
Calvo Sotelo, 1 Teléfono 3816
LOGROÑO

LAS CORRIDAS DE FERIA

La de ayer fue de triunfo para toreros y toros, y de entusiasmo para el público

Acertamos al emplazar para comienzo de nuestra feria la corrida de ayer. La del día anterior, con broncas y protestas y escándalos, todo ello de carácter mayúsculo, no tenía entrada en un cartel de San Mateo, caracterizados siempre por la estela de agradables recuerdos, satisfacciones duraderas y contentos inolvidables que dejan en la afición y en el público.

La de ayer fue, en verdad, una corrida logroñesa...

Vistosa, en Curro Girón; alegre, en Diego Puerta; señorial, en "El Viti"... Y completando el cuarteto triunfal, seis toros del duque de Pinohermoso, dóciles, bravos, nobles, ideales...

Y de ese armonioso conjunto salieron seis faenas musicadas, media docena de orejas cortadas, un rabo y un sin fin de ovaciones para los toreros... Y para los toros, aplausos en casi todos los arrastres y una vuelta por el ruedo al lidiado en quinto lugar...

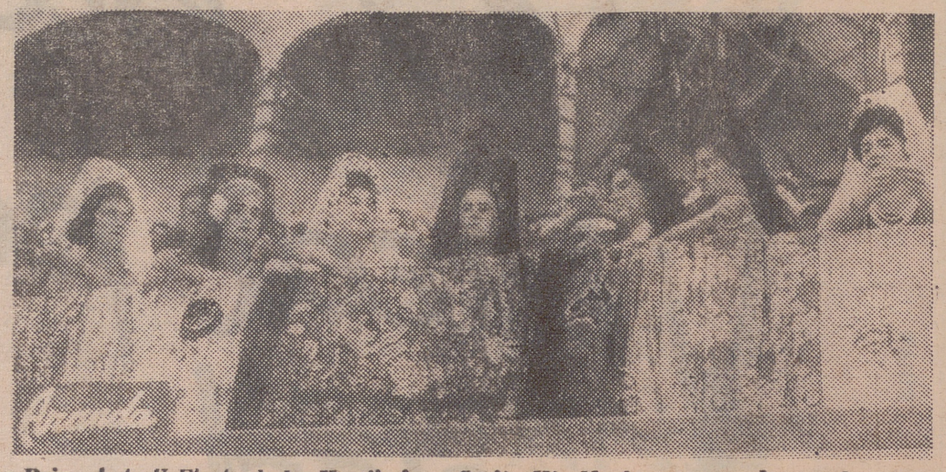

La Reina de la V Fiesta de la Vendimia, señorita Ute Nacken y sus damas de honor presenciaron la corrida, desde un balconcillo, airosamente tocadas con la clásica mantilla española

El resumen de la corrida fue ese. Lo anticipamos al detalle, porque las buenas noticias no deben, a nuestro entender, ir precedidas de divagaciones...

Ayer no era necesario decirlas. Bastaba mirar a los espectadores para recoger de sus semblantes una absoluta impresión del más completo agrado. A cuantos salían de la plaza y eran preguntados por los que no habían entrado en ella, oímos la misma contestación: "El jueves todo fue malo; ayer no hubo nada que no fuera bueno".

Exacto...

La única semejanza que no admitía diferencias era la del aspecto de la plaza. Una gran entrada ambos días. En ninguno podemos decir que hubo lleno; en los dos faltó seguramente lo mismo para ello... En su aspecto económico, la feria va boyante para "Chopera"...

Artísticamente, entró ayer de lleno en el agrado del gentío.

Para nosotros es esto lo interesante...

Y si en la que siéndolo no quisimos calificar de primera corrida de feria, los culpables de tal negativa fueron los toros de don Domingo Ortega, ayer fueron también los toros los causantes de la excelente corrida presenciada por el público.

El duque de Pinohermoso eligió en sus prados seis toros con algunas diferencias en el peso, pero parejos en condiciones de lidia... Terciadillos, algunos, cómodos los más, sin edades extremadas, propios para máximos lucimientos... Todos nobles y bravos; bravísimo, el primero; nobletón, el quinto; a aquél se le ovacionó... a éste las mulillas le dieron la vuelta de honor por el redondel... Al público agradó todo el encierro, y únicamente mostró alguna disconformidad en el trapio del cuarto, un verdadero novillote que solamente excedió en dos kilogramos el peso reglamentario para no incurrir en sanción...

Gustó en general la corrida... Y de haber sabido el público la presencia en la plaza del excelentísimo señor duque de Pinohermoso hubiérale hecho saborear los halagos de los aplausos.

Nosotros, subsanando esa omisión, trasladamos al ganadero prócer la ovación bien ganada por las peleas de sus toros.

Con un género así, fácil es adivinar que los toreros se porfiaron las ovaciones...

Curro Girón puso tono a la corrida así que salió su primer toro ...El mejor de la tarde... Caldeó el ambiente con unos lances, vistosos más que toreros, pero llenos de decisión y voluntad, que el público estimó en todo su valor y los premió con entusiastas aplausos. Se convirtieron en ovación en el tercio de quites... ya que en este toro y en demostración de su calidad hubo tercio de quites. Preciosista el de Curro; por chicuelinas todo salero y alegría el de Diego, serio y torero, el del Viti...

Ya en plan de acaparador de palmas, Girón puso un par soberbio, repitió con otro mejor y aún se superó en el tercero. La plaza se convirtió en un volcán de palmas...

Incesantes y clamorosas continuaron sonando en la faena de muleta, una faena marca "Curro Girón", con varias series de redondos, naturales, giraldillas, rodillazos . Sonó la música y el venezolano siguió aumentando merecimientos para que al final de su labor tuviera por premio las orejas de su enemigo... Bien ganadas las tenía, pero se las hizo perder el estoque. Hasta ocho intentos le apuntamos antes de que acertara con el punto sensible... No le tuvo en cuenta el público los desaciertos y premió la faena con una ovación a la que Curro correspondió saludando desde el tercio...

Diego Puerta toreando superiormente al natural

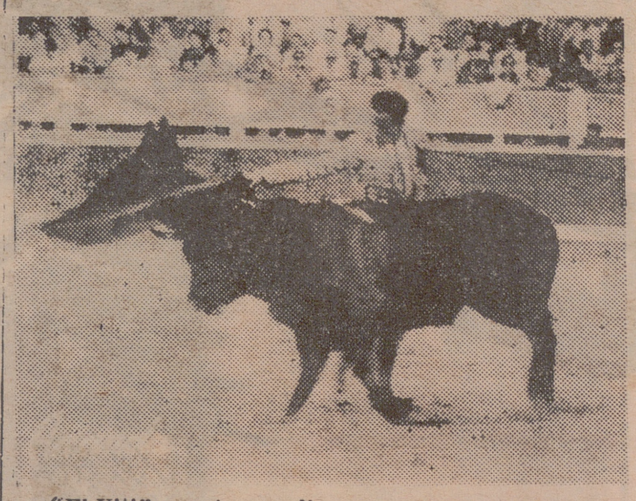

"El Viti" remata por alto una serie de muletazos

Curro Girón muleteando con la derecha

En segundo lugar le correspondió el torete a que antes hemos aludido. El más chico del sexteto... Corretón y nerviosillo, no dejó a Curro manejar el capote a gusto... Volvió a banderillear y puso otros tres pares inmensos... Y repitió otra faena, hermana gemela de la anterior, a base de la mano de cobrar, pues cuando se pasó la muleta a la izquierda le salieron unos naturales desligadillos... En cambio, con la derecha toreó superiormente por redondos y circulares. Volvió a escuchar la música y esta vez aseguró la oreja atacando con decisión y agarrando una estocadaza a cambio de un golpe en la pierna izquierda. Cortó el ansiado apéndice y dio la vuelta al ruedo recogiendo prendas y un sabroso salchichón ..

Diego Puerta llevó a la plaza toda la gracia y sal de su toreo y si bien la dejó ver en su primer toro, en el que la esparció con prodigalidad fue en el quinto, el más noble, el de la vuelta en el arrastre... De salida no presagiaba el de Pinohermoso un final tan apoteótico como el que tuvo... Más bien parecía que la corrida perdía tono... Pero, sí, sí... No hubo tal pérdida... Al contrario, lo elevó a alturas inconmensurables con una faena torerísima, modelo de suavidad y de gracia, de valor y alegría, de justeza extremada y perfección de giro... Con una mano y con otra se lió el toro a la cintura en unos derechazos de maravilla y unos naturales impecables... Así una serie y otra... El entusiasmo se desbordó por toda la plaza y sobre "Dieguito Valor" cayó una inundación de ovaciones, olés, aclamaciones ..

Nada dejó de hacer en su labor de maravilla Diego. . Y cuando parecía que no podía hacerse más, destapó Puerta el tarro de las alegrías y allá va toreo bonito, vistoso, juguetón... Los clamores se imponían a los sones de la música...

Al matar, Diego Puerta se la jugó... Y a cambio de un estoconazo salió prendido y derribado y buscado por el toro, sin que el percance tuviera más consecuencias que unos fuertes pisotones...

En la plaza no quedó un solo pañuelo en los bolsillos .. Ni el del presidente, que también se dejó ver autorizando al triunfador para cortar las dos orejas y el rabo. ¿Y por qué no la pata?.

Dos vueltas triunfales repartiendo las piltrafas y aún duraba la ovación cuando ya estaba el sexto en la arena.

Diego Puerta redondeaba así su condición de triunfador absoluto de la corrida, ya que en su primer toro también había escuchado aplausos en abundancia y cortado una oreja...

Triunfador asimismo fue Santiago Martín "Viti"... En los dos toros... Con oreja en cada uno .. Y vuelta y saludos, por duplicado... Y ovaciones en cadena... Y música y olés ininterrumpidos...

Toreo señorial el de Santiago Martín. De una quietud asombrosa, un temple de maravilla y un mando de gran señor... Las tres características del bien torear las puso "Viti" de manifiesto toda la tarde. Y para que el gentío las saboreara, toreó a la verónica magníficamente, una vez y otra, sin que se supiera en qué momento daba las mejores, ya que todas eran sencillamente magníficas...

En las faenas, igual... Muy buena por muy torera la de su primer toro, que el público sancionó, obligando a tocar la música y otorgándole la oreja de su enemigo... Aún mejor la del que cerró plaza...

"Viti" la dedicó a la Reina de la Vendimia, señorita Ute Nacken, con este brindis: "Su Majestad está distraída (en efecto, lo estaba) Brindo a la reina de la belleza".

Y haciendo honor al brindis, se llevó al toro a los medios, después de doblarse con él eficazmente, y puso a la corrida el sello final que merecía. Un sello de triunfo...

¡Qué exquisito saber el de los derechazos!. ¡Qué gran calidad la de los naturales!. No hicieron falta muchos para que los olés y las ovaciones y la música sonaran sin interrupción...

"Viti" ligó varios circulares y se ajustó lo indecible en unas manoletinas... Al público le entusiasmó el toreo señorial del diestro de Vitigudino .. que no fue tacaño y prolongó el muleteo quizá excesivamente.

Una estocada superior puso fin a la faena y a la corrida, y otorgó a "Viti" la segunda oreja...

Y el público no se movió de sus asientos, aplaudiendo por igual a Curro Girón, a Diego Puerta y a Santiago Martín "El Viti"...

Repitamos gozosos que ayer comenzó la feria logroñesa... La

(Pasa a la décima página)

Sembradora - Centrífuga
SANTANA S-16

- Tipo centrífugo.
- Gran rendimiento.
- Fácil transporte.
- Múltiples siembras.
- Acoplamiento a tres puntos.
- Ahorro en semillas.
- Siembra uniforme.
- Fácil regulación.

Fabricada bajo licencia SAPEBRI Lta. - (Suiza)
EN
Pérez, Repuestos y Talleres, S. A.
M. Murrieta, 58 - Vara de Rey, 43 - Tfs. 1700 - 4456 - 2905
Logroño

CASA GOPEGUI
DISTRIBUIDOR EXCLUSIVO DE:
CAMIONETAS RAPIDAS «BORGWARD»
La técnica alemana al servicio del transporte español.
Motor Diesel. - Cambio al volante. - Cuatro velocidades y marcha atrás.
En las versiones de:
CHASIS CON CABINA, apto para cualquier tipo de carrocería.
FURGON DE CHAPA, el vehículo ideal para el transporte.
MICROBUS, 17 plazas más conductor.
MOTOCARROS ISO 200:
El vehículo de transporte que más rueda por el mundo.
MOTOCICLETAS M. V.:
Con su ya famosa en Italia y en España «150 c.c.» CUATRO TIEMPOS. La motocicleta que se ha impuesto por su calidad y reducido consumo.
MOTOCICLETAS ISO:
Equipadas con el famoso motor biciclíndrico ISO ¡El motor de los 100.000 kms.!
Ventas contado y plazos
Marqués de la Victoria, 34. LOGROÑO.

SGCB2021

AHORA EN LOGROÑO

Fanta
MARCA REG.

¡qué fantástico refresco!

FANTA tiene el alegre sabor de una naranja recién cortada... ¡ese mismo sabor maravilloso!

De inigualable pureza, FANTA es un fantástico refresco. Donde quiera que se encuentre, y si tiene sed, abra una botella de FANTA y deléitese siempre con su burbujeante frescura

alegre la vida con Fanta

EMBOTELLADO POR NORBEGA, S. A. CONCESIONARIOS DE COCA-COLA

Al hacer sus muebles, decorar su casa o establecimiento; hacer su obra de carpintería, piense en el tablero NOVOPAN, NOVOPANEL y los paneles y puertas PLUMA WERNO. Le darán prestigio ante sus clientes y amigos.

LLAME AL 37-57, O VISITE

ALMACENES M. E. C. A.

Cigüeña, 16 y 18

Y LE DAREMOS CUANTOS INFORMES DESEE

Además, encontrará una extensa gama de todos los artículos que se relacionan con el ramo de la madera.

LAS CORRIDAS DE FERIA

(Viene de octava página)

corrida había sido de las que dan fama a Logroño.

A ver si tenemos esa suerte.

Presidieron el teniente alcalde de Dax Mr. Milliers-Lacroix y el de Logroño señor Martínez Gurrea, asesorados por Pepe Navajas, muy acertadamente.

El peso bruto de los toros por orden de lidia fue: 449, 468, 441, 437, 451 y 459 kilogramos.

Hoy, Curro Romero, "Mondeño" y Paco Camino con toros de Urquijo...

Puede ser asimismo otra gran corrida.

* * *

Ayer, terminado el apartado de los toros del duque de Pinohermoso, se dio suelta a la novillada de Escudero Calvo, destinada a nuestro paisano Antonio León, José María Montilla y el famoso "Cordobés".

La coincidencia de este desencajonamiento con el final del apartado, resultó oportunísima, pues permitió establecer comparaciones entre toros y novillos, de las que no salieron mal parados los últimos.

Es, en efecto, un encierro muy bonito, tanto por la lámina, gordos y bien armados, como por el vestuario: cinco cárdenos claros y uno negro, y los seis preciosos.

Ideales para que El Cordobés arme el escándalo...

Los nombres y números de los antiguos albaserradas son:

7, "Madrileño", cárdeno.
8, "Marinero", cárdeno
38, "Platero", negro entrepelao.
43, "Cigarrero", cárdeno.
46, "Sonajero", cárdeno.
39, "Barquillero" cárdeno.

* * *

Detalles conocidos a última hora en relación con la primera corrida.

Los seis toros de Ortega tenían cumplidos los cinco años, según reconocimiento de sus bocas. Quizá llegaran y pasaran de los seis . De ahí su sentido y su temperamento. No se trataba de utreros cebados. Eran unos señores "castristas" con "toda la barba"...

La presidencia sancionó con 500 pesetas al picador Manuel M. Pérez y a su jefe Luis Segura. A aquél por no picar como es debido, y al matador, por no "ir" al toro, como era su obligación ..

El picador hizo efectiva la multa inmediatamente...

El "Ortega" retirado fue "fusilado" ayer...

Y la corrida fue traída a solicitud de Antonio Ordóñez...

Este salió en el estado de ánimo propio de quien conoce el gravísimo estado de su padre.

Desgraciadamente, las noticias que se tenían de Cayetano, el auténtico "Niño de la Palma", eran tan pesimistas que se temía un inminente y funesto desenlace.

Ayer las noticias eran algo menos alarmantes...

Que los temores no se cumplan...

* * *

Hoy hay espectáculo matutino ..

En obsequio de las personalidades llegadas de Dax, ilustres huéspedes de honor de nuestra capital, se ha preparado una encerrona, rigurosamente íntima y, con ello, a puerta cerrada.

El simpático Poli ha bajado unas becerras y con ellas se distraerán los franceses que gusten "bajar al redondel" y los españoles que se decidan a imitarles.

No sabemos si se ha instituído alguna Oreja de Oro, aunque sea de plata, para el mejor.

De irse para Dax, el contento de nuestros visitantes sería completo... Hay que ver lo agradablemente que les distrajo las incidencias de la corrida del jueves... No habían visto nunca broncas de tal calibre, y al verlas en toda su realidad la impresión recibida igualó a las que causa todo lo nuevo...

Que esa impresión no se repita hoy.

MIGUELIYO

ANUNCIOS OFICIALES

Bodega Cooperativa de Sansol (Navarra)

VENTA DE UVA

Se venden unos 600.000 kilos de uva tinta de superior calidad.

Sindicato de Riegos de Huertas Mayores de Tudela (Navarra)

ARRIENDO DE HIERBAS

Se arriendan las hierbas de unas 20.000 robadas aproximadamente, con riego del CANAL DE LODOSA, divididas en cinco lotes, con sus correspondientes corrales de nueva construcción, por un período de tres años.

La subasta se celebrará el día 28 del mes en curso, a las once de la mañana, en la CASA CONSISTORIAL.

Las condiciones para el arriendo están de manifiesto en la SECRETARIA de dicho campo, calle Boveda, 1, 1.º.

Tudela, 8 Spbre. de 1961.
El Presidente
Emilio Sanz Blanco

Ayuntamiento de El Rasillo de Cameros

SUBASTAS FORESTALES

El próximo día 28, a las once horas, termina el plazo de admisión de pliegos para optar a la subasta enumerada en el «Boletín Oficial» de la provincia número 92, de fecha 5 de septiembre.

La apertura de plicas se efectuará a las doce horas del mismo día 28 del actual.

El Rasillo de Cameros a 18 de septiembre de 1961.

El Alcalde.—**Martín Martínez Sáenz.**

Ayuntamiento de Laguna de Cameros

SUBASTAS FORESTALES

El día 28 del actual y a las diez y media de la mañana, darán principio en el salón de actos de este Ayuntamiento las subastas de leñas y maderas, por el orden en que aparecen insertas en el B. O. de esta provincia núm. 92, de fecha 5 del corriente, cuyos precios y condiciones constan en el mismo.

Laguna de Cameros a 20 de septiembre de 1961.

El Alcalde

EN OTRAS PLAZAS

EN ECIJA

Corrida de feria. Seis toros de don Juan Salas.

Antonio Ordóñez, aplausos en uno y gran ovación en el otro.

Jiménez Torres, palmas en su primero y ovación en su segundo.

Gregorio Sánchez, gran ovación en uno y oreja en el último.

EN FREGENAL DE LA SIERRA (Badajoz)

Novillada de feria. Lleno. Un novillo de Moreno Santamaría para la rejoneadora Amina Assis, que cortó orejas y rabo, y seis novillos de Moreno de la Cova, que resultaron bravísimos.

Efraín Girón realizó enormes faenas a sus tres toros, cortando seis orejas y dos rabos.

José María Aragón, voluntarioso en su primero. En los otros dos cumplió.

FESTIVAL EN VISTA ALEGRE (Madrid)

Los miembros del IV Congreso Internacional de Publicidad pasaron la mañana de hoy en Toledo. Por la tarde, en la plaza de Vista Alegre, asistieron a un festival taurino.

En la presidencia, entre otras personalidades, se encontraban el alcalde de Madrid, conde de Mayalde, y la duquesa de Pastrana.

Se lidiaron dos utreros, a los que estoquearon Luis Miguel Dominguín y Victoriano Valencia, que cortaron una oreja cada uno.

Terminada la parte seria del festival, varios miembros del Congreso torearon como pudieron una vaquilla, con el regocijo de los espectadores. Hubo revolcones, carreras y sustos, hasta la devolución de la vaquilla a los corrales.

Un negro, en Mississippí, mata a seis vecinos

GREENWOOD (Mississippi), 22.—Un negro de 67 años, armado con un rifle de repetición, dio muerte a seis vecinos negros e hirió a dos blancos antes de que pudiera ser apresado por la Policía de esta ciudad. El agresor prendió fuego primeramente a su casa y se lanzó después por las calles disparando contra todas las personas que hallaba a su paso.—(Efe).

TIRO

Resultados de las tiradas celebradas en el Polígono de esta Representación del Tiro Nacional durante la semana:

Día 17.—En la tirada al plato celebrada el domingo pasado se disputaban dos trofeos, que fueron ganados, tras reñida lucha, por los señores Moragues y Royo.

Día 21.—La clasificación de la tirada de fusil celebrada el día de San Mateo dio el siguiente resultado:

Primero, don Antonio Gutiérrez, 232 puntos; segundo, don Alberto Beiztegui, 228; tercero, don Roberto Romero, 222, y cuarto, don Domingo Arrieta, con 220 puntos.

Tomaron parte 9 tiradores.

Día 22.—En la tirada infantil con carabina de aire comprimido celebrada ayer tomaron parte 12 futuros campeones de tiro y la clasificación quedó establecida como sigue:

Primero, Eduardo Negueruela; segundo, Miguel Marino Fernández; tercero, Fernando Negueruela; cuarto, Luis Manuel Noaín, y quinto, Félix Martínez Torrecilla.

Tirada al plato para mañana, día 24.—Siguen recibiéndose numerosas copas y trofeos para esta tirada, que, según las noticias recibidas, será muy reñida.

Si el tiempo acompaña como estos días pasados, la asistencia de tiradores será muy numerosa, tanto de la provincia como de las limítrofes, a juzgar por las referencias.

Gordejuela, fichado por el Español

BACELONA, 22.—Gordejuela, que actuaba como medio volante en la Real Sociedad de San Sebastián, ha firmado esta noche por el Real Deportivo Español. Se desconocen, de momento, más detalles.—(Alfil.)

Tractores ZETOR

ENTREGA INMEDIATA

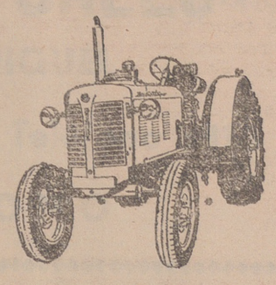

25|30 CV.
36|40 CV.
50|58 CV.

CONDICIONES ESPECIALES DE VENTA
Repuestos originales garantizados
MONTALBAN, S. A. -:-:- Alberto Aguilera, 13.
AGENCIA:
J. Perea y V. Fdez. Pinedo
Avda. Portugal, 1. - Teléfono 5163. - LOGROÑO

MENESTRA DEPORTIVA

Hoy, ciclismo y fútbol, y mañana, motociclismo y encuentro Logroñés-Recreación

Se corre hoy la prueba ciclista de que nos ocupamos en otro lugar y se juega en Las Chiribitas el partido inicial de Primera Regional, con intervención del Berceo, como igualmente se comenta en otra sección. Hay, por tanto, deporte para quienes disfrutan con él.

Para mañana, domingo, la jornada es más intensa, pues por la mañana se corre el Gran Premio San Mateo de motociclismo, puntuable para el campeonato de España de aficionados, con cierre de circuito a las nueve de la mañana para los entrenamientos, por cuanto las pruebas oficiales comenzarán a las diez en punto. La expectación es tan grande que puede considerarse por anticipado que el éxito superará a las pruebas precedentes, tan admirablemente organizadas por la Peña Motorista Riojana, a la que no se le resiste ninguna dificultad, y vaya si se presentan cuando menos lo espera.

En cuanto a la jornada futbolística, ya es sabido que corresponde enfrentarse al Logroñés y al Recreación, lo que quiere decir que habrá lucha; noble y deportiva, pero lucha, en la que quizá pueda presenciarse ese fútbol de calidad que se adivina en los conjuntos locales, pero que todavía no se ha visto practicar en el terreno de juego, donde mañana inicia su temporada oficial, en Las Gaunas, el Logroñés, y juega su segundo encuentro el Recreación.

La Federación lo señala para comenzarse a las 4'30 de la tarde y será arbitrado por el señor Castillejo, al que últimamente vimos actuar bastante bien.

Del mismo grupo se jugarán los partidos que a continuación citamos, juntamente con los nombres de quienes han de juzgarlos: Mirandés-Eibar, Montoya; Azkoyen-Beasain, López Martínez; Alfaro-Euskalduna, Flórez; Vergara-Real Unión de Irún, Arrese; Villafranca-Touring, Galende; Calahorra-Vitoria, Altura, y Elgóibar-Tolosa, Urretavizcaya.

¿Qué nos deparará la segunda jornada? Hay quien se muestra eufórico por lares cercanos y bien podría suceder que surja alguna sorpresa, pero no creemos que afecte a los clubs riojanos.

LACUESTA

Labor asistencial de la Mutualidad General Deportiva

DESDE PRIMERO DE AÑO HA ATENDIDO A 594 DEPORTISTAS ACCIDENTADOS, POR UN TOTAL DE 839.417 PESETAS

MADRID, 22.—La Mutualidad General Deportiva inaugurada el primero de año ha prestado ya asistencia a 594 deportistas accidentados, por un importe de 839.417 pesetas.

Ha entregado ochenta mil pesetas a los familiares de cada uno de los seis deportistas fallecidos en accidente: Barceló, Sanchiz, Torres y Martín, ciclistas; Villanova, motociclista, y Pedro Acuña, montañero de la expedición a los Andes

Ha sufragado los gastos de asistencia en Nueva York de los españoles heridos en el campeonato mundial de bosleigh.

Ha afiliado a 22.000 atletas federados y comienza a afiliar a los encuadrados en las Federaciones de Baloncesto, Balonmano, Balonvolea, Tenis y Tiro Nacional.

Por una cuota módica cubre el riesgo en el acto deportivo, en el entrenamiento y en el desplazamiento.

Los cazadores españoles pueden afiliarse por sesenta pesetas al año.

La Mutualidad General Deportiva invita a los deportistas no federados, a los pertenecientes a las secciones del Movimiento y a los escolares a integrarse en esta gran obra social de previsión creada por la Delegación Nacional de Educación Física y Deportes para cubrir el riesgo que se deriva de la práctica del deporte.—(Alfil)

Nueva marca en la travesía del Canal de la Mancha

EL ARGENTINO ABERTONDO CULMINA CON EXITO LA HAZAÑA DE SU DOBLE TRAVESIA

DOVER, 22.—Brojan Das, un hombre de negocios del Pakistán, de 30 años de edad, ha establecido hoy el record de la travesía del Canal de la Mancha.

Llegó a la playa de St. Margaret a las 4'30 de esta madrugada. De la costa francesa a la inglesa empleó 10 horas y 35 minutos.

Mejora en 15 minutos la marca establecida hace once años por el egipcio Hassan Abdel Rrehim, que empleó 10 horas y 50 minutos.

Es la sexta vez que Brojan Das realiza la travesía del Canal de la Mancha.—(Alfil.)

CUBRIO LA DOBLE TRAVESIA

DVER, 22.—El nadador argentino Antonio Abertondo, de 42 años de edad, instructor de natación en su país, ha realizado la hazaña de una doble travesía del Canal de la Mancha.

Después de nadar de Dover al Cabo Gris Nez, en 18 horas y 50 minutos, Abertondo se detuvo unos 3 minutos para tomar una bebida caliente e inmediatamente se lanzó otra vez al agua para la travesía de vuelta

A las 3'45 de esta madrugada tomó tierra, completando la doble travesía Dover-Cabo Gris Nez-Dover. Empleó 43 horas y 15 minutos

Es el primer nadador que cruza el Canal de la Mancha en los dos sentidos, sin detenerse.

En Abertondo no puede sorprender esta gran hazaña, puesto que en otra ocasión ha probado sus extraordinarias condiciones de nadador en el río Mississippí. Nadó 470 kilómetros en 71 horas.—(Alfil.)

AUTO MORIZ, S.A

DISTRIBUIDOR OFICIAL DE

BARREIROS

PARA LA PROVINCIA DE

LOGROÑO

CALVO SOTELO, 4. TEL. 2332

Bda. 326

MOTORES CAMIONES

recambios
accesorios

café... RASU BAR 1896 Calahorra

Información Regional

EL CLUB TAURINO HARENSE OBSEQUIARA CON UNA CENA AL QUE FUE NOTABLE NOVILLERO CON EL APODO DE "NIÑO DE HARO". — FIESTAS DE GRACIAS EN LAGUNA DE CAMEROS

HARO, 22

EN HOMENAJE A «NIÑO DE HARO», EL CLUB TAURINO ORGANIZA UNA CENA POPULAR. — Vicente Martínez «Niño de Haro», acusado novillero puntero en sus juveniles tiempos, ha venido a su patria después de diez años de ausencia, procedente del Uruguay, donde contrajo matrimonio y se "afincó». Vino acompañado de su esposa para visitar a sus parientes y amigos. Por ello, después de pasar unos días en Madrid, donde por lo visto hizo su primer alto en la visita, según dimos a conocer oportunamente a nuestros lectores, se trasladó a nuestra ciudad, su pueblo natal, para colaborar en el festival benéfico taurino y pasar unos días entre sus paisanos.

En Madrid dio cuenta —y nosotros ya lo hicimos saber— de la campaña que, con otros españoles amigos y amantes de la fiesta brava, habían proyectado en aquella nación hispanoamericana para propugnar por que las corridas de toros vuelvan a ser allí lo que realmente deben ser, es decir, se permita dar muerte a la res lidiada, actualmente en frío simulacro.

Y Vicente, agasajado en Madrid por sus amigos y colegas en activo, habiendo venido a Haro a visitar a su Virgen de la Vega y dar testimonio del afecto y simpatía que siente por sus íntimos, por sus paisanos y por la fiesta nacional, había, naturalmente, de ser agasajado por nosotros y estaba llamada a levantar bandera la afición taurina harense, representada por el Club Taurino de Haro.

Varias casas de vinos, bares y establecimientos han atendido el llamamiento de los organizadores, iniciando aportaciones en pro del homenaje.

Ha sido abierta una suscripción popular para conseguir la adquisición de una placa o medalla de la Virgen de la Vega con que habrá de obsequiarse a Vicente. Se admiten aportaciones hasta de 15 pesetas.

Y para el día treinta del presente mes de septiembre, a las nueve de la noche, se organiza una cena de carácter popular en el Frontón Carrasco, cedido graciosamente por su propietario a tal objeto.

La afición taurina jarrera se reunirá ese día, último del presente mes de septiembre, en fraternal muestra de simpatía a nuestro querido «Niño de Haro».

COMISION PERMANENTE. —En la reunión semanal última, aparte de varios acuerdos sobre autorizaciones de obras o resolviendo solicitudes de carácter particular, se tomaron los siguientes acuerdos:

Concediendo una subvención de 500 pesetas al Club Ciclista Logroñés para la carrera organizada el día 21, con ocasión de las fiestas de San Mateo.

Para que se requiera a doña Teresa Moreno, Vda. de Santos Amigo, para que presente otro plano para la construcción de un silo que proyecta dentro de su propiedad, y así bien, un escrito autorizado por los vecinos colindantes en el que manifiesten no existe inconveniente por su parte para levantar referida edificación.

Se acordó expresar agradecimiento a la Federación Regional de Boxeo de Vizcaya por el excelente resultado deportivo del match de boxeo celebrado en la plaza de toros con motivo de las fiestas patronales y lamentando no poder contribuir con subvención alguna para ayuda económica por el resultado adverso que los organizadores tuvieron en aquel espectáculo.

Se acordó ratificar en todo el acuerdo tomado por la Comisión Permanente en relación con las instalaciones de gas butano que don Jesús Ruiz Manzanos tiene en el término de «El Mazo».

Quedó aprobado el cargo formulado por el director de la banda de música, don Victorino Bel Castell, por un importe de 3.600 pesetas, por las actuaciones extraordinarias de la banda municipal de música durante las pasadas fiestas.

Se acordó satisfacer al guarda de riego de «Usaquí», don Agapito Dueñas, las horas extraordinarias prestadas durante su cargo en el mes de agosto, por un total de 600 pesetas.

LAGUNA DE CAMEROS, 21

FIESTAS DE GRACIAS. — Se celebraron durante los días 15, 16 y 17 diversas y muy animadas fiestas. Las músicas de Albelda y Alberite hicieron pasacalles y animaron los bailes en el Frontón Municipal.

El día 16, a las doce, hubo misa mayor con asistencia de las autoridades y muchísimos fieles, así del pueblo como forasteros. La celebró nuestro párroco, don José Miguel Rubio, y la cantó un coro local. Terminada la misa, se trasladó procesionalmente hasta la ermita la imagen de nuestro Patrono, Santo Domingo de Silos. La imagen volverá a ser llevada a la Parroquia el día tres de mayo, para que le sea hecha la novena y se celebre la fiesta el día 12 siguiente.

Ha abundado los tres días el zurracapote y se han visto animadísimos los bailes.

El día 10 se había celebrado la acostumbrada romería a la cueva del Santo, que dista tres kilómetros del pueblo, habiendo sido muchos los romeros que se trasladaron a dicho lugar.

BODA. — El pasado día 20 contrajeron matrimonio la señorita Teresa Cillero, de esta localidad, y el joven de San Román Julio Reinares. Felicidades.

SEMBRADORAS
tiro tractor y caballería de 6 a 24 chorros

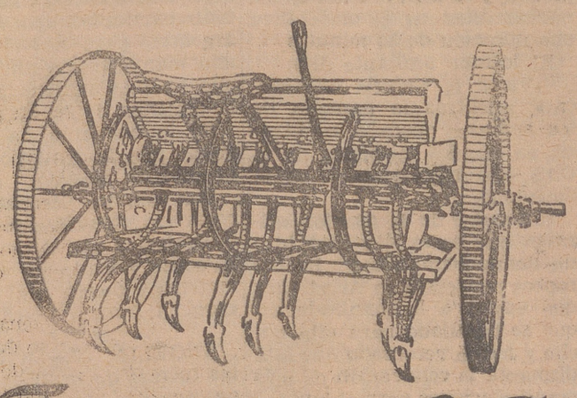

Finanzauto, S. A.
GLORIETA DEL DOCTOR ZUBIA, 5 - LOGROÑO
CONCESIONARIOS:
Cavas, 58. CALAHORRA. - Gral. Mola, 93. HARO
Gral. Franco, 2. STO. DOMINGO DE LA CALZADA

SOLARES SUPERIORES
SE VENDEN O SE CEDEN POR EDIFICACION
Informes: Dres. Castroviejo, 5, bajos

ALIANZAS BODA
ORO DE LEY
Joyería Juanito
SAGASTA, 12

CONFEL

CONFEL

PISOS
Se venden, con facilidades de 5 y 10 años, en lo mejor de Logroño, exentos de contribución.
INFORMES:
Dres. Castroviejo, 5, bajos.

CONFEL

FINCAS Y TRASPASOS
SECCION DESTINADA PARA ANUNCIOS DE LOS AGENTES COLEGIADOS DE LA PROPIEDAD INMOBILIARIA

BLAZQUEZ. Antes de hacer sus compras o ventas consulte con esta Agencia. Calvo Sotelo, 16.

PISO 1.º libre en Rep. Argentina, de 4 hab., alcoba y baño, propio para peluquería señoras. Precio interesante. Nalda. Cervantes, 1, 4.º izqda.

PISO ESPLENDIDO SE VENDE O ALQUILA en Once de Junio, 18, para industria o familia numerosa. Todas comodidades. 10 dependencias más servicios. Verlo, de 12 a 2 y de 3 a 4. Facilidades pago. Telf. 3908.

DOMINGUEZ-BLAZQUEZ venden solares en lo más céntrico, orientados mediodía. Informes, Calvo Sotelo, 16.
DOMINGUEZ-BLAZQUEZ venden plantas bajas en distintas calles y todas céntricas. Informes, Calvo Sotelo, 16.
DOMINGUEZ-BLAZQUEZ venden fincas rústicas de 80, 100, 140 y 300 fgas. de superficie, de hortalizas y cereales, todas ellas en la provincia. Informes, Calvo Sotelo, 16.
DOMINGUEZ-BLAZQUEZ venden solares para industria, bien situados.
DOMINGUEZ-BLAZQUEZ venden varios chalets y fincas en carretera de Soria, próximos a la capital. Informes, Calvo Sotelo, 16.
DOMINGUEZ-BLAZQUEZ venden pisos de todas las categorías y precios, con facilidades.
DOMINGUEZ - BLAZQUEZ traspasan carnicería con cámara en la mejor calle de Logroño. Informes, Calvo Sotelo, 16.
DOMINGUEZ - BLAZQUEZ traspasan tienda de comestibles por muy poco dinero.

†
Primer Aniversario
EL SEÑOR
D. José Tejada Sáenz
Camillero jubilado de la Cruz Roja
Falleció el 23 de Septbre. de 1960, a los 72 años de edad habiendo recibido los S. S. R. I. P.

Su viuda, doña Matilde Romo Etayo; hermanos, doña María, doña Carmen, doña Felisa, don Inocente y don Juan; hermanos políticos, don Domingo, don Julián, doña Gabina y doña Avelina, doña Milagros, don Angel, don Julio y don Dionisio Romo, y demás familia, agradecerán una oración por su alma y la asistencia al **Funeral de Cabo de Año** que se celebrará HOY, SABADO, a las 9 de la mañana, en la iglesia de Palacio.

Logroño, 23 septbre. 1961.

CONFEL

EN SU PROXIMA EXCURSION, DE
LA NEGRITA
EL JAMON

†
LA SEÑORA
Doña Felisa Nalda Nalda
Falleció ayer, a los 61 años habiendo recibido los S. S. y la B. A. de Su Santidad
R. I. P.

Su resignado esposo, don Francisco Calleja; hija, doña Alicia; hijo político, don Felipe Udaondo; hermanos, don Esteban y doña Carmen; hermanos políticos, don Andrés San Vicente, don Antonio y don Amado Calleja (ausentes); nietos, sobrinos y demás familia, agradecerán a sus amistades una oración por el eterno descanso de su alma.

Logroño, 23 septbre. 1961.

Iglesia Parroquial: El Salvador.
Funeral y Misa de Réquiem: HOY, sábado, a las 11'30.
Domicilio: Valdegastea, 19.

Maquinaria para Bodegas
PRENSAS PARA LA UVA, EN UNA GRAN DIVERSIDAD DE MODELOS.
«MARRODAN Y REZOLA, S. A.»
VISITE EL STAND DE LA PROXIMA
«FERIA DEL VINO»
Y SU ESTABLECIMIENTO EN
MIGUEL VILLANUEVA, 11. Esquina a VARA DE REY.

ANUNCIOS CLASIFICADOS

ALQUILERES

LOCALES de negocio, se alquilan en las casas de Bodegas Franco-Españolas, S. A. Razón, en las oficinas de las mismas.

PISO amueblado, se cede. Carnicerías, 11. Ultramarinos. Teléfono 3813.

LOCAL amplio y céntrico, se cede en alquiler en Rodríguez Paterna, 23, 1.º izqda.

HABITACION amplia amueblada, se cede. Santos Ascarza, 63, 1.º A.

COLOCACIONES

CHICAS de 14 a 24 años, se necesitan para fábrica. Referencia 2.893. Oficina Colocación.

SE NECESITAN oficial y aprendiz pintor, y ajustador de 1.ª Razón. Oficina de Colocación. Referencia núm. 3.457.

CHICOS de 16 a 24 años, se necesitan para fábrica de zapatillas. Oficina de Colocación. Referencia núm. 3.527.

OFICIALES mecánicos de segunda y tercera y aprendices de cuarto, se precisan en Talleres Auto Rioja. Presentarse, Somosierra, 5 y 7. Oficina de Colocación. Ref. 3.607.

MANDRINADOR y fresador, se necesitan. Talleres Pasbi, San Adrián, J. U. Oficina de Colocación. Referencia 3.532.

CAMISERAS, se necesitan en Camisería Ruiz, General Mola, 12. Oficina de Colocación. Referencia núm. 3.258.

SEÑORA para fregar, se necesita en Peso, 5.

PEONES, se necesitan en Metalgráfica Logroñesa. Oficina de Colocación. Ref. núm. 3.574.

SE PRECISAN aprendizas y aprendices. Estampaciones Metálicas Sema. Pérez Galdós, 13. Oficina Colocación. Ref. 3.612.

CHICAS de 14 a 18 años para fábrica de galletas Reygá. Ctra. Villamediana. Oficina de Colocación. Ref. núm. 3.461.

TORNEROS, se necesitan. Razón, Construcciones Belt. Trinidad, 13. Oficina de Colocación. Referencia núm. 3.632.

SIRVIENTA, se necesita. Muro de la Mata, 1, 2.º izqda.

SIRVIENTA para matrimonio y 2 niños, se necesita en Doctores Castroviejo, 19, 2.º dcha.

CHICAS, se necesitan para fábricas de galletas Marbú. Oficina de Colocación. Ref. 3.642.

ASISTENTA y mujer para cuidar niños que no sea muy mayor, se necesita en Doctores Castroviejo, 21, 5.º dcha.

JOVEN, ¿quieres sacar después de tu trabajo un sobresueldo cómodo y lucrativo? Escríbenos sin falta de tiempo, te interesa, no importa sexo ni tampoco que residas fuera de la capital. Escribir a **Nueva Rioja**, núm. 33.

PINCHE de 16 años, sabiendo andar en bicicleta, se necesita en Panadería Tudanca, San Agustín, 7. Oficina de Colocación. Referencia núm. 3.647.

APRENDIZ mecánico de 16 a 18 años, se necesita. Razón, Caballería, 27, Casa Sarich. Oficina Colocación. Ref. núm. 3.645.

SIRVIENTA con experiencia, buen sueldo, se necesita en Víctor Pradera, 3, 2.º dcha.

APRENDIZ, se necesita. Razón, Vda. Celso Rubio. Vara de Rey, 11. Oficina de Colocación. Referencia núm. 3.643.

SEÑORITA, se necesita para oficina. Dirigirse por escrito a mano al Apartado 13. Logroño. Oficina de Colocación. Referencia núm. 3.648.

SIRVIENTA y asistenta, se necesitan. Razón. Tfno. 2595.

CHICO de 17 a 20 años, se necesita en fábrica embutidos Productos Mendoza. Oficina de Colocación. Ref. núm. 3.656.

SIRVIENTA, se necesita. Muro de la Mata, 15, 2.º.

ALMACENERO de 25 a 30 años para fábrica embutidos Productos Mendoza. Oficina de Colocación. Referencia 3.656.

CHICO y chicas de 14 a 18 años, se necesitan. Razón, Murrieta, 24, bajos. Oficina de Colocación. Ref. núm. 3.658.

SIRVIENTA, se necesita. Razón, Sagastuy, B, 5.º centro.

SIRVIENTA y asistenta, se precisan en Dres. Castroviejo, 5, pral. izqda.

APRENDIZ de primer año para taller mecánico de automóviles, se necesita en Pérez, Repuestos y Talleres, S. A. Murrieta, 58. Oficina de Colocación. Ref. núm. 3.659.

CHICAS para fábrica de embutidos, se necesitan. Productos Mendoza. Oficina de Colocación. Referencia núm. 3.656.

CHICO de 14 a 15 años, se precisa para repartidor en triciclo. Transportes Ochoa. Oficina de Colocación. Ref. núm. 3.650.

APRENDIZA para fábrica de dulces, se necesita en Greiba, Gallarza, 20. Oficina de Colocación. Referencia núm. 3.651.

SIRVIENTA sabiendo cocina, se necesita para persona sola. Vara de Rey, 39, farmacia.

APRENDIZ de 14 años, se necesita en T. Sáenz y Cía., calle Villanueva, 2. Oficina de Colocación. Ref. núm. 3.657.

FALTAN CORREDORES capitales, pueblos toda España, venta calculadoras bolsillo tipo americano. Suman, restan, multiplican, dividen. Son metálicas. Pesan 90 gramos, caben bolsillo chaleco. Para probar, enviamos una contra reembolso de 68'20, devolviéndoles esta cantidad, cuando venda 5 calculadoras. Precio venta público, 98'20, además, ganará 30 pesetas por cada calculadora que venda. Escribir Comercial Constantino Burgo, Sección 25, Apartado 1.219. Barcelona.

FINCAS

PISOS capaces, mediodía, económicos, pago aplazado, sin interés. Escuelas Pías, 9 y 11, por la tarde.

PISOS exentos, 4 y 5 hab., servicios, orientación mediodía, ascensor subida y bajada, en Avenida de la Vía, 23, se venden al contado y facilidades. Informes en la misma, de 11 a 1 y de 5 a 8, o en Herrerías, 17, 1.º.

LOCAL 24 m.2, zona nueva, se vende en Gestoría Rubio. Vara de Rey, 11.

CASA en García Morato, rentas antiguas, vendo con facilidades. Razón, Tfno. 18-86.

PISOS en el centro de la capital (junto al Espolón), mucho sol, trato directo, 44.000 ptas., resto se paga solo, ocupación inmediata. Verlos, de 12 a 1 y de 4 a 6, San Antón, 4.

PISO por la mitad de su valor, exento y a comodidad del comprador de pago, con tierras y bajos, se vende. A. Martínez, Calleja Vieja, La Estrella.

PISOS con facilidades; entrada, de 25.000 a 40.000 pesetas, resto en 10 años a 550 pesetas al mes, se venden. Avenida de Bailén, 41, 1.º.

FINCA propia para chalet, 2.000 m.2, en carretera de Soria, a 5 kms. de la capital, se vende. Once de Junio, 9, 4.º izq.

PISOS a estrenar, exentos, se venden. Razón, Queipo de Llano, 15, 1.º dcha.

PISO a estrenar, tres hab. y servicios, se vende. Razón, Colón, 27, 2.º dcha.

SOLAR, se vende o cede por edificación. Vara de Rey, esquina a Santa Isabel. Razón, Castroviejo, 9.

PABELLON de 260 m.2 propio para edificación, en calle de porvenir; camioneta D. K. W. seminueva, pocos Kms.; prensa eléctrica de gran rendimiento por 2/3 de su costo, y un intercomunicador con 5 terminales, se venden. Informarán en Maderas Ruiz, Vérez de Guevara, S. M.

OCASION: Piso 4 hab. grandes, cocina esmaltada, baño-aseo y despensa, muy bien de precio, pago con grandes facilidades, sin interés, exento. Santos Ascarza, 65, portería.

LOCAL haciendo esquina, vendo en buen precio; si interesa, vale para dos negocios; situación, junto a plaza de toros. Informes, Vara de Rey, 11, 2.º izqda. Teléfono 2569.

CASA de 10 pisos, 5 hab. y baño, mitad de su valor, rentando bien, se vende en Tfno. 2406.

PISO tres habitaciones, cocina-comedor y servicio, muy céntrico y recién pintado. Razón **Nueva Rioja**.

GANADOS

TERNEROS de leche y comedores y vacas lecheras, se venden. Ctra. del Cristo, 19, Samalar, Tfno. 3098, "Villa Almira" Valentín Pérez Revuelta.

MULA de 12 años, vende Victoriano Díaz Ramírez, en Medrano.

DOS MULAS de buena alzada, 7 años, vende Adolfo Blanco, en Bañares.

VACAS, seis, jóvenes, vende María Barragán, en Carbonera.

TERNEROS de leche y comedores, se venden. Cabo Noval, 3. Cayetano Lacalle.

PERRA para rebaño, superior, vende Francisco Alguacil, en Pradejón.

TERNEROS de recría y vacas lecheras, vende Laureano Revuelta. Cabo Noval. Carretera de Laguardia. Tfno. 1690.

TERNEROS de recría, vende Angel Ortiz. Cra. de Burgos, Cno. Carretil. Teléfono 2831.

VACAS, 2, en días de parir del 2.º y 5.º, vende Bienvenido Echevarría, en Lardero.

HUESPEDES

ESTUDIANTES pensión completa, se desean en General Franco, 43, 2.º izqda. Tfno. 3349.

ESTUDIANTE, se desea uno. Duquesa, 46, portería.

PERDIDAS

Perro lobo color ceniza oscuro, agradecería su entrega o aviso José María Ugarte, en Cuzcurritilla.

Casco motorista gris, de Logroño a carretera Soria. Se gratificará su entrega en Mayor, 56 (zapatería). Telfno. 5399.

Reloj de señora «Milo». Se gratificará su entrega en Mayor, 111, 2.º.

Reloj pulsera cronómetro de caballero. Se gratificará su entrega en Café Moderno.

Reloj de señora «Buren». Se gratificará su entrega en el Mercado El Corregidor, puesto núm. 15.

Chaqueta gris a cuadros, en Duq. de la Victoria. Se agradecerá su entrega en taquilla del Cinema Diana.

TRASPASOS

NEGOCIO en marcha buen porvenir. Razón, Mayor, 78, 2.º.

LOCAL en el mejor sitio comercial de Arnedo. Razón, señor Soro.

CARNICERIA, se traspasa. Razón, **Nueva Rioja**.

VEHICULOS

AUTORRADIOS y reparaciones Osaba Electricidad. Tf. 3289.

CAMIONES, admito a la venta, estancia gratuita, anticipo diario sobre vehículo. Razón, Montaña, Conde Superunda, 16. Teléfono 3477.

VESPA sport y coche 4-4, vende Celso Rubio, V. de Rey, 11.

MOTO Lube 99, se vende seminueva. San Gil, 8, bajo.

CAMIONETA 3.500 kilos, se vende en buen estado, o cambio por moto o coche pequeño. Informes en Auto-Tractor. Teléfono 1613.

MOTO Derbi 125 c.c., seminueva, ocasión, se vende por haber comprado coche. Fernández, Sagasta, 19, 1.º. Teléfono 4390.

TOLDOS camión. Venta y reparación; cabezadas y atalajes de labranza para la feria de ganados. Avda. Viana, 12, frente al Hospital.

REMOLQUE con dos ejes, 4.000 kgs., con varas y enganche, vende o cambia por otro mayor, Carmelo Fernández, en Ribafrecha.

TRACTORISTAS: Cabinas para tractores puestas rápidamente, con garantía y económicas. Las pondrá en Calahorra Pajares, chapista. Tfno. 531.

CARRO de varas de 1.500 a 2.000 kilos, en buen estado, y alguna peonza, vende Lucio Alonso, en Hervías.

MOBYLETTE, se vende barata. Admito bicicleta a cambio. Capitán Cortés, 3.

1.100 del año 1956, como nuevo, a toda prueba, vendo barato por adjudicación otro mayor. Informes, Garaje Gran Vía. Teléfono 4165.

COCHE Seat 1.400 C., a estrenar, se vende más barato que en fábrica o se cambia por piso. Razón, Teléfono 2133.

PEUGEOT 202 año 49, impecable, se vende. Teléfono 4180.

DKW seminueva, plataforma alta. Baños, 1. Telf. 3275.

CARRO de 1.000 kilogramos en buen uso; otro de 600 seminuevo, y bravant del 0 «Ajuria», vende Rafael Francia, en Cenicero.

VENTAS

ATENCION: Bolsos viaje y compra. Muchos modelos y baratos. El Almacén, Sagasta, 14.

MOTORES eléctricos Gear. M. Hornillos. Muralla, 48. T. 1229.

GARRAFONES vacíos de 16 litros, se venden en Conservas Ulecia.

BOMBA de trasegar de vino, arado de viña, toneles y báscula, se venden. Av. Bailén, 10, tienda.

SIERRA de 70, regruesadora de 50, combinada de 35 y lijadora plato de 50. Horno, 18.

VESTIDO comunión, se vende barato elegante, en Telefónica, Briñas.

BASCULA, carretilla y chapas de uralita se venden. Mercaderes, 8. Pescadería.

PUERTAS de todas clases. Derribos Bacigalupe. Baños, 1. Teléfono 3275.

VARIOS

PORTONES para cocheras, varias medidas, precios económicos. Anastasio Arenzana. Once de Junio, 15. Tfno. 1913.

AZULEJOS, cuartos de baño, cristales, grifería, etc. Fortunato Redón. Gallarza, 14.

OFREZCO CAMION de 6 Ton. para transportar a precio económico, rutas Tudela o Zaragoza. Zulueta. Teléfono 1459.

AVISO

Los anuncios parar estas secciones solamente se admiten en la Administración de este Periódico.

SGCB2021

MEJORES NO HAY
TELEVISORES
PHILIPS
RADIO PRIETO

NUEVA RIOJA

Coñac FELIPE II
Agustín Blázquez Jerez

Expresivo y cordialísimo acto de hermandad entre Logroño y Dax

(Viene de primera página)

prefecto de Burdeos y del subprefecto de Mont de Marsan, decían al comentar la actual tensión internacional: «Con España no hemos tenido nunca roces y, en cambio, ha habido nación que en los últimos tiempos nos ha hecho tres invasiones, pero es necesario que vayamos unidos todos los países occidentales si queremos que desde el otro lado del telón de acero no nos hagan la vida imposible».

También tuve el placer de charlar unos momentos con nuestro ministro de Asuntos Exteriores en Dax, delante del señor gobernador, y sus palabras fueron éstas: «Esto está muy bien; esto me gusta mucho, porque facilita mi trabajo. Y quiero que sepáis que es un gran apoyo, porque estos actos de hermandad son siempre muy bien vistos por nuestras autoridades». Luego he tenido ocasión de volver a hablar con él en San Sebastián, y al reiterarme su satisfacción le afirmé que nosotros ponemos y seguiremos poniendo nuestra buena voluntad y por ello me agradaría que os encontraseis aquí, como nosotros nos encontrábamos allí, en vuestra ciudad, no sólo como en nuestra casa, sino mejor que en nuestra casa. Nos tratasteis con tal cariño, con tal amor, con tal cordialidad, y no sólo vosotros, sino el pueblo de Dax, que el alcalde de Logroño se siente satisfechísimo de daros la bienvenida, de desearos una grata estancia y de expresaros la admiración de Logroño por Dax y de España por Francia.

Y ahora —dijo dirigiéndose a M. Max Moras— voy a imponeros los atributos de concejal honorario con que el Ayuntamiento de Logroño ha querido corresponder a la labor de acercamiento entre Dax y Logroño, sino también por el cariño que M. Moras siente hacia España, pues todos sabemos que en el Parlamento francés pertenece al grupo de los amigos de España y ha hecho todo lo que ha podido por ampliar estos afectos.

No quiero terminar sin deciros que ya ha empezado a dar fruto esta hermandad. No se trata solamente de expresarla en actos oficiales, pues ya habíamos hablado en Dax y ayer mismo charlé con M. Lacroix para iniciar las gestiones para que en las próximas vacaciones de verano haya un intercambio: que vayan muchachos de Logroño a Dax y vengan de Dax a Logroño, y así conoceremos ambos idiomas y nos conoceremos mejor entre nosotros, para que este cariño, tan felizmente iniciado, lo consoliden las generaciones futuras.

Una gran ovación se tributó al señor Trevijano, que se prolongó el tiempo que tardó en imponer a M. Moras la insignia y el título de concejal honorario de Logroño, y le obsequi con una pintura que reproduce la Puerta del Revellín.

DISCURSO DEL ALCALDE DE DAX

A continuación, el alcalde de Dax y diputado del Parlamento francés, M. Max Moras, pronunció en francés el magnífico discurso, cuya traducción es como sigue:

«Excmo. señor gobernador, señor alcalde y amigos:

Hace unos instantes nos ha recordado usted, señor alcalde, que con motivo de vuestra grata visita en el pasado mes a nuestra villa, fuisteis acogido con una espontánea manifestacin de simpatía por parte del pueblo de Dax.

Hoy, yo os digo que jamás, tanto a mis compatriotas como a mí mismo, nos ha emocionado nada tanto como vuestra cordialidad y delicadeza en este recibimiento, y más aún por el honor que a mi persona habéis colmado.

Acabáis de distinguirme con el nombramiento de «consejero municipal honorario» de Logroño, y sabed que esta distinción es un alto premio a mis insuficientes méritos, pues sólo reconozco los buenos sentimientos que mis amigos y yo traemos para vuestra ciudad y para España.

En cuanto a los motivos que nos unen a España son, como saben, por la afluencia de viaeros atraídos por la belleza de sus regiones, sus monumentos, su gloriosa historia, etc.; porque es también la España que evoca grandeza y nobleza. Si España ha inspirado la leyenda es por ser la tierra y la cuna de la caballerosidad, que sus hijos mantienen con honor y con orgullo.

Además, ya veis por vosotros mismos que somos vuestros cercanos vecinos que nos unen al país vasco más que separarnos: hay en nuestros sentimientos algo más íntimo, más profundo y más natural.

Tenemos la misma filosofía, las mismas creencias, defendemos los mismos valores. Reflexionando un poco, vemos la atracción de nuestro pueblo hacia vosotros, hacia vuestros artistas, vuestro folklore, que es común porque existen entre ambos ideales y caracteres comunes en gustos, afinidades que son entre nosotros una amistad indestructible consagrada oficialmente y que sin duda alguna está también en nuestras intenciones fortificarla y cultivarla. Todo lo haremos por contactos que serán más frecuentes. Así lo haremos y creo que nuestra iniciativa será feliz.

Organizaremos estancias mutuas de nuestros hijos para que esta amistad que ofrecemos se afiance y resulte más íntima para nuevas generaciones, para que sean más felices en el porvenir de nuestros países, pues ya les dije en Dax todo el valor que yo espero de la amistad de nuestros pueblos y de nuestras naciones. Les diré también que hace más de veinte años viví en la intimidad de un hombre de Estado francés y hasta en su misma mansión. Este hombre fue el embajador León Berart. Fue embajador de España en una época en que las pasiones se exacerbaban. Era preciso entonces restablecer ciertos principios que durante algunos años habían sido malparados. Este hombre se impuso esta tarea, esta obra, o sea la misma a la que quiero contribuir yo, aunque más modesto, en la medida de mis fuerzas. Esta obra es la que quiero proseguir.

Tenemos los mismos problemas, los mismos peligros que se nos presentan tanto a unos como a otros, e incluso a los demás países de Europa que siguen por los mismos senderos. Su formación, su cultura, su civilización, etc., no pueden tener a todas vistas otro fin más que una comunidad tanto en su economía como en su defensa.

Celebro grandemente que la amistad que acabamos de consagrar hoy en esta ciudad de Logroño sea firme y segura para bien de nuestros pueblos, para bien de nuestras naciones y que sea el símbolo de la amistad cordial, de la amistad fraternal de Logroño-Dax, de España y de Francia».

Una gran salva de aplausos subrayó el final del interesante discurso del alcalde de Dax, al que estrecharon cordialmente la mano todas las autoridades.

La representación francesa fue obsequiada con un vino riojano en uno de los salones del Ayuntamiento, y la salida del mismo la hicieron, con las autoridades y Concejo logroñés, bajo un vistoso arco formado por los zancudos de Las Landas, entre los aplausos del gentío que esperaba en la calle del General Mola y Plaza de Amós Salvador.

LA COMIDA Y LA CENA

A las dos de la tarde, la representación de Dax, con el Ayuntamiento logroñés y las autoridades, se reunieron en una comida oficial de confraternidad, que transcurrió en un gratísimo ambiente. Durante la misma actuó con gran brillantez un cuadro de jota en cuyas letrillas se hicieron expresivas alusiones a la hermandad entre las dos localidades gemelas.

Asistieron también a esta comida los gobernadores civiles de Santander, Alava y Navarra.

Por la noche fueron los ilustres huéspedes obsequiados con una cena en la finca de la Caja de Ahorros y Monte de Piedad de Zaragoza, Aragón y Rioja.

VISITARON LA RESIDENCIA SANITARIA

Por la mañana, la embajada de Dax visitó la Residencia Sanitaria del Seguro de Enfermedad, de cuyas instalaciones hicieron cálidos elogios.

La cordialidad reinante entre las ciudades gemelas, Dax y Logroño, se refleja en la alegría de sus alcaldes al descender por la escalinata central de nuestro Palacio Municipal, después de la recepción en honor de nuestros ilustres huéspedes.

Vistoso arco formado por los zancudos de las Landas, bajo el cual pasaron las representaciones de los Ayuntamientos de Dax y de Logroño al terminar la brillante recepción.

Pelikan
TINTA ESTILOGRAFICA

El «Ejército Secreto» francés intercepta de nuevo la televisión argelina

Llamamiento para manifestaciones

En Argel empezaron los disturbios

ARGEL, 22.—La segunda interrupción en dos noches de la televisión de Argel por la Organización del Ejército Secreto ha tenido lugar hoy con un llamamiento a los europeos para que se manifiesten contra la proposición de una Argelia independiente.

La interrupción del programa normal se llevó a cabo a las 20'00 (hora local y española), igual que se hizo la noche pasada, y la intervención de los nacionalistas en la onda tuvo una duración de 30 minutos.

El locutor asaltante dijo: "¡Valor, la victoria está cerca!», mientras la pantalla de los aparatos quedaba en blanco, ya que los miembros de la OAS sólo requisaron el canal de sonido.

El locutor de la emisión «pirata», que no se identificó, hizo un llamamiento a todos los europeos residentes en Argel para que vayan a la manifestación que se ha fijado para esta noche y les ha recordado que está dispuesta la celebración de más manifestaciones para el lunes.—(Efe).

* * *

ARGEL, 22. — Poco después de haberse producido la segunda interrupción de las emisiones de la televisión en Argel, se iniciaron nuevos desórdenes en las calles de la ciudad.

En el suburbio de Kuba resultó muerto un europeo, al que vaciaron un cargador de ametralladora en el cuerpo desde un automóvil. La Policía francesa informa que los asesinos lograron escapar y que se desconoce si eran europeos o musulmanes.

Los gendarmes, en otras zonas de la población y especialmente en el centro de la misma, bloquearon las calles para evitar que se extendiesen las manifestaciones en favor de una Argelia francesa y todo el tráfico quedó detenido.

Se formaron enormes embotellamientos del tráfico rodado y grupos de jóvenes circularon entre los automóviles cantando «Al-ge-rie fran-cai-sec», mientras las bocinas de los vehículos acompañaban la canción con los ya seis bocinazos clásicos.—(Efe).

* * *

ARGEL, 22.—Las fuerzas de seguridad francesas han levantado barricadas en las calles argelinas para hacer frente a una manifestación antigaullista que ha sido anunciada por los extremistas de la derecha.

Su llamamiento ha sido seguido por la explosión de 18 bombas de plástico.

También los derechistas han repartido octavillas pidiendo a la población que se asome a los balcones y ventanas y golpeen sartenes y cacerolas al ritmo de «Argelia francesa».—(Efe).

* * *

ARGELIA, 22.—La Policía y las fuerzas de seguridad en toda Argelia han reforzado las medidas de vigilancia y han continuado sus pesquisas para conseguir la localización y arresto del ex-general Raúl Salan y de otros dirigentes de la Organización del Ejército Secreto, después de que miembros de esta Organización hicieron una interrupción en el canal de sonido de la televisión que utilizaron para alentar a las masas afines a que lleven a efecto una manifestación antidegaullista en la ciudad de Argel.—(Efe).

LA LUCHA ENTRE ARGELINOS EN FRANCIA

METZ, 22.—Un norteafricano dio muerte en esta ciudad a tres argelinos en sucesivos ataques armados realizados en cafés y establecimientos públicos de esta localidad.—(Efe).

El Congreso Eucarístico...

(Viene de primera página)

carísticos, traída desde Villarreal de los Infantes (Castellón de la Plana), y que fue velada en la basílica de los Sagrados Corporales.

A las diez llegó el legado pontificio, doctor Bueno Monreal, quien fue objeto de una calurosísima acogida.

Poco después hizo su entrada en la basílica, bajo palio y rodeado de los miembros de la misión pontificia que le estaba asignada. Seguían luego el cardenal arzobispo de Santiago de Compostela, doctor Quiroga Palacios; los arzobispos de Zaragoza, Beirut y Sión, y los obispos de Zamora, Albacete, Lérida, Orense, Teruel, auxiliar de Pamplona, Wuhu (China), Salamanca, Córdoba, Mallorca e Ibiza.

Ofició una misa de pontifical el doctor Quiroga Palacios, ayudado por canónigos de Zaragoza, ocupando un sitial de honor en el presbiterio, en el lado del Evangelio, el cardenal legado con los miembros de la misión pontificia.

* * *

ZARAGOZA, 22.—A primera hora de la noche se celebró la solemne procesión de la reliquia insigne de San Pascual Bailón, Patrono de los Congresos Eucarísticos. La peregrinación diocesana de Segorbe (Castellón), que, presidida por aquel prelado, doctor Pont Gol, acompañaba a la reliquia desde Villarreal de los Infantes, se detuvo en Daroca y esta tarde había reanudado viaje hacia Zaragoza. Un nutrido grupo de motoristas zaragozanos salieron varios kilómetros para acompañar hasta esta ciudad el coche en que venía la reliquia con el cráneo del Santo.

A su llegada a Zaragoza, la reliquia fue depositada en el altar mayor de la catedral de La Seo, donde fue venerada por muchos fieles. Después fue trasladada procesionalmente a la basílica del Pilar. La procesión, cuyo paso fue presenciado por una gran muchedumbre, estaba formada por los peregrinos de la diócesis de Segorbe en número de un centenar. La reliquia era portada por cuatro devotos en atuendo de pastores y seguían los obispos de Segorbe y Teruel y las autoridades de Segorbe y de Villarreal de los Infantes. Al llegar a la puerta de la basílica del Pilar, mientras eran entonados cánticos religiosos, salió a recibir la reliquia el vicario general del Arzobispado, seguido de los obispos de Tortosa, Lérida, Tudela y Ciudad Real y otras personalidades eclesiásticas. Después se entonó el himno a los Confesores y se formó de nuevo la procesión, integrada principalmente ahora por sacerdotes, trasladando la reliquia al altar mayor de la basílica, sobre el cual fue depositada y quedó expuesta a la veneración de los fieles, celebrándose a continuación un solemne acto litúrgico, en el que ofició el obispo de Ibiza.

Dentro del programa del Congreso Eucarístico Nacional, en cuanto a las últimas horas del día de hoy, hay que subrayar un brillante acto académico celebrado en el paraninfo de la Universidad y en el que el obispo de Orense, doctor Temino y Sáiz, disertó sobre "La misa y la Iglesia: el Cuerpo Físico y el Cuerpo Místico de Cristo. Vínculo de unidad".

Parlamentarios de países...

(Viene de la primera página)

Federal de Alemania en las Naciones Unidas servirían al mismo propósito".

Kruschev dice también que el Gobierno soviético comparte los puntos de vista de la conferencia de Belgrado sobre la actual situación mundial en muchos aspectos, y añade que la amenaza de guerra quizá nunca ha sido tan grande, desde la segunda guerra mundial, como lo es ahora. Naturalmente, con su cinismo acostumbrado, el primer ministro soviético culpa de esta situación a las potencias occidentales y dice que han sido éstas las que "han obligado a la Unión Soviética a tomar medidas para fortalecer la seguridad de su país".

La Agencia "Tass" informa que cartas similares a ésta han sido enviadas por Kruschev a los otros jefes de Estado o Gobierno asistentes a la conferencia de Belgrado.—(Efe).

LA POLITICA EN ALEMANIA OCCIDENTAL

BONN, 22.—El presidente del partido social demócrata de Alemania Occidental, Erich Ollenhauer ha visitado hoy al presidente federal, Luebke, para conversar con él sobre la situación política surgida como consecuencia de las elecciones del pasado domingo.

La Constitución requiere que el presidente federal designe un candidato para la Cancillería, pero los periódicos alemanes han declarado que el presidente Luebke declaró al presidente del grupo parlamentario demócrata cristiano que él no podía proponer un candidato que no reuniese la mayoría de votos en el Parlamento.—(Efe.)

* * *

BONN, 22.—Las perspectivas del Dr. Konrad Adenauer de seguir siendo canciller todavía no están claras después de conversaciones sobre su derrota electoral.

El presidente Luebke, que tiene que hacer el primer nombramiento de canciller cuando se reúna la Cámara Baja el 17 de octubre, ha recibido por separado a los dirigentes parlamentarios de los tres partidos: Erich Ollenhauer, social demócrata; Erich Mende, demócrata libre, y Herman Hoercherl, de la Unión Social Cristiana, sección bávara del partido cristiano demócrata de Adenauer.

No se han dado a conocer detalles sobre las conversaciones, pero en los círculos bien informados se dice que el presidente desea nombrar un candidato que pueda contar con una mayoría absoluta.

Los cristiano demócratas perdieron su mayoría absoluta en las elecciones del domingo pasado, pero siguen siendo el partido más numeroso en el Bundestag. Este partido, que cuenta con 241 escaños en la Cámara, ha declarado que desea una coalición con los demócratas libres bajo Adenauer, para un período limitado de un año aproximadamente de duración. Después, el profesor Erhard, vicecanciller y ministro de Economía, sucedería al Dr. Adenauer, que tiene 85 años.

Pero los demócratas libres, con 66 escaños, se oponen a esto, negándose a aceptar a Adenauer como canciller.

La reunión del Dr. Adenauer ha sido preparar una reunión para el próximo lunes con los dirigentes social demócratas, que cuentan con 190 escaños.—(Efe.)

Hoy, sábado y mañana domingo
Sólo se orientará usted bien, en la
EXPOSICION
de Tejidos, Confecciones
y Tapicerías de
ALMACENES
González Cuevas
Por ser la MAYOR del Norte
de España y de precios más bajos
Pida muestras y presupuestos

LA SEÑORA

† Doña Felicias Martínez Martínez

Viuda de don Antonio Sáez Amézua

HA FALLECIDO EN URUÑUELA HOY, DIA 23, A LAS 3 DE LA MADRUGADA, A LOS 83 AÑOS DE EDAD

habiendo recibido los S. S. y la B. A. de Su Santidad

R. I. P.

Sus apenados hijos, don Santiago (Secretario del Ayuntamiento de Hormilla), doña Juana, don José (Secretario del Ayuntamiento de Uruñuela), doña Florentina, don Florentino (Comandante de Intendencia), don Antonio y don Luis; hijos políticos, doña Enriqueta Campos (Maestra nacional de Nájera), don Francisco de Pablo (Secretario del Ayuntamiento de Nava del Rey (Valladolid), doña Gregoria Morga, don Crescencio Solozábal (del Comercio de Logroño), doña María Luisa Valls, doña Enriqueta y doña Elisa Angulo; nietos, sobrinos, primos y demás familia, participan a sus amistades tan dolorosa pérdida y les ruegan una oración por el eterno descanso de su alma y la asistencia a los actos que se indican a continuación, por cuyo piadoso favor les quedarán muy agradecidos.

Uruñuela, 23 de septiembre de 1961.

MISA DE FUNERAL Y CONDUCCION DEL CADAVER.—MAÑANA, DOMINGO, a las ONCE de la mañana.

SGCB2021