



— 107 años de publicación no interrumpida —

# Espectáculos de Madrid

REVISTA DIARIA

GUIA DE LA CAPITAL  
= NOVELAS = PASATIEMPOS =  
= CRÓNICAS DE TEATROS =  
= TOROS =



*Reparto Gratis*



— DIRECCIÓN —  
2-CONDE DE ROMANONES, 2



**MECAPHONE**  
EI FONOGRAFO PORTATIL MAS POTENTE  
Y DE MAS CLARO SONIDO  
VENTA EXCLUSIVA:  
**Unión Musical Española**  
Carrera de San Jerónimo, 30, y Preciados, 5 - Madrid

*Perce Durán*

# LA MARAVILLA DEL SIGLO



¿Ha oído Ud. la

## NUEVA GRAMOLA CON CÁMARA ACÚSTICA "REENTRANTE?"

En caso negativo, hágalo en seguida. Acuda sin pérdida de tiempo a un agente nuestro y pida una audición musical con este nuevo instrumento. Al escuchar las primeras notas sentirá usted la sensación de que los artistas se hallan en su presencia. Su ánimo quedará cautivado ante esta nueva maravilla, y radiante de placer deseará usted adquirir este prodigioso aparato, que reproduce todos los sonidos musicales con una precisión verdadera admirable. Una sola audición le convencerá.

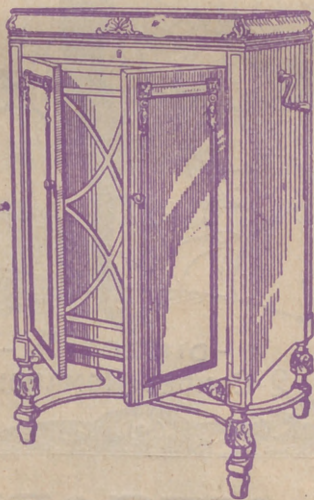

# La Voz de su Amo

COMPañÍA DEL GRAMÓFONO, S. A. E.  
AVENIDA DE PÍ Y MARGALL, 1.—MADRID

Fábrica:  
URGEL, N.º 234  
BARCELONA



**DISTRIBUCION DE NUESTRAS TIRADAS**



Todos los días, de doce y media a dos, en los Casinos de Madrid, Bellas Artes, Gran Peña; en los Hoteles Palace, París, Inglés, Reina Victoria, Regina y Príncipe de Asturias. De cuatro a cinco (tarde), en los siguientes Cafés y de esta forma: *Martes, Jueves y Sábados*, Cafés Oriental, Lisboa, Puerto Rico, Universal y Colonial. *Miércoles, Viernes y Domingos*, Lyon d'Or, Maison Dorée, Café-Bar La Montaña y Norte. Diariamente se reparte en los Bares Villa-Rosa, Plaza de Santa Ana, 17; «Madrid-Sevilla». Echegaray, 21, y en la Peluquería de Moda, Prado, 7.—Lo que avisamos a los señores anunciantes para que lo comprueben.

Para toda clase de anuncios y propagandas diríjense a la Dirección:

**2, Conde de Romanones, 2**

**HORARIO DE TRENES**

NORTE		Salida	Llegada
Madrid a			
Mixto a Hendaya	6	19,40	
Rápido Santander-Gijón	9	22,15	
Idem a Hendaya y Zamora	9,50	20,35	
Idem a Hendaya y Zamora	10,05	21,20	
Mixto a Coruña	10,25	14,50	
Rápido a Bilbao	13	22,50	
Expreso a Galicia	19,20	9,40	
Correo a Santander	19,30	8,15	
Idem a Galicia	19,40	7,45	
Expreso a Asturias	20,15	8	
Surexpreso a Hendaya	20,30	9,15	
Expreso a Santander	20,45	10,25	
Mensajerías a Venta de Baños	20,50	5	
Expreso a Bilbao	22	9	
Idem a Bilbao-Salamanca	22,30	7	
Correo a Irún	22,45	6	
NORTE CERCANIAS			
Mixto a Avila y Cercedilla	6	19,40	
Tranvía a El Escorial	6,50	11,10	
Ligero a Segovia	7,30	19,55	
Idem a Segovia	7,50	20,25	
Idem a Avila	8,15	20,10	
Tranvía a Avila-Cercedilla	10,10	8,48	
Idem a Pozuelo	12,45	21,45	
Ligero a Cercedilla-Navalperal	14,10	21,55	
Tranvía a Pozuelo	16,35	17	

*Sigue en la cuarta plana.*

**ARMENGOL**  
ACREDITADA Y ANTIGUA LANERIA  
Y COLCHONERIA

Grandes existencias en lanas y telas adamasca-  
das y listadas para toda clase de colchones.  
Duvets, plumas, miraguanos, borras, zaleas,  
etcétera, etc.

**BARQUILLO, 30 - Teléf. 34272**

TELEFONO 10251



**NO TIENE SUCURSALES**

**CLEMENTE Y GARCIA**

CAMISERIA Y ROPA BLANCA  
Equipos, Canastillas, Batas,  
Blusas. Especialidad en ropas  
para niños.

**51-MAYOR-51**

**NORTE CERCANIAS**

	Salida	Llegada
Ligero a Avila...	17,10	18 .
Idem a Segovia...	18	12
Tranvía a Navalperal...	18,20	22,50
Ligero al Espinar...	18,55	23,13
Tranvía a El Escorial...	19,50	21,05
Idem a Pozuelo...	21	19,40
Mensajerías a Segovia-Escorial...	20,50	15,45

**M. Z. A.**

Tranvía a Getafe...	6,20	7,45
Omnibus a Alicante-Andalucía	7	18,45
Idem a Zaragoza-Barcelona...	7,20	20,50
Expreso a Badajoz...	8,45	20,45
Idem a Alicante y Valencia...	9	19,40
Idem a Zaragoza-Barcelona	9,40	22
Idem a Andalucía...	9,50	20,25
Idem a Andalucía...	10,55	21,05
Mensajerías a Alicante-Cartagena	11,10	22,10
Idem a Badajoz...	12	17,30
Expreso a Zaragoza...	15,15	15,30
Correo a Badajoz...	19,45	9,40
Expreso a Zaragoza-Barcelona	20,20	9
Correo a Zaragoza-Barcelona...	20,40	8
Idem a Andalucía...	21,35	9,10
Expreso a Andalucía...	21,40	10
Correo-Expreso a Cartagena...	21,45	8,30
Expreso a Valencia...	22,10	8
Idem a Sevilla...	22,40	8,45
Correo-Expreso a Alicante...	23	7,30
Idem a Andalucía...	23,25	7

**FABRICA DE PLISADOS**

PEDRO FORASTE

Plisados fantasía y especialidades  
Bordados.--Vainicas.--Incrustaciones

:-: VISITE ESTA CASA :-:

PLAZA DEL PROGRESO, 3

**M. Z. A. CERCANIAS**

Omnibus a Toledo...	7	11,20
Expreso a Toledo y Cuenca...	9,10	17,15
Omnibus a Cuenca	17,15	10,40
Idem a Aranjuez...	13	8,30
Correo a Cuenca	18,30	22,10
Tranvía a Getafe...	6,20	7,45
Omnibus a Toledo...	7,45	14,35
Tranvía a Getafe...	9,25	13,15
Mensajerías a Toledo...	12	17,30
Tranvía a Getafe...	14,15	10
Correo a Toledo...	18,10	9
Tranvía a Getafe...	19,55	21,20
Omnibus a Toledo...	21,20	21,45

**OESTE**

Discrecional a Talavera...	7,25	10,54
Mixto a Cáceres-Lisboa...	8,45	19,50
Mercancías a Griñón...	14	6,55
Correo a Lisboa	20,25	9,05
Rápido a Lisboa	23,28	8,26

**PIJAMAS, CAMISAS Y CORBATAS**

¡Imposible mejorar nuestro surtido y precios!

**“EL FENIX”**

MAYOR, 37 (esquina)

¡Que preciosidad! ¿Donde lo has pintado?

-En casa de **Domingo LAGASCA, 56.**  
Nuevo procedimiento de pintura **“WILCOLAC”**



**LA CORUÑA MARTIN NAVAZO**

Vinos - Restaurant - Cervezas - Licores de todas las marcas - Mariscos del día -- Aperitivos y bocadillos  
:-: La Peña más clásica :-:

**4, ALCALÁ, 4**

**Hollon**  
MAYOR 42 PRAL MADRID  
GRAMOLAS Y DISCOS  
GARIJO, MENENDEZ Y RESPALDIZA  
INSTRUMENTOS DE MÚJICA Y PIANO  
IMPORMES Y PEDIDOS  
BAND INSTRUMENTAL LA REVELACION DEL DIA

**HOTEL HISPANA**  
Casa de primer orden.-Todo confort

Teléfono en todas las habitaciones

Restaurant. Se sirven cubiertós aparte.

AVENIDA PI Y MARGALL, 22  
GRAN VÍA.—TELÉF. 16072.—MADRID

# SERVICIOS DE LA CAPITAL

## GOBIERNO ESPAÑOL.—MINISTERIOS

Presidencia del Consejo de Ministros, Paseo de la Castellana, 3, teléfono 30165.—Ministerio de Estado, Plaza de las Provincias, 1, teléfono 52849.—Economía Nacional, Paseo de Atocha, 1 y 3, teléf. 73569.—Ministerio del Ejército, Alcalá, 53, teléfono 16552.—Ministerio de Fomento, Paseo de Atocha, 53, teléfono 73040.—Ministerio de Gobernación, Puerta del Sol, 7, teléfono 53037.—Ministerio de Hacienda, Alcalá, 11, teléfono 11370.—Instrucción Pública y Bellas Artes, Alcalá, 34, teléfono 11667.—Ministerio de Justicia y Culto, San Bernardo 47, teléfono 14945.—Ministerio de Marina, Paseo del Prado, 3, teléfono 70412.—Trabajo y Previsión, Marqués de la Ensenada, 8, teléfono 33391.

## LOS MAS IMPORTANTES BANCOS

Central.—Alcalá, 31.—Teléfono 11140.  
 Calamarte.—Alcalá, 44 y 46.—Teléfono 12890.  
 Ahorros y Construcciones.—Prim, 5.—Teléf. 10993.  
 Avila.—Peligros, 1.—Teléfono 10164.  
 Alemán Trasatlántico.—P.º Prado, 16.—Tel. 12955.  
 Bilbao.—Alcalá, 16.—Teléfono 12866.  
 Castilla.—Pl. Independencia, 2.—Teléf. 52001.  
 Cataluña.—Av. C. Peñalver, 19.—Teléfono 14664.  
 Crédito Industrial.—P.º Recoletos, 6.—Tel. 53834.  
 Crédito Local de España.—Alcalá, 22.—Tel. 12850.  
 España.—Alcalá y Salón del Prado.—Teléf. 11110.  
 Español de Crédito.—Alcalá, 14.—Teléfono 11126.  
 Español de Crédito Hipotecario.—Sagasta, 4.  
 Español del Río de la Plata.—Alcalá, 57.—Tel. 11040.  
 Germánico-América del Sur.—C.ª S. Jerónimo, 32.  
 Hipotecario.—Paseo de Recoletos, 12.  
 Hispano-Americano.—Plaza de Canalejas, 1.  
 Hispano de Edificación.—Av. C. Peñalver, 8 y 10.  
 Industria y Comercio.—C.ª San Jerónimo, 43.  
 Matritense.—San Agustín, 3.  
 Nacional de Mutualidades.—Serrano, 5.  
 Popular de León XIII.—Costanilla San Andrés, 7.  
 Sáinz.—Alcalá, 12.  
 Urquijo.—Alcalá, 55.  
 Vitalicio de España.—Alcalá, 25.  
 Vizcaya.—Nicolás M.ª Rivero, 8 y 10.  
 Zaragoza.—Nicolás M.ª Rivero, 4 y 6.  
 Anglo South American.—Av. C. Peñalver, 21.  
 Crédit Lyonnais.—Alcalá, 10.  
 Bolsa de Madrid.—Plaza de la Lealtad.

## LOS MEJORES CAFES

Oriental.—P.ª del Sol, 11 y 12.—Teléfono 13005.  
 Lisboa.—Mayor, 1.—Teléfono 15800.  
 Puerto Rico.—P.ª del Sol, 3.—Teléfono 14804.  
 Univarsal.—P.ª del Sol, 15.—Teléfono 15807.  
 Colonial.—Alcalá, 3.—Teléfono 12603.  
 Maison Dorée.—Alcalá, 22.—Teléfono 15804.  
 La Montaña.—Alcalá, 2.—Teléfono 15020.  
 Norte.—Montera, 54.—Teléfono 16802.  
 Colón.—Alcalá, 17.—Teléfono 16022.  
 Correos.—P.ª del Sol, 10.—Teléfono 12466.  
 Gijón.—Paseo de Recoletos, 21.—Teléfono 12607.  
 Granja El Henar.—Alcalá, 40.—Teléfono 12079.  
 Kutz.—Av. C. Peñalver, 16.—Teléfono 14219.  
 Levante.—Puerta del Sol, 4.—Teléfono 12708.  
 Madrid.—Alcalá, 9.—Teléfono 10257.  
 María Cristina.—Mayor, 6.—Teléfono 15456.  
 Nacional.—Toledo, 19.—Teléfono 10794.  
 Regina.—Alcalá, 19.—Teléfono 12426.

**CASA "MERP"**  
 ARREGLA STYLOGRAFICAS  
 F. CHEGARAY 7 - TELEFONO 10095 - MADRID

**CALZADOS**  
**A RE LLANO**  
 LOS MEJORES  
 VISITE ESTA CASA  
**86, ATOCHA, 86**

**SASTRERIA GALINDO**  
 CORTE REGIO

TRAJES ULTIMA MODA



GABARDINAS □ TRINCHERAS

SE ADMITEN GÉNEROS PARA SU CONFECCIÓN  
 8, Concepción Jerónima, 8. --- Teléfono 72746

## FOTOGRAFIA LAURGRAFF

Magníficas postales desde tres ptas., kilométricos, pasaportes y carnets entregados en el acto.  
**SE HACEN AMPLIACIONES**  
 42, MONTERA, 42, PLANTA BAJA  
 Sucursal: FUENCARRAL, 147  
 (junto al Teatro Fuencarral)

## FABRICA Y ALMACEN DE PIANOS

ORGANOS Y ARMONIUMS  
**RICARDO RODRIGUEZ**  
 VENTAS AL CONTADO Y A PLAZOS  
 Despacho: **Ventura de la Vega, 3**  
 Talleres: PIZARRO, núm. 19 (Palacio de Ceste)  
 TELEFONO 12344

## VILLA-ROSA RESTAURANT

El mejor y más típico en su género  
 y el preferido por la buena Sociedad  
**SERVICIO PERMANENTE**  
**PLATO DEL DIA**  
**SERVICIO A LA CARTA**  
 :: Visite usted VILLA-ROSA ::  
 Plaza del Príncipe Alfonso, 17. — Teléfono 12270

# ALBERTO

Pulseras de pedida  
especialidad



Últimas  
creaciones

7, CARRETAS, 7



**PAVON**  
(Compañía CARALT)  
A las 6,30:  
**LA DIADEMA DE LA PRINCESA**  
A las 10,30:  
Herencia Sangrienta  
o El Suplicio de una madre  
(Estreno)

**INFANTA ISABEL**  
A las 6,30 y 10,30:  
**EL PADRE ALCALDE**  
(El mayor éxito de Muñoz  
Seca!)

**ALMA CA**  
por JUEZ ZÚ

—¡ Si gastasen gornis los  
—No llamamos así a usa  
—¿ Pues como?  
—¡ Hombre..., si a les c  
les llama capuchinos, a los c  
te digo más !...

## Poesías de autores conocidos

un vecino tunantón,  
imprudente en demasía,  
que, echándola de guasón,  
toda la conversación  
sin perder palabra oía.  
En este instante pasé  
por un lado de la calle ;  
yo la escena adiviné,  
y claro está..., me paré  
para no perder detalle.  
Vi que, pasado un momento,

**ESPAÑOL**  
A las 10,30:  
Don Juan Tenorio

---

**FONTALBA**  
A las 6,30 y 10,30:  
Mariquilla Terremoto.

---

**CALDERON**  
A las 6,30 y 10,30:  
Don Juan Tenorio

IV.—LA M Y E

—¡ Olé las nodrizas  
—¡ Guasón ! ¡ De cal habi  
—Diga usted, prenda, ¿ s  
digo que tengo la mar  
—¿ De quién?  
—Del rorro.  
—¿ Por qué?  
—Porque... Porque  
—Bueno, si quiere que,  
niñeras que se perecen  
—¿ Es que la molest  
—No, hijo ; pero todo lo  
do cumplamos los dos. Pa so

**MAIPU PIGALLS**  
Dancing-Musical-Hall  
ADUANA, 19 Teléfonos 19547  
A las 11,30: Exito de  
**Las Beaufort Girl's**  
**SISTER LUGLUA**  
Gran suceso de la orquesta argentina  
C. LVI DEL VALLE y de la americana  
BANJO MIKE and his BOIS  
(El cabaret de moda)

**MARAVILLAS**  
(Compañía Blanquita Pozas)  
A las 6,30 y 10,45:  
**¡Me caso en la mar!**  
¡El éxito de los éxitos!  
Butacas, 4 pesetas



**PENSION**  
MANUEL FERNANDEZ y GONZALEZ  
PENSION DE...  
TEL...



4.293

ARA HOY  
de noviembre de 1930

# La antigua Cerámica NIVEIRO DE TALAVERA

Por mejora y ampliación de local ha trasladado la EXPOSICION y VENTA de sus preciosos e inmejorables artículos a

PASEO DE RECOLETOS, 14

## CASONA

JUJUEZ ZÚÑIGA

orrnis los gorriones !...

así a usan gorra.

i a les que llevan capucha se

, a hós que llevan gorra..., no

LA Y EL CABO.

izas !

e ca había usted de ser !

nda e, se enfandará usted si la

nar dia?

que choche.

re que, ahí tiene unas cuantas

cen militronchos.

bles?

todo lo puede usted decir cuan-

os. Para soy sorda de nacimiento.

(Continuará.)

### PRICE

¡Éxito inenarrable, de la gran compañía de CIRCO ECUESTRE Domadores - amazonas - Ilusionistas - Trapecistas - acróbatas - tontos - Payasos

**HERMOSOS CABALLOS**

M. Pesson con sus fieros leones

M. Fredianzzi, rey de la batura, campeón del mundo de saltos y todas las acciones mundiales que presenta

SANCHEZ REXACH

### COMICO

A las 6,30 y 10,30:

«Las pobrecitas mujeres»

Butacas, 3 pesetas

### ZARZUELA

A las 6,30 y 10,30:

¡Esta noche me emborracho!

Butacas, 3 pesetas

### REINA VICTORIA

A las 6,30 y 10,30: La Venda en los Ojos y La Dolorosa

(Dos actos)

### MARTIN

A las 6,30:

¡Caray, qué nochecita! y Los Faroles

A las 10,30:

¡DURO CON ELLAS!

EL PAIS DE LOS TONTOS

¡Éxito soberano!

### INFANTA BEATRIZ

(Compañía de Fernando Soler)

A las 6,30 y 10,30:

Don Esperpento

(Creación formidable de Fernando Soler)

¡Éxito grandioso!

el novio, que es un *gran* chico, un suspiro lanzó al viento

grande como un monumento, cual rebuzno de borrico.

Y dijo, poco después:

—¡ Si supieras, serafín,

que sublime mi amor es!

—¿ El mío acaso no ves?...

—¡ Remonona !...

—¡ So pillín !...

—¡ Dame una prueba al instante de tu amor !

—¡ Qué poco es eso !

Habla, que espero anhelante.

(Continuará)

### JAI-ALAI

A las 4 tarde:

Grandiosos partidos a

**Pala y Remonte** por los «ases» de la pelota.

Próximo debut de Irigoyen

Sombreros de Señora

MONTERA. 31  
TELÉFONO 16919

SIEMPRE NOVEDADES

Agustín Abad

ONRZAY  
MADRID

DE 8.00 PESETAS  
TEL. 11921

is M... Juanelo, 19.—Teléf. 73402

TEATROS DISTINGUIDOS

Calderón.—Atocha, 12.—Teléfono 10187.  
 Price.—Plaza del Rey, 7.—Teléfono 51908.  
 Comedia.—Príncipe, 14.—Teléfono 14931.  
 Cómico.—Mariana Pineda, 10.—Teléfono 10525.  
 Eslava.—Pasadizo de San Ginés.—Teléfono 14032.  
 Español.—Plaza del Príncipe Alfonso.—Teléf. 12121.  
 Fonalba.—Av. Pi y Margall, 6.—Teléfono 14419.  
 Infanta Isabel.—Barquillo, 14.—Teléfono 14778.  
 Lara.—Corredera de San Pablo, 17.—Teléf. 11631.  
 Pávón.—Embajadores, 11.—Teléfono 72315.  
 Reina Victoria.—C.ª San Jerónimo, 28.—Tel. 13458.  
 Zarzuela.—Jovellanos, 4 y 6.—Teléfono 14341.

CASINOS Y CIRCULOS PRINCIPALES

Centro Hijos de Madrid.—P.ª Sol, 11.—Tel. 13819.  
 Bellas Artes.—Alcalá, 42.—Teléfono 16459.  
 Ejército y Armada.—Av. C. Peñalver, 12.—Tel. 14018.  
 Gran Peña.—Av. C. Peñalver, 27.—Teléfono 14245.  
 Casino de Madrid.—Alcalá, 15.—Teléfono, 11918.  
 Nuevo Club.—Nicolás M.ª Rivero, 2.—Tel. 18449.  
 Real Aero Club.—Sevilla, 12 y 14.—Teléfono 11057.  
 Unión Mercantil.—Av. C. Peñalver, 1.—Tel. 14756.

GRANDES HOTELES

Palace.—Plaza de las Cortes, 5.—Teléfono 11100.  
 Ritz.—Plaza de la Lealtad, 1.—Teléfono 12856.  
 París.—Alcalá, 2.—Teléfono 10260.  
 Inglés.—Echegaray, 10.—Teléfono 11030.  
 Reina Victoria.—Plaza del Angel, 8.—Teléf. 12870.  
 Regina.—Alcalá, 19.—Teléfono 14683.  
 Príncipe de Asturias.—Echegaray, 1.—Tel. 12873.  
 Florida.—Plaza del Callao, 2.—Teléfono 18359.  
 Grand Hotel.—Arenal, 19 y 21.—Teléfono 12185.  
 Gran Vía.—Av. Pi y Margall, 3.—Teléfono 14680.  
 Roma.—Av. C. Peñalver, 9.—Teléfono 16018.  
 Savoy.—Paseo del Prado, 26.—Teléfono 11166.  
 Alfonso XIII.—Av. Pi y Margall, 12.—Tel. 14780.  
 Barcelona.—Mariana Pineda, 7.—Teléfono 11661.  
 Biarritz.—Victoria, 2.—Teléfono 11537.

ALGUNOS SERVICIOS DEL AYUNTAMIENTO

Alcaldía-Presidencia, Plaza de la Villa, teléfono 10106.—Comisiones de Concejales, Plaza de la Villa, 5, teléfono 10808.—Tercera Casa consistorial, Plaza de la Constitución, 3, teléfono 10021.

AGUAS POTABLES Y ALCANTARILLADO

Dirección, Plaza de la Villa, 4, teléfono 10922.—Inspección, Casa Cisneros, Plaza de la Villa, 4, teléfono 11227.—Inspección de Alcantarillas, Plaza de la Constitución, 3, teléf. 10012.—Almacenes de la Villa, Santa Engracia, 104, teléf. 30934.—Alumbrado, Dirección, Plaza de la Villa, 5, teléf. 10624.—Arquitectos, Dirección, Plaza de la Villa, 4, telef. 11406.—Carruajes, Dirección, Plaza de la Constitución, teléfono 11070.—Colegio de Ntra. Sra. de la Paloma, Dehesa de la Villa, teléf. 30410.—Depositaria Municipal, Plaza de la Villa, 5, teléf. 12853.—Ensanche, Jefe Negociado, Ayala, 14, teléf. 52859.—Inspección facultativa, Costanilla de los Angeles, 13, teléfono 13659.—Guardia Municipal, Jefatura, Plaza de la Constitución, 3, teléf. 20021.—Guardia de Caballería, Costanilla de los Desamparados, 15, tel. 10651.—Imprenta municipal, Sacramento, 2, tel. 13337.—Incendios, Dirección, Imperial, 10, tel. 12800.—Laboratorio central, Bailén, 43, tel. 70320.—Puesto de Desinfección, Plaza de San Francisco, 3, tel. 73729.—Limpiezas, Dirección, Imperial, 10, tel. 14630.—Mataderos, Dirección, Paseo de la Chopera, tel. 70116.—Mercado de la Cebada, Plaza de la Cebada, teléfono 70405.—Mercado de los Mostenses, Plaza de los Mostenses, teléf. 15279.—Parques y jardines, Dirección, Parque de Madrid, teléf. 54382.—Puericultura, Casa central, Peñón, 23, teléfono 71341.

Casa Marcelino

COLMADO TIPICO ANDALUZ  
 Manzanilla de las mejores marcas  
 GRAN BODEGA  
 Recientemente Inaugurada  
 VINOS DE MESA. Los más finos e inmejorables  
**Manuel Fernández y González, 8**  
 TELEFONO 95124



PARA HOMBRES

Ayer ventrudo, hoy enjuto, es que uso LA FAJA DE JUSTO

JUSTO JUAN  
 10, CARMEN, 10

DEPOSITO DE LINOLEUM

Artículos de limpieza :: Tubos de goma  
 Hules de mesas y para encerados  
**FRANCISCO SERRANO**  
 Droguería y Perfumería :: Depósito de suelas y tacones de goma  
**- CONDE DE ROMANONES, 11 -**  
 Teléfono 18557.—MADRID

Confitería :: Pastelería :: Fiambres

N I Z A

Especialidades y creaciones para el te y postres  
 Se sirven LUNCHS

Argensola, 20, y Orellana, 16 :: Glorieta de Bilbao, 7, y Sagasta, 2 :: Teléfono 83253



RECAUDADORES DE ARBITRIOS

Congreso : D. Enrique Conde Salazar, Gobernador, 33, teléfono 17954.—Palacio : D. Ramón Martínez, Fomento, 22, teléfono 17960.—Sanidad, Negociado, Plaza de la Villa, 5, teléfono 50182.

CASAS DE SOCORRO

Buenavista : Castelló, 65, teléfono 52430.—Centro : Navas de Tolosa, 3, teléfono 10025.—Congreso : Fuencarral, 8, teléfono 10048.—Congreso (sucursal) : Hermosilla, 51, teléfono 30204.—Chamberí : Eloy Gonzalo, 15, teléfono 30271.—Chamberí (sucursal) : Santa Engracia, 130, teléfono 30268.—Hospicio : Augusto Figueroa, 43, teléfono 16139.—Hospital (sucursal) : Santa Isabel, 36, teléfono 74424.—Inclusa : Encomienda, 21, teléfono 70254.—Latina : Carrera de San Francisco, 8, teléfono 70050.—Latina (sucursal) : General Ricardos, 4, teléfono 70755.—Palacio : Cristino Martos, 5, teléfono 30073.—Palacio (sucursal) : Plaza del Puente de Segovia, 3, teléfono 70120.—Universidad : Alberto Aguilera, esquina a Vallehermoso, teléfono 31142.

Tarifa para el servicio de Automóviles.

FRANJAS ENCARNADA Y VERDE

De uno o dos asientos:

Los 800 primeros metros .....	0'40
Por cada 250 metros más o fracción .....	0'10
Por cada hora que el coche esté parado.....	4'00

De tres o más asientos:

Los 800 primeros metros .....	0'60
Por cada 333 metros más o fracción .....	0'20
Por cada hora que el coche esté parado .....	4'00
Despedidos en el tercer límite, se abonará por regreso .....	1'25

COCHES DE PLAZA

Por carreras.—Una o dos personas .....	1'25
Por cada asiento más .....	0'50
Por horas.—Una o dos personas .....	3'00
Por cada asiento más .....	0'75

LINEAS DE TRANVIAS

1 Sol-Salamanca.....	0,15	Sol-Especial P. de Toros. Corri-	0,50
2 Sol-Argüelles.....	0,15	da de Novillos, 0,30.—Cua. de	0,50
3 Salamanca-Sol, 0,15.—Sol-Que-	0,10	vedo.....	0,50
4 Sol-Ventas, 0,20.—Sol-Pardinañas,	0,15	35 Plaza Mayor-Leganés.....	0,15
Servicio especial Plaza de Toros,	0,50	36 Pozas-Sol, 0,15.—Sol-Delicias.....	0,15
(da. de novillos, 0,20.—Toros,	0,15	37 Red de San Luis-Prospe. Idad.....	0,20
5 Sol-Pardinañas.....	0,15	38 Puente Valles-Antón Martín.....	0,20
6 Goya-Sol, 0,15.—Sol-Argüelles.....	0,15	39 Hipódromo-Chamartín la Rosa.....	0,15
7 Sol-Hipódromo.....	0,15	40 Sol-Diego de León (por Sol).....	0,15
8 Bombilla-Sol, 0,30.—Sol-Hymo.....	0,15	41 Santo Domingo-Pozas.....	0,15
9 Sol-Bombilla, 0,30.—el-Norte.....	0,20	42 Santo Domingo-Plaza Norte.....	0,15
10 Sol-Estación del Norte.....	0,20	43 Plaza Mayor-Puerta del Angel.....	0,10
11 Argüelles-Bilbao-Returo.....	0,15	44 Plaza Mayor-Glorieta de Bilbao.....	0,10
12 Sol-Argüelles (fosas).....	0,15	45 C. Caminos-Glorieta de la Princesa.....	0,15
13 Antón Martín-Sol, 0,10.—Sol-	0,10	46 Cibeles-Goya (finid).....	0,15
Quvedo.....	0,10	47 Pozas-Plaza de Santa Cruz (por	0,15
14 P. Vils.-Sol, 0,25.—Sol-Qdo.-Cua-	0,10	Ventura Rodríguez).....	0,15
tro Caminos.....	0,10	48 Prosperidad. P. A. Martínez.....	0,15
15 P. Valles-Sol, 0,25.—Sol-Cham-	0,10	49 Santo Domingo-Pozas, 0,15.—Po-	0,15
bert-Olavide.....	0,10	zas - Escuela de Agricultura,	0,10
16 Sol-Pico, 0,25.—Sol-A. Martín.....	0,10	0,10.—Escuela de Agricultura,	0,20
17 C. Caminos-Sol, 0,10.—Sol-Pgs.....	0,05	Plaza de Hierro.....	0,15
18 Obelisco-Sol, 0,10.—Sol-S. Fco.....	0,10	42 Cibeles-Hipódromo.....	0,15
19 C. Caminos.—P. A. Martínez.....	0,10	43 Cibeles-Plaza Manuel Becerra.....	0,15
20 C. Caminos-Red de San Luis.....	0,10	44 Plaza Mayor-Fuentevilla.....	0,05
21 Sol-Pozas (por Leganillos).....	0,15	45 Plaza Mayor-Mataderos.....	0,20
22 Pozas-Sol, 0,15.—Sol-Embajada.....	0,15	46 Quvedo-Cibeles-P. Atocha.....	0,15
23 Sol-Fuentevilla.....	0,10	47 Glorieta de Bilbao-Colonia-Goya.....	0,15
24 P. Mayor-Carabanchel Bajo, 0,30.—	0,10	48 Glorieta Ruiz Jiménez-García	0,15
Carabanchel Alto.....	0,10	Gaztambide.....	0,15

¡¡ UN MOMENTO !!



El mayor surtido en plumas estilográficas y lapiceros automáticos.



Palacio de la Estilográfica  
Viuda de NAVARRO  
5, Preciados, 5

TOME LAS SEÑAS DE ESTA CASA, COMPRE EN ELLA UNA VEZ, Y SERA LA PAPELERIA DONDE SE SURTA SIEMPRE



¡¡ NO LO OLVIDE !!

PALACIO DE LA ESTILOGRAFICA  
5, PRECIADOS, 5 - MADRID  
TELEFONO 10197



Esmaltes finos artísticos. Esmaltes traslucidos. Sortijas de indios patentadas. Condecoraciones civiles y militares. Escudos Heráldicos. Cartelas en oro y plata para homenajes.

ATOCHA, 5 - Teléfono 17525 - MADRID

¡VIVA MADRID! CERVEZAS LICORES  
EL RESTAURANT DE MODA

Café exprés superior.—Cazuelitas variadas diariamente.

El mejor vino de Valdepeñas lo encontrará aquí

7, MANUEL FERNÁNDEZ Y GONZÁLEZ, 7  
:- (ANTES VISITACION) :-

FABRICA DE PLISADOS, VAINICAS E INCRUSTACIONES MECANICAS  
LA CASA MAS ANTIGUA DE MADRID

Se hacen toda clase de plisados y en todos los anchos. Unica Casa que tiene siempre las últimas creaciones de París

ARTURO HUERTA

FERNANDO VI, 12, PRAL. - TELEFONO 33681



*Pedro Lapéque*  
 Horticultor y Floricultor  
**VENTA DE PLANTAS**  
 Y FLORES NATURALES

Ventura de la Vega, 3  
 TELÉFONO 12.237

MADRID

Construcción y  
 Conservación de  
 JARDINES



# Gran Restaurant CAMORRA

(HIJO)

Cuesta de las Perdices

Espléndido y espacioso jardín. Cenadores. Gabinetes. Magnífico salón para fiestas y reuniones.

DONDE MEJOR SE COME

**ESTA ES LA CASA MAS ANTIGUA, POR ESO ES LA QUE MEJOR SIRVE**

¡No confundirse!

## CAMORRA POZUELO

(Hijo) AUTENTICO

TELEFONO n.º 54

Tarifa general de la Compañía del Metropolitano Alfonso XIII

PUERTA DEL SOL A TETUAN DE LAS VICTORIAS, 0,30,  
CON ESTACIONES EN ALVARADO Y ESTRECHO

E. del Norte	0 20 20 30
Quevedo...	0 20 20 30
S. Bernardo	0 20 20 30
Noviciado	0 20 20 30
St. Domin.	0 20 20 30
Isabel II...	0 20 20 30
Sevilla...	0 20 20 30
Banco...	0 20 20 30
Retiro...	0 20 20 30
P. Vergara...	0 20 20 30
Goya...	0 20 20 30
M. Becerra...	0 20 20 30
Ventas...	0 20 20 30
P. Valdecañas...	0 20 20 30
Pacifico...	0 20 20 30
M. Pelayo...	0 20 20 30
Atocha...	0 20 20 30
A. Martín...	0 20 20 30
Progreso...	0 20 20 30
P. del Sol...	0 20 20 30
Gran Vía...	0 20 20 30
Tribunal...	0 20 20 30
Bilbao...	0 20 20 30
Chamberí...	0 20 20 30
Iglesia...	0 20 20 30
Rfos Rosas...	0 20 20 30
C. Caminos...	0 20 20 30

ESTACIONES

# OPTICA MAYO

Graduación de la vista gratis.  
Procedimientos modernos.

CALLE DEL PRADO, 5

SUCURSAL DE PARIS:

2, RUE DU PARC-ROYAL, 2

## LA REGIONAL

VINOS FINOS DE MESA :: SERVICIO A DOMICILIO

Gran vino «EL PADRE ETERNO»

:: y blanco «LA PALMA» ::

1, LOS MADRAZO; 1.—TELEF. 13563

RELOJERIA

## MANUEL ALVAREZ

Compra y venta de relojes de todas clases, antiguos y modernos.

6, CALLE DEL PRADO, 6. --: TELEF. 14226

## CASA JACINTO

(Antiguo Castillo de Luna) :: C. Jerónima, 6

Servicio de restaurant. Platos populares todos los días. Especialidad en cazuelitas, Café exprés. Carvezas, mariscos y bocadillos. Vinos finos de Valdepeñas de la Casa de

MIGUEL L. DE LERMA

6, CALLE DE LA CONCEPCION JERONIMA, 6

## CASA ADORACION

ULTIMAS NOVEDADES DE PARIS - SOMBREROS PARA SEÑORAS Y NIÑAS

CALLE DEL PRADO, 4 :: TELEFONO 14226

## EL MESON DEL SEGOVIANO

CAVA BAJA, núms. 41 y 28 :: Teléfono 72932

El sitio más popular de la corte, donde pueden admirar los famosos frescos del pintor ARTURO ORTIZ ALGUACIL LOS JUEVES, Pote gallego.

NO DEJE DE VISITAR ESTE FAMOSO MESON

## CENTRO DE SUSCRIPCIONES DE LA EQUITATIVA DE MADRID

Seguros de enfermedades con Sanatorio quirúrgico, de todas clases de especiales, por cuotas mensuales desde 1,25 a 9,80. Seguros de entierro desde 0,50 a 2,50 ptas., con sepultura perpetua, una persona sola 0,60 al mes. Mesón de Paredes, 48

ZACARIAS MADRID

**Sastrería**

**Terrado**

**Sastrería**

*Proveedor de las Cooperativas del Ministerio  
del Ejército y Real Institución.*



**LEGANITOS**

**2**

**Teléfono 13799**

Trajes  
Gabanes  
Trincheras

Uniformes  
de  
todas clases

**PLAZOS Y CONTADO**



**JOSE GUILLAMON**

**CALEFACCIONES Y SANEAMIENTOS**

Aplicaciones generales del calor  
a edificios y a la industria.

ESPECIALIDAD EN CALEFACCIONES INDEPENDIENTES POR PISOS. MÁS DE 2.000 INSTALACIONES FUNCIONANDO EN TODA ESPAÑA

PROYECTOS Y PRESUPUESTOS GRATIS

Oficinas: **SAGASTA, 7 duplicado**

**TELÉFONO 33875**

Sucursal en **MURCIA: Plaza de San Bartolomé, 1 y 2**

**KARDEX**

FICHERO VISIBLE PERFECTO

**LIPS**

CAJAS DE CAUDALES  
MUEBLES DE ACERO  
PARA OFICINAS  
ARCHIVADORES, MESAS,  
ARMARIOS, ETC

**Rudy Meyer**

Montera, 28  
**MADRID**



Número 44.708

**FABRICA DE IMPERMEABLES FELIX RIESCO**

Impermeables de señora y caballero, 35 pesetas.— Trinchera tres telas, 60 pesetas.  
Capitas para niños, desde 7,50 pesetas

Plaza del Progreso, 3.-Madrid

Teléfono 73.666



Mi orgullo

ES EL ASPIRADOR DE POLVO

**VAMPIRO**

Con él puedo limpiar las alfombras, los muebles y tapices sin que quede una partícula de polvo.

ENCERADORAS ELÉCTRICAS

*Hobby - Dandy - Victor - Express*

A. E. G.—Sección Sauto

Paseo de Recoletos, 14

Teléfono 19447

**CONTRA EL FRIO,  
HUMEDAD, Y ENFERME-  
DADES**

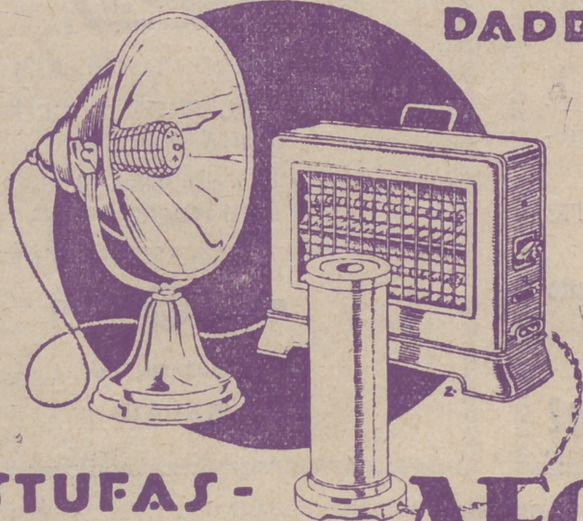

**ESTUFAS -  
CALIENTAPIES AEG**

En todos los buenos,  
acreditados estable-  
cimientos del ramo

y

**A. E. G. Ibérica**  
de Electricidad

(S. A.)

