

Octavo año de publicación no interrumpida

Espectáculos de Madrid

REVISTA DIARIA

GUIA DE LA CAPITAL
-NOVELAS- PASATIEMPOS-
CRONICAS DE TEATROS
-TOROS-

CINES
VARIETÉS
Y
SPORT

OFICINAS
CONDE ROMANONES
ESQ. CONDEPOSDUJANA

Reparto Gratis

- DIRECCIÓN -
2-CONDE DE ROMANONES, 2



MECAPHONE
EL FONOGRAFO PORTATIL MAS POTENTE
Y DE MAS CLARO SONIDO

VENTA EXCLUSIVA:

Unión Musical Española

Carrera de San Jerónimo, 30, y Preciados, 5 - Madrid

Pere Durán

LA MARAVILLA DEL SIGLO



¿Ha oído Ud. la

NUEVA GRAMOLA CON CÁMARA ACÚSTICA "REENTRANTE?"

En caso negativo, hágalo en seguida. Acuda sin pérdida de tiempo a un agente nuestro y pida una audición musical con este nuevo instrumento. Al escuchar las primeras notas sentirá usted la sensación de que los artistas se hallan en su presencia. Su ánimo quedará cautivado ante esta nueva maravilla, y radiante de placer deseará usted adquirir este prodigioso aparato, que reproduce todos los sonidos musicales con una precisión verdadera admirable. Una sola audición le convencerá.

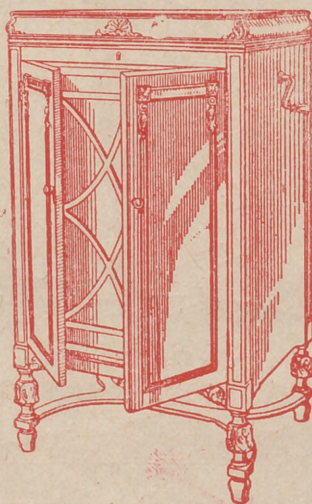

La Voz de su Amo

COMPañÍA DEL GRAMÓFONO, S. A. E.
AVENIDA DE PÍ Y MARGALL, 1.—MADRID

Fábrica:
URGEL, N.º 234
BARCELONA



DISTRIBUCION DE NUESTRAS TIRADAS



Todos los días, de doce y media a dos, en los Casinos de Madrid, Bellas Artes, Gran Peña; en los Hoteles Palace, París, Inglés, Reina Victoria, Regina y Príncipe de Asturias. De cuatro a cinco (tarde), en los siguientes Cafés y de esta forma: *Martes, Jueves y Sábados*, Cafés Oriental, Lisboa, Puerto Rico, Universal y Colonial. *Miércoles, Viernes y Domingos*, Lyon d'Or, Maison Dorée, Café-Bar La Montaña y Norte. Diariamente se reparte en los Bares Villa-Rosa, Plaza de Santa Ana, 17; «Madrid-Sevilla» Echegaray, 21, y en la Peluquería de Moda, Prado, 7.— Lo que avisamos a los señores anunciantes para que lo comprueben.

Para toda clase de anuncios y propagandas diríjense a la Dirección:

2, Conde de Romanones, 2

HORARIO DE TRENES

Compañía del Norte.	Salida de Madrid	Llegada a Madrid
Expreso Hendaya (vía Avila).	22 y 22,30	7-9
Expreso Galicia (vía Avila)...	19,20	9,40
Rápido Asturias (vía Avila) ...	20	21
Sudexpreso Francia (v. Avila).	9,20 y 22,15	21-9,15
Rápido Asturias-Santander ...	9	22,15
Correo Santander (vía Avila).	19,30	8,15
Correo Galicia (vía Avila) ...	19,40	7,45
Correo Hendaya (vía Avila)....	22,45	6
Mixto Madrid-Irún	6	19,40
Mixto Galicia (vía Segovia) ...	10,25	14,50
Mensajerías Segovia	30	15,45
Tranvía Avila	7,45-17,10	21-20,45
Tranvía Segovia	8,18	11,19-20,25
Tranvía Escorial-Cercedilla ...	14,10	18
Tranvía Pozuelo	21	22
Tranvía Pozuelo	16,35	18,45
Tranvía Escorial (domingos).	10,08	19,55-20,10
Tranvía Escorial	19,20	8,48
Madrid-Cáceres-Portugal.		
Rápido Lisboa	23,28	8,26
Correo Lisboa	20,25	9,05
Mixto Salamanca-Cáceres	8,45	19,50
Mixto Talavera	14	10

Sigue en la cuarta plana.

ARMENGOL
ACREDITADA Y ANTIGUA LANERIA Y COLCHONERIA

Grandes existencias en lanas y telas adamasca-
das y listadas para toda clase de colchones.
Duvets, plumas, miraguanos, borras, zaleas,
eicétera, etc.

BARQUILLO, 30.—Teléfono 34272

TELEFONO 10251



NO TIENE SUCURSALES

DISPONIBLE

Madrid-Zaragoza-Alicante.	Salida de Madrid	Llegada a Madrid
Exp. Zaragoza-Barcelona (1. ^a y 3. ^a)...	9,40	9
Idem íd. íd. (idem) ...	10,30	10
Idem íd. íd. (idem) ...	15,15	15,30
Idem íd. íd. (1. ^a y butacas)...	20,20	22
Idem íd. íd. (coches de lujo)...	21,40	22,50
Correo Zaragoza-Barcelona ...	20,40	8
Expreso Andalucía (1. ^a y 3. ^a); coches directos para Almería, lunes, miércoles, viernes y domingos; para Granada, martes, jueves y sábados, y para Málaga, diario.	9,50	20,25-9,10
Expreso Sevilla (1. ^a y 3. ^a)... ..	10,55	8,45
Idem Aegicias (1. ^a y 3. ^a)... ..	21,35	20,25
Idem Andalucía (Cádiz)	22,40	20,25
Idem Valencia-Alicante y Cartagena (1. ^a y 3. ^a)... ..	9	19,40
Correo Exp. Alicante	23	7,30
Idem íd. Cartagena... ..	21,45	8,30
Idem íd. Valencia	22,10	8
Expreso Badajoz (1. ^a y 3. ^a); lunes, miércoles y viernes...	8,45	20,45
Correo Andalucía... ..	23,25	7
Expreso Toledo-Aranjuez (1. ^a y 3. ^a)... ..	9,10	20
Omnibus Guadalajara (2. ^a y 3. ^a)	8,20	8,35

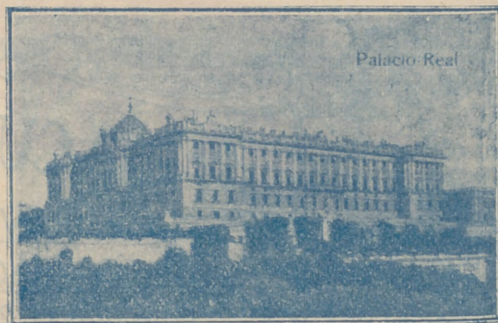

Palacio Real, de Madrid

LA CORUÑA MARTIN NAVAZO

Vinos - Restaurant - Cervezas - Licores de todas las marcas - Mariscos del día - Aperitivos y bocadillos - La Peña más clásica -

4, CALLE DE ALCALA, 4

FABRICA DE PLISADOS

PEDRO FORASTE

Plisados fantasia y especialidades Bordados.-Vainicas.-Incrustaciones

—: VISITE ESTA CASA —:

PLAZA DEL PROGRESO, 3

LINEAS DE TRANVIAS	
1 Sol-Salamanca...	0,15
2 Sol-Argüelles...	0,15
3 Salamanca-Sol, 0,15.—Sol-Quevedo...	0,10
4 Sol-Ventas, 0,20.—Sol-Pardifias, Servicio especial Plaza de Toros, Cda. de novillos, 0,20.—Toros...	0,50
5 Sol-Pardifias...	0,15
6 Goya-Sol, 0,15.—Sol-Argüelles...	0,15
7 Sol-Hipódromo...	0,15
8 Bombilla-Sol, 0,30.—Sol-Homo...	0,15
9 Sol-Bombilla, 0,30.—Sol-Norte...	0,20
10 Sol-Estación del Norte...	0,15
11 Argüelles-Bitoboa-Redro...	0,15
12 Antón Martín-Sol, 0,10.—Sol-Quevedo...	0,10
13 P. Vills, Sol, 0,25.—Sol-Qdo.-Cuarto Caminos...	0,10
14 P. Valls, Sol, 0,25.—Sol-Chamberí-Olavide...	0,10
15 P. Vallas-Sol, 0,25.—Sol-Chamberí-Olavide...	0,10
16 Sol-Ptco, 0,25.—Sol-A. Martín...	0,10
17 C. Caminos-Sol, 0,10.—Sol-Pes...	0,05
18 Obelisco-Sol, 0,10.—Sol-S. Fco...	0,10
19 C. Caminos, P. A. Martínez...	0,10
20 C. Caminos-Red de San Luis...	0,10
21 Sol-Pozas (por Leganitos)...	0,15
22 Pozas-Sol, 0,15.—Sol-Embajds...	0,15
23 Sol-Fuenteclilla...	0,10
24 P. Mayor-Carabanchel Bajo, 0,30.—Carabanchel Alto...	0,10

Holton
 MAYOR 42 PRAL MADRID
 BAND INSTRUMENTS
 LA REVELACION DEL DIA
 GARIJO, MENENDEZ Y RESPALDIZA
 INSTRUMENTOS DE MUSICA Y PIANOS
 GRAMOLAS Y DISCOS

HOTEL HISPANA
 Casa de primer orden.-Todo confort
 Teléfono en todas las habitaciones
 Restaurant. Se sirven cubiertos a parte
AVENIDA PIY MARGALL, 22
 GRAN VÍA.—TELÉF. 16072.—MADRID

SERVICIO DE CORREOS

CENTRAL DE CORREOS (PLAZA DE CASTELAR)

ESTAFETAS URBANAS

Núm. 1 Jorge Juan, 20 y 22.—2 General Zabala, 14 (Prosperidad).—3 Santa Engracia, 155.—4 Florida, 7.—5 Carrera de San Francisco, 17.—6 General Orta, 8.—7 Santa Isabel, (esquina a Brumen).—8 Ronda Conde Duque, 11.—9 Hermosilla, 39.—10 Fuencarral, 138.—11 Paseo de Extremadura, 23.—12 Magdalena, 12.—13 Lozano, 14 (Guindalera).—14 Montalbán, 1 (Central).

SERVICIO DE TRANVÍAS

Sitios de recogida: Estación del Norte.—Atocha (puerta y glorieta).—Plaza de Castelar.—Puerta del Sol (frente a Gobernación y esquina a Carretas).—Nicolás María Rivero (esquina a San Jerónimo).—Plaza de la Independencia.—Claudio Coello (esquina a Alcalá).—Red de San Luis.—Princesa (cruce con Marqués de Urquijo).—Plaza Mayor.—Cuatro Caminos y Ventas del Espíritu Santo. Horas: de 8 a 12 y media de la mañana y de 4 a 8 y media de la tarde.

ESTACIÓN DEL NORTE

Horas de recogida: de las 16 a las 21.50.

Cartas.—Cinco minutos antes de la salida de los trenes.

Impresos.—Desde las 16 hasta las 18.

Certificados y Valores. Correo de Galicia, hasta las 16.40. Correo de Santander, 17.—Correo de Asturias, 18.40.—Exprés de Irún, 21.00.—Correo de Irún, 21.30.—Mixtos de Galicia, Asturias y Santander, 21.00.

Horas de recogida de las cartas.—Galicia, a las 15.40. Asturias y Santander, 16.40.—Aragón y Cataluña, 17.05.—Tajo (Cáceres) y Extremadura, 17.30.—Alicante y Murcia, 17.55.—Valencia, 19.10.—Andalucía, 19.30.—Norte y Extriniero, 21.00.

Cartas certificadas.—De 9 de la mañana a 12 de la noche. Para que sajan en los correos del día, precisa certificar dos horas antes de la salida de los trenes correos. En otro caso, utilízense las Estafetas de alcance de las Estaciones del Norte y Mediodía. Para el Extranjero, de 9 a 5 y de 7 a 12 de la noche.

Valores declarados.—De 10 de la mañana a las 17.30, a excepción de Galicia, Asturias y Santander, a las 15.00. Aragón y Cataluña, a las 16.30.—Andalucía y Norte, a las 18.—Caja: de 11 a 17.—Domingos, de 11 a 13.

Impresos certificados.—(Por la calle de Montalbán, en el Pasaje, a la izquierda).—Líneas de Galicia, Asturias, Santander, Segovia y Salamanca, de 10 a 13.30.—Líneas de Aragón, Extremadura, Tajo, Meditarráneo y Cuenca, de 10 a 14.50.—Líneas de Andalucía, No te, Almorox y Colmenar, de 10 a 15.50. Estas horas son para el público que imponga de 1 a 8 certificados. Siendo más de 8, precisa relación por duplicado y solo de 10 a 13.00, para el extranjero de 9 a 12.

Lista de Correos. De 9 de la mañana a 6 de la tarde.

ESTACIÓN DEL MEDIODÍA

Horas de servicio.—De las 16.30 a las 21.30.

Cartas.—Has a diez minutos antes de la salida de trenes.

Periódicos e impresos.—Cuenca, hasta las 16.40.—Aragón, hasta las 17.30.—Demás líneas, hasta las 18.

Certificados y valores.—Cuenca, hasta las 16.40.—Aragón (exprés), 17.30.—Aragón (correo), 17.45.—Extremadura, 18.00.—Andalucía (exprés), 19.30.—Alicante y Cartagena, 19.45.—Andalucía (correo), 20.10.—Valencia (exprés), 20.45.

LA REGIONAL

VINOS FINOS DE MESA :: SERVICIO A DOMICILIO

Gran vino «EL PADRE ETERNO»

:: y blanco «LA PALMA» ::

1, LOS MADRAZO, 1.—TELEF. 13563

GOBIERNO ESPAÑOL.—MINISTERIOS

Presidencia del Consejo de Ministros, Paseo de la Castellana, 3, teléfono 30165.—Ministerio de Estado, Plaza de las Provincias, 1, teléfono 52849.—Economía Nacional, Paseo de Atocha, 1 y 3, teléf. 73569.—Ministerio del Ejército, Alcalá, 53, teléfono 16552.—Ministerio de Fomento, Paseo de Atocha, 53, teléfono 73040.—Ministerio de Gobernación, Puerta del Sol, 7, teléfono 53037.—Ministerio de Hacienda, Alcalá, 11, teléfono 11370.—Instrucción Pública y Bellas Artes, Alcalá, 34, teléfono 11667.—Ministerio de Justicia y Culto, San Bernardo 47, teléfono 14945.—Ministerio de Marina, Paseo del Prado, 3, teléfono 70412.—Trabajo y Previsión, Marqués de la Ensenada, 8, teléfono 33391.

VILLA-ROSA RESTAURANT

El mejor y más típico en su género y el preferido por la buena Sociedad

SERVICIO PERMANENTE

PLATO DEL DIA

SERVICIO A LA CARTA

Visite usted VILLA-ROSA Plaza del Principe Alfonso, 17. — Teléfono 12270

SASTRERIA GALINDO

CORTE REGIO

TRAJES ULTIMA MODA



GABARDINAS TRINCHERAS

SE ADMITEN GÉNEROS PARA SU CONFECCIÓN 8, Concepción Jerónima, 8. — Teléfono 72746

VIVA MADRID! CERVEZAS LICORES EL RESTAURANT DE MODA

Café exprés superior.—Cazuelitas variadas diariamente.

El mejor vino de Valdepeñas lo encontrará aquí 7, MANUEL FERNÁNDEZ Y GONZÁLEZ, 7 :: (ANTES VISITACION) ::

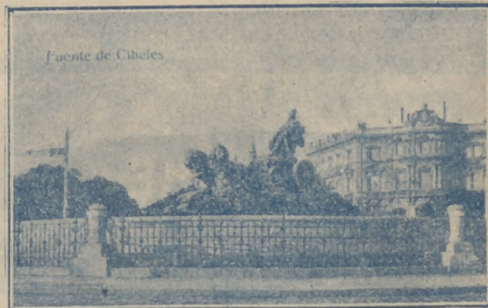

Fuente de la Cibeles.—Madrid

ALBERTO

Pulseras de pedida
especialidad



Últimas
creaciones

7, CARRETAS, 7



Poesías de autores conocidos

uno de los más fogosos—,
todos sois muy religiosos,
pero aquí falta un tintero,
y como a nadie convenga
saber quién el *caco* fué,
yo la luz apagaré
y sáquelo quien lo tenga...

Sopló; por la sacristía
tendióse negro capuz,
y cuando encendió la luz...
¡faltaba la escribanía!

LUIS TABOADA

Nuevo horario.

A las trece del catorce
de mayo te vi, Clotilde,
asomada al dieciséis
de la calle del Salitre.
A las trece y diecisiete,
«que te adoraban» te dije,
y tú me diste esperanzas
a las catorce del quince.
A las dieciséis y doce
al ventanillo saliste,
y a las dieciocho y cuarenta
aún continuaba el palique.
A las diecinueve en punto
con un ¡ay! me despediste,
y loco besé, a las veinte,
de tus dedos los marfiles.

COMEDIA

A las 10,30. (Estreno)
de la insuperable superre-
vista

CLEOPATRA

Formidable presentación
Más de 1200 modelos de trajes

A V E N I D A

El viernes 29, presentación
de la compañía titular de este
teatro Meliá-Cebrián con
« Malvaloca »

REINA VICTORIA

El 29 presentación de la compa-
ñía de teatro amerino con
« Shanghai »

CALDERON

Baturra de Temple
(Estreno)

GRAN METROPOLITANO

A las 10,30. — (Opera)
L a B o h e m e

Novelas comprimidas

LA REVOLUION

por A. M.

Avanzó más, y al llegar
entre Hileras o San Felipe,
cazo en la nuca.

Volvio el rostro asustado
estaba entre Hileras, efectivamente
uno de los cuales tuvo a bien
ciéndole al propio tiempo

—¡ Toma, por morral!

Pejertito sintió que los
agolpaban a su mente y que
sino la verdadera, se agolpaban

Pensó en huir y pensó en
trarse en aquel pensamiento

—Venga usted—le dijo
Donato Jiménez.

Pejertito se dejó arrastrar
vador inopinado, pudiendo
arte de burlar a los guardas

—¿ Maestro y Salvador
cuelo!

Pejerto y su acompañante
se zurrara la badana de los





PARA HOY
Agosto de 1930

3.233

La antigua Cerámica NIVEIRO

DE TALAVERA

Por mejora y ampliación de local ha trasladado la EXPOSICION y VENTA de sus preciosos e inmejorables artículos a

PASEO DE RECOLETOS, 14

PRICE

Mariano Sánchez Rexach, inaugura su séptima temporada oficial con grandes programas de Circo. El próximo **VIERNES 29** Los mejores y más afamados artistas

COMICO

El 5 de Septiembre, inauguración de la temporada Prado-Chicote con «Las pobrecitas mujeres», de Luis de Vargas

FUENCARRAL

A las 7:
La Mujer de Bandera.

A las 10,45:
La Ley Seca

PAVON

A las 6,30 y 10,30:
¡Gran éxito!

El Profesor Alcalde

El veintiuno, a las dieciocho, subí a tu casa a pedirte, y el veinticuatro, a las veinte, nos dijeron los latines.
¡Ojalá nuestro amor dure!
¡Ojalá siempre felices!
¡Que hasta dar las veinticinco del treinta y dos, no me olvides!

MIGUEL ECHEGARAY

«Año nuevo...»

Un año más, vida mía, un año que, enamorado, te probé que te quería; un año, sí, que ha pasado como un día.

Como un día de ventura, de placer y de ilusiones...; mas la dicha poco dura; sigue al placer la amargura; a la ilusión, desazones, y a la ventura, ocasiones de locura.

De locura verdadera: tal es la impresión primera de un desengaño amoroso. ¡Oh, si el hombre comprendiera que podría ser dichoso sin que nadie le quisiera!... Mas somos así; ¡qué quieres! nos atrae quien nos ultraja. Mira, en eso, las mujeres nos lleváis mucha ventaja.

(Continuará)

LUN DEL 0,75

or ANNAT

plaza de Herradores dudó
Feli, cuando sintió un esta-

que sin haberse decidido
entre hileras de guardias,
a lo que lo acompañaba con un estacazo, di-
mpo-
rral.
deas de revolucionario se
y su sangre, no de patriota,
agol-
también al sitio dolorido.

tar al guardia, y al encon-
n-
tubeeó.

voz que se parecía a la de
orando quién fuese su sal-
liendo-
mar que era maestro en el
guar-
vado-
s. ¡Cómo no sea Fras-

que en la calle Mayor
le metieron por entre calles.

(Continuará)

RZAY
MADRID

OO PESETAS

EL 11921

Sombreros de Señora

MONTERA. 31
TELÉFONO 16910

SIEMPRE NOVEDADES

Agustín Abad

TARIFAS DE CORREOS

PUNTO DE DESTINO	CARTAS		Tarjetas postales		Sobres: monederos y objetos asegurado		De.cho certificado.	
	Tipo de peso Grs.	Franqueo Cls.	Señalillas Cls.	Tipo de peso Grs.	Franqueo Cls.	Un. quier peso Cls.	30 (h)	
Interior de las poblaciones ...	20	15	15	20	15	30 (h)		
Península, islas Baleares, Canarias, posesiones españolas del Norte de Africa y Andorra	25	25	15	25	25	30 (h)		
Portugal, Gibraltar, Filipinas y América ...	25	25	15	»	»	30		
Fernando Póo, Annobón, Corisco y demás posesiones del Golfo de Guinea ...	20	30	15	20	30	30		
Oficinas españolas en Marruecos y Tánger...	30	20 (a)	15	30	20	30		
Todos los demás países.	20	40	25			40		

(a) Los primeros 20 gramos son 40 céntimos, y cada 20 gramos que exceda de los 20 primeros, 20 céntimos. (b) Por excepción es de 5 céntimos solamente el importe del certificado para los impresos que contienen libros, sin que haya de echo a indemnización en caso de extravío.

DISPONIBLE

ALGUNOS SERVICIOS DEL AYUNTAMIENTO

Alcaldía-Presidencia, Plaza de la Villa, teléfono 10106.—Comisiones de Concejales, Plaza de la Villa, 5, teléfono 10808.—Tercera Casa consistorial, Plaza de la Constitución, 3, teléfono 10021.

AGUAS POTABLES Y ALCANTARILLADO

Dirección, Plaza de la Villa, 4, teléfono 10922.—Inspección, Casa Cisneros, Plaza de la Villa, 4, teléfono 11227.—Inspección de Alcantarillas, Plaza de la Constitución, 3, teléf. 10012.—Almacenes de la Villa, Santa Engracia, 104, teléf. 30034.—Alumbrado, Dirección, Plaza de la Villa, 5, teléf. 10624.—Arquitectos, Dirección, Plaza de la Villa, 4, teléf. 11406.—Carruajes, Dirección, Plaza de la Constitución, teléfono 11070.—Colegio de Ntra. Sra. de la Paloma, Dehesa de la Villa, teléf. 30410.—Depositaria Municipal, Plaza de la Villa, 5, teléf. 12853.—Ensanche, Jefe Negociado, Ayala, 14, teléf. 52859.—Inspección facultativa, Costanilla de los Angeles, 13, teléfono 13659.—Guarcia Municipal, Jefatura, Plaza de la Constitución, 3, teléf. 20021.—Guardia de Caballería, Costanilla de los Desamparados, 15, tel. 10651.—Imprenta municipal, Sacramento, 2, tel. 13337.—Incendios, Dirección, Imperial, 10, tel. 12800.—Laboratorio central, Bailén, 43, tel. 70320.—Puesto de Desinfección, Plaza de San Francisco, 3, tel. 73729.—Limpiezas, Dirección, Imperial, 10, tel. 14630.—Mataderos, Dirección, Paseo de la Chopera, tel. 70116.—Mercado de la Cebada, Plaza de la Cebada, teléfono 70405.—Mercado de los Mostenses, Plaza de los Mostenses, teléf. 15279.—Parques y jardines, Dirección, Parque de Madrid, teléf. 54382.—Puericultura, Casa central, Peñón, 23, teléfono 71341.

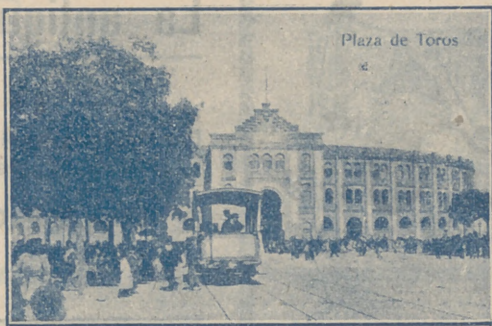

Plaza de Toros.—Madrid

FOTOGRAFIA LAURGRAFF

Magníficas postales desde tres pts., kilométricos, pasaportes y carnets entregados en el acto. SE HACEN AMPLIACIONES 42, MONTERA, 42, PLANTA BAJA Sucursal: FUENCARRAL, 147 (junto al Teatro Fuencarral)



PARA HOMBRES

Ayer ventrudo, hoy enjuto, es que uso LA FAJA DE JUSTO

JUSTO JUAN

CARMEN, 10 :-: MADRID

DEPOSITO DE LINOLEUM

Artículos de limpieza :: Tubos de goma Hules de mesas y para encerados

FRANCISCO SERRANO

Droguería y Perfumería :: Depósito de suelas y tacones de goma

- CONDE DE ROMANONES, 11 - Teléfono 18357.—MADRID

SE HACEN PLISADOS, VAINICAS E INCRUSTACIONES MECANICAS LA CASA MAS ANTIGUA DE MADRID

Se hacen toda clase de plisados y en todos los anchos. Unica Casa que tiene siempre las últimas creaciones de París

ARTURO HUERTA

FERNANDO VI, 12, PRAL. - TELEFONO 33681

Confitería :: Pastelería :: Fiambres

N I Z A

Especialidades y creaciones para el te y postres

Se sirven LUNCHS

Argensola, 20, y Orellana, 16 :-: Glorieta de Bilbao, 7, y Sagasta, 2 :-: Teléfono 83253

RECAUDADORES DE ARBITRIOS

Congreso: D. Enrique Conde Salazar, Gobernador, 33, teléfono 17954.—Palacio: D. Ramón Martínez, Fomento, 22, teléfono 17960.—Sanidad, Negociado, Plaza de la Villa, 5, teléfono 50182.

CASAS DE SOCORRO

Buenavista: Castelló, 65, teléfono 52430.—Centro: Navas de Tolosa, 3, teléfono 10025.—Congreso: Fuencarral, 8, teléfono 10048.—Congreso (sucursal): Hermosilla, 51, teléfono 30204.—Chamberí: Eloy Gonzalo, 15, teléfono 30271.—Chamberí (sucursal): Santa Engracia, 130, teléfono 30268.—Hospicio: Augusto Figueroa, 43, teléfono 16139.—Hospital (sucursal): Santa Isabel, 36, teléfono 74424.—Inclusa: Encomienda, 21, teléfono 70254.—Latina: Carrera de San Francisco, 8, teléfono 70050.—Latina (sucursal): General Ricardos, 4, teléfono 70755.—Palacio: Cristino Martos, 5, teléfono 30073.—Palacio (sucursal): Plaza del Puente de Segovia, 3, teléfono 70120.—Universidad: Alberto Aguilera, esquina a Vallehermoso, teléfono 32142.

Tarifa para el servicio de Automóviles.

FRANJAS ENCARNADA Y VERDE

De uno o dos asientos:

Los 800 primeros metros 0'40
 Por cada 250 metros más o fracción 0'10
 Por cada hora que el coche esté parado 4'00

De tres o más asientos:

Los 800 primeros metros 0'60
 Por cada 333 metros más o fracción 0'20
 Por cada hora que el coche esté parado 4'00
 Despedidos en el tercer límite, se abonará por regreso 1'25

COCHES DE PLAZA

Por carreras.—Una o dos personas 1'25
 Por cada asiento más 0'50
 Por horas.—Una o dos personas 3'00
 Por cada asiento más 0'75

CASA ADORACION

ULTIMAS NOVEDADES DE PARIS - SOMBREROS PARA SEÑORAS Y NIÑAS

CALLE DEL PRADO, 4 :: TELEFONO 14226

Compañía Madrileña de Urbanización.

Tranvía de Cuatro Caminos-Ciudad Lineal-Ventas.

Servicio días laborables: Por la mañana, cada quince minutos; por la tarde, cada diez minutos. Domingos y días festivos, cada cinco minutos.

Tranvía de Cuatro Caminos a la Dehesa de la Villa.

Servicio días laborables: Desde Cuatro Caminos, cada diez minutos; desde la Red de San Luis (Gran Vía), coches disco núm. 20, cada nueve minutos.

Tranvía desde Cuatro Caminos a Fuencarral.

Cada treinta minutos.

Tranvía de Cuatro Caminos a Tetuán.

Cada tres minutos. Servicio directo desde el Puente de Vallecas a Tetuán, coches disco núm. 14, cada diez minutos.

Tranvía de Ventas a Canillejas.

Servicio cada hora, saliendo los coches de Ventas, desde las 7,25 hasta las 22,25.

Ferrocarril a Colmenar Viejo.

Salidas de trenes desde Cuatro Caminos, a las 9,32.

Idem de Colmenar, a las 8,15.

¡¡UN MOMENTO!!



El mayor surtido en plumas estilográficas y lapiceros automáticos.

Palacio de la Estilográfica
Viuda de NAVARRO
 5, Preciados, 5

TOME LAS SEÑAS DE ESTA CASA, COMPRE EN ELLA UNA VEZ, Y SERA LA PAPELERIA DONDE SE SURTA SIEMPRE



¡ NO LO OLVIDE !!

PALACIO DE LA ESTILOGRAFICA
 5, PRECIADOS, 5 - MADRID
 TELEFONO 10197



Esmaltes finos artísticos. Esmaltes traslucidos. Sortijas de indios patentadas. Condecoraciones civiles y militares. Escudos Heráldicos. Cartelas en oro y plata para homenajes.

ATOCHA, 5 - Teléfono 17525 - MADRID

IMPRENTA DE LOS HIJOS DE T. MINUESA
 Juanelo, 19. :: MADRID :: Teléfono 73.402

SE HACEN TODA CLASE DE TRABAJOS COMERCIALES, LIBROS Y REVISTAS



Pedro Lanegue
 Horticultor y Floricultor
VENTA DE PLANTAS
 Y FLORES NATURALES
 Ventura de la Vega 3
 TELÉFONO 12.237
MADRID

Construcción

Consignación
 JARDINES



C. L. A. S. S. A.

LINEAS AEREAS SUBVENCIONADAS

SERVICIOS DIARIOS

Madrid-Sevilla, por 100 pesetas.

Madrid-Barcelona, por 125 ptas.

EN TRIMOTORES DE SEIS TONELADAS

DESPACHOS DE BILLETES :

Madrid: } Plaza de la Lealtad, 4.-Teléfono 52922
 Av. Conde Peñalver, 18.-Teléfono 17552

Barcelona: Fontanella.--Sevilla: Reina Mercedes, 1
 Teléfono 20780 Teléfono 21760

CASA "MERP"
 ARREGLA STYLOGRAFICAS
 FCHEGARAY 7 - TELÉFONO 10095 - MADRID

Tarifa general de la Compañía del Metropolitano
 Alfonso XIII

PUERTA DEL SOL A TETUAN DE LAS VICTORIAS, 0,30,
 CON ESTACIONES EN ALVARADO Y ESTRECHO

E. del Norte	0,30
Quevedo...	0,30
S. Bernardo	0,30
Noviciado...	0,30
St. Domin.º	0,30
Isabel II...	0,30
Sevilla.....	0,30
Banco.....	0,30
Retiro.....	0,30
P. Vergara.	0,30
Goya.....	0,30
M. Becerra.	0,30
Ventas.....	0,30
P. Vallecas.	0,30
Pacífico...	0,30
M. Pelayo...	0,30
Atocha...	0,30
A. Martín...	0,30
Progreso...	0,30
P. del Sol...	0,30
Gran Vía...	0,30
Tribunal...	0,30
Bilbao.....	0,30
Chamberf...	0,30
Iglesia.....	0,30
Rfos Rosas..	0,30
C. Caminos.	0,30

ESTACIONES

Cuatro Caminos.	0,30
Rfos Rosas..	0,30
Iglesia.....	0,30
Chamberf...	0,30
Bilbao.....	0,30
Tribunal...	0,30
Gran Vía...	0,30
Sol.....	0,30
Progreso...	0,30
Antón Martín.	0,30
Atocha.....	0,30
Menéndez Pelayo.	0,30
Pacífico...	0,30
Puente Vallecas.	0,30
Ventas.....	0,30
Manuel Becerra.	0,30
Goya.....	0,30
Príncipe Vergara.	0,30
Retiro.....	0,30
Banco de España.	0,30
Sevilla.....	0,30
Isabel II...	0,30
Santo Domingo.	0,30
Noviciado...	0,30
San Bernardo.	0,30
Quevedo...	0,30
E. del Norte.	0,30

FABRICA Y ALMACEN DE PIANOS, ORGANOS
 Y ARMONIUMS

RICARDO RODRIGUEZ

VENTAS AL CONTADO Y A PLAZOS

Despacho: VENTURA DE LA VEGA, número 3
 Talleres: PIZARRO, núm. 19 (Palacio de Chesté)
 TELEFONO 123444

CASA JACINTO

(ANTIGUO CASTILLO DE LUNA)-CONCEPCION JERONIMA, 6

Servicio de restaurant. Platos populares to-
 dos los días. Especialidad en cazuelitas.
 Café exprés. Cervezas, mariscos y bocadi-
 llos. Vinos finos de Valdepeñas de la Casa de

MIGUEL L. DE LERMA
 6, CONCEPCION JERONIMA, 6

RELOJERIA
MANUEL ALVAREZ

Compra y venta de relojes de to-
 das clases, antiguos y modernos.

CALE DEL PRADO, 6 - TELEF. 14226

EL MESON DEL SEGOVIANO

CAVA BAJA, núms. 41 y 28 :: TELEFONO 72932

*El sitio más popular de la corte, donde
 pueden admirar los famosos frescos del
 pintor ARTURO ORTIZ ALGUACIL*

Los jueves, POTE GALLEGO

No deje de visitar este famoso MESON

ZACARIAS MADRID

Se encarga de hacer toda clase de Seguros,
 y en particular de La Equitativa de Madrid,
 Empresa de Seguros contra Enfermedades y
 Entierros. También facilita terrenos en el
 extrarradio desde DIEZ pesetas al mes

PARA INFORMES :

48, MESON DE PAREDES, 48, MADRID

GRAN PELUQUERIA DE PAGO

El salón más distinguido de Madrid!

SERVICIO ESMERADISIMO

La clientela más selecta de la ciencia, literatura
 y toreo

CALLE DEL PRADO, 7

Sastrería

Terrado

Sastrería

*Proveedor de las Coöperativas del Ministerio
del Ejército y Real Institución.*

Trajes
Gabanés
Trincheras

LEGANITOS

2

Teléfono 13799

Uniformes
de
todas clases



PLAZOS Y CONTADO

Félix Toca
 FÁBRICA DE BRONCES ARTÍSTICOS
 LÁMPARAS, CAMAS,
 MUEBLES Y HERRAJES
 DESPACHO CENTRAL, NICOLÁS MARINERO, 316
 Fábrica, LEFONO 15491
 de V. de V. 99, 34, x 36
 Teléfono 11287 MADRID

KARDEX

FICHERO VISIBLE PERFECTO

LIPS

CAJAS DE CAUDALES
MUEBLES DE ACERO
PARA OFICINAS
ARCHIVADORES, MESAS,
ARMARIOS, ETC.

Dudy Meyer

Montera, 28
MADRID

CLEMENTE Y GARCIA

CAMISERIA Y ROPA BLANCA
Equipos, Canastillas, Batas, Blusas
Especialidad en ropas para niños

51-MAYOR-51



Mi orgullo

ES EL ASPIRADOR DE POLVO

VAMPIRO

Con él puedo limpiar las alfombras, los muebles y tapices sin que quede una partícula de polvo.

ENCERADORAS ELÉCTRICAS
Hobby - Dandy - Victor - Express

A. E. G.—Sección Santo

Paseo de Recoletos, 17

Teléfono 19447

VENTILADORES

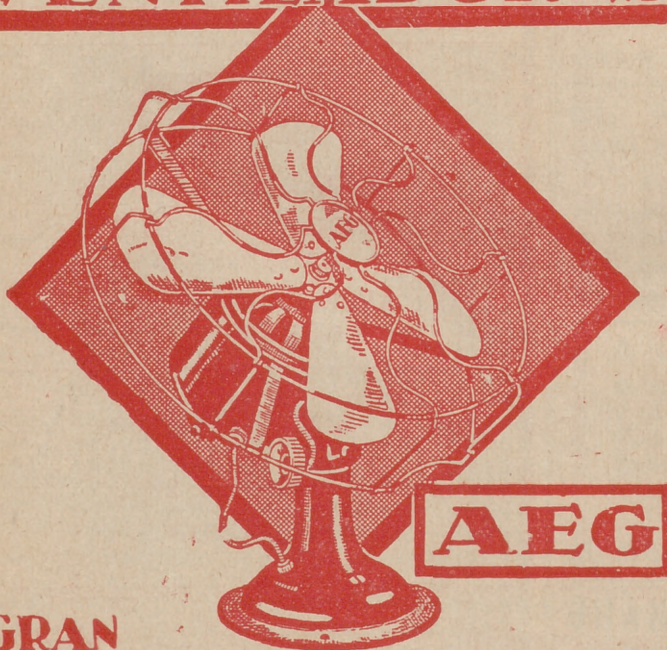

**GRAN
SURTIDO • MATERIAL SUPERIOR
PIDASE EXPRESAMENTE ESTA MARCA**

En todos los buenos,
acreditados estable-
cimientos del ramo

y

A. E. G. Ibérica
de Electricidad

(S. A.)

