



12

Octavo año de publicación no interrumpida

# Espectáculos de Madrid

REVISTA DIARIA

GUIA DE LA CAPITAL  
= NOVELAS = PASATIEMPOS =  
= CRÓNICAS DE TEATROS =  
= TOROS =



ESPECIALES  
CONDE ROMANONES, 2  
ISS. S. CONDE ROMANONES, 2

*Reparto Gratis*

- DIRECCIÓN -  
2-CONDE DE ROMANONES, 2



**MECAPHONE**  
EL FONOGRAFO PORTATIL MAS POTENTE  
Y DE MAS CLARO SONIDO  
VENTA EXCLUSIVA:  
**Unión Musical Española**  
Carrera de San Jerónimo, 30, y Preciados, 5 - Madrid

*Pérez Durán*

# LA MARAVILLA DEL SIGLO



¿Ha oído Ud. la

## NUEVA GRAMOLA CON CÁMARA ACÚSTICA "REENTRANTE?"

En caso negativo, hágalo en seguida. Acuda sin pérdida de tiempo a un agente nuestro y pida una audición musical con este nuevo instrumento. Al escuchar las primeras notas sentirá usted la sensación de que los artistas se hallan en su presencia. Su ánimo quedará cautivado ante esta nueva maravilla, y radiante de placer deseará usted adquirir este prodigioso aparato, que reproduce todos los sonidos musicales con una precisión verdadera admirable. Una sola audición le convencerá.

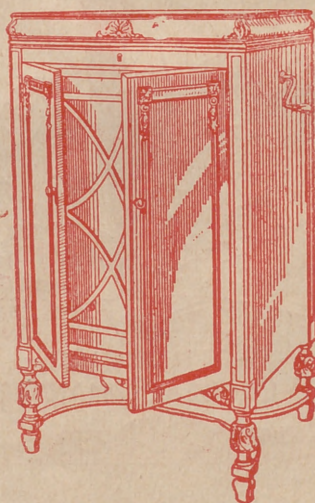

# La Voz de su Amo

COMPAÑÍA DEL GRAMÓFONO, S. A. E.  
AVENIDA DE PÍ Y MARGALL, 1.—MADRID

Fábrica:  
URGEL, N.º 234  
BARCELONA



**DISTRIBUCION DE NUESTRAS TIRADAS**



Todos los días, de doce y media a dos, en los Casinos de Madrid, Bellas Artes, Gran Peña; en los Hoteles Palace, Paris, Inglés, Reina Victoria, Regina y Principe de Asturias. De cuatro a cinco (tarde), en los siguientes Cafés y de esta forma: *Martes, Jueves y Sábados*, Cafés Oriental, Lisboa, Puerto Rico, Universal y Colonial. *Miércoles, Viernes y Domingos*, Lyon d'Or, Maison Dorée, Café-Bar La Montaña y Norte. Diariamente se reparte en los Bares Villa-Rosa. Plaza de Santa Ana, 17; «Madrid-Sevilla». Echegaray, 21, y en la Peluquería de Moda, Prado, 7.—Lo que avisamos a los señores anunciantes para que lo comprueben.

Para toda clase de anuncios y propagandas dirijanse a la Dirección:

**2, Conde de Romanones, 2**

**HORARIO DE TRENES**

Compañía del Norte.	Salida de Madrid	Llegada a Madrid
Expreso Hendaya (vía Avila).	22 y 22,30	7-9
Expreso Galicia (vía Avila)...	19,20	9,40
Rápido Asturias (vía Avila) ...	20	21
Sudexpreso Francia (v. Avila).	9,20 y 22,15	21-9,15
Rápido Asturias-Santander ...	9	22,15
Correo Santander (vía Avila).	19,30	8,15
Correo Galicia (vía Avila) ...	19,40	7,45
Correo Hendaya (vía Avila)....	22,45	6
Mixto Madrid-Irún .....	6	19,40
Mixto Galicia (vía Segovia) ...	10,25	14,50
Mensajerías Segovia .....	30	15,45
Tranvía Avila .....	7,45-17,10	21-20,45
Tranvía Segovia .....	8,18	11,19-20,25
Tranvía Escorial-Cercedilla ...	14,10	18
Tranvía Pozuelo .....	21	22
Tranvía Pozuelo .....	16,35	18,45
Tranvía Escorial (domingos).	10,08	19,55-20,10
Tranvía Escorial .....	19,20	8,48
<b>Madrid-Cáceres-Portugal.</b>		
Rápido Lisboa .....	23,28	8,26
Correo Lisboa .....	20,25	9,05
Mixto Salamanca-Cáceres .....	8,45	19,50
Mixto Talavera .....	14	16

Segue en la cuarta plana.

**ARMENGOL**  
ACREDITADA Y ANTIGUA LANERIA  
Y COLCHONERIA

Grandes existencias en lanas y telas adamasca-  
das y listadas para toda clase de colchones.  
Duvets, plumas, miraguanos, borras, zaleas,  
etcétera, etc.

BARQUILLO, 30.—Teléfono 34272

TELEFONO 10251



NO TIENE SUCURSALES

Madrid-Zaragoza-Alicante.	Salida de Madrid	Llegada a Madrid
Exp. Zaragoza-Barcelona (1. <sup>a</sup> y 3. <sup>a</sup> )...	9,40	9
Idem id. id. (idem) ...	10,30	10
Idem id. id. (idem) ...	15,15	15,30
Idem id. id. (1. <sup>a</sup> y butacas)...	20,20	22
Idem id. id. (coches de lujo)...	21,40	22,50
Correo Zaragoza-Barcelona ...	20,40	8
Expreso Andalucía (1. <sup>a</sup> y 3. <sup>a</sup> ); coches directos para Almería, lunes, miércoles, viernes y domingos; para Granada, martes, jueves y sábados, y para Málaga, diario.	9,50	20,25-9,10
Expreso Sevilla (1. <sup>a</sup> y 3. <sup>a</sup> )... ..	10,55	8,45
Idem Agencias (1. <sup>a</sup> y 3. <sup>a</sup> )... ..	21,35	20,25
Idem Andalucía (Cádiz) ... ..	22,40	20,25
Idem Valencia-Alicante y Cartagena (1. <sup>a</sup> y 3. <sup>a</sup> )... ..	9	19,40
Correo Exp. Alicante ... ..	23	7,30
Idem id. Cartagena... ..	21,45	8,30
Idem id. Valencia ... ..	22,10	8
Expreso Badajoz (1. <sup>a</sup> y 3. <sup>a</sup> ); lunes, miércoles y viernes...	8,45	20,45
Correo Andalucía... ..	23,25	7
Expreso Toledo-Aranjuez (1. <sup>a</sup> y 3. <sup>a</sup> )... ..	9,10	20
Omnibus Guadalajara (2. <sup>a</sup> y 3. <sup>a</sup> ) ... ..	8,20	8,35



Palacio Real, de Madrid

## LA CORUÑA MARTIN NAVAZO

Vinos - Restaurant - Cervezas - Licores de todas las marcas - Mariscos del día - Aperitivos y bocadillos  
 --- La pena más clásica ---

4, CALLE DE ALCALA, 4

## FABRICA DE PLISADOS PEDRO FORASTE

Plisados fantasía y especialidades Bordados.--Vainicas.--Incrustaciones

--- VISITE ESTA CASA ---

PLAZA DEL PROGRESO. 3

LINEAS DE TRANVIAS	Tarifa
Sol-Especial P. de Toros. Corrida de Novillos, 0,30.—Cda. de Toros...	0,50
35 Plaza Mayor-Leganes...	0,50
36 Cheltes-Puerta de Toledo...	0,15
27 Pozas-Sol, 0,15.—Sol-Delicias...	0,15
28 Red de San Luis-Prosperidad...	0,20
29 Puente Valdecas-Antón Martín...	0,15
30 Hipódromo-Chamartín del Rosa...	0,15
31 Sol-Diego de León (por S.)...	0,15
33 Santo Domingo-Estación Norte...	0,15
34 Plaza Mayor-Pozas...	0,15
35 Santo Domingo-Puerta de Anjel...	0,10
38 C. Caminos-Glorieta de Bilbao...	0,10
27 Cheltes-Puente de la Princesa...	0,15
38 Cheltes-Goya (final)...	0,15
39 Pozas-Plaza de Santa Cruz (por Ventura Rodríguez)...	0,15
40 Prosperidad. - P. <sup>a</sup> A. Martínez...	0,15
41 Santo Domingo-Pozas, 0,15.—Pozas-Escuela de Agricultura, 0,10.—Escuela de Agricultura-Puerta de Hierro...	0,20
42 Cheltes-Hipódromo...	0,15
44 Cheltes-Plaza Manuel Becerra...	0,15
46 Plaza Mayor-Fuentealla...	0,05
47 Plaza Mayor-Mataderos...	0,20
48 Quevedo-Cheltes-P. Atocha...	0,15
49 Glorieta de Bilbao-Colón-Goya...	0,15
50 Glorieta Ruiz Jimenez-García Gaztambide...	0,15
1 Sol-Salamanca...	0,15
2 Sol-Argüelles...	0,15
3 Salamanca-Sol, 0,15.—Sol-Quevedo...	0,10
4 Sol-Ventas, 0,20.—Sol-Pardinas...	0,15
5 Servicio especial Plaza de Toros, Cda. de novillos, 0,20.—Toros...	0,50
6 Sol-Pardinas...	0,15
7 Goya-Sol, 0,15.—Sol-Argüelles...	0,15
8 Sol-Hipódromo...	0,15
9 Sol-Bombilla, 0,30.—Sol-Hpno...	0,20
10 Sol-Estación del Norte...	0,20
11 Argüelles-Bibao-Retro...	0,15
12 Sol-Argüelles (Rosales)...	0,15
13 Antón Martín-Sol, 0,10.—Sol-Quevedo...	0,10
14 P. Vila.-Sol, 0,25.—Sol-Qdo.-Cuatro Caminos...	0,10
15 P. Valdecas-Sol, 0,25.—Sol-Chambers-Olayide...	0,10
16 Sol-Pfco, 0,25.—Sol-A. Marín...	0,10
17 C. Caminos-Sol, 0,10.—Sol-Pes...	0,05
18 Obelisco-Sol, 0,10.—Sol-S. Fco...	0,10
19 C. Caminos.—P. A. Martínez...	0,10
20 C. Caminos-Red de San Luis...	0,10
21 Sol-Pozas (por Leganitos)...	0,15
22 Pozas-Sol, 0,15.—Sol-Embajds...	0,15
23 Sol-Fuentealla...	0,10
24 P. Mayor-Carabanchel Bajo, 0,30.—Carabanchel Alto...	0,10

## HOTEL HISPANA Casa de primer orden-Todo confort

Teléfono en todas las habitaciones

Restaurant. Se sirven cubiertos a parte

AVENIDA PIY MARGALL, 22 GRAN VÍA.—TELÉF. 16072.—MADRID

**SERVICIO DE CORREOS**

**CENTRAL DE CORREOS (PLAZA DE CASTELAR)**

**ESTAFETAS URBANAS**

Num. 1 Jorge Juan, 20 y 22.—2 General Zabala, 14 (Prosperiad).—3 Santa Engracia, 155.—4 Florida, 7.—5 Carrera de San Francisco, 17.—6 General Oráa, 8.—7 Santa Isabel, (esquina a Brumen).—8 Ronda Conde Duque, 11.—9 Hermosilla, 39.—10 Fuencarral, 188.—11 Paseo de Extremadura, 23.—12 Magdalena, 12.—13 Lozano, 14 (Guindalera).—14 Montalbán, 1 (Central).

**SERVICIO DE TRANVÍAS**

**Sitios de recogida:** Estación del Norte.—Atocha (puerta y glorieta).—Plaza de Castelar.—Puerta del Sol (frente a Gobernación y esquina a Correos).—Niños María Rivero (esquina a San Jerónimo).—Plaza de la Independencia.—Claudio Coello (esquina a Alcalá).—Red de San Luis.—Princesa (cruce con Marqués de Urquijo).—Plaza Mayor.—Cuatro Caminos y Ventas del Espíritu Santo. Horas: de 8 a 12 media de la mañana y de 4 a 8 y media de la tarde.

**ESTACIÓN DEL NORTE**

**Horas de recogida:** de las 16 a las 21.50.

**Cartas.**—Cinco minutos antes de la salida de los trenes.

**Impresos.**—Desde las 16 hasta las 18.

**Certificados y Valores.** Correo de Galicia, hasta las 16.40.

Correo de Santander, 17.—Correo de Asturias, 18.40.—Expres de Irún, 21.00.—Correo de Irún, 21.30.—Mixtos de Galicia, Asturias y Santander, 21.00.

**Horas de recogida de las cartas.**—Galicia, a las 15.0. Asturias y Santander, 16.40.—Aragón y Cataluña, 17.05.—Tajo (Áceres) y Extremadura, 17.3.—Alcalá y Murcia, 17.45.—Valencia, 19.10.—Andalucía, 19.30.—Norte y Extremadura, 21.00.

**Cartas certificadas.**—De 9 de la mañana a 12 de la noche. Para que sea gan en los correos de día, precisa certificar dos horas antes de la salida de los trenes correos. En otro caso, utilícase las Estafetas de alcance de las Estaciones del Norte y Mediodía. Para el Extranjero, de 9 a 5 y de 7 a 12 de la noche.

**Valores declarados.**—De 10 de la mañana a las 17.30, a excepción de Galicia, Asturias y Santander, a las 15.00. Aragón y Cataluña, a las 16.30.—Andalucía y Norte, a las 18.—Caja: de 11 a 17.—Dominios, de 11 a 3.

**Impresos certificados.**—(Por la calle de Montalbán, en el Pasaje, a la izquierda).—Líneas de Galicia, Asturias, Santander, Segovia y Salamanca, de 10 a 13.30.—Líneas de Aragón, Extremadura, Tajo, Mediterráneo y Cuenca, de 10 a 14.50.—Líneas de Andalucía, Norte, Almorox y Colmenar, de 10 a 15.50. Estas horas son para el público que imponga de 1 a 8 certificados. Siendo más de 3, precisa relación por duplicado y solo de 10 a 13.00, para el extranjero de 9 a 12.

**Lista de Correos.** De 9 de la mañana a 6 de la tarde.

**ESTACIÓN DEL MEDIODÍA**

**Horas de servicio.**—De las 17.30 a las 21.30.

**Cartas.**—Has a diez minutos antes de la salida de trenes.

**Periódicos e impresos.**—Cuenca, hasta las 16.40.—Aragón, hasta las 17.30.—Demás líneas, hasta las 18.

**Certificados y valores.**—Cuenca, hasta las 16.40.—Aragón (expres), 17.30.—Aragón (correo), 17.45.—Extremadura, 18.0.—Andalucía (expres), 19.30.—Alcalá y Cartagena, 19.45.—Andalucía (correo), 20.10.—Valencia (expres), 20.45.

**LA REGIONAL**

VINOS FINOS DE MESA : : SERVICIO A DOMICILIO

Gran vino «EL PADRE ETERNO»

: : y blanco «LA PALMA» : :

1, LOS MADRAZO, 1.—TELEF. 13563

**GOBIERNO ESPAÑOL.—MINISTERIOS**

Presidencia del Consejo de Ministros, Paseo de la Castellana, 3, teléfono 30165.—Ministerio de Estado, Plaza de las Provincias, 1, teléfono 52849.—Economía Nacional, Paseo de Atocha, 1 y 3, teléf. 73569.—Ministerio del Ejército, Alcalá, 53, teléfono 16552.—Ministerio de Fomento, Paseo de Atocha, 53, teléfono 73040.—Ministerio de Gobernación, Puerta del Sol, 7, teléfono 53037.—Ministerio de Hacienda, Alcalá, 11, teléfono 11370.—Instrucción Pública y Bellas Artes, Alcalá, 34, teléfono 11667.—Ministerio de Justicia y Culto, San Bernardo 47, teléfono 14945.—Ministerio de Marina, Paseo del Prado, 3, teléfono 70412.—Trabajo y Previsión, Marqués de la Ensenada, 8, teléfono 33391.

**VILLA-ROSA RESTAURANT**

El mejor y más típico en su género y el preferido por la buena Sociedad

**SERVICIO PERMANENTE**

**PLATO DEL DIA**

**SERVICIO A LA CARTA**

Visite usted VILLA-ROSA

Plaza del Príncipe Alfonso, 17. — Teléfono 12270

**SASTRERIA GALINDO**

**CORTE REGIO**

TRAJES ULTIMA MODA



GABARDINAS TRINCHERAS

SE ADMITEN GÉNEROS PARA SU CONFECCIÓN  
8, Concepción Jerónima, 8. — Teléfono 72746

**VIVA MADRID! CERVEZAS LICORES**  
**EL RESTAURANT DE MODA**

Café expés superior.—Cazuelitas variadas diariamente.

El mejor vino de Valdepeñas lo encontrará aquí  
7, MANUEL FERNÁNDEZ Y GONZÁLEZ, 7  
: : (ANTES VISITACION) : :



Fuente de la Cibeles.—Madrid

# ALBERTO

Pulseras de pedida  
especialidad



Últimas  
creaciones

7, CARRETAS, 7

## Legendas del Madrid viejo.

### El Balcón de Marizápalos por ANGEL R. CHAVES

(Continuación)

y el portugués Barabás, todos saben en la villa que no hay mayor perfección para quebrar un rejón o esgrimir una varilla que la audacia castellana y el ardimiento tenaz de don Gaspar Bonifaz, de Gallo y de Cantillana. Más ya salió el noble bruto que pació la verde grama de la vega a que el Jarama rinde amoroso tributo. Ya el concurso de Madrid aplaude desatentado al ver un rejón clavado del toro en la alta cerviz. Librando airoso el caballo deja tendida a sus pies a la bien armada res el siempre intrépido Gallo. Pisa la arena otro bruto de negro pelo cubierto, como si al darse por muerto vistiera su propio luto. Cantillana a la carrera, entre irritado y risueño,

## COMEDIA

A las 10,30:

### LA MAR Y SUS PECES

¡GRAN EXITO!

## ESLAVA

A las 6,45: Las Pantorrillas.  
A las 10,45: Las Guapas.

## CHUECA

A las 10,30: La Ley Seca

## ZONA DE RECREOS DEL RERIRO

Todas las noches, a las 10,30: Cine selecto, cambio de programa diario. (Butacas 0,30). El cine más delicioso de Madrid.

## BATACLAN

(Paseo de Rosales, 40)

Dirección artística: L. Muriel  
Todas las noches, a las 11: Souper con atracciones y colosales orquestas. Formidables números de variedades.

## GRAN METROPOLITANO

Todos los días  
los dos grandiosos éxitos  
Las Bellezas del Mundo y  
¡Adelante señores, pasen ustedes!

## REAL CINEMA

Todos los días tarde y noche,  
6,30 y 10,30: Grandes secciones  
de películas. (Noche, terraza)  
Domingos y fiestas desde las 4,30



## Tragedias españolas

### DESDE LA CIE A por AUGUSTO

Llegado el oportuno dos das dalmáticas que caían como laezadas cabalgaduras, adormecida el centro de la liza, humillando las flamantes, mente sendas bocinas, de que sucedió la entrada en batientes, que, armados lear sus caballos con sinpñidos arneses de guerra del sol, lanzaban vívidos Desde una de las graday alegres damas comentadame la lucha.

—Decid, Aldonza— ¿quién es el caballero que se dispone para el combate?  
—¿El del penacho ve...  
—Sí, en verdad.  
—¡Cómo! ¿No lo com... el favor don Alvaro de Luna, famo su destreza y su buen gusto... este se...  
—Ciertamente que es... que bríos acomete a su...  
¡Oh! Buen bote de lanza... Alvar...  
dó su contrincante.

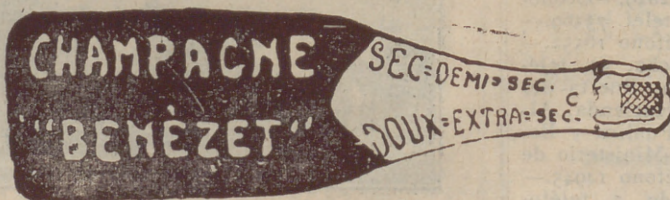

**PENSION R**  
MANUEL FERNANDEZ-CORRAL  
PENSION DE... P...  
TEL... 921



RA HOY  
Julio de 1930 3.195

# La antigua Cerámica NIVEIRO

## DE TALAVERA

Por mejora y ampliación de local ha trasladado la EXPOSICION y VENTA de sus preciosos e inmejorables artículos a

PASEO DE RECOLETOS, 14

### JAI-ALAI

A las 4,30:

Primero, a Pala:  
Fernández y Amorebieta I  
contra  
Badiola y Chacón I  
Segundo, a Remonte:  
Erviti y San Martín  
contra  
Amestoy y Bengoechea.

### PAVON

A las 10,30:

¡Este no es mi Juan!

### LATINA

Todos los días  
La hija de Juan Simón  
y El Niño de Oro.  
¡Grandiosos éxitos!

### CALDERON

No hay función.

### MARAVILLAS

A las 10,30:

Mundo Gráfico

### ZARZUELA

Próximamente  
Sensacional espectáculo  
(Veáanse carteles)

### PALACIO DE LA MUSICA

Todos los días, a las 6,30 y 10,30:  
Programa de Películas Sonoras  
Ultimas novedades

### CINE DEL CALLAO

Tarde, a las 6,30 (salón); noche,  
a las 10,30 (terrazza): Corosales  
programas de películas. ¡Siem-  
pre novedades!

adelanta su peceño  
hasta el testuz de la fiera.  
El corcel se agita esquivo;  
el toro la arena muerde,  
Mas ¡ay Cantillana pierde  
para su mal un estribo,  
y la plebe que se agita  
en revuelta confusión,  
de amargo reproche en son,  
«¡ San Jorge ! ¡ San Jorge !» grita.

-0-

Y aquí llegaba la lid,  
que alegre y regocijada  
encanta por lo arriesgada  
al buen pueblo de Madrid,  
cuando el acedo semblante  
al rey la reina volvió  
y estas frases murmuró,  
con torvo y osco semblante :  
—Muy bien pudísteis, señor,  
evitarme los sonrojos  
que está causando a mis ojos  
vuestro propio deshonor.  
Mas ya que por vuestra dama  
dais a esa farandulera,  
a quien ya la Corte entera  
la Marizápalos llama,  
bien es también que sepáis  
que en esos ruines amores  
no es, señor, de los mejores  
el papel que vos jugáis.  
—¡ Ved lo que decís, señora !

(Continúa en el próximo número.)

(Continuará)

## Sombreros de Señora



Agustín Abad

RZAY  
MADRID  
DE PESETAS

TARIFAS DE CORREOS

PUNTO DE DESTINO	CARTAS		Tarjetas postales		Sobres monederos y objetos asegurado		Decho certificado.
	Tipo de peso Grs.	Franqueo Cts.	Señal cillas Cts.	Tipo de peso Grs.	Franqueo Cts.	Cualquier peso Cts.	
Interior de las poblaciones	20	15	15	20	15	30 (h)	
Península, islas Baleares, Canarias, posesiones españolas del Norte de Africa y Andorra	25	25	15	25	25	30 (h)	
Portugal, Gibraltar, Filipinas y América	25	25	15	»	»	30	
Fernando Póo, Annobón, Corisco y demás posesiones del Golfo de Guinea	20	30	15	20	30	30	
Oficinas españolas en Marruecos y Tángers	30	20 (a)	15	30	20	30	
Todos los demás países.	20	40	25	40	40	40	

(a) Los primeros 20 gramos son 40 céntimos, y cada 20 gramos que exceda de los 20 primeros, 20 céntimos. (b) Por excepción es de 5 céntimos solamente el importe del certificado para los impresos que contienen libros, sin que haya derecho a indemnización en caso de extravío.

DISPONIBLE

ALGUNOS SERVICIOS DEL AYUNTAMIENTO

Alcaldía-Presidencia, Plaza de la Villa, teléfono 10106.—Comisiones de Concejales, Plaza de la Villa, 5, teléfono 10808.—Tercera Casa consistorial, Plaza de la Constitución, 3, teléfono 10021.

AGUAS POTABLES Y ALCANTARILLADO

Dirección, Plaza de la Villa, 4, teléfono 10922.—Inspección, Casa Cisneros, Plaza de la Villa, 4, teléfono 11227.—Inspección de Alcantarillas, Plaza de la Constitución, 3, teléf. 10012.—Almacenes de la Villa, Santa Engracia, 104, teléf. 30034.—Alumbrado, Dirección, Plaza de la Villa, 5, teléf. 10624.—Arquitectos, Dirección, Plaza de la Villa, 4, telef. 11406.—Carruajes, Dirección, Plaza de la Constitución, teléfono 11070.—Colegio de Ntra. Sra. de la Paloma, Dehesa de la Villa, teléf. 30410.—Depositaria Municipal, Plaza de la Villa, 5, teléf. 12853.—Ensanche, Jefe Negociado, Ayala, 14, teléf. 52859.—Inspección facultativa, Costanilla de los Angeles, 13, teléfono 13659.—Guarcia Municipal, Jefatura, Plaza de la Constitución, 3, teléf. 20021.—Guardia de Caballería, Costanilla de los Desamparados, 15, tel. 10651.—Imprenta municipal, Sacramento, 2, tel. 13337.—Incendios, Dirección, Imperial, 10, tel. 12800.—Laboratorio central, Bailén, 43, tel. 70320.—Puesto de Desinfección, Plaza de San Francisco, 3, tel. 73729.—Limpiezas, Dirección, Imperial, 10, tel. 14630.—Mataderos, Dirección, Paseo de la Chopera, tel. 70116.—Mercado de la Cebada, Plaza de la Cebada, teléfono 70405.—Mercado de los Mostenses, Plaza de los Mostenses, teléf. 15279.—Parques y jardines, Dirección, Parque de Madrid, teléf. 54382.—Puericultura, Casa central, Peñón, 23, teléfono 71341.



Plaza de Toros.—Madrid

FOTOGRAFIA LAURGRAFF

Magnificas postales desde tres ptas., kilométricos, pasaportes y carnets entregados en el acto. SE HACEN AMPLIACIONES 42, MONTERA, 42, PLANTA BAJA Sucursal: FUENCARRAL, 147 (junto al Teatro Fuencarral)



PARA HOMBRES

Ayer ventrudo, hoy enjuto, es que uso LA FAJA DE JUSTO

JUSTO JUAN

CARMEN, 10 :-: MADRID

DEPOSITO DE LINOLEUM

Artículos de limpieza :: Tubos de goma Hules de mesas y para encerados

FRANCISCO SERRANO

Droguería y Perfumería :: Depósito de suelas y tacones de goma

- CONDE DE ROMANONES, 11 - Teléfono 18557.—MADRID

SE HACEN PLISADOS, VAINICAS E INCRUSTACIONES MECANICAS

LA CASA MAS ANTIGUA DE MADRID

Se hacen toda clase de plisados y en todos los anchos. Unica Casa que tiene siempre las últimas creaciones de Paris

ARTURO HUERTA

FERNANDO VI, 12, PRAL. - TELEFONO 33681

Confitería :: Pastelería :: Fiambres

N I Z A

Especialidades y creaciones para el te y postres

Se sirven LUNCHS

Arensola, 20, y Orellana, 16 :-: Glorieta de Bilbao, 7, y Sagasta, 2 :-: Teléfono 83253



RECAUDADORES DE ARBITRIOS

Congreso: D. Enrique Conde Salazar, Gobernador, 33, teléfono 17954.—Palacio: D. Ramón Martínez, Fomento, 22, teléfono 17960.—Sanidad, Negociado, Plaza de la Villa, 5, teléfono 50182.

CASAS DE SOCORRO

Buenavista: Castelló, 65, teléfono 52430.—Centro: Navas de Tolosa, 3, teléfono 10025.—Congreso: Fuencarral, 8, teléfono 10048.—Congreso (sucursal): Hermosilla, 51, teléfono 30204.—Chamberí: Eloy Gonzalo, 15, teléfono 30271.—Chamberí (sucursal): Santa Engracia, 130, teléfono 30268.—Hospicio: Augusto Figueroa, 43, teléfono 16139.—Hospital (sucursal): Santa Isabel, 36, teléfono 74424.—Inclusa: Encomienda, 21, teléfono 70254.—Latina: Carrera de San Francisco, 8, teléfono 70050.—Latina (sucursal): General Ricardos, 4, teléfono 70755.—Palacio: Cristino Martos, 5, teléfono 30073.—Palacio (sucursal): Plaza del Puente de Segovia, 3, teléfono 70120.—Universidad: Alberto Aguilera, esquina a Vallehermoso, teléfono 32142.

Tarifa para el servicio de Automóviles.

FRANJAS ENCARNADA Y VERDE

De uno o dos asientos:

Los 800 primeros metros ... ..	0'40
Por cada 250 metros más o fracción ... ..	0'10
Por cada hora que el coche esté parado ... ..	4'00

De tres o más asientos:

Los 800 primeros metros ... ..	0'60
Por cada 333 metros más o fracción ... ..	0'20
Por cada hora que el coche esté parado ... ..	4'00
Despedidos en el tercer límite, se abonará por regreso ... ..	1'25

COCHES DE PLAZA

Por carreras.—Una o dos personas ... ..	1'25
Por cada asiento más ... ..	0'50
Por horas.—Una o dos personas ... ..	3'00
Por cada asiento más ... ..	0'75

CASA ADORACION

ULTIMAS NOVEDADES DE PARIS - SOMBREROS PARA SEÑORAS Y NIÑAS

CALLE DEL PRADO, 4 :: TELEFONO 14226

Compañía Madrileña de Urbanización.

Tranvía de Cuatro Caminos-Ciudad Lineal-Ventas.

Servicio días laborables: Por la mañana, cada quince minutos; por la tarde, cada diez minutos. Domingos y días festivos, cada cinco minutos.

Tranvía de Cuatro Caminos a la Dehesa de la Villa.

Servicio días laborables: Desde Cuatro Caminos, cada diez minutos; desde la Red de San Luis (Gran Vía), coches disco núm. 20, cada nueve minutos.

Tranvía desde Cuatro Caminos a Fuencarral.

Cada treinta minutos.

Tranvía de Cuatro Caminos a Tetuán.

Cada tres minutos. Servicio directo desde el Puente de Vallecas a Tetuán, coches disco núm. 14, cada diez minutos.

Tranvía de Ventas a Canillejas.

Servicio cada hora, saliendo los coches de Ventas, desde las 7,25 hasta las 22,25.

Ferrocarril a Colmenar Viejo.

Salidas de trenes desde Cuatro Caminos, a las 9,32. Idem de Colmenar, a las 8,15.

ASPIRAD SIEMPRE OZONOPINO:  
Y LAVAVOS CON JABON LIQUIDO RUY-RAM  
Y CUMPLIREIS CON LOS PRECEPTOS DE LA HIGIENE Y DESINFECCION  
ISIDORO RUIZ - CARRETAS, 37 - PRAL MADRID

¡¡UN MOMENTO!!



El mayor surtido en plumas estilográficas y lapiceros automáticos.



Palacio de la Estilográfica  
Viuda de NAVARRO  
5, Preciados, 5

TOME LAS SEÑAS DE ESTA CASA, COMPRE EN ELLA UNA VEZ, Y SERA LA PAPELERIA DONDE SE SURTA SIEMPRE



¡¡ NO LO OLVIDE !!

PALACIO DE LA ESTILOGRAFICA  
5, PRECIADOS, 5 - MADRID  
TELEFONO 10197



Esmaltes finos artísticos. Esmaltes traslucidos. Sortijas de indios patentadas. Condecoraciones civiles y militares. Escudos Heráldicos. Cartelas en oro y plata para homenajes.

ATOCHA, 5 - Teléfono 17525 - MADRID

IMPRESA DE LOS HIJOS DE T. MINUESA  
Juanelo, 19. :: MADRID :: Teléfono 73.402

SE HACEN TODA CLASE DE TRABAJOS COMERCIALES, LIBROS Y REVISTAS



**Pedro Lapègue**  
 Horticultor y Floricultor  
**VENTA DE PLANTAS**  
 Y FLORES NATURALES  
 Ventura de la Vega, 3  
 TELÉFONO 12.237  
**MADRID**  
 Construcción y Conservación de JARDINES



C. L. A. S. S. A.

LINEAS AEREAS SUBVENCIONADAS  
SERVICIOS DIARIOS

Madrid-Sevilla, por 100 pesetas.  
Madrid-Barcelona, por 125 pts.

EN TRIMOTORES DE SEIS TONELADAS

DESPACHOS DE BILLETES :

Madrid: { Plaza de la Lealtad, 4.-Teléfono 52922  
 Av. Conde Peñalver, 18.-Teléfono 17552  
 Barcelona: Fontanella.--Sevilla: Reina Mercedes, 1  
 Teléfono 20780                      Teléfono 21760

**CASA "MERP"**  
 ARREGLA STYLOGRAFICAS  
 FCHEGARAY 7 - TELEFONO 10095 - MADRID

Tarifa general de la Compañía del Metropolitano  
Alfonso XIII

PUERTA DEL SOL A TETUAN DE LAS VICTORIAS, 0,30,  
CON ESTACIONES EN ALVARADO Y ESTRECHO

E. del Norte	20	30
Quevedo...	20	30
S. Bernardo	20	30
Noviciado...	20	30
St. Domin.º	20	30
Isabel II. ...	20	30
Sevilla...	5	20
Banco...	25	25
Retiro...	25	25
P. Vergara...	25	25
Goya...	30	30
M. Becerra...	30	30
Ventas...	30	30
P. Vallecas...	35	35
Pacífico...	35	35
M. Pelayo...	35	35
Atocha...	35	35
A. Martín...	35	35
Progreso...	35	35
P. del Sol...	35	35
Gran Vía...	35	35
Tribunal...	35	35
Bilbao...	35	35
Chamberí...	35	35
Iglesia...	35	35
Ríos Rosas...	35	35
C. Caminos...	35	35

ESTACIONES

Cuatro Caminos...	35	35
Ríos Rosas...	35	35
Iglesia...	35	35
Chamberí...	35	35
Bilbao...	35	35
Tribunal...	35	35
Gran Vía...	35	35
Sol...	35	35
Antón Martín...	35	35
Atocha...	35	35
Menéndez Pelayo...	35	35
Pacífico...	35	35
Puente Vallecas...	35	35
Ventas...	35	35
Manuel Becerra...	35	35
Goya...	35	35
Príncipe Vergara...	35	35
Retiro...	35	35
Banco de España...	35	35
Sevilla...	35	35
Isabel II. ...	35	35
Santo Domingo...	35	35
Noviciado...	35	35
San Bernardo...	35	35
Quevedo...	35	35
E. del Norte...	35	35

FABRICA Y ALMACEN DE PIANOS, ORGANOS  
Y ARMONIUMS

RICARDO RODRIGUEZ

VENTAS AL CONTADO Y A PLAZOS

Despacho: VENTURA DE LA VEGA, número 3  
Talleres: PIZARRO, núm. 19 (Palacio de Cheste)  
TELEFONO 123444

CASA JACINTO

(ANTIGUO CASTILLO DE LUNA)-CONCEPCION JERONIMA, 6

Servicio de restaurant. Platos populares todos los días. Especialidad en cazuelitas. Café exprés. Cervezas, mariscos y bocadillos. Vinos finos de Valdepeñas de la Casa de

MIGUEL L. DE LERMA  
6, CONCEPCION JERONIMA, 6

RELOJERIA  
MANUEL ALVAREZ

Compra y venta de relojes de todas clases, antiguos y modernos.

CALE DEL PRADO, 6 - TELEF. 14226

EL MESON DEL SEGOVIANO

CAVA BAJA, núms. 41 y 28 :: TELEFONO 72932

El sitio más popular de la corte, donde pueden admirar los famosos frescos del pintor ARTURO ORTIZ ALGUACIL

Los jueves, POTE GALLEGO

No deje de visitar este famoso MESON

ZACARIAS MADRID

Se encarga de hacer toda clase de Seguros, y en particular de La Equitativa de Madrid, Empresa de Seguros contra Enfermedades y Entierros. También facilita terrenos en el extrarradio desde DIEZ pesetas al mes

PARA INFORMES :

48, MESON DE PAREDES, 48, MADRID

GRAN PELUQUERIA DE PACO

El salón más distinguido de Madrid  
SERVICIO ESMERADISIMO

La clientela más selecta de la ciencia, literatura y toreo

CALLE DEL PRADO, 7

Sastrería

# Terrado

Sastrería

*Proveedor de las Cooperativas del Ministerio  
del Ejército y Real Institución.*

Trajes  
Gabanes  
Trincheras

LEGANITOS

2

Teléfono 13799

Uniformes  
de  
todas clases



PLAZOS Y CONTADO

**Félix Toca**  
 FÁBRICA DE BRONCES ARTÍSTICOS  
 LAMPARAS, CAMAS,  
 MUEBLES Y HERRAJES  
 DESPACHO CENTRAL, NICOLÁS MARINERO, 31-6  
 TELÉFONO 13.491  
 Fábrica Lope de Vega, 34 x 36  
 Teléfono 11287 MADRID

**KARDEX**

FICHERO VISIBLE PERFECTO

**LIPS**

CAJAS DE CAUDALES  
MUEBLES DE ACERO  
PARA OFICINAS  
ARCHIVADORES, MESAS,  
ARMARIOS, ETC.

**Rudy Meyer**

Montera, 28  
MADRID

**CLEMENTE Y GARCIA**

CAMISERIA Y ROPA BLANCA  
Equipos, Canastillas, Batas, Blusas  
Especialidad en ropas para niños

51-MAYOR-51

## Mi orgullo

ES EL ASPIRADOR DE POLVO

# VAMPIRO

Con él puedo limpiar las alfombras, los muebles y tapices sin que quede una partícula de polvo.

ENCERADORAS ELÉCTRICAS

*Hobby - Dandy - Victor - Express*

A. E. G. — Sección Santo

Paseo de Recoletos, 17

Teléfono 19447



## VENTILADORES

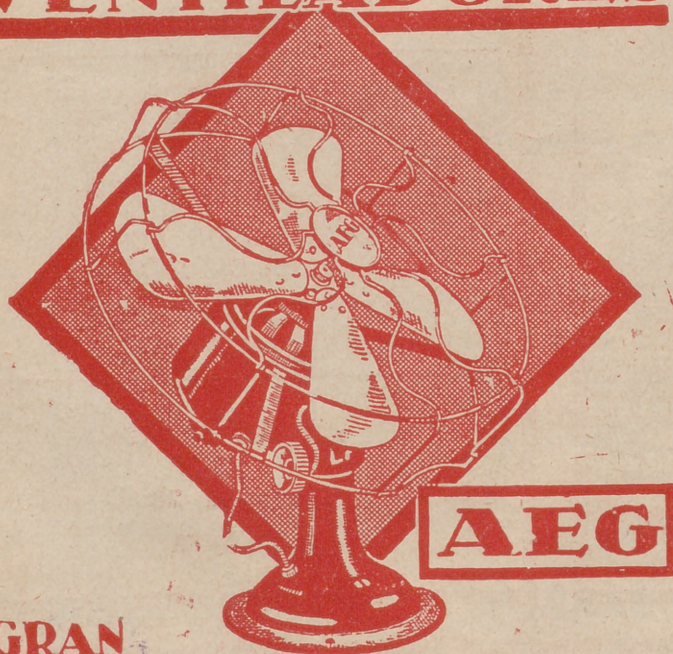

**GRAN  
SURTIDO • MATERIAL SUPERIOR  
PIDASE EXPRESAMENTE ESTA MARCA**

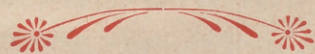

En todos los buenos,  
acreditados estable-  
cimientos del ramo

y

**A. E. G. Ibérica**  
de Electricidad

(S. A.)

