

OCTAVO año de publicación no interrumpida.

# Espectáculos de Madrid

REVISTA DIARIA

GUIA DE LA CAPITAL

=NOVELAS= PASATIEMPOS

CRÓNICAS DE TEATROS

=TOROS=

CINES  
VARIETÉS  
Y  
SPORT.

Reparto Gratis

- DIRECCIÓN -  
2-CONDE DE ROMANONES.2

## MÉCAPHONE

EL FONÓGRAFO PORTÁTIL MÁS POTENTE  
Y DE MÁS CLARO SONIDO

VENTA EXCLUSIVA:

### Unión Musical Española

CARRERA SAN JERONIMO, 30 y PRECIADOS, 5-Madrid



Torres Duran

# LA MARAVILLA DEL SIGLO



¿Ha oído usted la

Nueva Gramola con Cámara Acústica «Reentrante»?

En caso negativo, hágalo en seguida. Acuda sin pérdida de tiempo a un agente nuestro y pida una audición musical con este nuevo instrumento. Al escuchar las primeras notas sentirá usted la sensación de que los artistas se hallan en su presencia. Su ánimo quedará cautivado ante esta nueva maravilla y radiante de placer, deseará Ud. adquirir este prodigioso aparato que reproduce todos los sonidos musicales con una precisión verdadera admirable. Una sola audición le convencerá.

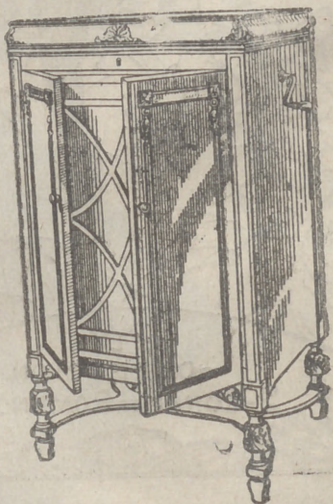

## La Voz de su Amo

COMPañÍA DEL GRAMÓFONO, S. A. E  
Avenida Pí y Mergallí.—MADRID,

Fábrica  
Urgel N.  
BARCELONA

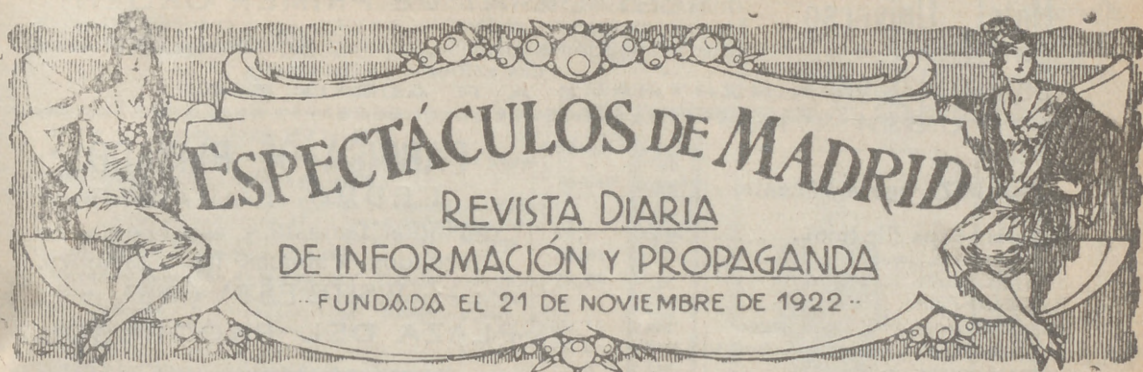

**Distribución de nuestras tiradas**

Todos los días, de doce y media a dos en los Casinos de Madrid, Bellas Artes, Gran Peña en los Hoteles Palace, Paris, Inglés, Reina Victoria, Regina y Príncipe de Asturias. De cuatro a cinco de la tarde, en los siguientes Casés y de esta forma: *Martes, Jueves y Sábados*, Café Oriental, Lisboa, Puerto Rico, Universal y Colonial. *Miércoles, Viernes y Domingos*, Lios d'Or, Maison Dorée, Café Bar La Montaña y Noite.— Diamante se reparte en los Bares Villa-Rosa, Plaza de Santa Ana, 17, «Madrid Sevilla», Echegaray, 21 y en la Peluquería de Moda, Prado, 7. Lo que avisamos a los Sres. anunciantes para que lo comprueben. Para toda clase de anuncios y propagandas dirijanse a la Dirección

**2, Conde de Romanones, 2**



**Horario de trenes.**

Compañía del No te.	Salida de Madrid	Llegada a Madrid
Exp. Bilbao-Hendaya (v. Avila)...	22-2230	7-3
Expreso Gijón (via Segovia) ...	20 15	8
Exp. Coruña-Vigo. (v. Avila)...	19 20	9 40
Rápido Hendaya (via Avila).....	10 05	20 35
Sudexpreso Hendaya (via Avila)...	21 20	9
Rápido Bilbao (via Avila).....	13	22 0
Rápido Gijón Santander (via S)...	9	22,50
Correo Santander (via Avila).....	19,30	8.1
Correo Galicia (via Avila).....	19,45	7 45
Correo Hendaya (via Avila).....	22,45	6
Lijero Segovia.....	8	20 25
Mixto Hendaya Bilbao (via A)...	6	19,40
Tranvía Avila.....	7,45 17,10	21-2045
Tranvía Segovia.....	8-18	11,10-20 25
Tranvía Cercedilla.....	14,10	18
Tranvía Pozuelo.....	16,35	18,45
Tranvía Escorial (domingos).....	10 08	1955 2010
Tranvía Escorial.....	19,20	8,48
<b>Madrid-Cáceres-Portugal.</b>		
Ráp Lisboa.....	23,28	8,25
Corr. Lisboa.....	20,25	9,05
Mix. Salamanca-Cáceres.....	8,50	8 25

Sigue en la 4.ª plana.

**ARMENGOL**

Acreditada y antigua Laneria y Colchoneria.

Grandes existencias en lanas y telas adamascadas y listadas para todas clases de colchones. Duvelts, blumas, miraguanos, borras, zaleas, etcetera etcetera.

**Barquillo, 30.**  
**Tel. 34272**

TELEFONO 10.251



**NO TIENE SUCURSALES**

# Hotel Universo Y Cuatro Naciones

**RESTAURANT DE PRIMER ORDEN**  
 Ascensor eléctrico - Calefacción a vapor - Agua corriente, fría y caliente - Habitaciones con baño. Autobús en las estaciones - Grandes salones para banquetes  
**ZARAGOZA**

## Madrid-Zaragoza-Alicante

	Salida de Madrid	Llegada a Madrid
Exp. Barcelona (de lujo) . . . . .	21 30	9,10
Exp. Alicante - Valencia - Cartagena . . . . .	9	16,40
Exp. Andalucía . . . . .	9,50	20,25
Expreso Sevilla . . . . .	10,5	21,05
Expreso Zaragoza y Barcelona . . . . .	9,45	21,55
Expreso Málaga-Algeciras (alterno) . . . . .	21,35	9,10
Correo-expreso Valencia . . . . .	22,10	8
Exp. Andalucía-Cádiz (alterno) . . . . .	22,40	8,45
Correo-expreso Alicante . . . . .	23	7,30
Correo-expreso Aranjuez-Toledo . . . . .	9 10	20,25
Omnibus Zaragoza . . . . .	19	10,20
Omnibus Zaragoza-Barcelona . . . . .	7,20	19,55
Correo Zaragoza y Barcelona . . . . .	21,40	8
Correo-expreso Cartagena . . . . .	21,45	8,10
Expreso Badajoz, lunes miér. vier. . . . .	8,45	20,45
Id. regreso, martes, jueves, sáb. . . . .	8,45	20,45
Expreso Toledo (por Aranjuez) . . . . .	9 10	20
Correo Andalucía . . . . .	23,25	7
Omnibus Cuenca-Alicante-Valencia-Cartagena y Córdoba . . . . .	7	11,20
Mensajerías Valencia-Alicante y Tarancón . . . . .	11,10	18,45
Omnibus Toledo . . . . .	7,45	14,35
Omnibus Sigüenza . . . . .	13,30	14,15
Omnibus Guadalajara . . . . .	10,10	17,35
— — — — —	17	17,35
— — — — —	20 35	8,45
Tranvía Getafe (Badajoz) . . . . .	6,20	7,45

## DENTISTA JOSE MARIA CRISTOBAL

Extracciones, Obturaciones, Composturas.  
 Trabajos en Oro y Caucho  
 DE 10 A 1, EN  
 Plaza del Progreso, 16, pral  
 DE 3 A 7, EN  
 Plaza Santa Cruz, 4, pral.

## SERVICIO DE CORREOS

Central de Correos (Plaza de Castelar)

### ESTAFETAS URBANAS

Núm 1 Jorge Juan, 20 y 22.—2 General Zabala, 14 (Prosperidad).—3 Santa Engracia, 155.—4 Florida, 7.—5 Carrera de San Francisco, 17.—6 General Orzá, 8.—7 Santa Isabel, (esquina a Brumen).—8 Ronda Conde Duque, 11.—9 Hermosilla, 88.—10 Puercarral, 138.—11 Paseo de Extremadura, 23. 12 Magdalena, 12.—13 Lozano, 14 (Guldaiera).—14 Montalbán, 1 (Central).

### SERVICIO DE TRANVIAS

Sitios de recogida: Estación del Norte — Atocha (puerta y glorieta) — Plaza de Castelar — Puerta del Sol (frente a Gobernación y esquina a Corretas).— Nicolás María Riecro (esquina a San Jerónimo).— Plaza de la Independencia.— Cibeles (esquina a Alcalá).— Red de San Luis.— Príncipe de Coello (esquina a Urquijo).— Plaza Mayor.— Cuatro Caminos y Ventas del Espíritu Santo. Horas:— de 8 a 12 y media mañana y de una a 8 y media tarde.

## FABRICA DE PLISADOS PEDRO FORASTE

Plisados fantasía y especialidades.  
 Bordados.-Vainicas.-Incrustaciones.

:- VISITE ESTA CASA :-

PLAZA DEL PROGRESO, 3

**Holton**  
**MAYOR 42 PRAL MADRID**  
**GRAMOLAS Y DISCOS**  
**GARIJO, MENENDEZ Y RESPALDIZA**  
 INFORMES Y PEDIDOS  
 INSTRUMENTOS DE MUSICA Y PIANOS

## HOTEL HISPANA

Casa de primer orden : Todo confort

Teléfono en todas las habitaciones

Restaurant. Se sirven cubiertos a parte.

Avenida Pi y Margall, 22

GRANVIA :-: Teléf. 16072 :-: MADRID

ESTACIÓN DEL NORTE

**Horas de recogida.** De las 16 a las 21.30  
**Cartas.** - Cinco minutos antes de la salida de los trenes.  
**Impresos.** - Desde las 16 hasta las 18  
**Certificados y Valores.** Correo de Galicia, hasta las 16.40. Correo de Santander, 17. - Correo de Asturias, 18.40. Expres de Irún, 21.00. - Correo de Irún, 21.30. Mixtos de Galicia, Asturias y Santander, 21.00  
**Horas de recogida de las cartas.** Galicia a las 15.40. Asturias y Santander, 16.40. Aragón y Cataluña, 17.05. Taio (Cáceres) y Extremadura, 17.55. Alicante y Murcia, 17.55. Valencia, 19.10. - Andalucía, 19.30. Norte y extranjero, 21.00  
**Cartas certificadas.** De 9 de la mañana a 12 de la noche. Para que cobren en los correos del día, precisa certificar dos horas antes de la salida de los trenes correos. En otro caso, utilízense las Estafetas de alcance de las estaciones del Norte y Mediodía. Para el extranjero de 9 a 5 y de 7 a 12 de la noche  
**Valores declarados.** - De 10 de la mañana a las 17.30, a excepción de Galicia, Asturias y Santander, a las 15.00. Aragón y Cataluña, a las 16.30. - Andalucía y Norte, a las 18. Caja de 11 a 17. - Domingos, de 11 a 13.  
**Impresos certificados.** Per la calle de Montalbán, en el Pasaje, a la izquierda). - Líneas de Galicia, Asturias, Santander, Segovia y Salamanca, de 10 a 13.50. - Líneas de Aragón, Extremadura Taio, Mediterráneo y Cuenca, de 10 a 14.50. - Líneas de Andalucía, Norte, Almorox y Colmenar, de 10 a 15.50. Estas horas son para el público que imponga de 1 a 3 certificados. Siendo mas de 3, precisa relación por duplicado y sólo de 10 a 13.00, para el extranjero de 9 a 12.  
**Lista de Correos.** De 9 mañana a 6 tarde.

ESTACIÓN DEL MEDIODÍA

**Horas de servicio:** De las 16,30 a las 21,30  
**Cartas.** - Hasta diez minutos antes de la salida de trenes  
**Periodicos e impresos.** - Cuenca hasta las 16,40. Aragón, hasta las 17,30. Demás líneas, hasta las 18.  
**Certificados y valores.** - Cuenca, hasta las 16,40. Aragón (expres), 17,30. - Aragón (correo), 17,45. - Extremadura, 18,10. - Andalucía (expres), 19,30. Alicante y Cartagena, 19,45. - Andalucía (correo), 20,10. - Valencia (expres), 20,45.

**CASA MERP**  
 ARREGLA STYLOGRAFICAS  
 ECHEGARAY 7 - TELEFONO 10095 - MADRID

GOBIERNO ESPAÑOL -. MINISTERIOS

Presidencia del Consejo de Ministros, Paseo de la Castellana, 3, teléfono 30165. - Ministerio de Estado. Plaza de las Provincias, 1, teléfono 52849. - Economía Nacional. Paseo de Atocha, 1 y 3, teléf. 73569. - Ministerio de Ejército, Alcalá, 53, teléf. 16552. - Ministerio de Fomento, Paseo de Atocha, 55, teléf. 73040. - Ministerio de Gobernación. Puerta del Sol, 7, teléf. 53037. - Ministerio de Hacienda, Alcalá, 11, teléf. 11370. - Instrucción Pública y Bellas Artes, Alcalá, 34, teléf. 11667. - Ministerio de Justicia y Culto, San Bernardo, 47, teléf 14945. - Ministerio de Marina, Paseo del Prado, 3, teléf. 70412. - Trabajo y Previsión, Marqués de Ensenada, 8 teléf. 33391.

SASTRERIA GALINDO  
 CORTE REGIO

TRAJE ULTIMA MODA



GABARDINAS \* TRINCHERAS

(Se admiten géneros para su confección)  
 Concepción Jerónima, 8 - Teléfono 72746

**Viva Madrid!** CERVEZAS LICORES

— EL RESTAURANT DE MODA —  
 Café exprés superior. - Cazuelitas variadas diariamente  
 El mejor vino de VALDEPEÑAS lo encontrará aquí.  
 7, Manuel Fernández y González, 7  
 (ANTES VISITACION)

Fotografía Laurgraf

Montera, 42, planta baja  
 Sucursal en Preciados, 16, planta baja  
 Magníficas postales desde tres ptas., kilométricos, pasaportes y carnes entregados en el acto.  
 SE HACEN AMPLIACIONES

LA CORUNA

MARTIN NAVAZO

Vinos - Restaurant - Cervezas - Licores de todas las marcas - Mariscos del día - Aperitivos y bocadillos - La — pena más clásica. —  
 4, ALCALÁ. 4

CASA JACINTO

(Antiguo Castillo de Luna). Concepción Jerónima, 6  
 Servicio de restaurant. Platos populares todos los días. Especialidad en cazuelitas. Café exprés. Cervezas, mariscos y bocadillos. Vinos finos de Valdepeñas de la casa de

Miguel L. de Lerma  
 6, Concepción Jerónima. 6

EL MEJOR REGALO  
SERA SIN DUDA, UN OBJETO DE LA  
ANTIGUA CERAMICA

# NIVEIRO

DE TALAVERA  
UNICA SUCURSAL EN MADRID  
CALLE DE RECOLETOS 2, DUP  
NO COMPRAR SIN VISITAR ESTA CASA!

## Reina Victoria

A las 6 y 10,30 «EL AS»  
creación de Conchita Pique

## LARA

A las 6,30 La jaula de la leona  
10,30 Los Duendes de Sevilla

## PAVON

6,30 y 10,30 La niña de Albaicin

## Infanta Isabel

A las 6,30  
La Condesa está triste

10,30  
El millario y la bailarina

¡gran éxito!

## FONTALBA

6 30 y 10,50 Paca la tele-  
fonista o El poder está en  
la vista

## INFANTA BEATRIZ

6.30  
1 30 El verdugo de Sevilla

## COMEDIA

A las 10,30

## CONTENTE, CLEMENTE

¡Grandioso éxito!

## ROMEA

A las 6,50 Por si las moscas  
10,45

¡Colibril!

# ALBERTO

Pulseras de pedi-  
da especialidad



Ultimas  
creaciones

7, Carretas, 7

CHAMPAGNE  
"BENZET"



## Aviso

Correspondiendo al...  
dispensan, cada día más  
público en general, esta  
la mayor brevedad, en

## ESPECTACULO

importantísimas e inme-  
rosamente la atención  
necesarias de Madrid y  
todo el mundo y...

DOS

Ya lo saben,

## INTERESA

## PENSION

MANUEL FERNANDEZ y GONZALEZ

PENSION DE...  
TEO

SEC=DEMI=SEG.  
DOUX=EXTRA=SEC.



para hoy 3 de Mayo de 1930 3143

# importante

al la benévola acogida que nos  
ma nos anunciantes y lectores y  
esta parando para introducir en  
en revista

## REDE MADRID

me reformas que llamará pode-  
ón maño. Más pá g nas. Guías  
id y de provincias noticias de

## D S O R E S

n, de mayor brevedad

## ES REFORMAS

**OURZAY**  
**MADRID**

DE 100 PESETAS  
TELEFONO 219

# "EXPOSICION" de muebles nuevos M. Maldonado

Variedad y economía :—: Fabricación propia  
Leganitos, 4, toda la casa.--Teléfono 15924

TEATRO ESPAÑOL  
10,30 A quií revent les íes  
jeunes filles

### ZARZUELA

No hay función

### GRAN

### METROPOLITANO

(El teatro magnífico . Teléf. 36326)  
(Compañía de zarzuela  
y revistas de E Velasco)

A las 6,30

A las 10,30

### LAS BELLEZAS DEL MU DO

### CALDERON

6,30 Fiereza  
10,30 La Rosa de Azafran

### AVENIDA

6,15 y 10,15 Gran progra  
ma de películas. Festivos,  
desde las 4.

### FUENCARRAL

6,30  
10,30 El ruñ-eñor de la Huerta

### COMICO

6,30 La Divina Ficción  
10,30 El jockey

### Eslava

6,30 El Ceñidor de Diana  
10,30 Las pantorillas

### MAR IN

6,30 La cama y El GATTO  
A las 10,30 Viva la cotorra  
El país de los tontos

### JAI-ALAI

(Calle de Alfonso XI)

Partidos para hoy  
a las 4 de la tarde

Grandes partidos a pala  
y remonte

**Sombreros de Señora**

MONTERA. 31  
TELÉFONO 16919

SIEMPRE  
NOVEDADES

**Agustín Abad**

LINEAS DE TRANVIAS

- Sol-Especial P. de Toros, Cda. de Milos, 0,30
- Plaza Mayor-Leganes, 0,50
- 85 Cibeles-Puerta de Toledo, 0,15
- 87 Pozas-Sol, 0,15-Sol-Delicias, 0,15
- 28 Real de San Luis-Prospejida, 0,40
- 89 Puente Vallcás-Antón Martín, 0,40
- 30 Hipódromo-Chamartín la Rosa, 0,15
- 31 Sol-Diego de León (por S.), 0,15
- 33 Santo Domingo-Estación Norte, 0,15
- 34 Plaza Mayor-Puerta del Angel, 0,10
- 35 Plaza Mayor-Glorieta de Bilbao, 0,10
- 36 C. Caminos-Glorieta de Bilbao, 0,10
- 37 Cibeles-Puente de la Princesa, 0,15
- 38 Cibeles-Goya (final), 0,15
- 39 Pozas-Plaza S.ª Cruz (p. V. R.), 0,15
- 40 Prosperidad-P. A. Martínez, 0,15
- 41 S. Domingo-Pozas, 0,15-Pozas-E. Agric., 0,10-E. Agric., 0,20
- Puerta de Hierro, 0,20
- 42 Cibeles-Hipódromo, 0,15
- 44 Cibeles-Plaza Manuel Becerra, 0,15
- 45 Plaza Mayor-Fuenteclilla, 0,05
- 47 Plaza Mayor-Mataderos, 0,20
- 47 Quivado-Cibeles-P. Atochilla, 0,15
- 47 Glorieta Bilbao-Colón-Goya, 0,15
- 50 Glorieta Ruiz Jiménez-G.ª Gzde, 0,15
- 1 Sol-Salaquilas, 0,15
- 3 Sol-Arcuallanos, 0,15
- 3 Sol-Arcuallanos, 0,15
- 3 Sol-Arcuallanos, 0,15
- 4 Servicio especial Plaza de Toros, 0,15
- 5 Cda. de Hnos. 0,30 Toros, 0,30
- 5 Sol-Pardillas, 0,15
- 6 Goya-Sol, 0,16-Sol-Arcuallanos, 0,15
- 7 Sol-Hipódromo, 0,15
- 8 Bombilla-Sol, 0,30-Sol-Ápomo, 0,15
- 9 Sol-Estación del Norte, 0,20
- 10 Argués-Bilbao-Retiro, 0,15
- 11 Sol-Arcuallanos (Casal), 0,15
- 12 Antón Martín-Sol, 0,10-Sol-Odo, 0,10
- 14 P. Vills-Sol, 0,25-Sol-Odo, 0,10
- 15 P. Vallcás-Sol, 0,25-Sol-Cham-bací-Olavide, 0,15
- 16 Sol-Páco, 0,25-Sol-A. Martín, 0,10
- 17 C. Caminos-Sol, 0,10-Sol-Pés, 0,05
- 18 Obispo-Sol, 0,10-Sol-S. Eco, 0,10
- 19 C. Caminos-P. Alonso Martínez, 0,10
- 20 C. Caminos-Red de San Luis, 0,15
- 21 Sol-Pozas (por Legatitos), 0,15
- 22 Pozas-Sol, 0,15-Sol-Embajad., 0,10
- 23 Sol-Fuenteclilla, 0,10
- 24 P. Myr.-Orb. Bajo, 0,30-C. Alto, 0,10

ALGUNOS SERVICIOS DEL AYUNTAMIENTO

Alcaldía-Presidencia, Plaza de la Villa, teléfono 10106 =Comisiones de Concejales, Plaza de la Villa 5, teléf. 10808.=Tercera Casa consistorial, Plaza de la Constitución, 3, teléf. 10021.

AGUAS POTABLES Y ALCANTARILLADO

Dirección, Plaza de la Villa, 4, teléf. 10922.—Inspección, Casa Cisneros, Plaza de la Villa, 4, teléf. 11227.—Inspección de Alcantarillas, Plaza de la Constitución, 3, teléf. 10012.=Almacenes de la Villa Santa Engracia, 104, teléf. 30034 =Alumbrado, dirección plaza de la Villa, 5, teléf. 10624.=Arquitectos, dirección. Plaza de la Villa, 4, teléf. 11406.=Carruajes. dirección, Plaza de la Constitución. teléfono 11070 =Colegio de Ntra. Sra. de la Paloma, Dehesa de la Villa, teléf. 30410.=Depositaria Municipal, Plaza de la Villa, 5, teléf. 12853.=Ensanche, jefe Negociado, Ayala, 14, teléf. 52859.=Inspección facultativa, Costanilla de los Angeles, 13, teléf. 13659.—Guardia Municipal, jefatura, Plaza de la Constitución, 3, teléf. 10021.=Guardia de Caballeria, Constanilla Desamparados, 15, teléf. 10651.=Imprenta Municipal, Sacramento, 2, teléf. 13337.=Incendios, dirección, Imperial 10, teléf. 12800.=Laboratorio central, Bailén, 43, teléf. 70320.=Puesto de desinfección Plaza de San Francisco, 3, teléf. 73729.=Limpiezas, dirección, Imperial, 10, teléf. 14630.—Mataderos dirección, Paseo de la Chopera, teléf. 70116.=Mercado de la Cebada, Plaza de la Cebada, teléf. 70405.=Mercado de los Mostenses, Plaza de los Mostenses. teléf. 15279.=Parques y jardines, dirección, Parque de Madrid, teléf. 54382.=Puericultura, casa central, Peñón, 23, teléf. 71.341.

Evitará Ud. los destrozos ocasionados en las partes por los clavos y escarpas usando los tacos



Central: FERNANFLOD, 4.—Madrid. Depósito: AL CALA, 99.—Madrid.



PARA HOMBRES

Ayer venturo, hoy enjuto, es que uso

LA FAJA DE JUSTO - JUSTO JUAN -

CARMEN, 10 - MADRID

Depósito de Linoleum

ARTICULOS DE LIMPIEZA :: TUBOS DE GOMA BOLSAS DE MESA Y PARA ENGRANOS

Francisco Serrano

Droguería y Perfumería :: Depósito de suelas y facones de goma.

CONDE DE ROMANONES, II. - MADRID

Clemente y Garcia

Liquidación forzosa por derribo de la finca

PRECIOS INCREIBLES

34, MAYOR, 34

Se hacen Plisados, Vainicas e incrustaciones mecanicas

LA CASA MAS ANTIGUA DE MADRID SE HACEN TODA CLASE DE PLISADOS Y EN TODOS LOS ANGHOS. - ÚNICA CASA QUE TIENE SIEMPRE LAS ÚLTIMAS CREACIONES DE PARÍS.

ARTURO HUERTA

Fernando VI, 12, pral. Teléfono 33681

CONFITERIA, PASTELERIA, FIAMBRES

N I Z A

Especialidades y creaciones para el te y postres.

Se sirven LUNCHS

Argensola, 20, Orellana, 16

Glorieta de Bilbao, 7 y Sagasta, 2

Teléfono 33253



**RECALIDADORES DE ARBITRIOS**

Congreso, D. Enrique Conde Salazar. Gobernador, 33. teléf. 17954. Palacio D. Ramón Marín. Fomento, 22. teléf. 17950. Sanidad. Negociado, Plaza de la Vila, 5. teléf. 50182.

**CASAS DE SOCORRO**

Buenavista, Castelló, 65. teléf. 52430. Centro. Navas de Tolosa 3. tel. 10025. — Congreso. Fucar. 8. teléfono 10048. — Congreso. (sucursal) Hermosilla, 51. teléf. 50204. — Chamberí. Eloy Gonzalo, 15. teléf. 50271. — Chamberí. (sucursal) Santa Engracia, 130. teléf. 30268. — Hospicio. Augusto Figueroa, 43. teléf. 16159. — Hospital. Santa Isabel, 36. teléf. 74424. — Inclusa, 21. teléf. 70254. — Latina, Carrera de San Francisco, 8. teléf. 70050. — Latina. (sucursal) General Ricardos, 4. teléf. 70755. — Palacio. Cristino Martos, 5. teléf. 30073. — Palacio. (sucursal) Plaza Puente de Segovia, 3. tel. 70120. — Universidad, Alberto Aguilera, esquina a Vallehermoso, teléf. 32142.

**Tarifa para el servicio de Automóviles**

FRANCS ENCARNADA Y VERDE

De uno o dos asientos

Los 800 primeros metros..... 0,40  
 Por cada 250 metros más o fracción..... 0,10  
 Por cada hora que el coche esté parado... 4,00

De tres o más asientos

Los 800 primeros metros..... 0,60  
 Por cada 333 metros más o fracción..... 0,20  
 Por cada hora que el coche esté parado... 4,00  
 Despedidos en el tercer límite, se abonará por regreso..... 1,25

**COCHES DE PLAZA**

Por carreras. Una o dos personas..... 1,25  
 Por cada asiento más..... 0,50  
 Por horas: Una o dos personas..... 5,00  
 Por cada asiento más..... 0,75

**C. L. A. S. S. A.**

LINEAS AEREAS SUBVENCIONADAS  
 SERVICIOS DIARIOS

Madrid-Sevilla, por 100 pts.

Madrid-Barcelona, por 125 pts.

En trimotores de seis toneladas

DESPACHOS

Madrid: P. a. Lealtad, 4. Madrid: A. Conde Peñalver 18  
 DE BILLETES: Teléfono 32-922 Teléf. 17552

Barcelona: Fontanella, Teléf. 20780

Sevilla: Reina Mercedes, 1 Teléf. 21760

**Casa Adoración**

ULTIMAS NOVEDADES  
 DE PARIS

4, CALLE DEL PRADO, 4

TELEFONO 14226

Sombreros para señoras y niñas

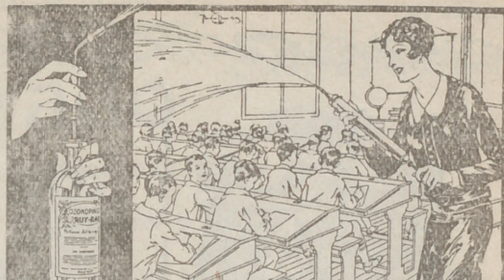

**ASPIRAD SIEMPRE OZONOPINO**  
 Y LAVAVOS CON JABON LIQUIDO RUY-RAM  
 Y CUMPLIREIS CON LOS PRECEPTOS DE LA HIGIENE Y DESINFECCION  
**ISIDORO RUIZ - CARRETAS 37 - PRAL MADRID**

**¡¡UN MOMENTO!!**



El mayor surtido en plumas estilográficas y lapiceros automáticos.

Palacio de la estilografía

Viuda de Navarro

5, PRECIADOS, 5

Tome las señas de esta Casa, compren en ella una vez, y será la Papelería donde se surta siempre.



**¡¡NO LO OLVIDE!!**  
**PALACIO DE LA ESTILOGRAFICA**

5, PRECIADOS, 5

Teléfono 10.197  
 MADRID



Esmaltes finos artísticos. Esmaltes traslucidos. Sortijas de indios patentadas. Condecoraciones civiles y militares. Escudos Heráldicos. Cartelas en oro y plata para homenajes.

**ATOCHA, 5 MADRID**

Teléfono 17525





Sastriera

# Terrado



Sastrería

Proveedor de las Cooperativas del Ministerio

- - - del Ejército y Real Institución - - -

  
 Trajes  
 Gabanes  
 Trincheras  

LEGANITOS  
  
 Teléf. 13799

  
 Uniformes  
 de  
 todas clases  



PLAZOS Y CONTADO

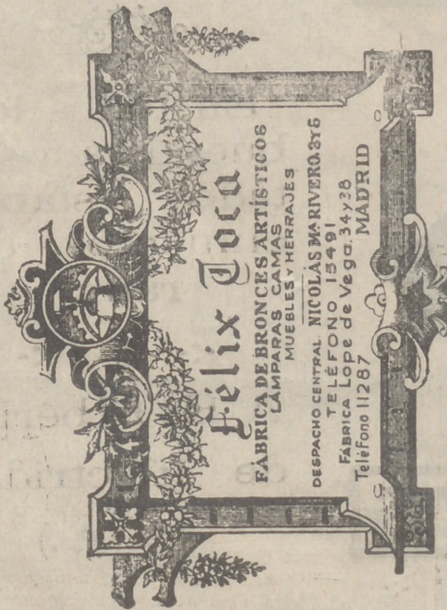

**Félix Toca**  
 FABRICA DE BRONCES ARTÍSTICOS  
 LAMPARAS, CAMARAS  
 MUEBLES Y HERRAJES  
 DESPACHO CENTRAL NICOLAS BA RIVERO, 376  
 TELÉFONO 15491  
 FABRICA Lope de Vega, 34 y 36  
 Teléfono 11287  
 MADRID

## KARDEX

FICHERO VISIBLE PERFECTO

## LIPS

CAJAS DE CAUDALES

MUEBLES DE ACERO  
PARA OFICINAS

ARCHIVADORES, MESAS,  
ARMARIOS, ETC.

**Dudy Meyer**

Montera, 28  
MADRID



## Mi orgullo

es el aspirador de polvo

# VAMPIRO

Con él puedo limpiar las alfombras, los muebles y tapices sin que quede una partícula de polvo.

*Enceradoras eléctricas*

- Hobby - Dandy - Victor - Express -

**A. E. G. - Sección Santo**

Paseo de Recoletos, 17

Teléfono 19447

## VENTILADORES



En todos los buenos acreditados establecimientos del ramo

:- y :-

A E G Ibérica  
de Electricidad  
(S. A.)



**AEG**

**GRAN SURTIDO MATERIAL SUPERIOR  
PIDASE EXPRESAMENTE ESTA MARCA**