

OCTAVO año de publicación no interrumpida.

# Espectáculos de Madrid

REVISTA DIARIA

GUIA DE LA CAPITAL  
=NOVELAS= PASATIEMPOS  
CRÓNICAS DE TEATROS  
=TOROS=



CINES  
VARIETÉS  
Y  
SPORT.

ESPECIALES  
CONDICIONES  
ESPECIALES

*Reparto Gratis*

- DIRECCIÓN -  
2- CONDE DE ROMANONES, 2



**MECAPHONE**  
EL FONÓGRAFO PORTÁTIL MÁS POTENTE  
— Y DE MÁS CLARO SONIDO —  
VENTA EXCLUSIVA:  
**Unión Musical Española**  
CARRERA SAN JERONIMO, 30 y PRECIADOS, 5-Madrid

*Pere Duran*

# LA MARAVILLA DEL SIGLO



¿Ha oído usted la

## Nueva Gramola con Cámara Acústica «Reentrante»?

En caso negativo, hágalo en seguida. Acuda sin pérdida de tiempo a un agente nuestro y pida una audición musical con este nuevo instrumento. Al escuchar las primeras notas sentirá usted la sensación de que los artistas se hallan en su presencia. Su ánimo quedará cautivado ante esta nueva maravilla y radiante de placer, deseará Ud. adquirir este prodigioso aparato que reproduce todos los sonidos musicales con una precisión verdadera admirable. Una sola audición le convencerá.

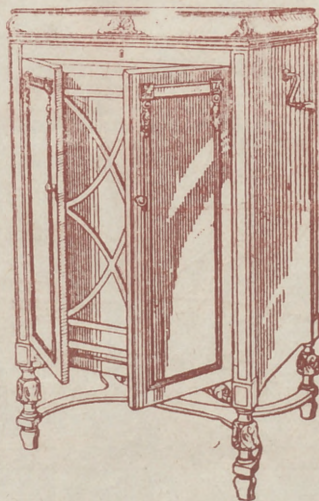

# La Voz de su Amo

COMPAÑÍA DEL GRAMÓFONO, S. A. E  
Avenida Pí y Margall, 1.—MADRID

Fábrica:  
Urgel N.º 234  
BARCELONA



**Distribución de nuestras tiradas**

Todos los días, de doce y media a dos en los Casinos de Madrid, Bellas Artes, Gran Peña; en los Hoteles Palace, París, Inglés, Reina Victoria, Regina y Príncipe de Asturias. De cuatro a cinco de la tarde, en los siguientes Cafés y de esta forma: *Martes, Jueves y Sábados*, Cafés Oriental, Lisboa, Puerto Rico, Universal y Colonial. *Miércoles, Viernes y Domingos*, Lion d'Or, Maison Dorée, Café-Bar La Montaña y Norte.— Diariamente se reparte en los Bares Villa-Rosa, Plaza de Santa Ana, 17, «Madrid Sevilla», Echegaray, 21 y en la Peluquería de Moda, Prado, 7. Lo que avisamos a los Sres. anunciantes para que lo comprueben. Para toda clase de anuncios y propagandas diríjense a la Dirección

2, Conde de Romanones, 2

**Horario de trenes.**

Compañía del Norte.	Salida de Madrid	Llegada a Madrid
Exp. Bilbao-Hendaya (v. Avila)...	22-2230	7-9
Expreso Gijón (vía Segovia)....	20,15	8
Exp. Coruña-Vigo, (v. Avila)...	19,20	9,40
Rápido Hendaya (vía Avila).....	10,05	20,35
Sudexpreso Hendaya (vía Avila).	21,20	9,15
Rápido Bilbao (vía Avila).....	13	22,10
Rápido Gijón Santander (vía S).	9	22,50
Correo Santander (vía Avila).....	19,30	8,15
Correo Galicia (vía Avila).....	19,45	7,45
Correo Hendaya (vía Avila).....	22,45	6
Lijero Segovia.....	8	20,25
Mixto Hendaya Bilbao (vía A).	6	19,40
Tranvía Avila.....	7,45 17,10	21-2045
Tranvía Segovia.....	8-18	11,10-20,25
Tranvía Cercedilla.....	14,10	18
Tranvía Pozuelo.....	16,35	18,45
Tranvía Escorial (domingos).....	10 08	1955 2018
Tranvía Escorial.....	19,20	8,48
<b>Madrid-Cáceres-Portugal.</b>		
Ráp. Lisboa.....	23,28	8,25
Corr. Lisboa.....	20,25	9,05
Mix. Salamanca-Cáceres.....	8,50	8,25

Sigue en la 4.ª plana.

**ARMENGOL**

Acreditada y antigua lanería y Colchonería.

Grandes existencias en lanas y telas adamascadas y listadas. Para todas clases de colchones. Duvets, plumas, miraguanos, borras, zaleas, etcétera etcetera.

**Barquillo, 30.**

**Tel. 34272**

TELEFONO 10.251



**NO TIENE SUCURSALES**

**HOTEL UNIVERSO  
Y  
CUATRO NACIONES**

**RESTAURANT DE PRIMER ORDEN**  
Ascensor eléctrico - Calefacción a vapor - Agua corriente, fría y caliente - Habitaciones con baño. Autobús en las estaciones - Grandes salones para banquetes  
**ZARAGOZA**

**Madrid-Zaragoza-Alicante**

	Salida de Madrid	Llegada a Madrid
Exp. Barcelona (de lujo).....	21,30	9,10
Exp. Alicante-Valencia-Cartagena.	9	10,40
Exp. Andalucía.....	9,50	20,25
Expreso Sevilla.....	10,55	21,05
Expreso Zaragoza y Barcelona....	9,45	21,55
Expreso Málaga-Algeciras (alterno)	21,35	9,10
Correo-expreso Valencia.....	22,10	8
Exp. Andalucía-Cádiz (alterno)....	22,40	8,45
Correo-expreso Alicante.....	23	7,30
Correo-Expreso Aranjuez-Toledo.	9,10	20,25
Omnibus Zaragoza.....	19	10,35
Omnibus Zaragoza-Barcelona.....	7,20	19,55
Correo Zaragoza y Barcelona.....	21,40	8
Correo-expreso Cartagena.....	21,45	8,30
Expreso Badajoz, lunes miér. vier.	8,45	20,45
Id. regreso, martes, jueves, sáb....	8,45	20,45
Expreso Toledo (por Aranjuez)...	9,10	20
Correo Andalucía.....	23,25	7
Omnibus Cuenca-Alicante-Valencia-Cartagena y Córdoba.....	7	11,20
Mensajerías Valencia-Alicante y Tarancón.....	11,10	18,45
Omnibus Toledo.....	7,45	14,35
Omnibus Sigüenza.....	13,30	14,15
Omnibus Guadalajara.....	10,10	17,35
— — — — —	17	17,35
— — — — —	20,35	8,45
Tranvía Getafe (Badajoz).....	6,20	7,45

**FABRICA DE PLISADOS**

PEDRO FORASTE

Plisados fantasía y especialidades.  
Bordados.-Vainicas.-Incrustaciones.

—: VISITE ESTA CASA —:

PLAZA DEL PROGRESO, 3

LINEAS DE TRANVIAS	
Sol-Especial P. de Torres. Cda. de Mlca. 0,30 - Cda. de Torres.....	0,50
Plaza Mayor-Leganes.....	0,50
Cibeles-Fuente de Toledo.....	0,15
Pozas-Sol, 0,15 - Sol-Delicias.....	0,15
Red de San Luis-Prosperidad.....	0,20
Puente Vallecas-Antón Martín.....	0,20
Hipódromo-Chamartín la Rosa.....	0,15
Sol-Diego de León (por S.).....	0,15
Santo Domingo-Estación Norte.....	0,15
Santo Domingo-Pozas.....	0,15
Plaza Mayor-Fuente de Bilbao.....	0,10
C. Caminos-Glorieta de Bilbao.....	0,15
Cibeles-Puente de la Princesa.....	0,15
Cibeles-Goya (final).....	0,15
Pozas-Plaza S. Cruz (p. V. R.).....	0,15
Prosperidad-P. A. Martínez.....	0,15
S. Domingo-Pozas, 0,15 - Pozas-E. Agríc. 0,10 - E. Agríc. Puerta de Hierro.....	0,20
Cibeles-Hipódromo.....	0,15
Cibeles-Plaza Manuel Becerra.....	0,15
Plaza Mayor-Fuenteclilla.....	0,05
Plaza Mayor-Mataderos.....	0,20
Quevedo-Cibeles-P. Atoccha.....	0,15
Glorieta Bilbao-Colón-Goya.....	0,15
Glorieta Ruiz Jiménez-G. Gzde.....	0,15
Sol-Salamanca.....	0,15
Sol-Arguelles.....	0,15
Salamanca-Sol, 0,15 - Sol-Óvido.....	0,10
Sol-Venias, 0,20 - Sol-Pardillas.....	0,15
Servicio especial Plaza de Torres, Cda. de Mlca. 0,30 - Torres.....	0,30
Sol-Pardillas.....	0,15
Goya-Sol, 0,15 - Sol-Arguelles.....	0,15
Sol-Hipódromo.....	0,15
Bombilla-Sol, 0,30 - Sol-Rpme.....	0,15
Sol-Bombilla, 0,30 - Sol-Norte.....	0,20
Sol-Estación del Norte.....	0,20
Arguelles-Bilbao-Retiro.....	0,15
Sol-Arguelles (Rosales).....	0,15
Antón Martín-Sol, 0,10 - Sol-Ódo.....	0,10
P. Vile-Sol, 0,15 - Sol-Ódo-C. S.....	0,10
P. Vallecas-Sol, 0,15 - Sol-Chamartín-Olivado.....	0,10
Sol-Fico, 0,25 - Sol-A. Martín.....	0,10
C. Caminos-Sol, 0,10 - Sol-Pgs. 0,05	0,10
Obispo-Sol, 0,10 - Sol-S. Fco. 0,10	0,10
C. Caminos-P. Alonso Martínez.....	0,10
C. Caminos-Red de San Luis.....	0,15
Sol-Pozas (por Leganitos).....	0,15
Pozas-Sol, 0,15 - Sol-Embajada.....	0,15
Sol-Fuenteclilla.....	0,10
P. Myr.-Crb. Bajo, 0,30 - C. Alto.....	0,10

INODORES Y PEDIDOS

**GARIJO, MENENDEZ Y RESPALDIZA**

INDUSTRIALMENTE DE MÚJICA Y PIANOS

**GRAMOLAS Y DISCOS**

Indicados para: **Gramolas** y **Discos**

LA REPARACION DE INSTRUMENTOS

**MAYOR 42 PRAL MADRID**

**HOTEL HISPANA**

Casa de primer orden. Todo confort

Teléfono en todas las habitaciones

Restaurant. Se sirven cubiertos a parte.

Avenida Pi y Margall, 22

GRANVIA :: Teléf. 16072 :: MADRID

DESAPACHO CENTRAL. NICOLÁS MADRERA 8715

TEL. FON. 15 5110

FABRICA DE BRONCES ARTISTICOS

LAMPARAS, CAMAS, MUEBLES Y HERAJUES

**Felix Boca**

MADRID

**SERVICIO DE CORREOS**

**Central de Correos (Plaza de Castelar)**

**ESTAFETAS URBANAS**

Núm 1 Jorge Juan, 20 y 22.—2 General Zabala, 14 (Prosperidad).—3 Santa Engracia, 166.—4 Florida, 7.—5 Carrera de San Francisco, 17.—6 General Orda, 8.—7 Santa Isabel, (esquina a Brumen).—8 Ronda Conde Duque, 11.—9 Hermosilla, 89.—10 Fuecarral, 138.—11 Paseo de Extremadura, 25.—12 Magdalena, 12.—13 Lozano, 14 (Guindalera).—14 Montalbán, 1 (Central).

**SERVICIO DE TRANVIAS**

Sitios de recogida: Estación del Norte.—Atocha (puerta y glorietta).—Plaza de Castelar.—Puerta del Sol (frente a Gobernación y esquina a Carretas).—Nicolas María Rivero (esquina a San Jerónimo).—Plaza de la Independencia.—Clandio Coello (esquina a Alcala).—Red de San Luis.—Princesa (cruce con Marqués de Uquillo).—Plaza Mayor.—Cuatro Caminos y Ventas del Espíritu Santo. Horas:—de 8 a 12 y media mañana y de 2 a 8 y media tarde.

**ESTACIÓN DEL NORTE**

Horas de recogida. De las 16 a las 21,30.  
Cartas.—Cinco minutos antes de la salida de los trenes.  
Impresos.—Desde las 16 hasta las 18.  
Certificados y Valores.—Correo de Galicia, hasta las 16,40.—Correo de Santander, 17.—Correo de Asturias, 18,40.  
Expres de Irán, 21,00.—Correo de Irán, 21,50.—Mixtos de Galicia, Asturias y Santander, 21,00.

Horas de recogida de las cartas.—Galicia, a las 15,40. Asturias y Santander, 16,40.—Aragón y Cataluña, 17,05.—Tajo (Cáceres) y Extremadura, 17,55.—Alicante y Murcia, 17,55.—Valencia, 19,10.—Andalucía, 19,30.—Norte y Extranjero, 21,00.

Cartas certificadas.—De 9 de la mañana a 12 de la noche. Para que salgan en los correos del día, precisa certificar dos horas antes de la salida de los trenes correos. En otro caso, utilícense las Estafetas de alcance de las estaciones del Norte y Mediodía. Para el extranjero de 9 a 5 y de 7 a 12 de la noche.

Valores declarados.—De 10 de la mañana a las 17,50, a excepción de Galicia, Asturias y Santander, a las 15,00. Aragón y Cataluña, a las 16,30.—Andalucía y Norte, a las 18.—Caja: de 11 a 17.—Domingos, de 11 a 15.

Impresos certificados. (Por la calle de Montalbán, en el Pasaje, a la izquierda).—Líneas de Galicia, Asturias, Santander, Segovia y Salamanca, de 10 a 13,50.—Líneas de Aragón, Extremadura, Tajo, Mediterráneo y Cuenca, de 10 a 14,50.—Líneas de Andalucía, Norte, Imorex y Colmenar, de 10 a 15,50. Estas horas son para el público que imponga de 1 a 3 certificados. Siendo más de 3, precisa relación por duplicado y sólo de 10 a 13,00, para el extranjero de 9 a 12.

**ESTACIÓN DEL MEDIODÍA**

Horas de servicio: De las 16,30 a las 21,30.  
Cartas.—Hasta diez minutos antes de la salida de trenes.  
Periódicos e impresos.—Cuenca, hasta las 16,40.—Aragón, hasta las 17,30. Demás líneas, hasta las 18.  
Certificados y valores.—Cuenca, hasta las 16,40.—Aragón (expres), 17,50.—Aragón (correo), 17,45.—Extremadura, 18,10.—Andalucía (expres), 19,30.—Alicante y Cartagena, 19,45.—Andalucía (correo), 20,10.—Valencia (expres), 20,45.

**La Regional**

Vinos finos de mesa. : - : Servicio a domicilio

Gran vino "El Padre Eterno"

v blanco "LA PALMA"  
1, Los Madrazo, 1

Teléfono 18563

**GOBIERNO ESPAÑOL - MINISTERIOS**

Presidencia del Consejo de Ministros, Paseo de la Castellana, 3, teléfono 50165.—Ministerio de Estado. Plaza de las Provincias, 1, teléfono 52849.—Economía Nacional. Paseo de Atocha, 1 y 3, teléf. 73569.—Ministerio de Ejército, Alcalá, 55, teléf. 16552.—Ministerio de Fomento, Paseo de Atocha, 55, teléf. 73040.—Ministerio de Gobernación, Puerta del Sol, 7, teléf. 55037.—Ministerio de Hacienda, Alcalá, 11, teléf. 11570.—Instrucción Pública y Bellas Artes, Alcalá, 54, teléf. 11667.—Ministerio de Justicia y Culto, San Bernardo, 47, teléf. 14945.—Ministerio de Marina, Paseo del Prado, 3, teléf. 70412.—Trabajo y Previsión, Marqués de Ensenada, 8, teléf. 53591.

Evitará Ud. los destrozos ocasionados en las pa- redes por los clavos y escarpas usando los tacos



Central: FERNANFLOR, 4.—Madrid.  
Depósito: ALCALA, 99.—Madrid.

**SASTRERIA GALINDO**  
CORTE REGIO

TRAJES ULTIMA MODA



GABARDINAS \* TRINCHERAS

(Se admiten géneros para su confección)

Concepción Jeronima, 8 - Teléfono 72746

**¡Viva Madrid!** CERVEZAS LICORES

— EL RESTAURANT DE MODA —

Café exprés superior.—Ca- zuelitas variadas diariamente

El mejor vino de VALDEPEÑAS lo encontrará aquí.

7, Manuel Fernández y González, 7

(ANTES VISITACION)

**Fotografía Laurgraff**

Montera, 42, planta baja

Sucursal en Preciados, 16, planta baja

Magníficas postales desde tres ptas., kilométri- cos, pasaportes y carnets entregados en el acto.

SE HACEN AMPLIACIONES

**LA CORUÑA**  
MARTIN NAVAZO

Vinos - Restaurant - Cervezas - Li- cores de todas las marcas - Mariscos del día - Aperitivos y bocadillos - La — — peña más clásica. — —

4, ALCALÁ, 4

EL MEJOR REGALO  
SERÁ SIN DUDA, UN OBJETO DE LA  
ANTIGUA CERAMICA

**NIVEIRO**

DE TALAVERA  
UNICA SUCURSAL EN MADRID  
CALLE DE RECOLETOS 2, DUP  
¡NO COMPRAR SIN VISITAR ESTA CASA!

**Reina Victoria**

A las 6 y 10,30 «EL AS»  
creación de Conchita Pique

**LARA**

A las 6,30 y 10,30  
Los Duendes de Sevilla

**A KAZAR**

A las 6,30 Mister Berveley  
10,30 La sombra

**PAVON**

6,30 y 10,30 el Alma de la Copla

**Infanta Isabel**

A las 6,30  
La Condesa está triste  
10,30

El millario y la bailarina  
¡gran éxito!

**FONTALBA**

6,30 10,30 Para la telefonista o El poder está en la vista

**INFANTA BEATRIZ**

6,30  
10,30 El verdugo de Sevilla

**COMEDIA**

A las 10,30

**CONTENTE,  
CLEMENTE**

¡Grandioso éxito!

**ROMEA**

A las 6,30 Por si las moscas  
10,45  
¡Colibri!

**PALACIO de la PENSA**

A las 6,15 y 10,15. Gran programa de películas: domingos, desde las cuatro.

**ALBERTO**

Pulseras de pedida especialidad



Ultimas creaciones

**7, Carretas, 7**

**CHAMPAGNE  
"BENZET"**



**EL OT**

FRAGMENTO por D. MILIC

(continuación)

no venga a cuento, no me exco los política por el presupuesto, des q recorrer las cocinas europeas enta mesas por la preferencia de los mantuvimos nuestra infancia de te mentes, cómo el órgano por enci cuerpo, más patriota aún que trazo

Peró la fiesta por excelencia el Or Amarillean los pámpanos, v cog u den los opimos racimos ¡ óe tra engordan, cómo se endulzan do mación en esa caliente sangre arier Las abejas corren a picar los os y dieran una serenata o las alon po Mirad los vendimiadores inchose e tar el racimo, trabajo que am e il alegrísimas canciones. Junto cepa des, en canastos circulares, las u

**PENSION R**

MANUEL FERNANDEZ Y GONZALEZ

PENSION DES 00  
TELE 121

"EXPOSICION" de muebles nuevos  
**M. Maldonado**

Variedad y economía :—: Fabricación propia  
 Leganitos, 4, toda la casa.--Teléfono 15924

TEATRO ESPAÑOL

10,30 A qui revent les jes  
 jeunes filles

ZARZUELA

Comedias. 6,30  
 10,30 El protagonista de la  
 virud

GRAN

METROPOLITANO

(El teatro magnifico : Teléf. 36326)  
 (Compañía de zarzuela  
 y revistas de E Velasco)

A las 6,30 El barquillero  
 y la mujer de su marido  
 A las 10,30

LAS BELLEZAS DEL  
 MUNDO

CALDERON

6,30 Doña Francisquita  
 10,30 La Rosa de Azafran

AVENIDA

6,15 y 10,15 Gran programa  
 de películas. Festivos,  
 desde las 4.

FUENCARRAL

6,30 La del Soto del Parral  
 10,30 Marina

COMICO

6,30 La Divina Ficción  
 10,30 El jockey

Eslava

6,30 El Ceñidor de Diana  
 10,30 Las pantorillas

MARIN

A las 6,30 La cama y el Gallo  
 A las 10,30  
 Viva la cotorra y EL GALLO.

JAI-ALAI

Calle de Alfonso XI

Partidos para hoy  
 a las 4 de la tarde

Primero a pala  
 Azuemendi I y Bergoñés III  
 contra  
 Zubeldi y Jáuegui  
 Segundo a remonte  
 Pasieguito y Errezábal  
 contra  
 Arce y Esponda

Sombreros de Señora



MONTERA 31  
 TELÉFONO 16914

SIEMPRE  
 NOVEDADES

Agustín Abad

CC=DEMI=SEC.  
 SIX=EXTRA=SEC.



OTÑO

or D. JULIO CAS TELAR  
 (Continuará)

los combates de nuestra  
 que he averiguado, al  
 en las mejores  
 los alimentos con que  
 todos los demás ali-  
 patria de nuestro  
 razón, es el estómago.  
 Otoño es la vendimia.  
 uesos sarmientos pen-  
 transparentar, cómo se  
 la necesaria transfor-  
 tierra que se llama vino!  
 zumban como si les  
 su riquísima miel.  
 e irgiéndose para cor-  
 con alegres tragos y  
 en espuestas gran-  
 las uvas blancas, negras,

RZAY  
 MADRID

00 PESETAS  
 1219

## Tarifas de Correos

PUYTO DE DESTINO	CARTAS		Tarjetas postales		Sobres mensajeros y objetos asegurados		Derecho de certificado	
	Tipo de peso	Grts. Cts.	Sen-cillas	Cts.	Tipo de peso	Grts. Cts.	Cualquier peso	Cts.
Interior de las poblaciones.....	20	15	15	15	15	20	30 (h)	30 (h)
península, Islas Baleares, Cana- rias, posesiones españolas del Norte de Africa y Andorra.....	25	35	15	15	25	25	30 (h)	30 (h)
Portugal, Gibraltar, Filipinas y América.....	25	25	15	15	25	30	30	30
Arando Foo, Annobon, Coris- co y demás posesiones del Gol- fo de Guinea.....	30	30	15	15	30	30	30	30
Islas españolas en Marruecos y Tánger.....	30	30 (a)	15	15	30	30	30	30
Todos los demás países.....	40	40	25	25	40	40	40	40

(a) Los primeros 20 gramos son 40 céntimos, y cada 20 gramos que exceda de los 20 primeros, 30 céntimos. — (h) Por excepción es de 5 céntimos solamente el importe del certificado para los impresos que contienen libros, sin que haya derecho a indemnización en caso de extravío.

## CASA JACINTO

(Antiguo Castillo de Luna). Concepción Jerónima, 6  
Servicio de restaurant. Platos populares todos los días. Especialidad en cazuelitas. Café exprés. Cervezas, mariscos y bocadillos. Vinos finos de Valdepeñas de la casa de

Miguel L. de Lerma  
6, Concepción Jerónima, 6

### ALGUNOS SERVICIOS DEL AYUNTAMIENTO

Alcaldía-Presidencia, Plaza de la Villa, teléfono 10106.—Comisiones de Concejales, Plaza de la Villa 5, teléf. 10808.—Tercera Casa consistorial, Plaza de la Constitución, 3, teléf. 10021.

### AGUAS POTABLES Y ALCANTARILLADO

Dirección, Plaza de la Villa, 4, teléf. 10922.—Inspección, Casa Cisneros, Plaza de la Villa, 4, teléf. 11227.—Inspección de Alcantarillas, Plaza de la Constitución, 3, teléf. 10012.—Almacenes de la Villa Santa Engracia, 104, teléf. 30034.—Alumbrado, dirección plaza de la Villa, 5, teléf. 10624.—Arquitectos, dirección. Plaza de la Villa, 4, teléf. 11406.—Carruajes. dirección, Plaza de la Constitución. teléfono 11070.—Colegio de Ntra. Sra. de la Paloma, Dehesa de la Villa, teléf. 30410.—Depositaria Municipal, Plaza de la Villa, 5, teléf. 12853.—Ensanche, jefe Negociado, Ayala, 14, teléf. 52859.—Inspección facultativa, Costanilla de los Angeles, 13, teléf. 13659.—Guardia Municipal, Jefatura, Plaza de la Constitución, 3, teléf. 10021.—Guardia de Caballería, Constancia Desamparados, 15, teléf. 10651.—Imprenta Municipal, Sacramento, 2, teléf. 13337.—Incendios, dirección, Imperial 10, teléf. 12800.—Laboratorio central, Bailén, 43, teléf. 70320.—Puesto de desinfección Plaza de San Francisco, 3, teléf. 73729.—Limpiezas, dirección, Imperial, 10, teléf. 14630.—Mataderos dirección, Paseo de la Chopera, teléf. 70116.—Mercado de la Cebada, Plaza de la Cebada, teléf. 70405.—Mercado de los Mostenses, Plaza de los Mostenses. teléf. 15279.—Parques y jardines, dirección, Parque de Madrid, teléf. 54382.—Puericultura, casa central, Peñón, 23, teléf. 71.341.

TODA LA GENTE DE GUSTO Y PINO ALADA  
— B É B E —  
Mánza-  
nilla  
**CLASICA**  
LA PREFERIDA  
**FLORIDO HERMANOS** Sanlúcar de  
Barrameda



**PARA HOMBRES**  
Ayer ventrudo, hoy enjunto,  
— es que uso —  
**LA FAJA DE JUSTO**  
**- JUSTO JUAN -**  
CARMEN, 10 :: MADRID

## Depósito de Linoleum

ARTÍCULOS DE LIMPIEZA :: TUBOS DE GOMA  
HULES DE MESAS Y PARA ENCERADOS

## Francisco Serrano

Droguería y Perfumería :: Depósito de  
suelas y tacones de goma.

CONDE DE ROMANONES, II. - MADRID

## ClementeyGarcía

**Liquidación forzosa por derribo de la finca.**

**Precios increíbles.**

**34, MAYOR, 34**

**Se hacen Plisados, Vainicas e incrustaciones mecanicas**

LA CASA MAS ANTIGUA DE MADRID

SE HACEN TODA CLASE DE PLISADOS Y EN TODOS LOS ANCHOS. - ÚNICA CASA QUE TIENE SIEMPRE LAS ÚLTIMAS CREACIONES DE PARÍS.

**ARTURO HUERTA**  
Fernando VI, 12, pral. Teléfono 33681

**CONFITERIA, PASTELERIA, FIAMBRES**  
**|| N I Z A ||**

Especialidades y creaciones para el te y postres.

Se sirven **LUNCHS**

Argensola, 20, Orellana, 16

Glorieta de Bilbao, 7 y Sagasta, 2  
Teléfono 33253



**RECAUDADORES DE ARBITRIOS**

Congreso, D. Enrique Conde Salazar, Gobernador, 33, teléf. 17954. —Palacio. D. Ramón Martínez, Fomento, 22, teléf. 17950. —Sanidad, Negociado, Plaza de la Villa, 5, teléf. 50182.

**CASAS DE SOCORRO**

Buenavista, Castelló, 65, teléf. 52430. — Centro. Navas de Tolosa, 3, tel. 10025. — Congreso, Fucar, 8, teléfono 10048. — Congreso, (sucursal), Hermosilla, 51, teléf. 50204. — Chamberí, Eloy Gonzalo, 15, teléf. 30271. — Chamberí, (sucursal), Santa Engracia, 150, teléf. 30268. — Hospicio, Augusto Figueroa, 45, teléf. 16139. — Hospital, Santa Isabel, 36, teléf. 74424. — Inclusa, Comianda, 21, teléf. 70254. — Latina, Carrera de San Francisco, 8, teléf. 70050. — Latina, (sucursal), General Ricardos, 4, teléf. 70755. — Palacio, Cristino Martos, 5, teléf. 30073. — Palacio, (sucursal), Plaza Puente de Segovia, 3, tel. 70120. — Universidad, Alberto Aguilera, esquina a Vallehermoso, teléf. 32142.

**Tarifa para el servicio de Automóviles  
FRANJAS ENCARNADA Y VERDE**

De uno o dos asientos

Los 800 primeros metros..... 0,40  
Por cada 250 metros más o fracción..... 0,10  
Por cada hora que el coche esté parado.... 4,00

De tres o más asientos.

Los 800 primeros metros... 0,60  
Por cada 333 metros más o fracción..... 0,20  
Por cada hora que el coche esté parado... 4,00  
Despedidos en el tercer límite, se abonará por regreso..... 1,25

**COCHES DE PLAZA**

Por carreras. Una o dos personas..... 1,25  
Por cada asiento más..... 0,50  
Por horas: Una o dos personas..... 3,00  
Por cada asiento más..... 0,75

**DENTISTA JOSE MARIA CRISTOBAL**

Extracciones, Obturaciones, Composturas.

Trabajos en Oro y Caucho

DE 10 A 1, EN

Plaza del Progreso, 16, pral.

DE 3 A 7, EN

Plaza Santa Cruz, 4, pral.

Horas de consulta:

**Compañía Madrileña de Urbanización**

*Tranvía de Cuatro Caminos-Ciudad Lineal-Ventas*  
Servicio días laborables: Por la mañana cada quince minutos; por la tarde cada diez minutos. Domingos y días festivos: Cada cinco minutos.

*Tranvía de Cuatro Caminos a la Dehesa de la Villa*  
Servicio días laborables: Desde Cuatro Caminos cada diez minutos; desde la Red de San Luis (Gran Vía), coches disco n° 20, cada 9 minutos.

*Tranvía desde Cuatro Caminos a Puencarral*  
Cada treinta minutos.

*Tranvía de Cuatro Caminos a Tetuán*

Cada tres minutos. Servicio directo desde el Puente de Vallecas a Tetuán, coches discos número 14, cada diez minutos.

*Tranvía de Ventas a Canillejas*

Servicio cada hora, saliendo los coches de Ventas desde las 7,25 hasta las 22,25.

*Ferrocarril a Colmenar Viejo*

Salidas de trenes desde Cuatro Caminos: 9,32

Idem de Colmenar: 8,15.

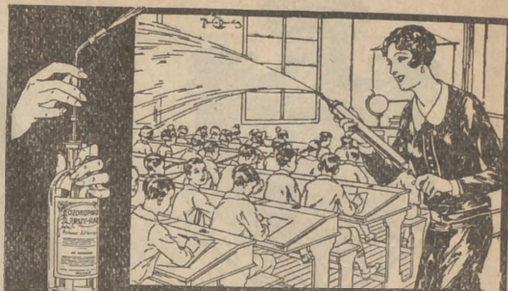

**ASPIRAD SIEMPRE OZONOPINO -  
Y LAVAS CON JABON LIQUIDO RUY-RAM**  
Y CUMPLEIS CON LOS PRECEPTOS DE LA HIGIENE Y DESINFECCION  
ISIDORO RUIZ - CARRETAS, 37 - PRAL. MADRID.

**¡¡UN MOMENTO!!**



El mayor surtido en plumas estilográficas y lapiceros automáticos.

Palacio de la estilográfica

Viuda de Navarro

5, PRECIADOS, 5

Tome las señas de esta Casa, compre en ella una vez, y será la Papelería donde se surta siempre.



**¡¡NO LO OLVIDE!!**

**PALACIO DE LA ESTILOGRAFICA**

5, PRECIADOS, 5

Teléfono 10.197

MADRID



Esmaltes finos artísticos. Esmaltes traslucidos. Sortijas de indios patentadas. Condecoraciones civiles y militares. Escudos Heráldicos. Cartelas en oro y plata para homenajes.

**ATOCHA. 5 MADRID**

Teléfono. 17.525

RELOJERIA

**Manuel Alvarez**

Compra venta de relojes de todas clases, antiguos y modernos

6, CALLE DEL PRADO, 6. - TEL. 14226



# Sastreria Terrado Sastreria

Proveedor de las Cooperativas del Ministerio  
- - - del Ejército y Real Institución - - -

Trajes  
Gabanés  
Trincheras

LEGANITOS  
**2**  
Teléf. 13799

Uniformes  
de  
todas clases



PLAZOS Y CONTADO

¡¡SEÑORITAS!!

PARA

PLISADOS - VAINICAS  
BORDADOS E  
INCRUSTACIONES

NADIE MEJOR QUE EN

Preciados, 29. entlo.

RAPIDEZ-ESMERO-ECONOMIA

TELEFONO 19149

KARDEX

FICHERO VISIBLE PERFECTO

LIPS

CAJAS DE CAUDALES

MUEBLES DE ACERO  
PARA OFICINAS

ARCHIVADORES, MESAS,  
ARMARIOS, ETC.

Rudy Meyer

Montera, 25  
MADRID



Numero, 44.7081

FABRICA DE IMPERMEABLES

Impermeables de señora y caballero 35 pesetas. — Trinchera tres telas, 60 pesetas. Capitas para niños, desde 7,50 pesetas.

FELIX RIESCO

Pza. del Progreso, 3-Madrid

TELEFONO 73.666



## Mi orgullo

es el aspirador de polvo

# VAMPIRO

Con él puedo limpiar las alfombras,  
los muebles y tapices sin que quede  
una partícula de polvo.

*Enceradoras eléctricas*

*- Hobby - Dandy - Victor - Express -*

**A. E. G. - Sección Santo**

Paseo de Recoletos, 17

Teléfono 19447

**CALIDAD  
COMODIDAD**

**AEG**

**APARATOS DE  
CALEFACCION**

**IMPRESINDIBLES PARA LA CASA**

En todos los  
buenos acredi-  
tados estable-  
cimientos del  
ramo

:- y :-

A E G Ibérica  
de Electricidad  
(S. A.)