



OCTAVO año de publicación no interrumpida.

# Espectáculos de Madrid

REVISTA DIARIA

GUIA DE LA CAPITAL  
=NOVELAS= PASATIEMPOS  
CRÓNICAS DE TEATROS  
=TOROS=



CINES  
VARIETÉS  
Y  
SPORT.

*Reparto Gratis*

- DIRECCIÓN -  
2-CONDE DE ROMANONES, 2



**MECAPHONE**  
EL FONÓGRAFO PORTÁTIL MÁS POTENTE  
— Y DE MÁS CLARO SONIDO —  
VENTA EXCLUSIVA:

## Unión Musical Española

CARRERA SAN JERONIMO, 30 y PRECIADOS, 5-Madrid

*Parro-Durán*

# LA MARAVILLA DEL SIGLO



¿Ha oído usted la

## Nueva Gramola con Cámara Acústica «Reentrante»?

En caso negativo, hágalo en seguida. Acuda sin pérdida de tiempo a un agente nuestro y pida una audición musical con este nuevo instrumento. Al escuchar las primeras notas sentirá usted la sensación de que los artistas se hallan en su presencia. Su ánimo quedará cautivado ante esta nueva maravilla y radiante de placer, deseará Ud. adquirir este prodigioso aparato que reproduce todos los sonidos musicales con una precisión verdadera admirable. Una sola audición le convencerá.

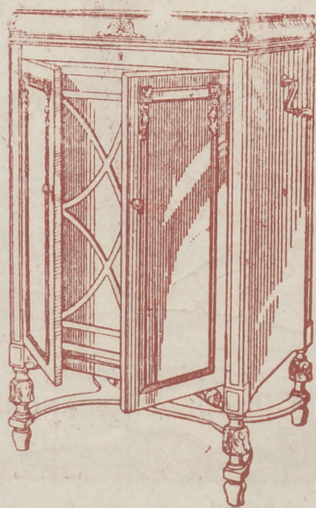

# La Voz de su Amo

COMPañÍA DEL GRAMÓFONO, S. A. E  
Avenida Pí y Margall, 1.—MADRID

Fábrica:  
Urgel N.º 234  
BARCELONA



# ESPECTÁCULOS DE MADRID

REVISTA DIARIA  
DE INFORMACIÓN Y PROPAGANDA

-- FUNDADA EL 21 DE NOVIEMBRE DE 1922 --



## Distribución de nuestras tiradas

Todos los días, de doce y media a dos en los Casinos de Madrid, Bellas Artes, Gran Peña; en los Hoteles Palace, París, Inglés, Reina Victoria, Regina y Príncipe de Asturias. De cuatro a cinco de la tarde, en los siguientes Cafés y de esta forma: *Martes, Jueves y Sábados*, Café Oriental, Lisboa, Puerto Rico, Universal y Colonial. *Miércoles, Viernes y Domingos*, Lion d'Or, Maison Dorée, Café-Bar La Montaña y Norte.— Diariamente se reparte en los Bares Villa-Rosa, Plaza de Santa Ana, 17, «Madrid Sevilla», Echegaray, 21 y en la Peluquería de Moda, Prado, 7. Lo que avisamos a los Sras. anunciantes para que lo comprueben. Para toda clase de anuncios y propagandas diríjanse a la Dirección

2, Conde de Romanones, 2

## Horario de trenes.

Compañía del Norte.	Salida de Madrid	Llegada a Madrid
Exp. Bilbao-Hendaya (v. Avila)...	22-2230	7-9
Expreso Gijón (vía Segovia)....	20.15	8
Exp. Coruña-Vigo, (v. Avila)...	19.20	9.40
Rápido Hendaya (vía Avila).....	10.05	20.35
Sudexpreso Hendaya (vía Avila)...	21.20	9.15
Rápido Bilbao (vía Avila).....	13	22.10
Rápido Gijón Santander (vía S)...	9	22.50
Correo Santander (vía Avila).....	19.30	8.15
Correo Galicia (vía Avila).....	19.45	7.45
Correo Hendaya (vía Avila).....	22.45	6
Lijero Segovia.....	8	20.25
Mixto Hendaya Bilbao (vía A).....	6	19.40
Tranvía Avila.....	7.45 17.10	21-20.45
Tranvía Segovia.....	8-18	11.10-20.25
Tranvía Cercedilla.....	14.10	18
Tranvía Pozuelo.....	16.35	18.45
Tranvía Escorial (domingos).....	10.08	19.55 20.10
Tranvía Escorial.....	19.20	8.48
<b>Madrid-Cáceres-Portugal.</b>		
Ráp. Lisboa.....	23.28	8.25
Corr. Lisboa.....	20.25	9.05
Mix. Salamanca-Cáceres.....	8.50	8.25

Sigue en la 4.ª plana.

## ARMENGOL

Acreditada y antigua Lanería y Colchonera.

Grandes existencias en lanas y telas adamascadas y listadas para todas clases de colchones. Duvets, plumas, miraguanos, borras, zaleas, etcétera etcetera.

**Barquillo, 30.**  
**Tel. 34272**

TELEFONO 10.251



NO TIENE SUCURSALES

HOTEL UNIVERSO  
Y  
CUATRO NACIONES

RESTAURANT DE PRIMER ORDEN  
Asesor eléctrico - Calefacción a vapor - Agua corriente, fría y caliente - Habitaciones con baño. Autobús en las estaciones - Grandes salones para banquetes  
ZARAGOZA



**SERVICIO DE CORREOS**

**Central de Correos (Plaza de Castelar)**

**ESTAFETAS URBANAS**

Núm. 1 Jorge Juan, 20 y 22.—2 General Zabala, 14 (Prosperidad).—3 Santa Engracia, 155.—4 Florida, 7.—5 Carrera de San Francisco, 17.—6 General Orúa, 8.—7 Santa Isabel, (esquina a Brumen).—8 Ronda Conde Duque, 11.—9 Hermosilla, 20.—10 Fueecarral, 158.—11 Paseo de Extremadura, 23. 12 Magdalena, 12.—13 Lozano, 14 (Guindalera).—14 Montalbán, 1 (Central).

**SERVICIO DE TRANVIAS**

Sitios de recogida: Estación del Norte.—Atocha (puerta y glorietta)—Plaza de Castelar.—Puerta del Sol (frente a Gobernación y esquina a Carretas).—Nicolás María Riecro (esquina a San Jerónimo).—Plaza de la Independencia.—Claudio Coello (esquina a Alcalá).—Red de San Luis.—Princesa (cruce con Marqués de Urquijo).—Plaza Mayor.—Cuatro Caminos y Ventas del Espíritu Santo. Horas:—de 8 a 12 y media mañana y de 6 a 8 y media tarde.

**ESTACIÓN DEL NORTE**

Horas de recogida: De las 16 a las 21,50.  
 Cartas.—Cinco minutos antes de la salida de los trenes.  
 Impresos.—Desde las 16 hasta las 18.  
 Certificados y Valores.—Correo de Galicia, hasta las 16,40.—Correo de Santander, 17.—Correo de Asturias, 18,40. Expres de Irún, 21,00.—Correo de Irún, 21,50.—Mixtos de Galicia, Asturias y Santander, 21,00.  
 Horas de recogida de las cartas.—Galicia, a las 15,40. Asturias y Santander, 16,40.—Aragón y Cataluña, 17,05.—Tajo (Cécere) y Extremadura, 17,55.—Alicante y Murcia, 17,55.—Valencia, 19,10.—Andalucía, 19,30.—Norte y Extranjero, 21,00.  
 Cartas certificadas.—De 9 de la mañana a 12 de la noche. Para que saiban en los correos del día, precisa certificar dos horas antes de la salida de los trenes correos. En otro caso, utilícense las Estafetas de alcance de las estaciones del Norte y Mediodía. Para el extranjero de 9 a 5 y de 7 a 12 de la noche.  
 Valores declarados.—De 10 de la mañana a las 17,50, a excepción de Galicia, Asturias y Santander, a las 15,00. Aragón y Cataluña, a las 16, 30.—Andalucía y Norte, a las 18.—Caja: de 11 a 17.—Domingos, de 11 a 15.  
 Impresos certificados.—Por la calle de Montalbán, en el Pasaje, a la izquierda).—Líneas de Galluña, Asturias, Santander, Segovia y Salamanca, de 10 a 15,50.—Líneas de Aragón, Extremadura, Tajo, Mediterráneo y Cuenca, de 10 a 14,50.—Líneas de Andalucía, Norte, Almorox y Colmenar, de 10 a 15,50. Estas horas son para el público que imponga de 1 a 5 certificados. Siendo más de 5, precisa relación por duplicado y sólo de 10 a 15,00, para el extranjero de 9 a 12.  
 Lista de Correos: De 9 mañana a 6 tarde.

**ESTACIÓN DEL MEDIODÍA**

Horas de servicio: De las 16,30 a las 21,30.  
 Cartas.—Hasta diez minutos antes de la salida de trenes.  
 Periódicos e impresos.—Cuenca, hasta las 16,40.—Aragón, hasta las 17,30. Demás líneas, hasta las 18.  
 Certificados y valores.—Cuenca, hasta las 16,40.—Aragón (expres), 17,30.—Aragón (correo), 17,45.—Extremadura, 18,10.—Andalucía (expres), 19,50.—Alicante y Cartagena, 19,45.—Andalucía (correo), 20,10.—Valencia (expres), 20,45.

**La Regional**

Vinos finos de mesa. Servicio a domicilio

Gran vino "El Padre Eterno"

y blanco "LA PALMA"

1. Los Madrazo, 1

Teléfono 12568

**GOBIERNO ESPAÑOL - MINISTERIOS**

Presidencia del Consejo de Ministros, Paseo de la Castellana, 3, teléfono 30165.—Ministerio de Estado, Plaza de las Provincias, 1, teléfono 52849.—Economía Nacional, Paseo de Atocha 1 y 3, teléf. 73569.—Ministerio de Ejército, Alcalá 53, teléf. 16552.—Ministerio de Fomento, Paseo de Atocha, 55, teléf. 73040.—Ministerio de Gobernación, Puerta del Sol, 7, teléf. 55057.—Ministerio de Hacienda, Alcalá, 11, teléf. 11370.—Instrucción Pública y Bellas Artes, Alcalá, 34, teléf. 11667.—Ministerio de Justicia y Uto, San Bernar o, 47, teléf. 14945.—Ministerio de Marina, Paseo del Prado, 5, teléf. 70412.—Trabajo y Previsión, Marqués de Ensenada, 8, teléf. 33391.

Evitará Ud. los destrozos ocasionados en las pa- redes por los clavos y escarpías usando los tacos



Central: FERNANFLOR, 4.—Madrid.  
 Depósito: ALCALA, 99.—Madrid.

**SASTRERIA GALINDO**

CORTE REGIO

TRAJES ULTIMA MODA



GABARDINAS \* TRINCHERAS

(Se admiten géneros para su confección)  
 Concepción Jeronima, 8 - Teléfono 72746

**¡Viva Madrid!** CERVEZAS LICORES

— EL RESTAURANT DE MODA —

Café exprés superior.—Ca- zuelitas variadas diariamente  
 El mejor vino de VALDEPEÑAS lo encontrará aquí.

7, Manuel Fernández y González, 7  
 (ANTES VISITACION)

**Fotografía Laurgraff**

Montera, 42, planta baja  
 Sucursal en Preciados, 16, planta baja  
 Magníficas postales desde tres ptas., kilométri- cos, pasaportes y carnis entregados en el acto.  
 SE HACEN AMPLIACIONES

**LA CORUÑA**

**MARTIN NAVAZO**

Vinos - Restaurant - Cervezas - Li- cores de todas las marcas - Mariscos del día - Aperitivos y bocadillos - La peña más clásica. — —  
 4, ALCALÁ, 4

EL MEJOR REGALO  
SERÁ SIN DUDA. UN OBJETO DE LA  
ANTIGUA CERAMICA

**== NIVEIRO ==**

DE TALAVERA  
UNICA SUCURSAL EN MADRID.  
CALLE DE RECOLETOS 2. DUP.  
NO COMPRAR SIN VISITAR ESTA CASA!

**Reina Victoria**

A las 6,30 y 10,30 «EL AS»

**LARA**

A las 6,30 y 10,30  
Los Duendes de Sevilla

**A KAZAR**

A las 6,30 y 10,30  
La sombra estreno

**PAVON**

6,30 y 10,30 el Alma de la Copla

**Infanta Isabel**

A las 6,30

**La Condesa está triste**

10,30

**LA NEGRA**

¡éxito de Isbert!

**FONTEBA**

6.30 10,30 Paca la telefonista o El poder está en la vista

**INFANTA BEATRIZ**

6.30, 1 30 El amigo T.ddy

**COMEDIA**

A las 10,30

**CONTENTE,  
CLEMENTE**

¡Grandioso éxito!

**ROMEA**

6,30 Por si las moscas

A las 10,45

¡Colibri!

**PALACIO de la PRENSA**

A las 6,15 y 10,15. Gran programa de películas: domingos, desde las cuatro.

**CHAMPAGNE  
"BENÉZET"**

**TEATRO**  
ESPECTACULOS

**EL OÑ**

FRAGMENTO por D. O. C.

(cont)  
blan de la muerte. El color  
ban a caerse contrastaba con  
nubes aglomeradas en divers  
los resplandecientes claros de  
dida a las hojas con los rayos  
de pronto y animaban el pais  
por una tempestad oscura y  
por las primeras nieves que  
cea cordillera, cuyos trans  
de una manera admirable  
inmensa y faraónica tumba  
Pero también tiene la est  
cuerdo aún los otoños de mi  
gocio. Henchíase la casa con  
anchas piedras las familias  
extrayéndolas de su primer  
resina y la goma bien olient  
fendidos contra el aguijón  
guantes y máscaras y capaci  
en cambio aquella rica miel

**ALBERTO**

Pulseras de pedi-  
da especialidad



Ultimas  
creaciones

**7, Carretas, 7**

**PENSION R**

MANUEL FERNANDEZ GONZALEZ

PENSION DESO P  
TELE 21

"EXPOSICION" de muebles nuevos

# M. Maldonado

Variedad y economía :—: Fabricación propia  
Leganitos, 4, toda la casa.--Teléfono 15924

### TEATRO ES AÑOL

No hay función

### ZARZUELA

Cinematógrafo  
6,30 y 10,30 El señor Esteve

### FUENCARRAL

6,30 10 30 Al dorarse las espigas

### COMICO

6,30 y 10,50

La Divina Ficción

### Eslava

A las 6,45 y 10,45 El Ceñidor de Diana.

### MARTIN

A las 6,30 y

A las 10,30

La cama y EL GALLO.

### GRAN

### METROPOLITANO

(El teatro magnífico : Teléf. 36326)  
(Compañía de zarzuela  
y revistas de E Velasco)

6,30 La patria chica y la  
Revoltoza

A las 10,30

### LASBELLEZAS DE

### MU DO

### CALDERON

6,30 Doña Francisquita

A las 10,30

La Rosa de Azafran

### AVENIDA

6,15 y 10,15 Gran programa  
de películas Fesivos,  
desde las 4.

### JAI-ALAI

(Calle de Alfonso XII)

Partidos para el día 20 del 4  
del 1930 a las 4 de la tarde

A las 4 tade ormidablesr  
partidos a pala y a remonte  
por los Ases de la pelota.

Veanse carteles del Frontón

(Continuará)

## Sombreros de Señora



MONTERA. 31  
TELÉFONO 16919

SIEMPRE  
NOVEDADES

## Agustín Abad

ÑO

CAS FLAR

...hojas que comenza-  
...jaras del suelo, y las  
...del horizonte con  
...este, y la lluvia pren-  
...cancicular que salían  
...el Mediodía, entonado  
...al Norte embellecido  
...de caer sobre la violá-  
...se armonizaban  
...pedras de la  
...sus alegrías. Yo re-  
...con piadoso re-  
...de frutas. Sobre  
...abrian las almendras  
...perfumada por la  
...las colmenas, de-  
...con impenetrables  
...lambre, y recogiendo  
...de las flores de

RZAY  
MADRID

PESETAS

## Tarifas de Correos

PUNTO DE DESTINO	CARTAS		Tarjetas postales		Sellos monetarios y objetos asegurados		Derecho de certificación	
	Tipo de peso	Grn. Cts.	fran-queo	Cts.	Tipo de peso	Grn. Cts.	fran-queo	Cts.
Interior de las poblaciones, Islas Baleares, Canarias, posesiones españolas del Norte de África y Andorra, Portugal, Gibraltar, Filipinas y América Pto., Annobon, Coris y demás posesiones del Golfo de Guinea, Islas españolas en Marruecos y Tánger, y los demás países.	20	15	15	15	20	15	15	30 (h)
	25	25	25	25	25	25	25	30 (h)
	25	25	25	25	25	25	25	30
	20	30	15	15	20	30	30	30
	30	30	15	15	30	30	30	30
	40	40	25	25	40	40	40	40

(\*) Los primeros 20 gramos son 40 céntimos, y cada 20 gramos que exceda de los 20 primeros, 20 céntimos. (\*\*) Por excepción es de 5 céntimos solamente el importe del certificado para los impresos que contienen libros, sin que haya derecho a indemnización en caso de extravío.

## CASA JACINTO

(Antiguo Castillo de Luna). Concepción Jerónima, 6  
Servicio de restaurant. Platos populares todos los días. Especialidad en cazuelitas. Café exprés. Cervezas, mariscos y bocadillos. Vinos finos de Valdepeñas de la casa de

Miguel L. de Lerma  
6, Concepción Jerónima. 6

### ALGUNOS SERVICIOS DEL AYUNTAMIENTO

Alcaldía-Presidencia, Plaza de la Villa, teléfono 10106.—Comisiones de Concejales, Plaza de la Villa 5, teléf. 10808.—Tercera Casa consistorial, Plaza de la Constitución, 3, teléf. 10021.

### AGUAS POTABLES Y ALCANTARILLADO

Dirección, Plaza de la Villa, 4, teléf. 10922.—Inspección, Casa Cisneros, Plaza de la Villa, 4, teléf. 11227.—Inspección de Alcantarillas, Plaza de la Constitución, 3, teléf. 10012.—Almacenes de la Villa Santa Engracia, 104, teléf. 30034.—Alumbrado, dirección plaza de la Villa, 5, teléf. 10624.—Arquitectos, dirección. Plaza de la Villa, 4, teléf. 11406.—Carruajes, dirección, Plaza de la Constitución. teléfono 11070.—Colegio de Ntra. Sra. de la Paloma, Dehesa de la Villa, teléf. 30410.—Depositaría Municipal, Plaza de la Villa, 5, teléf. 12853.—Ensanche, jefe Negociado, Ayala, 14, teléf. 52859.—Inspección facultativa, Costanilla de los Angeles, 13, teléf. 13659.—Guardia Municipal, jefatura, Plaza de la Constitución, 3, teléf. 10021.—Guardia de Caballería, Costanilla Desamparados, 15, teléf. 10651.—Imprenta Municipal, Sacramento, 2, teléf. 13337.—Incendios, dirección, Imperial 10, teléf. 12800.—Laboratorio central, Bailén, 43, teléf. 70320.—Puesto de desinfección Plaza de San Francisco, 3, teléf. 73729.—Limpiezas, dirección, Imperial, 10, teléf. 14630.—Mataderos, dirección, Paseo de la Chopera, teléf. 70116.—Mercado de la Cebada, Plaza de la Cebada, teléf. 70405.—Mercado de los Mostenses, Plaza de los Mostenses, teléf. 15279.—Parques y jardines, dirección, Parque de Madrid, teléf. 54382.—Puericultura, casa central, Peñón, 23, teléf. 71.341.

TODA LA GENTE DE GUSTO Y FINO ALADA

— B É B E —

Manzanilla **CLASICA**

LA PREFERIDA

**FLORIDO HERMANOS** Sanlúcar de Barrameda



**PARA HOMBRES**

Ayer ventruado, hoy enjuto,  
— es que uso —

**LA FAJA DE JUSTO**

**- JUSTO JUAN -**

**CARMEN, 10 :: MADRID**

## Depósito de Linoleum

ARTÍCULOS DE LIMPIEZA :: TUBOS DE GOMA  
HULES DE MESAS Y PARA ENCERADOS

**Francisco Serrano**

Droguería y Perfumería :: Depósito de suelas y tacones de goma.

CONDE DE ROMANONES, II. - MADRID

## Clemente y García

**Liquidación forzosa por derribo de la finca.**

**Precios increíbles.**

**34, MAYOR, 34**

**Se hacen Plisados, Vainicas e incrustaciones mecánicas**

LA CASA MAS ANTIGUA DE MADRID

SE HACEN TODA CLASE DE PLISADOS Y EN TODOS LOS ANCHOS. - ÚNICA CASA QUE TIENE SIEMPRE LAS ÚLTIMAS CREACIONES DE PARÍS.

**ARIURO HUERTA**  
Fernando VI, 12, pral. Teléfono 33681

**CONFITERIA, PASTELERIA, FIAMBRES**  
**== N I Z A ==**

Especialidades y creaciones para el te y postres.

Se sirven **LUNCHS**

Argensola, 20, Orellana, 16  
Glorieta de Bilbao, 7 y Sagasta, 2  
Teléfono 33253



**RECALIDADORES DE ARBITRIOS**

Congreso, D. Enrique Conde Salazar, Gobernador, 33. tel.éf. 17954. - Palacio D. Ramón Martínez, Fomento, 22. tel.éf. 17950. - Sanidad, Negociado, Plaza de la Villa, 5. tel.éf. 50182.

**CASAS DE SOCORRO**

Buenavista, Castelló, 65. tel.éf. 52430. Centro. Navas de Tolosa, 3. tel. 10025. - Congreso, Fucar, 8. teléfono 10048. - Congreso, (sucursal), Hermosilla, 51. tel.éf. 50204. - Chamberí, Eloy Gonzalo, 15. tel.éf. 30271. - Chamberí, (sucursal), Santa Engracia, 130. tel.éf. 30268. - Hospicio, Augusto Figueroa, 43. tel.éf. 16139. - Hospital, Santa Isabel, 36. tel.éf. 74424. - Inclusa, Comienda, 21. tel.éf. 70254. - Latina, Carrera de San Francisco, 8. tel.éf. 70050. - Latina, (sucursal), General Ricardos, 4. tel.éf. 70755. - Palacio, Cistino Martos, 5. tel.éf. 30073. - Palacio (sucursal), Pla a Puente de Segovia, 3. tel. 70120. - Universidad, Alberto Aguilera, esquina a Vellehermoso, tel.éf. 32142.

**Tarifa para el servicio de Automóviles  
FRANJAS ENCARNADA Y VERDE**

De uno o dos asientos	
Los 800 primeros metros.....	0,40
Por cada 250 metros más o fracción.....	0,10
Por cada hora que el coche esté parado....	4,00
De tres o más asientos.	
Los 800 primeros metros.....	0,60
Por cada 250 metros más o fracción.....	0,20
Por cada hora que el coche esté parado....	4,00
Despedidos en el tercer límite, se abonará por regreso.....	1,25
<b>COCHES DE PLAZA</b>	
Por carreras. Una o dos personas.....	1,25
Por cada asiento más.....	0,50
Por horas: Una o dos personas.....	3,00
Por cada asiento más.....	0,75

**DENTISTA JOSE MARIA CRISTOBAL**

Extracciones, Obturaciones, Composturas.

Trabajos en Oro y Caucho

DE 10 A 1, EN

Plaza del Progreso, 16, pral.

DE 3 A 7, EN

Plaza Santa Cruz, 4, pral.

Horas de consulta:

**Compañía Madrileña de Urbanización**

Tranvía de Cuatro Caminos-Ciudad Lineal-Ventas  
Servicio días laborables: Por la mañana cada quince minutos; por la tarde cada diez minutos. Domingos y días festivos: Cada cinco minutos.

Tranvía de Cuatro Caminos a la Dehesa de la Villa  
Servicio días laborables: Desde Cuatro Caminos cada diez minutos; desde la Red de San Luis (Gran Vía), coches disco nº 20, cada 9 minutos.

Tranvía desde Cuatro Caminos a Fuencarral  
Cada treinta minutos.

Tranvía de Cuatro Caminos a Tetuán

Cada tres minutos. Servicio directo desde el Puente de Vallecas a Tetuán, coches discos número 14, cada diez minutos.

Tranvía de Ventas a Canillejas

Servicio cada hora, saliendo los coches de Ventas desde las 7,25 hasta las 22,25.

Ferrocarril a Colmenar Viejo

Salidas de trenes desde Cuatro Caminos: 9,32  
Idem de Colmenar: 8,15.



**ASPIRAD SIEMPRE OZONOPINO =  
Y LAVADOS CON JABON LIQUIDO RUY-RAM**  
Y CUMPLIREIS CON LOS PRECEPTOS DE LA HIGIENE Y DESINFECCION  
ISIDORO RUIZ - CARRETAS, 37 - PRAL. MADRID

**¡¡UN MOMENTO!!**

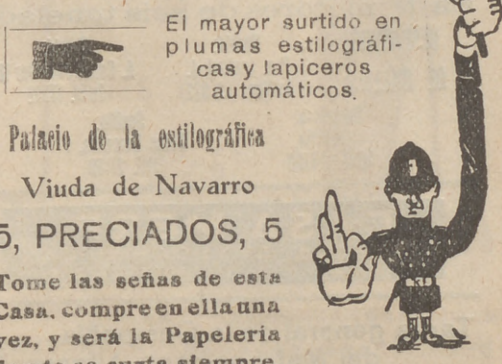

El mayor surtido en plumas estilográficas y lapiceros automáticos.

Palacio de la estilográfica

Viuda de Navarro

5, PRECIADOS, 5

Tome las señas de esta Casa, compre en ella una vez, y será la Papelería donde se surta siempre.

**¡¡NO LO OLVIDE!!**  
**PALACIO DE LA ESTILOGRAFICA**  
5, PRECIADOS, 5  
Teléfono 10.197  
MADRID



Esmaltes finos artísticos. Esmaltes traslucidos. Sortijas de indios patentadas. Condecoraciones civiles y militares. Escudos Heráldicos. Cartelas en oro y plata para homenajes.

**ATOCHA 5 MADRID**  
Teléfono. 17.525

RELOJERIA

**Manuel Alvarez**

Compra y venta de relojes de todas clases. antiguos y modernos  
6, CALLE DEL PRADO, 6. - TEL. 14226



Pedro Lapiegue Horticultor, Floricultor

VENTA DE PLANTA Y FLORES NATURALES

Ventura de la Vega, 3 TELÉFONO 12.237

MADRID

Construcción

Consagración a JARDINES

C. L. A. S. S. A.

LINEAS AEREAS SUBVENCIONADAS SERVICIOS DIARIOS

Madrid-Sevilla, por 100 pts.

Madrid-Barcelona, por 125 pts.

En trimotores de seis toneladas

DESPACHOS

Madrid:

Madrid:

DE BILLETES:

P. a. Lealtad, 4. Teléfono 52.922

A. Conde Peñalver 18. Teléf. 17552

Barcelona: Fontanella, Teléf. 20780

Sevilla: Reina Mercedes, 1. Teléf. 21760

CASA MERP

ARREGLA STYLOGRAFICAS ECHEGARAY 7 - TELÉFONO 10095 - MADRID

Tarifa general de la Compañía del Metropolitano Alfonso XIII

P. del Sol a T. de las Victorias, 0,30; cen estaciones en Alvarado y Estrecho.

Table with 2 columns: Station names and fare amounts. Includes stations like E. del Norte, Quovada, S. Bernardo, etc.

ESTACIONES

Table listing station names and their corresponding fare amounts.

FÁBRICA Y ALMACÉN

de pianos, órganos y armoniums

Ricardo Rodríguez

VENTAS AL CONTADO Y A PLAZOS

Despacho: Ventura de la Vega, 3

Talleres: Pizarro 19 (Palacio de Cheste)

Teléfono 12.944

El Rey de los Bocadillos

Unicos y famosísimos bocadillos

- marca «EL COCINERO» -

MIL CLASES DISTINTAS!

Pruébelos en cualquiera de sus despachos para la venta: Casa Chacón, Atocha, 110. Embajadores, 8. Casa Vega, Alcalá, 141; y Casa Díaz, Carretera de Aragón, 9 (Ventas del Espíritu Santo)

EL REY DE LOS BOGADILLOS (Marca registrada)

Casa Adoración

ULTIMAS NOVEDADES DE PARIS

Sombreros para señoras y niños

4, CALLE DEL PRADO, 4

TELEFONO 14926

EL MESÓN DEL SEGOVIANO

CA "A BAJA, 41 y 28. - Teléfono, 72952

El sitio más popular de la Corte, donde pueden admirar los famosos frescos del pintor

Arturo Ortiz Aguacil

Los jueves: POTE GALLEGO

No deje de visitar este famoso MESÓN

Zacarías Madrid

Se encarga de hacer toda clase de Seguros y en particular de «La Equitativa de Madrid», empresa de seguros contra enfermedades y entierros, también facilita terrenos en el extrarradio desde 10 pesetas al mes. - Para informes:

48, Mesón de Paredes, 48

Gran Peluquería de PACO

El salón más distinguido de Madrid

SERVICIO ESMERADISIMO



La clientela más selecta de la ciencia, literatura y toro.

CALLE DEL PRADO, NUM. 7



1950

**Sastriera Terrado Sastriera**

Proveedor de las Cooperativas del Ministerio  
 - - - del Ejército y Real Institución - - -

  
**Trajes**  
**Gabanés**  
**Trincheras**  

**LEGANITOS**  
**2**  
 Teléf. 13799

  
**Uniformes**  
 de  
**todas clases**  



**PLAZOS Y CONTADO**

**¡¡SEÑORITAS!!**

PARA

**PLISADOS - VAINICAS**  
**BORDADOS E**  
**INCRUSTACIONES**

NADIE MEJOR QUE EN

**Preciados, 29. entlo.**

RAPIDEZ-ESMERO-ECONOMIA

TELEFONO 19149

**KARDEX**

FICHERO VISIBLE PERFECTO

**LIPS**

CAJAS DE CAUDALES

MUEBLES DE ACERO  
 PARA OFICINAS

ARCHIVADORES, MESAS,  
 ARMARIOS, ETC.

**Rudy Meyer**

Montera, 26  
 MADRID



Numero, 44.705

**FABRICA DE IMPERMEABLES**

Impermeables de señora y caballero 35 pesetas. — Trinchera tres telas, 60 pesetas  
 Capitas para niños, desde 7,50 pesetas.

**FELIX RIESCO**

Pza. del Progreso. 3-Madrid

TELEFONO 73.666



## Mi orgullo

es el aspirador de polvo

# VAMPIRO

Con él puedo limpiar las alfombras,  
los muebles y tapices sin que quede  
una partícula de polvo.

*Enceradoras eléctricas*

*- Hobby - Dandy - Victor - Express -*

**A. E. G. - Sección Santo**

Paseo de Recoletos, 17

Teléfono 19447

**CALIDAD  
COMODIDAD**

**AEG**

**APARATOS DE  
CALEFACCION**

**IMPRESINDIBLES PARA LA CASA**

En todos los  
buenos acredi-  
tados estable-  
cimientos del  
ramo

∴ y ∴

A E G Ibérica  
de Electricidad  
(S. A.)