

OCTAVO año de publicación no interrumpida.



Espectáculos de Madrid

REVISTA DIARIA

GUIA DE LA CAPITAL

= NOVELAS = PASATIEMPOS

CRÓNICAS DE TEATROS

= TOROS =

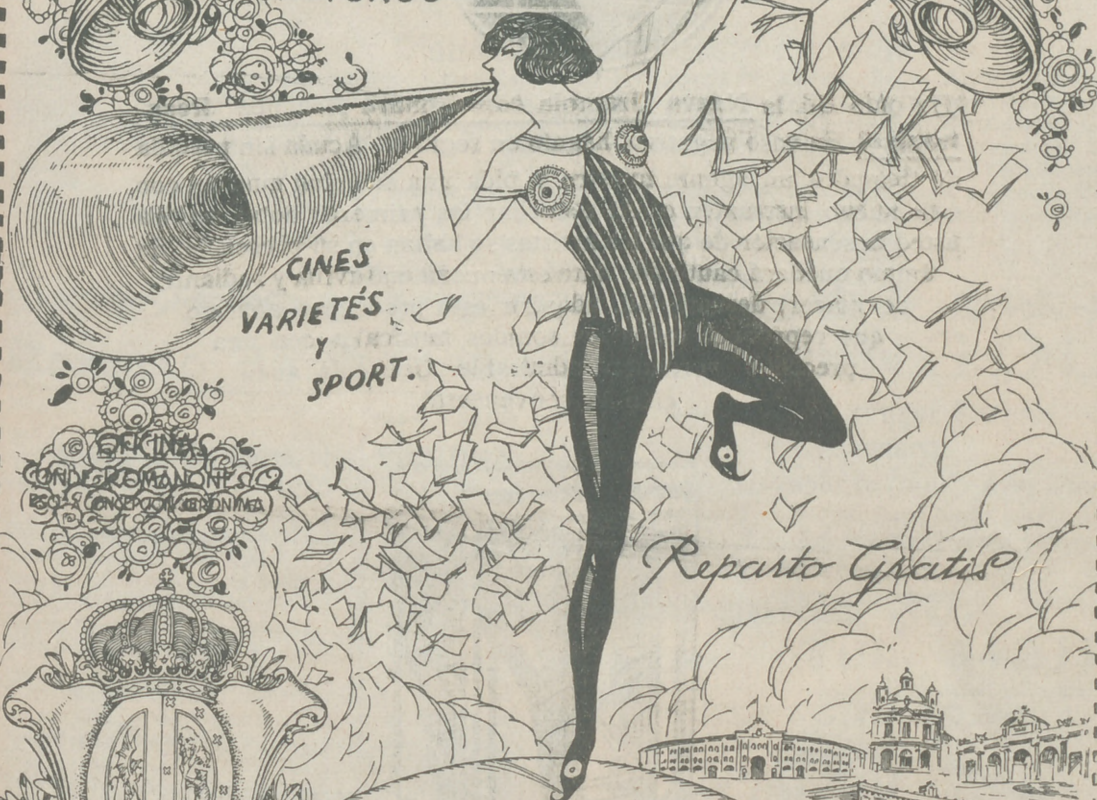

CINES
VARIETÉS
Y
SPORT.

Reparto Gratis

- DIRECCIÓN -
2- CONDE DE ROMANONES, 2

MECAPHONE

EL FONÓGRAFO PORTÁTIL MÁS POTENTE

— Y DE MÁS CLARO SONIDO —

VENTA EXCLUSIVA:

Unión Musical Española

CARRERA SAN JERONIMO, 30 y PRECIADOS, 5-Madrid



Parce Durán

LA MARAVILLA DEL SIGLO



¿Ha oído Ud. la Nueva Gramola con Cámara Acústica «Reentrante»? En caso negativo, hágalo en seguida. Acuda sin pérdida de tiempo a un agente nuestro y pida una audición musical con este nuevo instrumento. Al escuchar las primeras notas sentirá usted la sensación de que los artistas se hallan en su presencia. Su ánimo quedará cautivado ante esta nueva maravilla y radiante de placer, deseará Ud. adquirir este prodigioso aparato que reproduce todos los sonidos musicales con una precisión verdadera admirable. Una sola audición le convencerá.

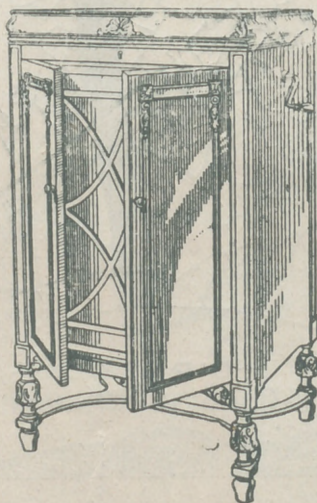

La Voz de su Amo

COMPañÍA DEL GRAMÓFONO, S. A. E.
Avenida Pí y Margall, 1.—MADRID

Fábrica:
Urgel N.º 264
BARCELONA



Distribución de nuestras tiradas

Todos los días, de doce y media a dos en los Casinos de Madrid, Bellas Artes, Gran Peña; en los Hoteles Palace, París, Inglés, Reina Victoria, Regina y Príncipe de Asturias. De cuatro a cinco de la tarde, en los siguientes Cafés y de esta forma: *Martes, Jueves y Sábados*, *Café Oriental, Lisboa, Puerto Rico, Universal y Colonial. Miércoles, Viernes y Domingos*, *Lion d'Or, Maison Dorée, Café-Bar La Montaña y Norte.*— Diariamente se reparte en los Bares *Villa-Rosa, Plaza de Santa Ana, 17, «Madrid» Sevilla, Echegaray, 21* y en la *Peluquería de Moda, Prado, 7.*—Lo que avisamos a los Sres. anunciantes para que lo compruebe Para toda clase de anuncios y propagandas dirijanse a la Dirección

2. Conde de Romanones. 2

Horario de trenes.

	Salida de Madrid	Llegada a Madrid
Compañía del Norte.		
Expreso Hendaya (vía Avila).....	21,30 22,30	7-9
Expreso Galicia (vía Avila).....	19,20	9,40
Rápido Hendaya (vía Avila).....	20	21
Sudexpreso Francia (vía Avila)....	22	9,15
Rápido Asturias-Santander.....	9	22,15
Correo Santander (vía Avila).....	19,30	8,15
Correo Galicia (vía Avila).....	19,45	7,45
Correo Hendaya (vía Avila).....	22,45	6
Mixto Madrid-Irún.....	6	19,40
Mixto Galicia (vía Segovia).....	10,25	14,50
Mensajerías Segovia.....	20	15,45
Tranvía Avila.....	7,45 17,10	21-2045
Tranvía Segovia.....	8-18	11,10-20 25
Tranvía Escorial-Cercedilla.....	14,10	18
Tranvía Pozuelo.....	21	22
Tranvía Pozuelo.....	16,35	18,45
Tranvía Escorial (domingos).....	10 08	19 55 20 10
Tranvía Escorial.....	19,20	8,48
Madrid-Cáceres-Portugal.		
Ráp. Lisboa.....	23,28	8,26
Corr. Lisboa.....	20,25	9,05
Mix. Salamanca-Cáceres.....	8,45	19,50
Mix. Talavera.....	14	16

Sigue en la 4.ª plana.

ARMENGOL

Acreditada y antigua Laneria y Colchoneria.

Grandes existencias en lanas y telas adamascadas y listadas, para todas clases de colchones. Duvets, plumas, miraguanos, borras, zaleas, etcétera etcetera.

Barquillo, 30.

Tel. 34272

TELEFONO 10.251



NO TIENE SUCURSALES



Número 44.708

FABRICA DE IMPERMEABLES

Impermeables de señora y caballero 35 pesetas.—Trincheras tres telas, 60 pesetas Capitas para niños, desde 7,50 pesetas.

FELIX RIESCO

Pza. del Progreso, 3-Madrid

TELÉFONO 73.666

Madrid-Zaragoza-Alicante

	Salida de Madrid	Llegada a Madrid
Exp. Barcelona.....	20,15	9
Exp. Alicante-Valencia-Cartagena.	9	10,40
Exp. Andalucía.....	9,50	20,25
Expreso Sevilla.....	10,55	21,05
Expreso Zaragoza y Barcelona....	9,45	21,55
Expreso Málaga-Algeciras (alterno)	21,35	9,10
Correo-expreso Valencia.....	22,10	8
Exp. Andalucía-Cádiz (alterno)....	22,40	8,45
Correo-expreso Alicante.....	23	7,30
Correo-Expreso Aranjuez-Toledo.	9,10	20,25
Omnibus Zaragoza.....	19	10,25
Omnibus Zaragoza-Barcelona.....	7,20	19,55
Correo Zaragoza y Barcelona.....	21,40	8
Correo-expreso Cartagena.....	21,45	8,30
Expreso Badajoz, lunes miér. vier.	8,45	20,45
Id. regreso, martes, jueves, sáb....	8,45	20,45
Expreso Toledo (por Aranjuez)....	9,10	20
Correo Andalucía.....	23,25	7
Omnibus Cuenca-Alicante-Valencia-Cartagena y Córdoba.....	7	11,20
Mensajerías Valencia-Alicante y Tarancón.....	11,10	18,45
Omnibus Toledo.....	7,45	14,35
Omnibus Sigüenza.....	13,30	14,15
Omnibus Guadalajara.....	10,10	17,35
— — — — —	17	17,35
— — — — —	20,35	8,45
Tranvía Getafe (Badajoz).....	6,20	7,45

FABRICA DE PLISADOS

PEDRO FORASTE

Plisados fantasía y especialidades.
Bordados - Vainicas - Incrustaciones.

—: VISITE ESTA CASA —:

PLAZA DEL PROGRESO, 3

LINEAS DE TRANVÍAS

1 Sol-Salamanca.....	0,15
2 Sol-Argüelles.....	0,15
3 Salamanca-Sol, 0,15. Sol-Óutdo., 0,10	
4 Sol-Veatas, 0,20. Sol-Pardinas, 0,15	
5 Servicio especial Plaza de Toros, Cda. de Nilos, 0,20. Toros, 0,10	
6 Goya-Sol, 0,15. Sol-Argüelles, 0,15	
7 Sol-Hipódromo.....	0,15
8 Bonabilla-Sol, 0,15. Sol-Hpmb., 0,10	
9 Sol-Boquilla, 0,10. Sol-Norie, 0,20	
10 Sol-Estación del Norte.....	0,20
11 Argüelles-Bilbao-Retiro.....	0,15
12 Sol-Argüelles (Rosales).....	0,15
13 Antón Martín-Sol, 0,10. Sol-Ódo, 0,10	
14 P. Vils-Sol, 0,15. Sol-Ódo.-C. Cs., 0,10	
15 P. Vallecas-Sol, 0,15. Sol-Cham-berí-Olavide.....	0,10
16 Sol-Pflico, 0,15. Sol-A. Martín., 0,10	
17 C. Caminos-Sol, 0,10. Sol-Pgs., 0,05	
18 Oballeco-Sol, 0,10. Sol-S. Fco., 0,10	
19 C. Caminos-P. Alonso Martínez, 0,10	
20 C. Caminos-Red de San Luis, 0,10	
21 Sol-Pozas (por Legantios).....	0,15
22 Pozas-Sol, 0,15. Sol-Embajadas, 0,15	
23 Sol-Fuencitilla.....	0,10
24 P. Myr.-Orb. Bajo, 0,10. C. Alto, 0,10	
25 Sol-Especial P. de Toros, Cda. de Nilos, 0,30. Cda. de Toros, 0,10	
26 Plaza Mayor-Leganes, 0,15	
27 Cibebes-Puerta de Toledo, 0,15	
28 Pozas-Sol, 0,15. Sol-Delicias, 0,15	
29 Red de San Luis-Prosperidad, 0,10	
30 Puente Vallecas-Antón Martín, 0,20	
31 Hipódromo-Chamartin la Rosa, 0,15	
32 Sol-Diego de León (por S.), 0,15	
33 Santo Domingo-Pozas, 0,15	
34 Plaza Mayor-Puerta del Angel, 0,10	
35 C. Caminos-Glorieta de Bilbao, 0,10	
36 Cibebes-Puentes de la Princesa, 0,15	
37 Cibebes-Goya (final), 0,15	
38 Pozas Plaza S. Cruz (p. V. R.), 0,15	
39 Prosperidad-P. A. Martínez, 0,15	
40 S. Domingo-Pozas, 0,15. Pozas-E. Agríc., 0,10. E. Agríc., 0,10	
41 Puerta de Hierro.....	0,20
42 Cibebes-Hipódromo.....	0,15
43 Cibebes-Plaza Manuel Becerra, 0,15	
44 Plaza Mayor-Fuencitilla.....	0,05
45 Plaza Mayor-Mataceros.....	0,05
46 Quesado-Cibebes-P. Atocha, 0,15	
47 Glorieta Bilbao-Colón-Goya, 0,15	
48 Glorieta Ruiz Jiménez-G. Gde., 0,15	

TODA LA GENTE DE GUSTO Y FINO PALADA
— B É B E —

Manzana **CLASICA**
LA PREFERIDA
FLORIDO HERMANOS Sanlúcar de Barrameda

HOTEL UNIVERSO Y CUATRO NACIONES
ZARAGOZA

RESTAURANT DE PRIMER ORDEN
Ascensor eléctrico - Calefacción a vapor - Agua corriente, fría y caliente - Habitaciones con baño
Autobús en las estaciones - Grandes salones para banquetes

Clemente y García
Liquidación forzosa por derribo de la finca.
Precios increíbles.
34, MAYOR, 34

RELOJERIA

Manuel Alvarez

Compra y venta de relojes de todas clases, antiguos y modernos
6, CALLE DEL PRADO, 6. - TEL. 14226



SERVICIO DE CORREOS

Central de Correos (Plaza de Castelar)

ESTAFETAS URBANAS

Núm 1 Jorge Juan, 30 y 22.—2 General Zabala, 14 (Prosperidad).—3 Santa Engracia, 155.—4 Florida, 7.—5 Carrera de San Francisco, 17.—6 General Orzá, 8.—7 Santa Isabel, (esquina a Brumen).—8 Ronda Conde Duque, 11.—9 Hermoilla, 20.—10 Fuecarral, 138.—11 Paseo de Extremadura, 25. 12 Magdalena, 12.—13 Lozano, 14 (Guindalera).—14 Montalbán, 1 (Central).

SERVICIO DE TRANVIAS

Sitios de recogida: Estación del Norte.—Atocha (puerta y glorieta).—Plaza de Castelar.—Puerta del Sol (frente a Gobernación y esquina a Carretas).—Nicolás María Rivero (esquina a San Jerónimo).—Plaza de la Independencia.—Claudio Coello (esquina a Alcalá).—Red de San Luis.—Príncipe (cruce con Marqués de Urquijo).—Plaza Mayor.—Cuatro Caminos y Ventas del Espíritu Santo. Horas:—de 8 a 12 y media mañana y de u a 8 y media tarde.

ESTACIÓN DEL NORTE

Horas de recogida: De las 16 a las 21,50.
 Cartas.—Cinco minutos antes de la salida de los trenes.
 Impresos.—Desde las 16 hasta las 18.
 Certificados y Valores.—Correo de Galicia, hasta las 16,40.—Correo de Santander, 17.—Correo de Asturias, 18,40 Exprés de Irún, 21,00.—Correo de Irún, 21,50.—Mixtos de Galicia, Asturias y Santander, 21,00.
 Horas de recogida de las cartas.—Galicia, a las 15,40. Asturias y Santander, 16,40.—Aragón y Cataluña, 17,05.—Tajo (Cáceres) y Extremadura, 17,55.—Alicante y Murcia, 17,55.—Valencia, 19,10.—Andalucía, 19,30.—Norte y Extranjero, 21,00.
 Cartas certificadas.—De 9 de la mañana a 12 de la noche Para que salgan en los correos del día, precisa certificar dos horas antes de la salida de los trenes correos. En otro caso, utilícense las Estafetas de alcance de las estaciones del Norte y Mediodía. Para el extranjero de 9 a 5 y de 7 a 12 de la noche.
 Valores declarados.—De 10 de la mañana a las 17,30, a excepción de Galicia, Asturias y Santander, a las 15,00. Aragón y Cataluña, a las 16, 30.—Andalucía y Norte, a las 18.—Caja: de 11 a 17.—Domingos, de 11 a 13.
 Impresos certificados.—(Por la calle de Montalbán, en el Pasaje, a la izquierda).—Líneas de Gallia, Asturias, Santander, Segovia y Salamanca, de 10 a 13,50.—Líneas de Aragón, Extremadura, Tajo, Mediterráneo y Cuenca, de 10 a 14,50.—Líneas de Andalucía, Norte, Almorox y Colmener, de 10 a 15,50.—Estas horas son para el público que imponga de 1 a 3 certificados. Siendo más de 3, precisa relación por duplicado y sólo de 10 a 13,00, para el extranjero de 9 a 12.
 Lista de Correos.—De 9 mañana a 6 tarde.

ESTACIÓN DEL MEDIODÍA

Horas de servicio: De las 16,30 a las 21,50.
 Cartas.—Hasta diez minutos antes de la salida de trenes.
 Periódicos e impresos.—Cuenca, hasta las 16,40.—Aragón, hasta las 17,30. Demás líneas, hasta las 18.
 Certificados y valores.—Cuenca, hasta las 16,40.—Aragón (exprés), 17,30.—Aragón (correo), 17,45.—Extremadura, 18,10.—Andalucía (exprés), 19,30.—Alicante y Cartagena, 19,45.—Andalucía (correo), 20,10.—Valencia (exprés), 20,45.

La Regional

Vinos finos de mesa. :-: Servicio a domicilio

Gran vino "El Padre Eterno"

y blanco "LA PALMA"

1, Los Madrazos, 1

Teléfono 13563

GOBIERNO ESPAÑOL -. MINISTERIOS

Presidencia del Consejo de Ministros, Paseo de la Castellana; 3, teléf. 30165.—Secretaría de Asuntos exiranjeros, Plaza de las Provincias, 1, teléf. 52849.—Economía Nacional, Paseo de Atocha, 1 y 3, teléf 73569.—Ministerio de Ejército, Alcalá, 53, teléf. 16552.—Ministerio de Fomento, Paseo de Atocha, 53, teléf. 73040.—Ministerio de Gobernación, Puerta del Sol, 7, teléf. 53037.—Ministerio de Hacienda, Arenal, 11, teléf. 11370.—Instrucción Pública y Bellas Artes, Alcalá, 54, teléf. 11667.—Ministerio de Justicia y Cultos, San Bernardo, 47, teléf 14945.—Ministerio de Marina, Paseo del Prado, 3, teléf. 70412.—Trabajo y Previsión, Marqués de Ensenada, 8, teléf. 33391.

Evitará Ud. los destrozos ocasionados en las paredes por los clavos y escarpas usando los tacos



Central: FERNANFLOR, 4.—Madrid.
 Depósito: ALCALA, 99.—Madrid.

SASTRERIA GALINDO

CORTE REGIO

TRAJES ULTIMA MODA



GABARDINAS * TRINCHERAS

(Se admiten géneros para su confección)
 Concepción Jeronima, 8 - Teléfono 72746

¡Viva Madrid! CERVEZAS LICORES

— EL RESTAURANT DE MODA —

Café exprés superior.—Cazuelitas variadas diariamente

El mejor vino de VALDEPEÑAS lo encontrará aquí.

7, Manuel Fernández y González, 7

(ANTES VISITACION)

Fotografía Laurgraff

Montera, 42, planta baja

Sucursal en Preciados, 16, planta baja

Magníficas postales desde tres ptas., kilométricos, pasaportes y carnets entregados en el acto.

SE HACEN AMPLIACIONES

LA CORUÑA

MARTIN NAVAZO

Vinos - Restaurant - Cervezas - Licores de todas las marcas - Mariscos del día - Aperitivos y bocadillos - La peña más clásica. — —

4, ALCALÁ, 4

"EXPOSICION" de muebles nuevos
M. Maldonado

Variedad y economía :—: Fabricación propia
 Leganitos, 4, toda la casa.--Teléfono 15924

Reina Victoria

Compañía Díaz Artigas.

A las 6,15 y 10,15

EL MONJE
BLANCO

LARA

A las 6,15 y 10,30 Manos de plata.

AL KAZAR

A las 4 La Cura 6,30 10,30 La Educación de los padres

CINE DEL CALLAO

Todos los días grandioso programa de películas sonoras.

Infanta Isabel

A las 6,30

Y

10,30

La Condesa está triste
 ¡Grandioso éxito!

FONTALBA

A las 6,30 y

10,30, Los Claveles
 y Los naranjales (estreno)

INFANTA BEATRIZ

A las 6,30 y 10,30

Mariquilla Terremoto.

COMEDIA

6,30 LA TELA

(Butaca 5 pesetas)

A las 10,30

LA TELA

(Función popular)

Lutaca TRES pesetas

ROMEA

A las 4,30 6,30 y 10,30 Por
 si las moscas.

PALACIO de la PRENSA

A las 6,15 y 10,15. Gran
 programa de películas; do-
 mingos, desde las cuatro.

ALBERTO

Pulseras de pedi-
 da especialidad.



Últimas
 creaciones

7, Carretas, 7



ARITMETICA

La mujer más cabal...
 Casi todas han ad...
 nes siguientes:

Los amores sin...
 RECAL

Debe adoptarse...
 Un amante debe...
 Un matrimonio...
 El amor es la sum...

Amar un año, y cas...
 plata por veinte reales

Efemérid

El 1816. Muere...
 el 1813. El presiden...
 1810. Apertura del...
 Manifiesto del congreso...
 ra del primer congreso...
 Virrey de Méjico, Ar...
 propone el reconocim...





noy 23 de 3101
 de 1930

CUIDES
LET DEL AMOR

s cabales y sus menos.
 an axioma las abservacio-

sin- con gran cosa.

RECIBALES

erse por no tenga cuenta.

ebe ser número uno

no inter de cálculo.

a sumas iguales.

y cosas, es cambiar un duro en

realiza
EUSEBIO BLASCO.

érid de Marzo

uere el patriota alto peruano;

sidente abandona Chuquisaca; el

del pro de Venezuela; el 1810.

congreso Aires; el 1810. Apertu-

ongreso el 1811. Muerte del Ex-

o, Arca; El presidente Monroe

onociondependia Colombiana.



EL MEJOR REGALO
 SERA SIN DUDA, UN OBJETO DE LA
ANTIGUA CERAMICA
:-: NIVEIRO :-:
DE TALAVERA
 UNICA SUCURSAL EN MADRID
CALLE DE RECOLETOS 2, DUP.
 (NO COMPRAR SIN VISITAR ESTA CASA)

TEATRO ESPAÑOL

6,15 Peleles
 10,30 Los Tres Mosquetero.

ZARZUELA

6,30 ¡Es mucha Ciria!
 A las 10,30 El Romeral.

GRAN

METROPOLITANO

(El teatro magnifico : Teléf. 36326)

A las 3,30 6,30 y 10,30

Las mil y una noches

Fastuosa presentación

CALDERON

6,30 y
 10,30 La Rosa de Azafran

AVENIDA

6,15 y 10,15 Gran programa de películas. Festivos, desde las 4.

Price

Empresa y Dirección M. Sanchez Rexach

A las 4,30 6,30 y 10,30

El alma de la copla

tomando parte los colosos del
 cante flamenco
 Niño de la Huerta y Guerrita

COMICO

4 Los que tenemos 50 años
 6,30 y 10,30 Los pocholos

Eslava

A las 6,30 y 10,30
 La Cariñosas y La Bomba.

MARTIN

A las 5 Cha-ca-cha.
 6,30 y 10,30

EL GALLO.

JAI-ALAI

(Calle de Alfonso XI)

Hoy a las 4 de la tarde.

Primero, (a pala), Quintana
 y Abásolo contra Gallarta III.
 Perea. Segundo, (a remonte),
 Irigoyen y Vega contra Ucin
 y Zabaleta.

Sombreros de Señora



Agustín Abad

Tarifas de Correos

PUNTO DE DESTINO	CARTAS		Tarjetas postales		Sellos sueltos y rubricas aseguradas		Dirección de certifica.	
	Tipo de peso	Francia	Sencillos	Sen-cilla	Tipo de peso	Francia	Cual peso	Cta.
	Gr.	Cts.	Cts.	Cts.	Gr.	Cts.	Cts.	30 (h)
Interior de las poblaciones, Península, Islas Baleares, Canarias, posesiones españolas del Norte de Africa y Andorra, Portugal, Gibraltar, Filipinas y Amertza.	20	15	15	15	20	15	15	30
Pernando Poo, Annobon, Coris y demas posesiones del Golfo de Guinea.	25	25	15	15	25	25	15	30
Oficinas españolas en Marruecos y Tanger.	20	30	15	15	30	30	15	30
Todos los demás países.	30	40	20	25	30	20	20	40

(a) Los primeros 30 gramos son 40 céntimos, y cada 20 gramos que exceda de los 30 primeros 30 céntimos. (b) Por excepción es de 5 céntimos solamente el importe del certificado para los impresos que contienen libros, sin que haya derecho a indemnización en caso de extravío.

DISPONIBLE

ALGUNOS SERVICIOS DEL AYUNTAMIENTO

Alcaldía-Presidencia, Plaza de la Villa, teléfono 10106.—Comisiones de Concejales, Plaza de la Villa 5, teléf. 10808.—Tercera Casa consistorial, Plaza de la Constitución, 3, teléf. 10021.

AGUAS POTABLES Y ALCANTARILLADO

Dirección, Plaza de la Villa, 4, teléf. 10922.—Inspección, Casa Cisneros, Plaza de la Villa, 4, teléf. 11227.—Inspección de Alcantarillas, Plaza de la Constitución, 3, teléf. 100s2.—Almacenes de la Villa Santa Engracia, 104, teléf. 30034.—Alumbrado, dirección plaza de la Villa, 5, teléf. 10624.—Arquitectos, dirección, Plaza de la Villa, 4, teléf. 11406.—Carruajes, dirección, Plaza de la Constitución, teléfono 11070.—Cojejio de Ntra. Sra. de la Palom, Dehesa de la Villa, teléf. 30410.—Depositaria Municipal, Plaza de la Villa, 5, teléf. 12853.—Ensanche, jefe Negociado, Ayala, 14, teléf. 52859.—Inspección facultativa, Costanilla de los Angeles, 13, teléf. 13659.—Guardia Municipal, jefatura, Plaza de la Constitución, 3, teléf. 20021.—Guardia de Caballería, Constancia Desamparados, 15, teléf. 10651.—Imprenta Municipal, Sacramentos, 2, teléf. 13337.—Incendios, dirección, Imperial 10, teléf. 12800.—Laboratorio central, Bailén, 43, teléf. 70320.—Puesto de desinfección Plaza de San Francisco, 3, teléf. 73729.—Limpiezas, dirección, Imperial, 10, teléf. 14630.—Mataderos dirección, Paseo de la Chopera, teléf. 70116.—Mercado de la Cebada, Plaza de la Cebada, teléf. 70405.—Mercado de los Mostenses, Plaza de los Mostenses, teléf. 15279.—Parques y jardines, dirección, Parque de Madrid, teléf. 54382.—Puericultura, casa central, Peñón, 23, teléf. 71.341.

Los Gabrieles (ADRIAN QUIJANO)

El mejor y más clásico colmado de Madrid. Célebre y famoso en el mundo por sus vinos finos y su manzanilla inigualable. Concurrido día y noche por lo más selecto de la aristocracia y por todas las clases sociales.

RESTAURANT POR CUBIERTOS Y A LA CARTA

LOS GABRIELES

19, ECHEGARAY, 19



PARA HOMBRES

Ayer ventruco, hoy enjuto,
— es que uso —

LA FAJA DE JUSTO

- JUSTO JUAN -

CARMEN, 10 :: MADRID

Depósito de Linoleum

ARTÍCULOS DE LIMPIEZA :: TUBOS DE GOMA
HULES DE MESAS Y PARA ENCERADOS

Francisco Serrano

Droguería y Perfumería :: Depósito de suelas y tacones de goma.

CONDE DE ROMANONES, II. - MADRID

CASA JACINTO

(Antiguo Castillo de Luna). Concepción Jerónima, 6
Servicio de restaurant. Platos populares todos los días. Especialidad en cazuelitas. Café exprés. Cervezas, mariscos y bocadillos. Vinos finos de Valdepeñas de la casa de

Miguel L. de Lerma

6, Concepción Jerónima. 6

Kelotería y platería

Bisutería fina

CARLOS PERLA

Objetos para regalos. Relojes desde 7 pesetas.

4, Carretas, 4

Se hacen Plisados, Vainicas e incrustaciones mecanicas

LA CASA MAS ANTIGUA DE MADRID

SE HACEN TODA CLASE DE PLISADOS Y EN TODOS LOS ANCHOS. - ÚNICA CASA QUE TIENE SIEMPRE LAS ÚLTIMAS CREACIONES DE PARÍS.

ARTURO HUERTA

Fernando VI, 12, pral. Teléfono 33681

CONFITERIA, PASTELERIA, FIAMBRES

|| N I Z A ||

Especialidades y creaciones para el te y postres.

Se sirven LUNCHS

Argensola, 20, Orellana, 16

Glorieta de Bilbao, 7 y Sagasta, 2

Teléfono 33253

RECALIDADORES DE ARBITRIOS

Congreso, D. Enrique Conde Salazar, Gobernador, 33, teléf. 17954. —Palacio, D. Ramón Martínez, Fomento, 22, teléf. 17960. —Sanidad, Negociado, Plaza de la Villa, 5, teléf. 50182.

CASAS DE SOCORRO

Buenavista, Castelló, 65, teléf. 52430. —Centro, Navas de Tolosa, 5, tel. 10025. —Congreso, Fuencarral, 8, teléf. 10048. —Congreso, (sucursal), Hermosilla, 51, teléf. 30204. —Chamberí, Eloy Gonzalo, 15, teléf. 30271. —Chamberí, (sucursal), Santa Engracia, 130, teléf. 30268. —Hospicio, Auhusto Figueroa, 43, teléf. 16139. —Hospital, Santa Isabel, 36, teléf. 74424. —Inclusa, Encomienda, 21, teléf. 70254. —Latina, Carrera de San Francisco, 8, teléf. 70050. —Latina, (sucursal), General Ricardos, 4, teléf. 70755. —Palacio, Cristino Martos, 5, teléf. 30073. —Palacio, (sucursal), Plaza Puente de Segovia, 3, tel. 70120. —Universidad, Alberto Aguilera, esquina a Vallehermoso, teléf. 32142.

Tarifa para el servicio de Automóviles
FRANJAS ENCARNADA Y VERDE

De uno o dos asientos	
Los 800 primeros metros.....	0,40
Por cada 250 metros más o fracción.....	0,10
Por cada hora que el coche esté parado....	4,00
De tres o más asientos.	
Los 800 primeros metros... ..	0,60
Por cada 333 metros más o fracción.....	0,20
Por cada hora que el coche esté parado...	4,00
Despedidos en el tercer límite, se abonará por regreso.....	1,25
COCHES DE PLAZA	
Por carreras. Una o dos personas.....	1,25
Por cada asiento más.....	0,50
Por horas: Una o dos personas	3,00
Por cada asiento más	0,75

DENTISTA JOSE MARIA CRISTOBAL

Extracciones, Obturaciones, Composturas.
Trabajos en Oro y Caucho
DE 10 A 1, EN
Plaza del Progreso, 16, pral.
DE 3 A 7, EN
Plaza Santa Cruz, 4, pral.

Compañía Madrileña de Urbanización

Tranvía de Cuatro Caminos-Ciudad Lineal-Ventas
Servicio días laborables: Por la mañana cada quince minutos; por la tarde cada diez minutos. Domingos y días festivos: Cada cinco minutos.
Tranvía de Cuatro Caminos a la Dehesa de la Villa
Servicio días laborables: Desde Cuatro Caminos cada diez minutos; desde la Red de San Luis (Gran Vía), coches disco nº. 20, cada 9 minutos.
Tranvía desde Cuatro Caminos a Fuencarral
Cada treinta minutos.
Tranvía de Cuatro Caminos a Tetuán
Cada tres minutos. Servicio directo desde el Puente de Vallecas a Tetuán, coches discos número 14, cada diez minutos.
Tranvía de Ventas a Canillejas
Servicio cada hora, saliendo los coches de Ventas desde las 7,25 hasta las 22,25.
Ferrocarril a Colmenar Viejo
Salidas de trenes desde Cuatro Caminos: 9,32
Idem de Colmenar: 8,15.



ASPIRAD SIEMPRE OZONOPINO
Y LAVAO CON JABON LIQUIDO RUY-RAM
Y CUMPLIREIS CON LOS PRECEPTOS DE LA HIGIENE Y DESINFECCION
ISIDORO RUIZ - CARRETAS, 37 - PRAL MADRID

¡¡UN MOMENTO!!



El mayor surtido en plumas estilográficas y lapiceros automáticos.

Palacio de la estilográfica

Viuda de Navarro

5, PRECIADOS, 5

Tome las señas de esta Casa, compreen ella una vez, y será la Papelería donde se surta siempre.



¡¡NO LO OLVIDE!!
PALACIO DE LA ESTILOGRAFICA
5, PRECIADOS, 5
Teléfono 10.197
MADRID



Esmaltes finos artísticos. Esmaltes traslucidos. Sorrijas de indios patentadas. Condecoraciones civiles y militares. Escudos Heráldicos. Cartelas en oro y plata para homenajes.

ATOCHA. 5 MADRID
Teléfono, 17.525

DISPONIBLE

Sastriera Terrado Sastriera

Proveedor de las Cooperativas del Ministerio
- - - del Ejército y Real Institución - - -



Trajes

Gabanés

Trincheras



LEGANITOS

2

Teléf. 13799



Uniformes

de

todas clases



PLAZOS Y CONTADO

¡¡SEÑORITAS!!

PARA

PLISADOS - VAINICAS

BORDADOS E

INCRUSTACIONES

NADIE MEJOR QUE EN

Preciados, 29. entlo.

RAPIDEZ-ESMERO-ECONOMIA

TELEFONO 19149

KARDEX

FICHERO VISIBLE PERFECTO

LIPS

CAJAS DE CAUDALES

MUEBLES DE ACERO
PARA OFICINAS

ARCHIVADORES, MESAS,
ARMARIOS, ETC.

Dudy Meyer

Montera, 28
MADRID

Tipografía

Rapidez,
buen gusto,
economía.

CARRERA DE SAN FRANCISCO NÚM. 9. MADRID

"Los Teatros"



Mi orgullo

es el aspirador de polvo

VAMPIRO

Con él puedo limpiar las alfombras, los muebles y tapices sin que quede una partícula de polvo.

Enceradoras eléctricas

- Hobby - Dandy - Victor - Express -

A. E. G. - Sección Santo

Paseo de Recoletos, 17

Teléfono 19447

CONTRA EL FRIO, HUMEDAD y ENFERME- DADES

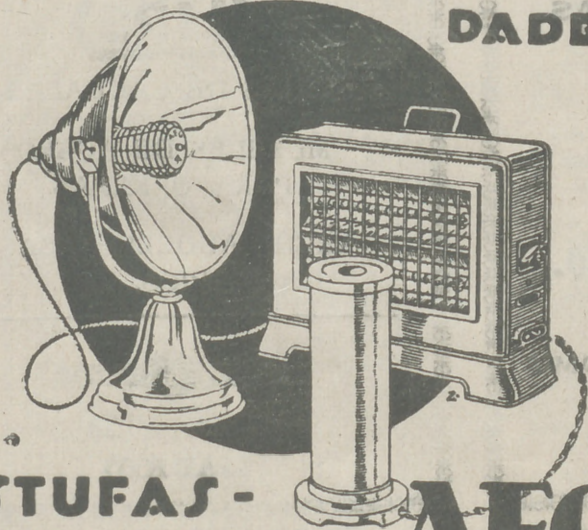

**ESTUFAS -
CALIENTAPIES AEG**

En todos los buenos acreditados establecimientos del ramo

∴ y ∴

**A E G Ibérica
de Electricidad
(S. A.)**

DESPACHO PUBLICO

Prim, 20. Madrid

Horas: De 8 y 1/2 a 1 y de 3 y 1/2 a 7.