

OCTAVO año de publicación no interrumpida



Espectáculos de Madrid

REVISTA DIARIA

GUIA DE LA CAPITAL
=NOVELAS= PASATIEMPOS
CRÓNICAS DE TEATROS
=TOROS=



CINES
VARIETÉS
Y
SPORT.

Reparto Gratuito

- DIRECCIÓN -
2- CONDE DE ROMANONES, 2

MECAPHONE

EL FONÓGRAFO PORTÁTIL MÁS POTENTE
Y DE MÁS CLARO SONIDO
VENTA EXCLUSIVA:

Unión Musical Española

CALLE RERA SAN JERONIMO, 30 y PRECIADOS, 5-Madrid



Parera Durán

LA MARAVILLA DEL SIGLO



¿Ha oído Ud. la Nueva Gramola con Cámara Acústica «Reentrante»? En caso negativo, hágalo en seguida. Acuda sin pérdida de tiempo a un agente nuestro y pida una audición musical con este nuevo instrumento. Al escuchar las primeras notas sentirá usted la sensación de que los artistas se hallan en su presencia. Su ánimo quedará cautivado ante esta nueva maravilla y radiante de placer, deseará Ud. adquirir este prodigioso aparato que reproduce todos los sonidos musicales con una precisión verdadera admirable. Una sola audición le convencerá.

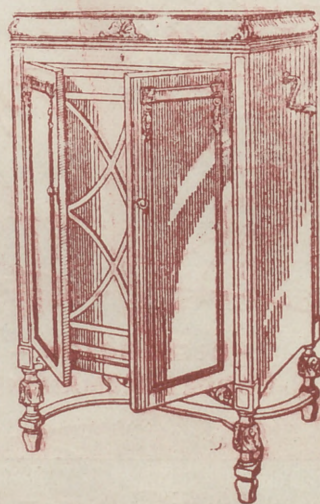

La Voz de su Amo

COMPañÍA DEL GRAMÓFONO, S. A. E
Avenida Pí y Margall, 1. - MADRID

Fábrica:
Urgel N.º 234
BARCELONA

ESPECTÁCULOS DE MADRID

REVISTA DIARIA

DE INFORMACIÓN Y PROPAGANDA

.. FUNDADA EL 21 DE NOVIEMBRE DE 1922 ..



Distribución de nuestras tiradas

Todos los días, de doce y media a dos en los Casinos de Madrid, Belas Artes, Gran Peña, en los Hoteles Palace, Paris, Inglés, Reina Victoria, Regina y Príncipe de Asturias. De cuatro a cinco de la tarde, en los siguientes Cafés y de esta forma: *Martes, Jueves y Sabados*, Café Oriental, Lisboa, Puerto Rico, Universal y Colonial. *Miercoles, Viernes y Domingos*, Lion d'Or, Maison Dorée, Café-Bar La Montaña y Norte. — Diariamente se reparte en los Bares Villa-Rosa, Plaza de Santa Ana, 17, «Madrid» Sevilla, Echegaray, 21 y en la Peluquería de Moda, Prado, 7 — Lo que avisamos a los Sres. anunciantes para que lo comprueben. Para toda clase de anuncios y propagandas dirijanse a la Dirección

2, Cende de Romanones, 2

Horario de trenes.

ARMENGOL

Compañía del Norte.

Acreditada y antigua Laneria y Colchoneria.

Grandes existencias en lanas y telas adamascadas y listadas para todas clases de colchones. Duvets, plumas, miraguanos, borras, zaleas, etcétera etcetera.

Barquillo, 30.

Tel. 34272

TELEFONO 10.251

LA CHOCOLATERA
MARCA REGISTRADA
ANTONIO MENÉNDEZ
EXDEPENDIENTE DE VENANCIO VÁZQUEZ,
CAFÉS, CHOCOLATES Y TES
SON LOS PREFERIDOS
22-HUERTAS-22. (frente a Príncipe)
TEL: 10.251.-NO TIENE SUCURSALES
MADRID

NO TIENE SUCURSALES

Sigue en la 4.ª plana.

	Salida de Madrid	Llegada a Madrid
Expreso Hendaya (vía Avila).....	21.30 22.30	7-9
Expreso Galicia (vía Avila).....	19.20	9.40
Rápido Hendaya (vía Avila).....	20	21
Sudexpreso Francia (vía Avila)...	22	4.15
Rápido Asturias-Santander.....	9	22.15
Correo Santander (vía Avila).....	10.30	8.15
Correo Galicia (vía Avila).....	19.45	7.45
Correo Hendaya (vía Avila).....	22.45	6
Mixto Madrid-Irún.....	6	19.40
Mixto Galicia (vía Segovia).....	10.25	14.50
Mensajerías Segovia.....	20	15.45
Tranvía Avila.....	7.45 17.10	21-20.45
Tranvía Segovia.....	8-18	11.10-20.25
Tranvía Escorial-Cercedilla.....	14.10	18
Tranvía Pozuelo.....	21	22
Tranvía Pozuelo.....	16.35	18.45
Tranvía Escorial (domingos).....	10.08	19.55 20.10
Tranvía Escorial.....	19.20	8.48

Madrid-Cáceres-Portugal.

Ráp. Lisboa.....	21.28	8.20
Corr. Lisboa.....	20.25	9.05
Mix. Salamanca-Cáceres.....	8.45	19.50
Mix. Talavera.....	14	16

FABRICA DE IMPERMEABLES FELIX RIESCO

Impermeables de señora y caballero 35 pesetas.—Trinchera tres telas, 60 pesetas
Capitas para niños, desde 7,50 pesetas.

Pza. del Progreso, 3-Madrid

TELEFONO 73.666



Número. 44.708

Madrid-Zaragoza-Alicante

	Salida de Madrid	Llegada a Madrid
Exp. Barcelona.....	20,15	9
Exp. Alicante-Valencia-Cartagena.....	9	10,40
Exp. Andalucía.....	9,50	20,25
Expreso Sevilla.....	10,55	21,05
Expreso Zaragoza y Barcelona.....	9,45	21,55
Expreso Málaga-Algeciras (alternó.....	21,35	9,10
Correo-expreso Valencia.....	22,10	8
Exp. Andalucía-Cádiz (alternó).....	22,40	8,45
Correo-expreso Alicante.....	23	7,30
Correo-Expreso Aranjuez-Toledo.....	9,10	20,25
Omnibus Zaragoza.....	19	10,25
Omnibus Zaragoza-Barcelona.....	7,20	19,55
Correo Zaragoza y Barcelona.....	21,40	8
Correo-expreso Cartagena.....	21,45	8,30
Expreso Badajoz, lunes miér. vier.....	8,45	20,45
Id. regreso, martes, jueves, sáb.....	8,45	20,45
Expreso Toledo (por Aranjuez).....	9,10	20
Correo Andalucía.....	23,25	7
Omnibus Cuenca-Alicante-Valencia-Cartagena y Córdoba.....	7	11,20
Mensajerías Valencia-Alicante y Tarancón.....	11,10	18,45
Omnibus Toledo.....	7,45	14,35
Omnibus Sigüenza.....	13,30	14,15
Omnibus Guadalajara.....	10,10	17,35
— — — — —	17	17,35
— — — — —	20,35	8,45
Tranvía Getafe (Badajoz).....	6,20	7,45

FABRICA DE PLISADOS

PEDRO FORASTE

Plisados fantasía y especialidades.
Bordados -Vainicas.-Incrustaciones.

—: VISITE ESTA CASA —:

PLAZA DEL PROGRESO, 3

LINEAS DE TRANVIAS

1 Sol-Salamanca.....	0,15
2 Sol-Arguellos.....	0,15
3 Salamanca-Sol, 0,15. Sol-Qudo.....	0,10
4 Sol-Venias, 0,20. Sol-Pardillas.....	0,15
5 Servicio especial Plaza de Toros, Cda. de Nitos, 0,20.—Toros.....	0,50
6 Sol-Pardillas.....	0,15
7 Goya-Sol, 0,15.—Sol-Arguellos.....	0,15
8 Sol-Hipódromo.....	0,15
9 Bombilla-Sol, 0,20.—Sol-Hono.....	0,15
10 Sol-Bombilla, 0,20.—Sol-Norte.....	0,20
11 Sol-Estación del Norte.....	0,20
12 Arguellos-Bibao-Retiro.....	0,15
13 Sol-Arguellos (Rosas).....	0,15
14 Antón Martín-Sol, 0,10.—Sol-Qdo.....	0,10
15 P. Vils Sol, 0,25.—Sol-Qdo.—C. Cs. 0,10	
16 P. Vallas-Sol, 0,25.—Sol-Chamberí-Olavide.....	0,10
17 C. Caminos-Sol, 0,10.—Sol-A. Martín.....	0,10
18 Obispo-Sol, 0,10.—Sol-Pgs.....	0,10
19 C. Caminos-Sol, 0,10.—Sol-Fco.....	0,10
20 C. Caminos-P. Alonso Martín.....	0,10
21 C. Caminos-Ral de San Luis.....	0,10
22 Sol-Pozas (por Leganillos).....	0,15
23 Pozas-Sol, 0,15.—Sol-Embajada.....	0,15
24 Sol-Fuencarral.....	0,10
25 P. Myr.—Crb. Bajo, 0,20.—C. Alto.....	0,10
26 Sol-Especial P. de Toros, Cda. de Nitos, 0,20. Cda. de Toros.....	0,50
27 Plaza Mayor-Leganes.....	0,50
28 Cibales-Puerta de Toledo.....	0,15
29 Pozas-Sol, 0,15.—Sol-Delicias.....	0,15
30 Red de San Luis-Prosperidad.....	0,20
31 Puente Vallecas-Antón Martín.....	0,20
32 Hipódromo-Chamartín la Rosa.....	0,15
33 Sol-Diego de León (por S.).....	0,15
34 Sauro Domingo-Pozas.....	0,15
35 Sauro Domingo-Angel.....	0,10
36 Plaza Mayor-Puerta del Angel.....	0,10
37 C. Caminos-Glorieta de Bilbao.....	0,10
38 Cibales-Puente de la Princesa.....	0,15
39 Pozas-Plaza S. Cruz (p. V. R.).....	0,15
40 Prosperdad-P. A. Martínez.....	0,15
41 S. Domingo-Pozas, 0,15.—Pozas-E. Agrícola, 0,10.—E. Agrícola.....	0,20
42 Puerta de Hierro.....	0,20
43 Cibales-Hipódromo.....	0,15
44 Goya-Plaza Manuel Becerra.....	0,15
45 Plaza Mayor-Fuencarral.....	0,05
46 Plaza Mayor-Matadero.....	0,20
47 Quevedo-Cibales-P. Atch.....	0,15
48 Gloleta B. Iba-Colon Goya.....	0,15
49 Gloleta B. Iba-Colon Goya.....	0,15
50 Gloleta B. Iba-Colon Goya.....	0,15

TODA LA GENTE DE GUSTO Y FINO PALADAR
— B E B E —

Manzanilla **CLASICA**

LA PREFERIDA

FLORIDO HERMANOS Sanlúcar de Barrameda

HOTEL UNIVERSO Y CUATRO NACIONES

ZARAGOZA

RESTAURANT DE PRIMER ORDEN

Ascensor eléctrico - Calefacción a vapor - Agua corriente, fría y caliente - Habitaciones con baño - Autobús en las estaciones - Grandes salones para banquetes

Clemente y García

Liquidación forzosa por derribo de la finca.

Precios increíbles.

34, MAYOR, 34

RELOJERIA

Manuel Alvarez

Compra - venta de relojes de todas clases, antiguos y modernos

6, CALLE DEL PRADO, 6. TEL. 14226



SERVICIO DE CORREOS

Central de Correos (Plaza de Castelar)

ESTAFETAS URBANAS

Núm. 1 Jorge Juan, 20 y 22.—2 General Zabala, 14 (Prosperidad).—3 Santa Engracia, 156.—4 Florida, 7.—5 Carrera de San Francisco, 17.—6 General Oráa, 8.—7 Santa Isabel, (esquina a Brumen).—8 Ronda Conde Dñque, 11.—9 Hermosilla, 89.—10 Fuecarral, 138.—11 Paseo de Extremadura, 23, 12 Magdalena, 12.—13 Lozano, 14 (Guindalera).—14 Montalbán, 1 (Central).

SERVICIO DE TRANVIAS

Sitios de recogida: Estación del Norte.—Atocha (puerta y glorieta).—Plaza de Castelar.—Puerta del Sol (frente a Gobernación y esquina a Carretas).—Nicolás María Rieero (esquina a San Jerónimo).—Plaza de la Independencia.—Claudio Coello (esquina a Alcalá).—Red de San Luis.—Princesa (cruce con Marqués de Urquijo).—Plaza Mayor.—Cuatro Caminos y Ventas del Espíritu Santo. Horas:—de 8 a 12 y media mañana y de 4 a 8 y media tarde.

ESTACIÓN DEL NORTE

Horas de recogida: De las 16 a las 21,50.
 Cartas.—Cinco minutos antes de la salida de los trenes.
 Impresos.—Desde las 16 hasta las 18.
 Certificados y Valores.—Correo de Galicia, hasta las 16,40.—Correo de Santander, 17.—Correo de Asturias, 18,40.
 Expres de Irún, 21,00.—Correo de Irún, 21,30.—Mixtos de Galicia, Asturias y Santander, 21,00.

Horas de recogida de las cartas.—Galicia, a las 15,40. Asturias y Santander, 16,40.—Aragón y Cataluña, 17,05.—Tajo (Cáceres) y Extremadura, 17,35.—Alicante y Murcia, 17,55.—Valencia, 19,10.—Andalucía, 19,30.—Norte y Extranjero, 21,00.

Cartas certificadas.—De 9 de la mañana a 12 de la noche. Para que salgan en los correos del día, precisa certificar dos horas antes de la salida de los trenes correos. En otro caso, utilícese las Estafetas de alcance de las estaciones del Norte y Mediodía. Para el extranjero de 9 a 5 y de 7 a 12 de la noche.

Valores declarados.—De 10 de la mañana a las 17,30, a excepción de Galicia, Asturias y Santander, a las 15,00. Aragón y Cataluña, a las 16,30.—Andalucía y Norte, a las 18.—Caja: de 11 a 17.—Domingos, de 11 a 13.

Impresos certificados.—Por la calle de Montalbán, en el Pasaje, a la izquierda).—Líneas de Galicia, Asturias, Santander, Segovia y Salamanca, de 10 a 13,50.—Líneas de Aragón, Extremadura, Tajo, Mediterráneo y Cuenca, de 10 a 14,50.—Líneas de Andalucía, Norte, Almorox y Colmenar, de 10 a 15,50. Estas horas son para el público que imponga de 1 a 3 certificados. Siendo más de 3, precisa relación por duplicado y sólo de 10 a 13,00, para el extranjero de 9 a 12.

Lista de Correos. De 9 mañana a 6 tarde.

ESTACIÓN DEL MEDIODÍA

Horas de servicio: De las 16,30 a las 21,30.
 Cartas.—Hasta diez minutos antes de la salida de trenes.
 Periódicos e impresos.—Cuenca, hasta las 16,40.—Aragón, hasta las 17,30. Demás líneas, hasta las 18.
 Certificados y valores.—Cuenca, hasta las 16,40.—Aragón (expres), 17,30.—Aragón (correo), 17,45.—Extremadura, 18,10.—Andalucía (expres), 19,30.—Alicante y Cartagena, 19,45.—Andalucía (correo), 20,10.—Valencia (expres), 20,45.

La Regional

Vinos finos de mesa. :-: Servicio a domicilio

Gran vino "El Padre Eterno"

y blanco "LA PALMA"

1, Los Madrazos, 1

Teléfono 13563

GOBIERNO ESPAÑOL -. MINISTERIOS

Presidencia del Consejo de Ministros. Paseo de la Castellana, 3, teléf. 50165.—Secretaría de Asuntos Extranjeros. Plaza de las Provincias, 1, teléf. 52849.—Economía Nacional. Paseo de Atocha, 1 y 3, teléf. 73569.—Ministerio de Ejército, Alcalá, 53, teléf. 16552.—Ministerio de Fomento, Paseo de Atocha, 53, teléf. 73040.—Ministerio de Gobernación, Puerta del Sol, 7, teléf. 53037.—Ministerio de Hacienda, Alcalá, 11, teléf. 11370.—Instrucción Pública y Bellas Artes, Alcalá, 54, teléf. 11667.—Ministerio de Justicia y Cultos, San Bernardo, 47, teléf. 14945.—Ministerio de Marina, Paseo del Prado, 3, teléf. 70412.—Trabajo y Previsión, Marqués de Ensenada, 8, teléf. 53591.

Evitará Ud. los destrozos ocasionados en las pa- redes por los clavos y escarpías usando los tacos



Central: FERNANFLOR, 4.—Madrid.
 Depósito: ALCALA, 99.—Madrid.

SASTRERIA GALINDO

CORTE REGIO

TRAJES ÚLTIMA MODA



GABARDINAS * TRINCHERAS

(Se admiten géneros para su confección)

Concepción Jeronima, 8 - Teléfono 72746

¡Viva Madrid! CERVEZAS LICORES

— EL RESTAURANT DE MODA —

Café expres superior.—Ca- zuelitas variadas diariamente

El mejor vino de VALDEPEÑAS lo encontrará aquí.

7, Manuel Fernández y González, 7

(ANTES VISITACION)

Fotografía Laurgran

Montera, 42, planta baja

Sucursal en Preciados, 16, planta baja

Magníficas postales desde tres ptas., kilométri- cos, pasaportes y carnets entregados en el acto.

SE HACEN AMPLIACIONES

LA CORUÑA

MARTIN NAVAZO

Vinos - Restaurant - Cervezas - Li- cores de todas las marcas - Mariscos del día - Aperitivos y bocadillos - La peña más clásica. — —

4, ALCALÁ 4

"EXPOSICION" de muebles nuevos
M. Maldonado

Variedad y economía :—: Fabricación propia
 Leganitos, 4, toda la casa.--Teléfono 15924

Reina Victoria

Compañía Díaz Artigas.

A las 6,15 y 10,15

**EL MONJE
 BLANCO**

LARA

A las 6,15 y 10,30 Manos de plata.

AL KAZAR

A las 6,30 y 10,30 La Educación
 de los padres

CINE DEL CALLAO

Todos los días grandioso pro-
 grama de películas sonoras.

Infanta Isabel

A las 6,30

Y

10,30

La Condesa está triste

¡Grandioso éxito!

FONTALBA

A las 6,30 La del Soto del
 Parral. 10,30, La Venta de
 don Quijote y Los Claveles

INFANTA BEATRIZ

A las 6,30 y 10,30
 Mariquilla Terremoto.

COMEDIA

6,30 y

A las 10,30

LA TELA

ROMEA

A las 4,30 6,30 y 10,30 Por
 si las moscas.

PALACIO de la PRENSA

A las 6,15 y 10,15. Gran
 programa de películas; do-
 mingos, desde las cuatro.

ALBERTO

Pulseras de pedi-
 da especialidad.



Últimas
 creaciones

7, Carretas, 7



Año históricos

Día 1 del 1807. Nace Pola
 del 1887. Muere en París Hille
 1665. Muere en Roma el pous.
 Pesth, el violinista Boelace
 1827. Muere el insigne Ale
 1405. Nace en Toro el II
 1790 La convención fran la
 día 8, 1829. Suicidio de ante
 Nápoles; día 10 1452. Na Fer
 1526. Casamiento de Caspe
 Portugal; día 12, 1405. Moso
 merlan; día 13, 1814. Sárey F
 1369. Muere en Roma el y p
 sa; día 16, 1792. Asesina Juste
 día 17. 1808. Morín de Ana G
 Napoleón I. acepta la cor; di
 cuarto abdica en su hijo la 20
 del museo Arqueológico la 21
 del duque de Englien; día 22
 sitor Juan Bautista Sull; Mo
 lache; día 24, 1808. Ento de
 Madrid; día 25, 1868. Ine la
 Buen Suceso de Madrid 4. To
 por Alfonso XI de Castil 615.
 de Fráncia, reina de Na 184.
 Guardia Civil; 1748, mueta
 muere el pintor Groenze en B
 heur; 1809, nace en Lyon Fla

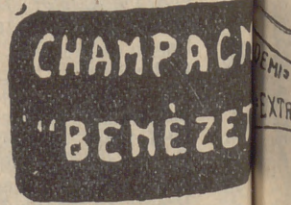



...cos de marzo

Nace Polaco Chopin; día 2
 París Hillemacher; día 3 del
 ma eloussin; 1795 Nace en
 Boence el pintor Lauglois;
 gne Alejandro Volta; día 6
 o el II de Castilla; día 7
 n frente la guerra a España;
 o de ante Adolfo Norrif en
 52. N. Fernando V; día 11.
 de España con Isabel de
 105. Moso conquistador Ta-
 4. Sárey Fernando VII; día 14
 na el y poeta Salvador Ro-
 sesino Gustavo III de Suecia;
 de A. Godoy; día 18, 1805
 la com; día 19, 1808. Carlos
 n hijo la 20, 1867. Creación
 gico la 21, 1804. Ejecución
 en; día ere el célebre compo-
 Sull; Motín contra Esqui-
 Entr de Fernando VII, en
 58. Ine la nueva iglesia del
 adrid. Toma de Algeciras
 Castil. 615. Muere Margarita
 e Na. 1844. Creación de la
 3, maista Largilliere, 1803,
 en Burdeos Rosa Bou-
 Lyo. Flaudrin.

EL MEJOR REGALO
 SERA SIN DUDA, UN OBJETO DE LA
 ANTIGUA CERAMICA
== NIVEIRO ==
 DE TALAVERA
 UNICA SUCURSAL EN MADRID
 CALLE DE RECOLETOS 2, DUP
 (NO COMPRAR SIN VISITAR ESTA CASA)

TEATRO ESPAÑOL

6,15 Los Tres Mosquetero.
 10,30 Concha la limpia

ZARZUELA

6,30 y
 A las 10,30 El Romeral.

GRAN METROPOLITANO
 (El teatro magnífico : Teléf. 36326)
 A las 2,30, 6,30 y 10,30
Las mil y una noches
 Fastuosa presentación

CALDERON

6,30 y
 10,30 La Rosa de Azafran

AVENIDA

6,15 y 10,15 Gran programa de películas. Festivos, desde las 4.

Prisa
 Empresa y Dirección M. Sanchez Rexach
 A las 6,
 y
 10,00
Los de Aragón y Bohemios

COMICO

6,30 y
 10,30 Los que tenemos 50 años

Eslava

A las 6 30 y 10,30
 La Cariñosas y La Guita.

MARTIN

A 5. las CHA-CA-CHA. 6,30
 y 10,30
 EL GALLO.

JAI-ALAI
 (Calle de Alfonso XI)
 Hoy a las 4 de la tarde.
 Grandes partidos a pala
 y remonte por los más
 afamados ASES de
 la pelota.

Sombreros de Señora

 MONTERA 31
 TELÉFONO 16919
 SIEMPRE NOVEDADES
Agustín Abad

MEMO SEC.
 EXTRA SEC.

Tarifas de Correos

PUNTO DE DESTINO	CARTAS		Tijetas postales		Sobres manuscritos y objetos asegurados		Dirección de certificado	
	Tipo de peso	Gr.	Sen-cillas	Cts.	Tipo de peso	Gr.	Cual-quier peso	Cts.
Interior de las poblaciones, Península, Islas Baleares, Canarias, posesiones españolas del Norte de Africa y Andorra... Portugal, Gibraltar, Filipinas y América... Fernando Póo, Annobon, Cortis y demás posesiones del Golfo de Guinea... Oficinas españolas en Marruecos y Tángier... Todos los demás países...	20	15	15	15	20	20	30 (h)	15
	25	25	15	15	25	25	30 (h)	25
	25	25	15	15	25	25	30	30
	30	30	15	15	30	30	30	30
	30	20 (a)	15	15	30	30	30	30
	20	40	25	25	20	20	40	40

(a) Los primeros 20 gramos son 40 céntimos, y cada 20 gramos que exceda de los 20 primeros, 20 céntimos. — (b) Por excepción es de 5 céntimos solamente el importe del certificado para los impresos que contienen libros, sin que haya derecho a indemnización en caso de extravío.

DISPONIBLE

ALGUNOS SERVICIOS DEL AYUNTAMIENTO

Alcaldía-Presidencia, Plaza de la Villa, teléfono 10106.—Comisiones de Concejales, Plaza de la Villa 5, teléf. 10808.—Tercera Casa consistorial, Plaza de la Constitución, 3, teléf. 10021.

AGUAS POTABLES Y ALCANTARILLADO

Dirección, Plaza de la Villa, 4, teléf. 10922.—Inspección, Casa Cisneros, Plaza de la Villa, 4, teléf. 11227.—Inspección de Alcantarillas, Plaza de la Constitución, 3, teléf. 100s2.—Almacenes de la Villa Santa Engracia, 104, teléf. 30034.—Alumbrado, dirección plaza de la Villa, 5, teléf. 10624.—Arquitectos, dirección. Plaza de la Villa, 4, teléf. 11406.—Carruajes, dirección, Plaza de la Constitución, teléfono 11070.—Cojeyo de Ntra. Sra. de la Palomr, Dehesa de la Villa, teléf. 30410.—Depositaria Municipal, Plaza de la Villa, 5, teléf. 12853.—Ensanche, jefe Negociado, Ayala, 14, teléf. 52859.—Inspección facultativa, Costanilla de los Angeles, 13, teléf. 13659.—Guardia Municipal, jefatura, Plaza de la Constitución, 3, teléf. 20021.—Guardia de Caballería, Constancia Desamparados, 15, teléf. 10651.—Imprenta Municipal, Sacramentos, 2, teléf. 13337.—Incendios, dirección, Imperial 10, teléf. 12800.—Laboratorio central, Bailén, 43, teléf. 70320.—Puesto de desinfección Plaza de San Francisco, 3, teléf. 73729.—Limpiezas, dirección, Imperial 10, teléf. 14630.—Mataderos dirección, Paseo de la Chopera, teléf. 70116.—Mercado de la Cebada, Plaza de la Cebada, teléf. 70405.—Mercado de los Mostenses, Plaza de los Mostenses, teléf. 15279.—Parques y jardines, dirección, Parque de Madrid, teléf. 54382.—Puericultura, casa central, Peñón, 23, teléf. 71.341.

Los Gabrieles (ADRIAN QUIJANO)

El mejor y más clásico colmado de Madrid. Célebre y famoso en el mundo por sus vinos finos y su manzanilla inigualable. Concurrido día y noche por lo más selecto de la aristocracia y por todas las clases sociales.

RES'AURANT POR CUBIERTOS Y A LA CARTA

LOS GABRIELES

19, ECHEGARAY, 19



PARA HOMBRES

Ayer ventruado, hoy enjuto,
— es que uso —

LA FAJA DE JUSTO
- JUSTO JUAN -

CARMEN, 10 :: MADRID

Depósito de Linoleum

ARTÍCULOS DE LIMPIEZA :: TUBOS DE GOMA
HULES DE MESAS Y PARA ENCERADOS

Francisco Serrano

Droguería y Perfumería :: Depósito de
suelas y tacones de goma.

CONDE DE ROMANONES, II. - MADRID

CASA JACINTO

(Antiguo Castillo de Luna). Concepción Jerónima, 6
Servicio de restaurant. Platos populares todos los días. Especialidad en cazuelitas. Café exprés Cervezas, mariscos y bocadillos. Vinos finos de Valdepeñas de la casa de

Miguel L. de Lerma

6, Concepción Jerónima, 6

Relojería y platería

Bisutería fina

CARLOS PERLA

Objetos para regalos. Relojes desde 7 pesetas.

4, Carretas, 4

Se hacen Plisados, Vainicas e incrustaciones mecánicas

LA CASA MAS ANTIGUA DE MADRID

SE HACEN TODA CLASE DE PLISADOS Y EN TODOS LOS ANCHOS. - ÚNICA CASA QUE TIENE SIEMPRE LAS ÚLTIMAS CREACIONES DE PARÍS.

ARTURO HUERTA
Fernando VI, 12, pral. Teléfono 33681

CONFITERIA, PASTELERIA, FIAMBRES

|| N I Z A ||

Especialidades y creaciones para
el te y postres.

Se sirven LUNCHS

Argensola, 20, Orellana, 16
Glorieta de Bilbao, 7 y Sagasta, 2
Teléfono 33253

RECAUDADORES DE ARBITRIOS

Congreso, D. Enrique Conde Salazar, Gobernador, 55, teléf. 17954. — Palacio, D. Ramón Martínez, Fomento, 22, teléf. 17960. — Sanidad, Negociado, Plaza de la Villa, 5, teléf. 50182.

CASAS DE SOCORRO

Buenavista, Castelló, 65, teléf. 52430. — Centro, Navas de Tolosa, 3, tel. 10025. — Congreso, Fuencarral, 8, teléf. 10048. — Congreso, (sucursal), Hermosilla, 51, teléf. 50204. — Chamberí, Eloy Gonzalo, 15, teléf. 30271. — Chamberí, (sucursal), Santa Engracia, 130, teléf. 30268. — Hospicio, Auhusto Figueroa, 45, teléf. 16139. — Hospital, Santa Isabel, 56, teléf. 74424. — Inclusa, en Comienda, 21, teléf. 70254. — Latina, Carrera de San Francisco, 8, teléf. 70050. — Latina, (sucursal), General Ricardos, 4, teléf. 70755. — Palacio, Cristino Martos, 5, teléf. 30073. — Palacio, (sucursal), Plaza Puente de Segovia, 3, tel. 70120. — Universidad, Alberto Aguilera, esquina a Vallehermoso, teléf. 32142.

Tarifa para el servicio de Automóviles
FRANJAS ENCARNADA Y VERDE

De uno o dos asientos

Los 800 primeros metros..... 0,40
Por cada 250 metros más o fracción..... 0,10
Por cada hora que el coche esté parado.... 4,00

De tres o más asientos.

Los 800 primeros metros... 0,60
Por cada 353 metros más o fracción..... 0,20
Por cada hora que el coche esté parado... 4,00
Despedidos en el tercer límite, se abonará por regreso..... 1,25

COCHES DE PLAZA

Por carreras. Una o dos personas..... 1,25
Por cada asiento más..... 0,50
Por horas: Una o dos personas 3,00
Por cada asiento más 0,75

DENTISTA JOSE MARIA CRISTOBAL

Extracciones, Obturaciones, Composturas.

Trabajos en Oro y Caucho

DE 10 A 1, EN

Plaza del Progreso, 16, pral.

DE 3 A 7, EN

Plaza Santa Cruz, 4, pral.

Horas de consulta:

Compañía Madrileña de Urbanización

Tranvía de Cuatro Caminos-Ciudad Lineal-Ventas

Servicio días laborables: Por la mañana cada quince minutos; por la tarde cada diez minutos. Domingos y días festivos: Cada cinco minutos.

Tranvía de Cuatro Caminos a la Dehesa de la Villa

Servicio días laborables: Desde Cuatro Caminos cada diez minutos; desde la Red de San Luis (Gran Vía), coches disco n.º 20, cada 9 minutos.

Tranvía desde Cuatro Caminos a Fuencarral

Cada treinta minutos.

Tranvía de Cuatro Caminos a Tetuán

Cada tres minutos. Servicio directo desde el Puente de Vallecas a Tetuán, coches discos número 14, cada diez minutos.

Tranvía de Ventas a Canillejas

Servicio cada hora, saliendo los coches de Ventas desde las 7,25 hasta las 22,25.

Ferrocarril a Colmenar Viejo

Salidas de trenes desde Cuatro Caminos: 9,32

Idem de Colmenar: 8,15.

ASPIRAD SIEMPRE OZONOPINO
Y LAVAO con JABON LIQUIDO RUY-RAM
Y CUMPLIREIS con los preceptos de la higiene y desinfección.
ISIDORO RUIZ - CARRETAS, 37 - PRAL MADRID

¡¡UN MOMENTO!!



El mayor surtido en plumas estilográficas y lapiceros automáticos.

Palacio de la estilográfica

Viuda de Navarro

5, PRECIADOS, 5

Tome las señas de esta Casa, compren en ella una vez, y será la Papelería donde se surta siempre.



¡¡NO LO OLVIDE!!
PALACIO DE LA ESTILOGRAFICA
5, PRECIADOS, 5
Teléfono 10.197
MADRID



Esmaltes finos artísticos. Esmaltes traslucidos. Sortijas de indios patentadas. Condecoraciones civiles y militares. Escudos Heráldicos. Cartelas en oro y plata para homenajes.

ATOCHA. 5 MADRID
Teléfono, 17.525

DISPONIBLE

Sastreria **Terrado** Sastreria

Proveedor de las Cooperativas del Ministerio
- - - del Ejército y Real Institución - - -

Trajes
Gabanes
Trincheras

LEGANITOS
2
Teléf. 13799

Uniformes
de
todas clases



PLAZOS Y CONTADO

¡¡SEÑORITAS!!

PARA

PLISADOS - VAINICAS
BORDADOS E
INCRUSTACIONES

NADIE MEJOR QUE EN

Preciados, 29. entlo.

RAPIDEZ-ESMERO-ECONOMIA

TELEFONO 19149

KARDEX

FICHERO VISIBLE PERFECTO

LIPS

CAJAS DE CAUDALES

MUEBLES DE ACERO
PARA OFICINAS

ARCHIVADORES, MESAS,
ARMARIOS, ETC.

Dudy Meyer

Montera, 28
MADRID

Tipografía

Rapidez,
buen gusto,
economía.

"Los Teatros"

CARRERA DE SAN FRANCISCO NÚM. 9. MADRID



Mi orgullo

es el aspirador de polvo

VAMPIRO

Con él puedo limpiar las alfombras,
los muebles y tapices sin que quede
una partícula de polvo.

Enceradoras eléctricas

- Hobby - Dandy - Victor - Express -

A. E. G. - Sección Santo

Paseo de Recoletos, 17

Teléfono 19447

**CONTRA EL FRIO,
HUMEDAD, ENFERME-
DADES**

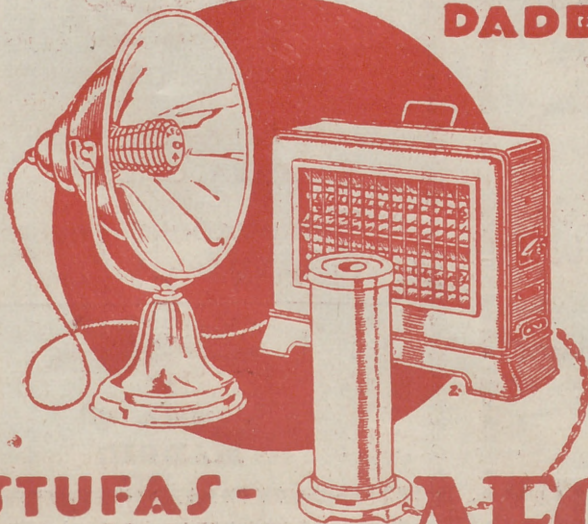

**ESTUFAS -
CALIENTAPIES AEG**

En todos los
buenos acredita-
dos estable-
cimientos del
ramo

••• y •••
A E G Ibérica
de **Eléctricidad**
(S. A.)

DESPACHO PUBLICO
Prim, 20. Madrid
Horas: De 8 y 1/2 a 1 y de 3 y 1/2 a 7.