

OCTAVO año de publicación no interrumpida.



ESPECTÁCULOS DE MADRID

REVISTA DIARIA
Y
GUIA DE LA CAPITAL

CRÓNICAS = NOVELAS = PASATIEMPOS =
TEATROS = TOROS = CINES = VARIETÉS Y SPORT
— Se reparte gratis —



··DIRECCIÓN··
CONDE DE ROMANONES, 2 — ESQ. A CONCEPCIÓN JERÓNIMA



UNIÓN MUSICAL ESPAÑOLA

Carrera de San Jerónimo, 30 (edificio propiedad) y Preciados, 5.
Autopianos, Pianos, Armoniums, Instrumentos accesorios, Rollos Diaca,
Música Española y Extranjera. AUTOPIANOS DE ALQUILER.
Casa la más surtida y más barata de España

LA MARAVILLA DEL SIGLO



¿Ha oído Ud. la Nueva Gramola con Cámara Acústica «Reentrante»? En caso negativo, hágalo en seguida. Acuda sin pérdida de tiempo a un agente nuestro y pida una audición musical con este nuevo instrumento. Al escuchar las primeras notas sentirá usted la sensación de que los artistas se hallan en su presencia. Su ánimo quedará cautivado ante esta nueva maravilla y radiante de placer, deseará Ud. adquirir este prodigioso aparato que reproduce todos los sonidos musicales con una precisión verdadera admirable. Una sola audición le convencerá.

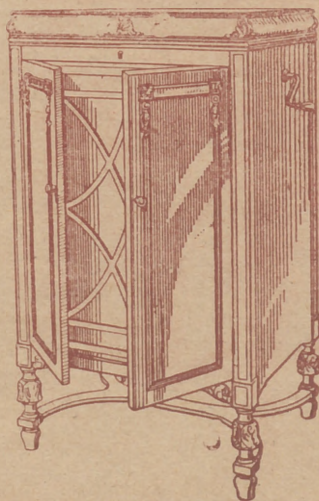

La Voz de su Amo

COMPAÑÍA DEL GRAMÓFONO, S. A. E.
Avenida P^a y Margall, 1. MADRID

Fábrica:
Urgel N.º 234
BARCELONA

SGCB2021



Distribución de nuestras tiradas

Todos los días de doce y media a dos en los Casinos de Madrid, Bellas Artes, Gran Peña, en los Hoteles Palace, París, Inglés, Reina Victoria, Regina y Príncipe de Asturias. De cuatro a cinco de la tarde, en los siguientes Cafés y de esta forma: *Maries, Fuegos y Sábados, Cafés Oriental, Lisboa, Puerto Rico, Universal y Colonial. Miércoles, Viernes y Domingos, Lion d'Or, Maison Dorée, Café-Bar La Montaña, Savoia y Norte.*— Diariamente se reparte en los Bare... Villa-Rosa. Plaza de Santa Ana, 17, «Madrid» Sevilla», Echegaray, 21 y en la Peluquería de Moda, Prado, 7.—Lo que avisamos a los Sres. anunciantes para que lo compruebe

Para toda clase de anuncios y propagandas diríjense a la Dirección

2, Conde de Romanones, 2

(Esquina a Concepción Jerónima)

Horario de trenes

Compañía del Norte.	Salida de Madrid	Llegada a Madrid
Expreso Hendaya (vía Avila).....	21,30	22,30
Expreso Galicia (vía Avila).....	19,20	9,40
Rápido Hendaya (vía Avila).....	20	21
Sudexpreso Francia (vía Avila)....	22	9,15
Rápido Asturias-Santander.....	9	22,15
Correo Santander (vía Avila).....	19,30	8,15
Correo Galicia (vía Avila).....	19,45	7,45
Correo Hendaya (vía Avila).....	22,45	6
Mixto Madrid-Irún.....	6	19,40
Mixto Galicia (vía Segovia).....	10,25	14,50
Mensajerías Segovia.....	20	15,45
Tranvía Avila.....	7,45	17,10
Tranvía Segovia.....	8-18	11,10-20,25
Tranvía Escorial-Cercedilla.....	14,10	18
Tranvía Pozuelo.....	21	22
Tranvía Pozuelo.....	16,35	18,45
Tranvía Escorial (domingos).....	10,08	19,55
Tranvía Escorial.....	19,20	8,48
Madrid-Cáceres-Portugal.		
Ráp Lisboa.....	23,28	8,26
Corr. Lisboa.....	20,25	9,05
Mix. Salamanca-Cáceres.....	8,45	19,50
Mix. Talavera.....	14	16

Sigue en la 4.ª plana.

Clemente y García

Liquidación forzosa por derribo de la finca.

Precios increíbles.

34, MAYOR, 34

TELEFONO 10.251



NO TIENE SUCURSALES

Madrid-Zaragoza Alicante

	Salida de Madrid	Llegada a Madrid
Exp. Barcelona.....	20,15	9
Exp. Alicante-Valencia-Cartagena.	9	10,40
Exp. Andalucía.....	9,50	20,25
Expreso Sevilla.....	10,55	21,05
Expreso Zaragoza y Barcelona....	9,45	21,55
Expreso Málaga-Algeciras (alterno)	21,35	9,10
Correo-expreso Valencia.....	22,10	8
Exp. Andalucía-Cádiz (alterno)....	22,40	8,45
Correo-expreso Alicante.....	23	7,30
Correo-Expreso Aranjuez-Toledo.	9,10	20,25
Omnibus Zaragoza.....	19	10,25
Omnibus Zaragoza-Barcelona.....	7,20	19,55
Correo Zaragoza y Barcelona.....	21,40	8
Correo-expreso Cartagena.....	21,45	8,30
Expreso Badajoz, lunes miér. vier.	8,45	20,45
Id. regreso, martes, jueves, sáb...	8,45	20,45
Expreso Toledo (por Aranjuez) ..	9,10	20
Correo Andalucía.....	23,25	7
Omnibus Cuenca-Alicante-Valencia-Cartagena y Córdoba.....	7	11,20
Mensajerías Valencia-Alicante y Tarancón.....	11,10	18,45
Omnibus Toledo.....	7,45	14,35
Omnibus Sigüenza.....	13,30	14,15
Omnibus Guadalajara.....	10,10	17,35
— — — — —	17	17,35
— — — — —	20,35	8,45
Tranvía Getafe (Badajoz).....	6,20	7,45

Tarifas de Correos

PUNTO DE DESTINO	CARTAS		Tarjetas postales		Sobres mensajeros y objetos asegurados		Derecho de certificado	
	Tipo de peso	Francia — Cts.	Sencillos — Cts.	Tipo de peso	Francia — Cts.	Qualquier peso — Cts.	30 (h)	30 (h)
Interior de las poblaciones.....	20	15	15	20	15	15	30	30
Península, Islas Baleares, Canarias, posesiones españolas del Norte de África y Andorra.....	25	15	15	25	25	25	30	30
Portugal, Gibraltar, Filipinas y América.....	25	15	15	25	25	25	30	30
Pernando Pío, Annobon, Ceris y demás posesiones del Golfo de Guinea.....	30	15	15	20	30	30	30	30
Oficinas españolas en Marruecos y Tánger.....	30	15	15	30	20 (a)	20	30	30
Todos los demás países.....	30	25	25	30	40	40	40	40

(a) Los primeros 20 gramos son 40 céntimos, y cada 20 gramos que exceda de los 20 primeros, 30 céntimos. — (b) Por excepción es de 5 céntimos solamente el importe del certificado para los impresos que contienen libros, sin que haya derecho a indemnización en caso de extravío.

HOTEL UNIVERSO Y CUATRO NACIONES

ZARAGOZA

RESTAURANT DE PRIMER ORDEN

Ascensor eléctrico - Calefacción a vapor - Agua corriente, fría y caliente - Habitaciones con baño - Autobús en las estaciones - Grandes salones para banquetes

LA CORUÑA
MARTIN NAVAZO

Vinos - Restaurant - Cervezas - Licores de todas las marcas - Mariscos del día - Aperitivos y bocadillos - La peña más clásica.

4. ALCAIÁ 4

Fotografía Laurgraff

Montera, 42, planta baja

Sucursal en Preciados, 16, planta baja

Magníficas postales desde tres ptas., kilométricos, pasaportes y carnets entregados en el acto.

SE HACEN AMPLIACIONES

¡EUREKA!

El mejor calzado de España

¡EUREKA!

Nicolás María Rivero, 11

Montera, 35 y Goya, 6

MADRID

Servicio de Correos

Central de Correos (Plaza de Castelar)

ESTAFETAS URBANAS

Núm. 1 Jorge Juan, 20 y 22.—2 General Zabala, 14 (Prosperidad).—3 Santa Engracia, 155.—4 Florida, 7.—5 Carrera de San Francisco, 17.—6 General Oraa, 8.—7 Santa Isabel, (esquina a Brumen). 8 Ronda Conde Duque, 11.—9 Hermosilla, 89.—10 Fuecarral, 138.—11 Paseo de Extremadura, 25, 12 Carretas, 10.—13 Lozano, 14 (Gulndalera).—14 Montalbán, 1 (Central).

SERVICIO DE TRANVIAS

Sitios de recogida: Estación del Norte.—Atocha (puerta y glorieta)—Plaza de Castelar.—Puerta del Sol (frente a Gobernación y esquina a Carretas).—Nicolás María Rieero (esquina a San Jerónimo).—Plaza de la Independencia.—Claudio Coello (esquina a Alcalá).—Red de San Luis.—Princesa (cruce con Marqués de Urquijo).—Plaza Mayor.—Cuatre Caminos y Ventas del Espiritu Santo. Horas:—de 8 a 12 y media mañana y de u a 8 y media tarde.

ESTACIÓN DEL NORTE

Horas de recogida. De las 16 a las 21,50.

Cartas.—Cinco minutos antes de la salida de los trenes.

Impresos.—Desde las 16 hasta las 18.

Certificados y Valores.—Correo de Galicia, hasta las 16,40.—Correo de Santander, 17.—Correo de Asturias, 18,40 Expres de Irún, 21,00.—Correo de Irún, 21,50.—Mixtos de Galicia, Asturias y Santander, 21,00.

Horas de recogida de las cartas.—Galicia, a las 15,40. Asturias y Santander, 16,40.—Aragón y Cataluña, 17,05.—Tajo (Cáceres) y Extremadura, 17,55.—Alicante y Murcia, 17,55.—Valencia, 19,10.—Andalucía, 19,50.—Norte y Extranjero, 21,00

Cartas certificadas.—De 9 de la mañana a 12 de la noche Para que sañan en los correos del día, precisa certificar dos horas antes de la salida de los trenes correos. En otro caso, utilícese las Estafetas de alcance de las estaciones del Norte y Mediodía. Para el extranjero de 9 a 5 y de 7 a 12 de la noche.

Valores declarados.—De 10 de la mañana a las 17,50, a excepción de Galicia, Asturias y Santander, a las 15,00. Aragón y Cataluña, a las 16,50.—Andalucía y Norte, a las 18.

Caja: de 11 a 17.—Domingos, de 11 a 15.

Impresos certificados.—Por la calle de Montalbán, en el Pasaje, a la izquierda).—Líneas de Galicia, Asturias, Santander, Segovia y Salamanca, de 10 a 15,50.—Líneas de Aragón, Extremadura, Tajo, Mediterráneo y Cuenca, de 10 a 14,50.—Líneas de Andalucía, Norte, Almorox y Colmener, de 10 a 15,50. Estas horas son para el público que imponga de 1 a 3 certificados. Siendo más de 3, precisa relación por duplicado y sólo de 10 a 15,00, para el extranjero de 9 a 12.

Lista de Correos. De 9 mañana a 6 tarde.

ESTACIÓN DEL MEDIODÍA

Horas de servicio: De las 16,50 a las 21,50.

Cartas.—Hasta diez minutos antes de la salida de los trenes.

periódicos e impresos.—Cuenca, hasta las 16,40.—Aragón, hasta las 17,50. Demás líneas, hasta las 18.

Certificados y valores.—Cuenca, hasta las 16,40.—Aragón (expres), 17,50.—Aragón (correo), 17,45.—Extremadura, 18,10.—Andalucía (expres), 19,50.—Alicante y Cartagena, 19,45.—Andalucía (correo), 20,10.—Valencia (expres), 20,45.

CASA "MERP"
ARREGLA STYLOGRAFICAS
ECHEGARAY 7 - TELEFONO 10095 - MADRID

Tarifa para el servicio de Automóviles

Al servicio público, clasificados por su categoría de fuerza y distinguidos por franjas en los colores azul, naranja y verde:

FRANJA ENCARNADA Y VERDE

Los 800 primeros metros..... 0,40 y 0,60
Por cada 200 metros más..... 0,10 y 0,20
Por cada hora que el coche esté parado en fracciones de 0,10 y 0,20. 4,00

Evitará Ud. los destrozos ocasionados en las paredes por los clavos y escarpías usando los tacos



Central: FERNANFLOR, 4.—Madrid.
Depósito: ALCALA, 99.—Madrid.

PLANTAS Y FLORES NATURALES PEDRO LAPÉQUE

Proveedor de los principales Teatros y Hoteles
Construcción de jardines, ramos, corbeilles y coronas

Ventura de la Vega, 3 Teléfono, 12.237

(Entrada por Carrera San Jerónimo) MADRID

VILLA-ROSA RESTAURANT

El mejor y más típico en su género y el preferido por la buena Sociedad.

SERVICIO PERMANENTE.—PLATO DEL DIA
SERVICIO A LA CARTA

Visite usted VILLA-ROSA

Plaza del Príncipe Alfonso, 17.—Tel.º 12.270

FÁBRICA Y ALMACÉN

de pianos, órganos y armoniums

Ricardo Rodríguez

VENTAS AL CONTADO Y A PLAZOS

Despacho: Ventura de la Vega, 3

Talleres: Pizarro 19 (Palacio de Chesto)

Teléfono 12.344

Viva Madrid! CERVEZAS LICORES

— EL RESTAURANT DE MODA —

Café expres superior.—Cazuelitas variadas diariamente

El mejor vino de VALDEPEÑAS lo encontrará aquí.

7, Manuel Fernández y González, 7

(ANTES VISITACION)

COMPREN LOS CELEBRES CALCETINES Y MEDIAS MOLFORT'S

En los ALMACENES ASENSIO

ATOCHA, 58 (Plaza de Antón Martín)

ATOCHA, 12.-ATOCHA, 34.-MONTERA, 24

ARMENGOL

Acreditada y antigua Lanería y Colchonería.

Grandes existencias en lanas y telas adamascadas y listadas, para todas clases de colchones. Duvets, blumas, maraguanos, borras, zaleas, etcétera etcetera.

Barquillo, 30.-Tel. 34.272

COMEDIA

A las 10,50 ¿Qué tienes en la mirada?

LARA

A las 6, y
A 10,30 Para tí es el mundo.

INFANTA BEATRIZ

A las 6,15 10,30 Pequeñeces

Martin

A las 6,30 ¡Arriba y Abajo!
Los Verderones. 10,30 Arriba y Abajo y Cha-ca-cha.

REAL CINEMA

Todos los días tarde y noche grandes funciones de películas.

Cine Sonoro

CALLAO

Todos los días, tarde y noche, grandes funciones de películas.

Reina Victoria

Compañía Díaz Artigas.
A las 10,30 Los millones de Monty

6,15
**VIDAS
CRUZADAS**

TEATRO ESPAÑOL

A las 6,30 y 10,30 Don Alvaro, o la fuerza del sino

Centro

A las 6,30 y 10,30 Los Marqueses de Matute

Infanta Isabel

A las 6,30 La Negra.

A las 10,30 Pégame, Luciano

ALBERTO

Pulseras de pedida especialidad.



Ultimas creaciones

7, Carretas, 7



“La Regio

Para vinos finos de mesa tanto Valdepeñas, licores y lo mejor de finos de marcas, dirigirse al acre «La Regional» Los Madrazos 1, te los mejores y más importantes y fondas, encontrará todo lo que de que quedará satisfechísimo.

En todas las casas, para las casa un vino tan extraordinario como casa.

Llame al teléfono n.º 13.563, con toda rapidez le enviará el du Pascual Mateo, el mejor vino que tanto de Valdepeñas, como de la te favorito.

Esta casa tiene para su deg «EL PADRE ETERNO» y el bi que a millares son los asiduos cli chos vinos.

Para vinos finos de mesa

«La Regional»
Madrazos, 1. Teléf

CHAMPAGNE
“BENÉZET”



Para hoy 18 de Diciembre de 1929 3.018

Regional

mesa tanto de la tierra como de lo mejor de aguardientes y vinos se al acreditado establecimiento trazos, 1, pues esta casa que surportantes Restaurants, hoteles todo lo que desee en la seguridad hisimo.
para las comidas no debe faltar nario como el de mesa de esta

13.563, para menos molestia y iará el dueño de esta casa don r vino que se vende en Madrid, mo de la tierra y será su clien-

a su degustación el gran vino y el blanco, «LA PALMA», sidos clientes que savorean di-

de mesa nadie mejor a Regional».

Teléfono. 13.563



EL MEJOR REGALO
SERA SIN DUDA, UN OBJETO DE LA
ANTIGUA CERAMICA
:-: NIVEIRO :-:
DE TALAVERA
UNICA SUCURSAL EN MADRID.
CALLE DE RECOLETOS 2, DUP.
¡NO COMPRAR SIN VISITAR ESTA CASA!

Price

Empresa y Dirección M. Sanchez Rexach

El espectáculo de más atrac-
ción de Madrid.

A las 10,30 Gran función de circo
Exitazo del nuevo programa. Su-
ceso sin precedentes de Ojibo, el
chimpancé del trapecio volante

FONTALBA

A las 6 3/4 y 10,30 La Lola se va a
los puertos

COMICO

A las 6,30 y 10,30

Seis pesetas.

JAI-ALAI

(Calle de Alfonso XI)

A las 4 de la tarde.

Primero a pala Badiola y Ber-
goñés III contra Abásolo y E o-
rrio. Segundo a remonte Adú-
rriz y Alberd contra Ochoteré-
na y Echániz.

GRAN METROPOLITANO

10,30 Las Golondrinas.

Fuencarral

A las 6,30 y
a las 10,30 No hay función.

ZARZUELA

No hay función.

Eslava

No hay función.

AVENIDA

Todos los días, tarde y no-
che, grandes funciones de
películas.

ROYALTY

Todos los días, tarde y no-
che, grandes funciones de
películas.

“EL CISNE”



Número, 44.708

FABRICA DE IMPERMEABLES

Impermeables de señora y caballero 35
pesetas.—Trinchera tres telas, 60 pesetas
Capitas para niños, desde 7,50 pesetas.

FELIX RIESCO

Plaza del Progreso, 3.- Madrid

TELÉFONO 73.666

LINEAS DE TRANVIAS

Sol-Especial P. de Toros. Cda. de Nilos. 0,30.—Cda. de Toros... 0,50
 25 Plaza Mayor-Legañas... 0,50
 26 Cibeles-Puerta de Toledo... 0,15
 27 Pozas-Sol. 0,15.—Sol-Delicias... 0,15
 28 Red de San Luis-Prosperidad... 0,20
 29 Puente Vallecas-Antón Martín... 0,20
 30 Hipódromo-Chamartín la Rosa... 0,15
 31 Sol-Diego de León (por S)... 0,15
 32 Sol-Domingo-Estación Norte... 0,15
 33 Santo Domingo-Pozas... 0,15
 34 Plaza Mayor-Puerta del Angel... 0,10
 35 C. Caminos-Glorieta de Bilbao... 0,15
 36 C. Caminos-Glorieta de la Princesa... 0,15
 37 Cibeles-Goya (final)... 0,15
 38 Cibeles-Goya (final)... 0,15
 39 Pozas-Plaza S. Cruz (p. V. R.)... 0,15
 40 Prosperidad-P. A. Martínez... 0,15
 41 S. Domingo-Pozas. 0,15.—Pozas-E. Agrícola. 0,10.—E. Agrícola.—Puerta de Hierro... 0,20
 42 Cibeles-Hipódromo... 0,15
 43 Cibeles-Plaza Manuel Becerra... 0,15
 44 Plaza Mayor-Fuenteclilla... 0,05
 47 Plaza Mayor-Waterloo... 0,20
 48 Quevedo-Cibeles-P. Atocha... 0,15
 49 Glorieta Bilbao-Colón-Goya... 0,15
 50 Glorieta Ruiz Jiménez-G. Gzde. 0,15

LINEAS DE

1 Sol-Salamanca... 0,15
 3 Sol-Arguñelles... 0,15
 3 Salamanca-Sol. 0,15.—Sol-Oudo. 0,10
 4 Sol-Ventanas. 0,20.—Sol-Pardifias. 0,15
 Servicio especial Plaza de Toros, Cda. de Nilos. 0,20.—Toros... 0,50
 5 Sol-Pardifias... 0,15
 7 Goya-Sol. 0,15.—Sol-Arguñelles... 0,15
 7 Sol-Hipódromo... 0,15
 8 Bombilla-Sol. 0,30.—Sol-Hpno... 0,15
 9 Sol-Bombilla. 0,30.—Sol-Norte... 0,20
 10 Sol-Estación del Norte... 0,15
 11 Arguñelles-Bibao-Retiro... 0,15
 12 Sol-Arguñelles (Rosales)... 0,15
 13 Antón Martín-Sol. 0,10.—Sol-Odo... 0,10
 14 P. Vils-Sol. 0,25.—Sol-Odo -C. Cs. 0,10
 15 P. Vallecas-Sol. 0,25.—Sol-Cham-beri-Olavide... 0,10
 16 Sol-Fico. 0,25.—Sol-A. Martín... 0,10
 17 C. Caminos-Sol. 0,10.—Sol-Pgs. 0,10
 18 Obelisco-Sol. 0,10.—Sol-S. Fco. 0,10
 19 C. Caminos-P. Alonso Martínez 0,10
 20 C. Caminos-Red de San Luis... 0,10
 21 Sol-Pozas (por Leganitos)... 0,15
 22 Pozas-Sol. 0,15.—Sol-Embajad. 0,15
 23 Sol-Fuenteclilla... 0,10
 24 P. Myr.-Crb. Bajo. 0,30.—C. Alto 0,10

Guía del forastero

Algunos museos que merecen visitarse

- Arqueológico Nacional.* Serrano, 13: De diez a cuatro diario; festivos, de diez a una.
- Armería Real.* De diez a una, diario, una peseta; jueves, gratis, de dos a tres.
- Arte Moderno,* Paseo de Recoletos, 20: De ocho a una, diario, una peseta; jueves y domingos, gratis.
- Artillería,* Méndez Núñez: De ocho y media a doce y media, diario, 0,25 pesetas; martes y sábados, gratis.
- Caballerizas Reales,* Bailén, 8: De dos a cinco, diario, una a seis personas dos pesetas; lunes, gratis.
- Museo Romántico,* San Mateo, 13: De once a cuatro, entrada gratis.
- Nacional de Ciencias Naturales,* Castellana (Hipódromo): De nueve a doce, diario, y de nueve a doce y media, festivos.
- Nacional del Prado,* Paseo del Prado, 9: De diez a cuatro, diario, y de diez a dos, festivos; Domingos y jueves gratis.
- Naval,* P. Ministerios 7: De diez a una, diario.

LINEAS PRINCIPALES DE TURISMO

Madrid a Barcelona.—Expreso con butacas: Salida, 8,15 noche; llegada, 9,35 mañana. Expreso con restaurante y camas: Saída 9,30 no-



PARA HOMBRES

Ayer ventruado, hoy enjunto,
 — es que uso —
LA FAJA DE JUSTO
- JUSTO JUAN -
 CARMEN, 10 :: MADRID

EL OZONOPINO

RUY-RAM

Cumple con los preceptos de la higiene
ISIDORO RUIZ
 CARRETAS, 37, PRAL.—MADRID

Depósito de Linoleum

ARTÍCULOS DE LIMPIEZA :: TUBOS DE GOMA
 HULES DE MESAS Y PARA ENCERADOS

Francisco Serrano

Droguería y Perfumería :: Depósito de suelas y tacones de goma.

CONDE DE ROMANONES, II. - MADRID

Sastrería Galindo

CORTE REGIO

TRAJES ULTIMA MODA - GABANES
 TRINCHERAS - GABARDINAS

(Se admiten géneros para su confección)

Concepción Jeronima, 8 - Teléfono 72746

Se hacen Plisados, Vainicas e incrustaciones mecanicas

LA CASA MAS ANTIGUA DE MADRID

SE HACEN TODA CLASE DE PLISADOS Y EN TODOS LOS ANCHOS. - ÚNICA CASA QUE TIENE SIEMPRE LAS ÚLTIMAS CREACIONES DE PARÍS.

ARTURO HUERTA
 Fernando VI, 12, pral. Teléfono 33681

CONFITERIA, PASTELERIA, FIAMBRES

|| N I Z A ||

Especialidades y creaciones para el te y postres.

Se sirven LUNCHS

Argensola, 20 y Orellana, 16
 Teléfono, 33253

che; llegada, 10,15 mañana. Expreso diurno con restaurante: Salida, 9,45 mañana; llegada, 11,15 noche.

Madrid a Hendaya.—Expreso con restaurante y camas: Salida, a las 10 noche; llegada, 10,10 mañana. Expreso con primera y tercera: Salida, 8,30 noche; llegada, 12 mañana.

Madrid a Sevilla.—Expreso con butacas y tercera: Salida, 9,35 noche; llegada 10,55 mañana. Expreso con butaca, restaurante y camas: Salida, 10,40 noche; llegada, 9,25 mañana. Expreso diurno con restaurante: Salida, 9,50 mañana; llegada, 9 noche.

Madrid a el Escorial y Avila.—Rápido diurno a Hendaya, con butacas y segunda: Salida 10 mañana; llegada a el Escorial, 11 mañana; a Avila 12,15 tarde. Regreso en el descendente: Salida de Avila, 6,47 tarde; de el Escorial, 8,6 tarde; llegada a Madrid, 9 noche.

(Hay trenes omnibus de ida / venida en el mismo día y otro especial los domingos).

CARRETERAS

Carreteras en perfecto estado para el automovilismo.

Madrid-Sevilla (por Córdoba), 542 kilómetros
Madrid Sevilla (por Extremadura), 545 kilómetros.

Madrid Irún (por Aranda), 488 kilómetros.
Madrid Irún (por Valladolid), 558 kilómetros.
Madrid-Barcelona, 628 kilómetros.
Madrid-Toledo, 70 kilómetros.
Madrid-Escorial, 49 kilómetros.

C. L. A. S. S. A.
(LINEAS AEREAS SUBVENCIONADAS)

SERVICIOS DIARIOS
Madrid-Sevilla, por 100 pts. Madrid-Barcelona, por 125 pts.

SERVICIO ALTERNO
Madrid-Biarritz, por 125 pesetas.

En trimotores de seis toneladas

DESPACHOS
DE BILLETES:

Madrid:
Alcalá, 71
Teléfono 32.922

Sevilla:
Reina Mercedes, 1
Teléf. 21760

Biarritz:
18, Av. de la Marine
Teléf. 1479

¡¡UN MOMENTO!!



El mayor surtido en plumas estilográficas y lapiceros automáticos.

Palacio de la estilográfica

Viuda de Navarro

5, PRECIADOS, 5

Tome las señas de esta Casa, compre en ella una vez, y será la Papelería donde se surta siempre.



¡¡NO LO OLVIDE!!

PALACIO DE LA ESTILOGRAFICA

5, PRECIADOS, 5

Teléfono 10.197

MADRID



Esmaltes finos artísticos. Esmaltes traslucidos. Sortijas de indios patentadas. Condecoraciones civiles y militares. Escudos Heráldicos. Cartelas en oro y plata para homenajes.

ATOCHA. 5 MADRID

Teléfono, 17.525

DISPONIBLE

Peletería "LLANA"

*Avisa a su distinguida clientela
que ha inaugurado su nueva
Casa en*

Fuencarral, 46. === 2.º

TELEFONO
13451



Félix Toca
FÁBRICA DE BRONCES ARTÍSTICOS
LAMPARAS - CAMAS
MUEBLES Y HERRAJES
DES PACHO CENTRAL, NICOLÁS MARTÍN, 875
TELEFONO - 15497
FABRICA Peseo de los Acaciales, 2 dupe
Telefono - 15110. MADRID

KARDEX

FICHERO VISIBLE PERFECTO

LIPS

CAJAS DE CAUDALES

MUEBLES DE ACERO
PARA OFICINAS

ARCHIVADORES, MESAS,
ARMARIOS, ETC.

Rudy Meyer

Montera, 28
MADRID



Mi orgullo

es el aspirador de polvo

VAMPIRO

Con él puedo limpiar las alfombras, los muebles y tapices sin que quede una partícula de polvo.

Enceradoras eléctricas

- Hobby - Dandy - Victor - Express -

A. E. G. - Sección Santo

Paseo de Recoletos, 17

Teléfono 52098

**CONTRA EL FRIO,
HUMEDAD y ENFERME-
DADES**

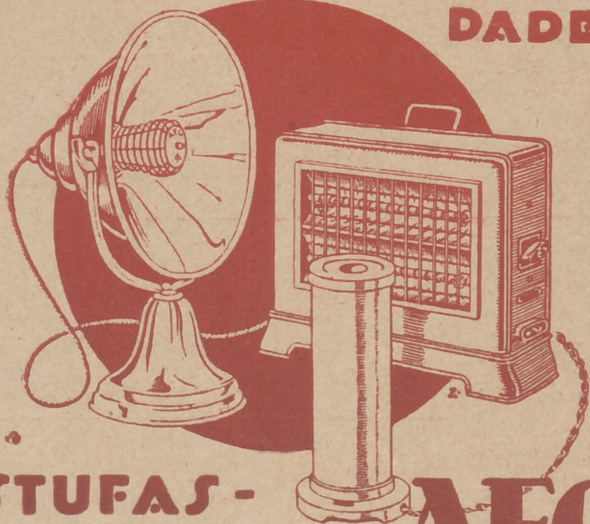

**ESTUFAS -
CALIENTAPIES AEG**

En todos los buenos acreditados establecimientos del ramo

:- y :-

**A E G Ibérica
de Electricidad
(S. A.)**

DESPACHO PUBLICO

Prim, 20. Madrid

Horas: De 8 y 1/2 a 1 y de 3 y 1/2 a 7.