

OCTAVO año de publicación no interrumpida.

# ESPECTÁCULOS DE MADRID

REVISTA DIARIA  
Y  
GUIA DE LA CAPITAL

CRÓNICAS = NOVELAS = PASATIEMPOS =  
TEATROS = TOROS = CINES = VARIETÉS Y SPORT

— *Se reparte gratis* —



DIRECCIÓN

CONDE DE ROMANONES, 2 - ESQ. A CONCEPCIÓN JERÓNIMA



## UNIÓN MUSICAL ESPAÑOLA

Carrera de San Jerónimo, 30 (edificio propiedad) y Pradinos, 5.  
Autopianos, Planos, Armoniums, Instrumentos accesorios, Rollos Diaca,  
Música Española y Extranjera. AUTOPIANOS DE ALQUILER.

*Casa la más surtida y más barata de España*

# LA MARAVILLA DEL SIGLO



¿Ha oído Ud. la Nueva Gramola con Cámara Acústica «Reentrante»? En caso negativo, hágalo en seguida. Acuda sin pérdida de tiempo a un agente nuestro y pida una audición musical con este nuevo instrumento. Al escuchar las primeras notas sentirá usted la sensación de que los artistas se hallan en su presencia. Su ánimo quedará cautivado ante esta nueva maravilla y radiante de placer, deseará Ud. adquirir este prodigioso aparato que reproduce todos los sonidos musicales con una precisión verdadera admirable. Una sola audición le convencerá.

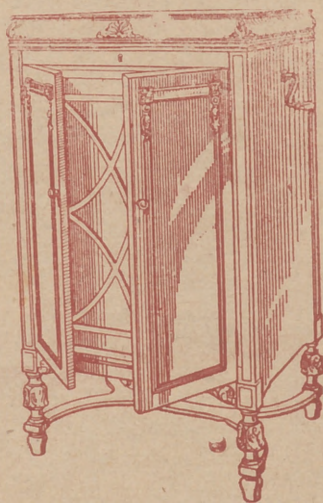

## La Voz de su Amo

COMPañÍA DEL GRAMÓFONO, S. A. E.,  
Avenida Pí y Margall, 1. MADRID

Fábrica:  
Urgel N.º 264  
BARCELONA



# ESPECTÁCULOS DE MADRID

REVISTA DIARIA  
DE INFORMACIÓN Y PROPAGANDA

.. FUNDADA EL 21 DE NOVIEMBRE DE 1922 ..

## Distribución de nuestras tiradas

Todos los días, de doce y media a dos en los Casinos de Madrid, Bellas Artes, Gran Peña; en los Hoteles Palace, París, Inglés, Reina Victoria, Regina y Príncipe de Asturias. De cuatro a cinco de la tarde, en los siguientes Cafés y de esta forma: *Martes, Jueves y Sábados*, Cafés Oriental, Lisboa, Puerto Rico, Universal y Colonial; *Miércoles, Viernes y Domingos*, Lion d'Or, Maison Dorée, Café-Bar La Montaña, Savoia y Norte.— Diariamente se reparte en los Bares: Villa-Rosa, Plaza de Santa Ana, 17, «Madrid» Sevilla, Echegaray, 21 y en la Peluquería de Moda, Prado, 7.—Lo que avisamos a los Sres. anunciantes para que lo compruebe

Para toda clase de anuncios y propagandas diríjense a la Dirección

**2, Conde de Romanones, 2**

(Esquina a Concepción Jerónima)



## Horario de trenes.

Compañía del Norte.	Salida de Madrid	Llegada a Madrid
Expreso Hendaya (vía Avila).....	21,30 22,30	7-9
Expreso Galicia (vía Avila).....	19,20	9,40
Rápido Hendaya (vía Avila).....	20	21
Sudexpreso Francia (vía Avila)....	22	9,15
Rápido Asturias-Santander.....	9	22,15
Correo Santander (vía Avila).....	19,30	8,15
Correo Galicia (vía Avila).....	19,45	7,45
Correo Hendaya (vía Avila).....	22,45	6
Mixto Madrid-Irún.....	6	19,40
Mixto Galicia (vía Segovia).....	10,25	14,50
Mensajerías Segovia.....	20	15,45
Tranvía Avila.....	7,45 17,10	21-2045
Tranvía Segovia.....	8-18	11,10-20 25
Tranvía Escorial-Cercedilla.....	14,10	18
Tranvía Pozuelo.....	21	22
Tranvía Pozuelo.....	16,35	18,45
Tranvía Escorial (domingos).....	10 08	1955 2010
Tranvía Escorial.....	19,20	8,48
<b>Madrid-Cáceres-Portugal.</b>		
Ráp Lisboa.....	23,28	8,26
Corr. Lisboa.....	20,25	9,05
Mix Salamanca-Cáceres.....	8,45	19,50
Mix. Talavera.....	14	16

Sigue en la 4.ª plana.

## Clemente y García

**Liquidación forzosa por derribo de la finca.**

**Precios increíbles.**

**34, MAYOR, 34**

TELEFONO 10.251



**NO TIENE SUCURSALES**

**Madrid-Zaragoza Alicante**

	Salida de Madrid	Llegada a Madrid
Exp. Barcelona.....	20 15	9
Exp. Alicante Valencia-Cartagena..	9	16,40
Exp. Andalucía.....	0,30	2, 5
Expreso Sevilla.....	10,55	4,05
Expreso Zaragoza y Barcelona....	9 45	21 55
Expreso Málaga-Algeciras (alterno)	21,35	9 10
Correo-expreso Valencia.....	22 10	8
Exp Andalucía-Cádiz (alterno)....	22 40	8,45
Coireo-expreso Alicante.....	23	7,30
Correo-Expreso Aranjuez-Toledo..	9,10	20, 5
Omnibus Zaragoza.....	19	0,25
Omnibus Zaragoza-Barcelona.....	7,20	19 55
Correo Zaragoza y Barcelona.....	21 40	8
Correo-expreso Cartagena.....	21,45	8,30
Expreso Badajoz, lunes miér. vier.	8 45	20,45
Id regreso, martes, jueves, sáb...	8,45	20,45
Expreso Toledo (por Aranjuez) ..	9,10	20
Correo Andalucía.....	23,25	7
Omnibus Cuenca-Alicante-Valencia-Cartagena y Córdoba.....	7	11,20
Mensajerías Valencia-Alicante y Tarancón.....	11,10	18 45
Omnibus Toledo.....	7,45	14,35
Omnibus Sigüenza.....	13,30	14,15
Omnibus Guadalajara.....	10,10	17,55
— — .....	17	17,35
— — .....	20,35	8,45
Tranvía Getafe (Badajoz).....	6,20	7,45

**HOTEL UNIVERSO Y CUATRO NACIONES**

**ZARAGOZA**

RESTAURANT DE PRIMER ORDEN

Asesor eléctrico - Calefacción a vapor - Agua corriente, fría y caliente - Habitaciones con baño  
Autobús en las estaciones - Grandes salones  
— — — para banquetes — — —

**LA CORUÑA**  
**MARTIN NAVAZO**

Vinos - Restaurant - Cervezas - Licores de todas las marcas - Mariscos del día - Aperitivos y bocadillos - La peña más clásica. — —

4. ALCALÁ 4

**Fotografía Laurgraff**

Montera, 42, planta baja

Sucursal en Preciados, 16, planta baja

Magníficas postales desde tres ptas., kilométricos, pasaportes y carnets entregados en el acto.

SE HACEN AMPLIACIONES

**Tarifas de Correos**

PUNTO DE DESTINO	CARTAS		Tarjetas postales		Sobres menajeros y objetos asegurados		Derecho de certificado	
	Tipo de peso	Grn. Cts.	Sentillas	Cts.	Tipo de peso	Grn. Cts.	Qualquier peso	Cts.
Interior de las poblaciones.....	20	15	15	15	20	15	30 (h)	30 (h)
Península, Islas Baleares, Canarias, posesiones españolas del Norte de Africa y Andorra....	25	25	15	15	25	25	30 (h)	30 (h)
Portugal, Gibraltar, Filipinas y América.....	25	25	15	15	30	30	30	30
Paranádo Póo, Anobon, Cortis y demás posesiones del Golfo de Guinea.....	20	30	15	15	30	30	30	30
Oficinas españolas en Marruecos y Tánger.....	30	20 (a)	15	15	30	20	30	40
Todos los demás países.....	30	40	25	25	30	30	30	40

(a) Los primeros 20 gramos son 40 céntimos, y cada 20 gramos que exceda de los primeros, 30 céntimos.— (b) Por excepción es de 5 céntimos solamente el importe del certificado para los impresos que contienen libros, sin que haya derecho a indemnización en caso de extravío.

**¡EUREKA!**

El mejor calzado de España

**¡EUREKA!**

Nicolás María Rivero, 11

Montera, 35 y Goya, 6

MADRID

# Servicio de Correos

## Central de Correos (Plaza de Castelar)

### ESTAFETAS URBANAS

Núm. 1 Jorge Juan, 20 y 22.—2 General Zabala, 14 (Prosperidad).—3 Santa Engracia, 15b.—4 Florida, 7.—5 Carrera de San Francisco, 17.—6 General Orea, 8.—7 Santa Isabel, (esquina a Brumen).—8 Ronda Conde Duque, 11.—9 Hermosilla, 8b.—10 Fuencarral, 13b.—11 Paseo de Extremadura, 2b, 13 Carretas, 10.—13 Lozano, 14 (Guindalera).—14 Montalbán, 1 (Central).

### SERVICIO DE TRANVIAS

Sitios de recogida: Estación del Norte.—Atocha (puerta y glorieta)—Plaza de Castelar.—Puerta del Sol (frente a Gobernación y esquina a Carretas).—Nicolás María Rivero (esquina a San Jerónimo).—Plaza de la Independencia.—Claudio Coello (esquina a Alcalá).—Red de San Luis.—Princesa (cruce con Marqués de Urquijo).—Plaza Mayor.—Cuatro Caminos y Ventas del Espíritu Santo. Horas:—de 8 a 12 y media mañana y de u a 8 y media tarde.

### ESTACIÓN DEL NORTE

Horas de recogida. De las 10 a las 21,50.  
**Cartas.**—Cinco minutos antes de la salida de los trenes.  
**Impresos.**—Desde las 10 hasta las 18.  
**Certificados y Valores.**—Correo de Galicia, hasta las 16,40.—Correo de Santander, 17.—Correo de Asturias, 18,40 Expres de Irún, 21,00.—Correo de Irún, 21,50.—Mixtos de Galicia, Asturias y Santander, 21,00.  
**Horas de recogida de las cartas.**—Galicia, a las 15,40. Asturias y Santander, 16,40.—Aragón y Cataluña, 17,00. Taño (Cáceres) y Extremadura, 17,55.—Alicante y Murcia, 17,55.—Valencia, 19,10.—Aragón, 19,20. Norie y L. x. r. e. n. o, 21,00.  
**Cartas certificadas.**—De 9 de la mañana a 12 de la noche Para que salgan en los correos del día, precisa certificar dos horas antes de la salida de los trenes correos. En otro caso, utilícense las Estafetas de alcance de las estaciones del Norte y Mediodía. Para el extranjero de 9 a 5 y de 7 a 12 de la noche.  
**Valores declarados.**—De 10 de la mañana a las 17,50, a excepción de Galicia, Asturias y Santander, a las 18,00. Aragón y Cataluña, a las 18,00.—Aragón y Norie, a las 18.  
**Caja.** de 11 a 17.—Luneros, de 11 a 16.  
**Impresos certificados.**—Por la calle de Montalbán, en el Pasaje, a la izquierda).—Líneas de Galicia, Asturias, Santander, Segovia y Salamanca, de 10 a 16,00.—Líneas de Aragón, Extremadura, Taño, Mediterráneo y Cuenca, de 10 a 14,50.—Líneas de Andalucía, Norie, Almorux y Coimemar, de 10 a 15,50. Estas horas son para el público que impone de 1 a 5 certificados. Siendo mas de 3, precisa relacion por duplicado y sólo de 10 a 15,00, para el extranjero de 9 a 12.  
**Lista de Correos.** De 9 mañana a 6 tarde.

### ESTACIÓN DEL MEDIODÍA

Horas de servicio: De las 16,50 a las 21,50.  
**Cartas.**—Hasta diez minutos antes de la salida de los trenes.  
**Periódicos e impresos.**—Cuenca hasta las 16,40. Aragón, hasta las 17,50. Demás líneas, hasta las 18.  
**Certificados y valores.**—Cuenca, hasta las 16,40. Aragón (expres), 17,00.—Aragón (correo), 17,45.—Extremadura, 18,10.—Andalucía (expres), 19,50.—Alicante y Cartagena, 19,45.—Andalucía (correo), 20,10.—Valencia (expres), 20,40.

**CASA "MERP"**  
 ARREGLA STYLOGRAFICAS  
 ECHEGARAY 7 - TELEFONO 10095 - MADRID

## Tarifa para el servicio de Automóviles

Al servicio público, clasificados por su categoría de fuerza y distinguidos por franjas en los colores azul, naranja y verde:

### FRANJA ENCARNADA Y VERDE

Los 800 primeros metros..... 0,40 y 0,60  
 Por cada 200 metros más..... 0,10 y 0,20  
 Por cada hora que el coche esté parado en fracciones de 0,10 y 0,20. 4,00

Evitará Ud. los destrozos ocasionados en las paredes por los clavos y escarpías usando los tacos



Central: FERNANFLOR, 4.—Madrid.  
 Depósito: ALCALA, 99.—Madrid.

## PLANTAS Y FLORES NATURALES PEDRO LAPÉGUE

Proveedor de los principales Teatros y Hoteles  
 Construcción de jardines, ramos, corbeilles y coronas  
 Ventura de la Vega, 3 Teléfono, 12.237  
 (Entrada por Carrera San Jerónimo) MADRID

## VILLA-ROSA RESTAURANT

El mejor y más típico en su género y el preferido por la buena Sociedad.  
 SERVICIO PERMANENTE.—PLATO DEL DIA  
 SERVICIO A LA CARTA  
**Visite usted VILLA-ROSA**  
 Plaza del Principe Alfonso, 17 -Tel.º 12.270

## FÁBRICA Y ALMACÉN

de pianos, órganos y armoniums  
**Ricardo Rodríguez**  
 VENTAS AL CONTADO Y A PLAZOS  
 Despacho: Ventura de la Vega, 3  
 Talleres: Pizarro 19 (Palacio de Chest.)  
 Teléfono 12344

## ¡Viva Madrid! CERVEZAS LICORES

— EL RESTAURANT DE MODA —  
 Café expres superior.—Cazuelitas variadas diariamente  
 El mejor vino de VALDEPEÑAS lo encontrará aquí.  
**7, Manuel Fernández y González, 7**  
 (ANTES VISITACION)

## COMPREN

LOS CELEBRES CALCETINES Y MEDIAS

## MOLFORT'S

En los ALMACENES ASENSIO  
 ATOCHA, 58 (Plaza de Antón Martín)  
 ATOCHA, 12.-ATOCHA, 34.-MONJERA, 24

# ARMENGOL

**Acreditada y antigua Laneria y Colchoneria.**

*Grandes existencias en lanas y telas adamascadas y listadas, para todas clases de colchones. Duvets, blumas, miraguanos, borras, zaleas, etcétera etcetera!*

**Barquillo, 30.-Tel. 34.272**

## JAI-ALAI

(Calle de Alfonso XI)

A las 4 de la tarde.

Primero a remonte Ocho-torena y Vega contra Salsamendi y Larañaga I Segundo a pala Azurmendi I Jáuregui contra Amorebieta II y Eloorio.

## CINE AVENIDA

A las 6 y 10,30

Formidable programa de cinematógrafo.

Domingo y festivos desde las 4.

## LARA

A las 6, Para tí es el mundo.  
A las 10,30 El conflicto de Mercedes.

## Zarzuola

Compañía lírica

A las 10,30 La ventera de Alcalá

## Reina Victoria

Compañía Díaz Artigas.

A las 6,15 y 10,30

**VIDAS  
CRUZADAS**

## TEATRO ESPAÑOL

A las 6,30 El zapatero y el Rey.

A las 10,30 Don Alvaro, o la fuerza del sino

## COMEDIA

A las 10,30 ¿Qué tienes en la mirada?

## FONTALBA

A las 6,30

A las 10,30 La Lola se va a los puertos

## Martín

A las 6,30 Arriba y abajo y Los Verderones.

A las 10,30 La melitota y Cha-Ca-Chá

# ALBERTO

Pulseras de pedida especialidad.



Ultimas creaciones

**7, Carretas, 7**

**CHAMPAGNE  
"BENÉZET"**



**II NIZA**

Hermoso país, gondolas, rinas, bres, niños, etc... ¡Pero paste, fiar pastas para the y lunch! todos casa NIZA, Argensola, 20 y llamar la nadie a sus propietarios. Dren Manuel Vaquero, tienen la estalio para postres y the.

La materias que usan para fabricar excelentísimos dulces, paste, pas primera calidad.

Por eso esta casa cuenta con una distinguida clientela, y en casi todas las tocracia son servidos los lujos por

¡Ya lo saben, para postres de primera calidad, fina, la mejor de Madrid es en Al. Orellana, 16. Teléfono 33.260

## ELECTRICIDAD

En este secreto loaba darla un beso quería mas nunca me a trevis y, a mi pesar, respete ¡Cuánto .. cuánto sintiendo del amor los mi pobre corazón, al ord la víbora cruel de los



Para hoy 13 de  
Enero de 1929 3.013

IZA !!

las navales, mujeres, hom-  
paste fiambres, dulces finos,  
ns! sidos por la acreditada  
90 y bellana, 16. no les igua-  
os. Sres. D Ricandoy don  
la calidad en creaciones

an pía fabricación de sus  
paste pastas, etc., son de

entía la más selecta y dis-  
asi las bodas de la aris-  
s lupo por esta casa.  
ostre deliciosos y confitería  
es Al, Argensola, 20 y  
3.268

DAD ROSA

o loba;  
ría  
revi  
ostreaba.  
los  
ordía  
los

(continuará)

EL MEJOR REGALO  
SERÁ SIN DUDA, UN OBJETO DE LA  
ANTIGUA CERAMICA  
**NI VEIRO**  
DE TALAVERA  
UNICA SUCURSAL EN MADRID,  
CALLE DE RECOLETOS 2, DUP.  
¡NO COMPRAR SIN VISITAR ESTA CASA!

**Price**  
Empresa y Dirección M. Sanchez Rexach  
El espectáculo de mas atrac-  
ción de Madrid.  
A las, 10,30 G a función de circo  
Exitazo del nuevo programa. Su-  
ceso sin precedentes de Ojibo. el  
himpance del trapecio volante

**Fuencarral**  
A las 6.15 y  
A las 10,15 La Copla Andaluza.

**Teatro Metropolitano**  
Avenida Reina Victoria  
Próxima inauguración.

**Centro**  
A las 6,30 y 10,30 Los Marqueses de  
Matute

**Eslava**  
A las 6,30 La mascota y el barberi-  
llo de Lavapiés.  
10,30 ¡Es mucha Cirila!

**Infanta Isabel**  
A las 6,30  
A las 10,30  
¡Pégame Luciano!

**INFANTA BEATRIZ**  
A las 6,15 10,30 Pequeñeces

**REAL CINEMA**  
Todos los días tarde y no-  
che grandes funciones de pe-  
culicas.  
Cine Sonoro

**Cómico**  
A las 6,30 y 10,30  
Seis pesetas.

"EL CISNE"



Número, 44.708

**FABRICA DE IMPERMEABLES**  
Impermeables de señora y caballero 35  
pesetas.—Trinchera tres telas, 60 pesetas  
Capitas para niños, desde 7,50 pesetas.  
**FELIX RIESCO**  
Plaza del Progreso. 3.- Madrid  
TELÉFONO 73.666

**TRANVIAS**

- Sol-Especial P. de Toros. Cda. de Nilos. 0,30.—Cda. de Toros... 0,50
- Plaza Mayor-Leganés..... 0,50
- Cibeles-Fuente de Toledo..... 0,15
- Pozas-Sol, 0,15.—Sol-Delicias... 0,15
- Red de San Luis-Prosperidad... 0,20
- Puente Vallecas-Antán Martín... 0,20
- Hipódromo-Chamartín la Rosa... 0,15
- Sol-Diego de León (por S.)... 0,15
- Santo Domingo-Estación Norte... 0,15
- Santo Domingo-Fozas... 0,15
- Plaza Mayor-Fuente del Ángel... 0,10
- C. Caminos-Glorieta de Bilbao... 0,10
- Cibeles-Fuente de la Princesa... 0,15
- Prosperidad-Plaza S. Cruz (p. V. R.)... 0,15
- Prosperidad-P. A. Martínez... 0,15
- S. Domingo-Pozas, 0,15.—Pozas-E. Agric. 0,10.—E. Agric... 0,20
- Fuente de Hierro..... 0,15
- Cibeles-Hipódromo..... 0,15
- Cibeles-Plaza Manuel Becerra... 0,15
- Plaza Mayor-Fuentealla..... 0,05
- Plaza Mayor-Maaderos..... 0,20
- Quevedo-Cibeles-P. Atocina... 0,15
- Glorieta Bilbao-Colón-Goya... 0,15
- Glorieta Ruiz Jiménez-G. Gzde. 0,15

**LINEAS DE**

- Sol-Salamanca..... 0,15
- Sol-Arguñelles..... 0,15
- Salamanca-Sol, 0,15.—Sol-Quido. 0,10
- Sol-Venias, 0,20.—Sol-Parillas. 0,15
- Servicio especial Plaza de Toros, Cda. de Nilos. 0,30.—Toros... 0,50
- Sol-Parillas..... 0,15
- Goya-Sol, 0,15.—Sol-Arguñelles... 0,15
- Sol-Hipódromo..... 0,15
- Bombilla-Sol, 0,30.—Sol-Hípmo. 0,15
- Sol-Estación del Norte..... 0,20
- Arguñelles-Bilbao-Retiro..... 0,15
- Sol-Arguñelles (Rosales)..... 0,10
- Anón Martín-Sol. 0,10.—Sol-Odo 0,15
- P. Vills-Sol, 0,25.—Sol-Odo-C. Cs. 0,10
- P. Vallecas-Sol, 0,25.—Sol-Chamartín-Olavide..... 0,10
- Sol-Pico, 0,25.—Sol-A. Martín... 0,10
- C. Caminos-Sol, 0,10.—Sol-Fgs. 0,05
- Obelisco-Sol, 0,10.—Sol-S. Fco. 0,10
- C. Caminos-P. Alonso Martínez 0,10
- C. Caminos-Red de San Luis... 0,10
- Sol-Pozas (por Legamitos)..... 0,15
- Pozas-Sol, 0,15.—Sol-Embajads. 0,15
- Sol-Fuentealla..... 0,10
- P. Myr.-Orb. Bajo, 0,30.—C. Alto 0,10

**Guía del forastero**

Algunos museos que merecen visitarse

- Arqueológico Nacional.* Serrano, 13: De diez a cuatro diario; festivos, de diez a una.
- Armería Real.* De diez a una, diario, una peseta; jueves, gratis, de dos a tres.
- Arte Moderno,* Paseo de Recoletos, 20: De ocho a una, diario, una peseta; jueves y domingos, gratis.
- Artillería,* Méndez Núñez: De ocho y media a doce y media, diario, 0,25 pesetas; martes y sábados, gratis.
- Caballerizas Reales,* Bailén, 8: De dos a cinco, diario, una a seis personas dos pesetas; lunes, gratis.
- Museo Romántico,* San Mateo, 13: De once a cuatro, entrada gratis.
- Nacional de Ciencias Naturales,* Castellana (Hipódromo): De nueve a doce, diario, y de nueve a doce y media, festivos.
- Nacional del Prado,* Paseo del Prado, 9: De diez a cuatro, diario, y de diez a dos, festivos; Domingos y jueves gratis,
- Naval,* P. Ministerios 7: De diez a una, diario.

**LINEAS PRINCIPALES DE TURISMO**

Madrid a Barcelona.—Expreso con butacas: Salida, 8,15 noche; llegada, 9,35 mañana. Expreso con restaurante y camas: Salida 9,50 no-



**PARA HOMBRES**

Ayer ventruado, hoy enjunto,  
— es que uso —  
**LA FAJA DE JUSTO**  
**- JUSTO JUAN -**  
CARMEN, 10 :: MADRID

**EL OZONOPINO**

**RUY-RAM**

Cumple con los preceptos de la higiene  
**ISIDORO RUIZ**  
CARRETAS, 37, PRAL.—MADRID

**Depósito de Linoleum**

ARTICULOS DE LIMPIEZA :: TUBOS DE GOMA  
HULES DE MESAS Y PARA ENCERADOS

**Francisco Serrano**

Droguería y Perfumería :: Depósito de suelas y tacones de goma.  
CONDE DE ROMANONES, II. - MADRID

**Sastrería Galindo**

**CORTE REGIO**  
TRAJES ULTIMA MODA - GABANES  
TRINCHERAS - GABARDINAS  
(Se admiten géneros para su confección)  
Concepción Jeronima, 8 - Teléfono 72746

**Se hacen Plisados, Vainicas e incrustaciones mecanicas**

LA CASA MAS ANTIGUA DE MADRID  
SE HACEN TODA CLASE DE PLISADOS Y EN TODOS LOS ANCHOS. - ÚNICA CASA QUE TIENE SIEMPRE LAS ÚLTIMAS CREACIONES DE PARÍS.  
**ARIURO HUERTA**  
Fernando VI, 12, pral. Teléfono 33681

**CONFITERIA, PASTELERIA, FIAMBRES**  
**== N I Z A ==**

Especialidades y creaciones para el te y postres.  
Se sirven **LUNCHS**  
Argensola, 20 y Orellana, 16  
Teléfono, 33253



che; llegada, 10,15 mañana. Expreso diurno con restaurante: Salida, 9,45 mañana; llegada, 11,15 noche.

Madrid a Hendaya.—Expreso con restaurante y camas: Salida, a las 10 noche; llegada, 10,10 mañana. Expreso con primera y tercera: Salida, 8,30 noche; llegada, 12 mañana.

Madrid a Sevilla.—Expreso con butacas y tercera: Salida, 9,35 noche; llegada 10,55 mañana. Expreso con butaca, restaurante y camas: Salida, 10,40 noche; llegada, 9,25 mañana. Expreso diurno con restaurante: Salida, 9,50 mañana; llegada, 9 noche.

Madrid a el Escorial y Avila.—Rápido diurno a Hendaya, con butacas y segunda: Salida 10 mañana; llegada a el Escorial, 11 mañana; a Avila 12,15 tarde. Regreso en el descendente: Salida de Avila, 6,47 tarde; de el Escorial, 8,6 tarde; llegada a Madrid, 9 noche.

(Hay trenes ómnibus de ida y venida en el mismo día y otro especial los domingos).

**CARRETERAS**

Carreteras en perfecto estado para el automovilismo.

Madrid-Sevilla (por Córdoba), 542 kilómetros

Madrid-Sevilla (por Extremadura), 545 kilómetros.

Madrid Irún (por Aranda), 488 kilómetros.

Madrid Irun (por Valladolid), 558 kilómetros.

Madrid-Barcelona, 628 kilómetros.

Madrid-Toledo, 70 kilómetros.

Madrid-Escorial, 49 kilómetros.

**C. L. A. S. S. A.**  
(LINEAS AEREAS SUBVENCIONADAS)

SERVICIOS DIARIOS

Madrid-Sevilla, por 100 pts. Madrid-Barcelona, por 125 pts.

SERVICIO ALTERNO

Madrid-Biarritz, por 125 pesetas.

En trimotores de seis toneladas

DESPACHOS DE BILLETES:

Madrid: Alcalá, 71  
Teléfono 52.922

Sevilla: Reina Mercedes, 1  
Teléf. 21760

Barcelona: Fontanella,  
Teléf. 20760

Biarritz: 18, Av. de la Marine  
Teléf. 1479

**¡¡UN MOMENTO!!**



El mayor surtido en plumas estilográficas y lapiceros automáticos.

Palacio de la estilográfica

Viuda de Navarro

5, PRECIADOS, 5

Tome las señas de esta Casa, compren en ella una vez, y será la Papelería donde se surta siempre.



**¡¡NO LO OLVIDE!!**

**PALACIO DE LA ESTILOGRAFICA**

5, PRECIADOS, 5

Teléfono 10.197

MADRID



Esmaltes finos artísticos. Esmaltes traslucidos. Sortijas de indios patentadas. Condecoraciones civiles y militares. Escudos Heráldicos. Cartelas en oro y plata para homenajes.

**ATOCHA. 5 MADRID**

Teléfono, 17.525

DISPONIBLE



# Peletería "LLANA"

*Avisa a su distinguida clientela  
que ha inaugurado su nueva  
Casa en*

**Fuencarral, 46.===2.º**



TELEFONO  
13451



**Félix Toca**  
FÁBRICA DE BRONCES ARTÍSTICOS  
LÁMPARAS, CAMAS,  
MUEBLES Y HERRAJES

DESPACHO CENTRAL. NICOLÁS BARRERO 876  
TELÉFONO - 154771  
FÁBRICA. Paseo de las Acacias 2 dupeº  
Teléfono - 15110. MADRID

© 1937 FÉLIX TOCA

**KARDEX**

FICHERO VISIBLE PERFECTO

**LIPS**

CAJAS DE CAUDALES

MUEBLES DE ACERO  
PARA OFICINAS

ARCHIVADORES, MESAS,  
ARMARIOS, ETC.

**Rudy Meyer**

Montera, 28  
MADRID



**Mi orgullo**

es el aspirador de polvo

**V A M P I R O**

Con él puedo limpiar las alfombras, los muebles y tapices sin que quede una partícula de polvo.

*Enceradoras eléctricas*

*- Hobby - Dandy - Victor - Express -*

**A. E. G. - Sección Santo**

Paseo de Recoletos, 17

Teléfono 52098

**CONTRA EL FRIO,  
HUMEDAD y ENFERME-  
DADES**

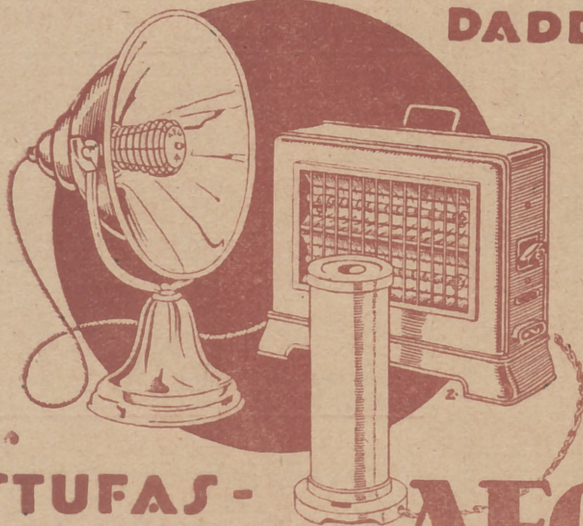

**ESTUFAS -  
CALIENTAPIES AEG**

En todos los buenos acreditados establecimientos del ramo

∴ y ∴

**A E G Ibérica  
de Electricidad  
(S. A.)**

DESPACHO PUBLICO  
Prim, 20. Madrid  
Horas: De 8 y 1/2 a 1 y de 3 y 1/2 a 7.