

SEPTIMO año de publicación no interrumpida.

ESPECTÁCULOS DE MADRID

REVISTA DIARIA
Y
GUIA DE LA CAPITAL

CRÓNICAS = NOVELAS = PASATIEMPOS =
TEATROS = TOROS = CINES = VARIETÉS Y SPORT

— *Se reparte gratis* —



DIRECCIÓN

CONDE DE ROMANONES, 2 - ESQ. A CONCEPCIÓN JERÓNIMA



UNIÓN MUSICAL ESPAÑOLA

Carrera de San Jerónimo, 30 (edificio propiedad) y Preciados, 5.
Autopianos, Pianos, Armoniums, Instrumentos accesorios, Rollos Diana.
Música Española y Extranjera. AUTOPIANOS DE ALQUILER.
Casa la más surtida y más barata de España

LA MARAVILLA DEL SIGLO



¿Ha oído Ud. la Nueva Gramola con Cámara Acústica «Reenfrante»? En caso negativo, hágalo en seguida. Acuda sin pérdida de tiempo a un agente nuestro y pida una audición musical con este nuevo instrumento. Al escuchar las primeras notas sentirá usted la sensación de que los artistas se hallan en su presencia. Su ánimo quedará cautivado ante esta nueva maravilla y radiante de placer, deseará Ud. adquirir este prodigioso aparato que reproduce todos los sonidos musicales con una precisión verdadera admirable. Una sola audición le convencerá.

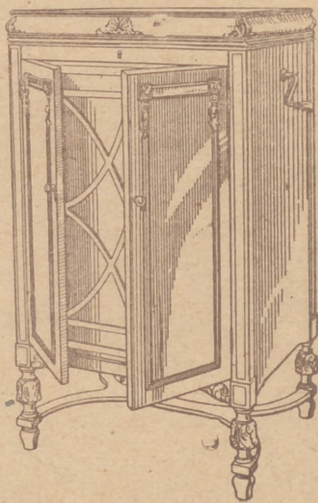

La Voz de su Amo

COMPañÍA DEL GRAMÓFONO, S. A. E.
Avenida Pí y Margall, 1. MADRID

Fábrica:
Urgel N.º 254
BARCELONA

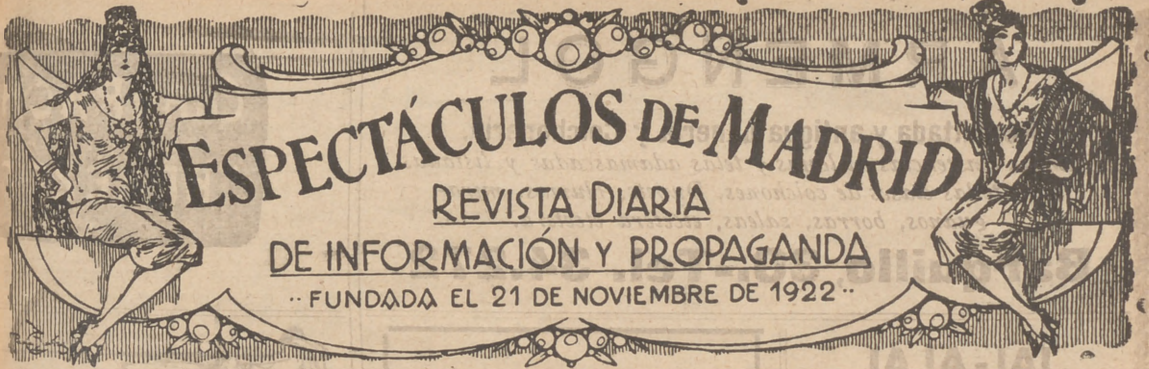

Distribución de nuestras tiradas

Todos los días, de doce y media a dos en los Casinos de Madrid, Bellas Artes, Gran Peña; en los Hoteles Palace, París, Inglés, Reina Victoria, Regina y Príncipe de Asturias. De cuatro a cinco de la tarde, en los siguientes Cafés y de esta forma: *Martes, Jueves y Sábados*, Cafés Oriental, Lisboa, Puerto Rico, Universal y Colonial; *Miércoles, Viernes y Domingos*, Lion d'Or, Maison Dorée, Café-Bar La Montaña, Savoia y Norte.— Diariamente se reparte en los Bares, Villa-Rosa, Plaza de Santa Ana, 17, «Madrid» Sevilla, Echegaray, 21 y en la Peluquería de Moda, Prado, 7.—Lo que avisamos a los Sres. anunciantes para que lo compruebe

Para toda clase de anuncios y propagandas diríjense a la Dirección

2, Conde de Romanones, 2

(Esquina a Concepción Jerónima)



Horario de trenes.

Compañía del Norte.	Salida de Madrid	Llegada a Madrid
Expreso Hendaya (vía Avila).....	21,30 22,30	7-9
Expreso Galicia (vía Avila).....	19,20	9,40
Rápido Hendaya (vía Avila).....	20	21
Sudexpreso Francia (vía Avila)....	22	9,15
Rápido Asturias-Santander.....	9	22,15
Correo Santander (vía Avila).....	19,30	8,15
Correo Galicia (vía Avila).....	19,45	7,45
Correo Hendaya (vía Avila).....	22,45	6
Mixto Madrid-Irún.....	6	19,40
Mixto Galicia (vía Segovia).....	10,25	14,50
Mensajerías Segovia.....	20	15,45
Tranvía Avila.....	7,45 17,10	21-2045
Tranvía Segovia.....	8-18	11,10-20 25
Tranvía Escorial-Cercedilla.....	14,10	18
Tranvía Pozuelo.....	21	22
Tranvía Pozuelo.....	16,35	18,45
Tranvía Escorial (domingos).....	10 08	1955 2010
Tranvía Escorial.....	19,20	8,48
Madrid-Cáceres-Portugal.		
Ráp. Lisboa.....	23,28	8,26
Corr. Lisboa.....	20,25	9,05
Mix. Salamanca-Cáceres.....	8,45	19,50
Mix. Talavera.....	14	16

Sigue en la 4.ª plana.

Clemente y García

Liquidación forzosa por derribo de la finca.

Precios increíbles.

34, MAYOR, 34

TELEFONO 10.251



NO TIENE SUCURSALES

Madrid-Zaragoza Alicante

	Salida de Madrid	Llegada a Madrid
Exp. Barcelona.....	20,15	9
Exp. Alicante-Valencia-Cartagena.	9	10,40
Exp. Andalucía.....	9,50	20,25
Expreso Sevilla.....	10,55	21,05
Expreso Zaragoza y Barcelona.....	9,45	21,55
Expreso Málaga-Algeciras (alterno)	21,35	9,10
Correo-expreso Valencia.....	22,10	8
Exp. Andalucía-Cádiz (alterno)....	22,40	8,45
Correo-expreso Alicante.....	23	7,30
Correo-Expreso Aranjuez-Toledo.	9,10	20,25
Omnibus Zaragoza.....	19	10,25
Omnibus Zaragoza-Barcelona.....	7,20	19,55
Correo Zaragoza y Barcelona.....	21,40	8
Correo-expreso Cartagena.....	21,45	8,30
Expreso Badajoz, lunes miér. vier.	8,45	20,45
Id. regreso, martes, jueves, sáb...	8,45	20,45
Expreso Toledo (por Aranjuez) ..	9,10	20
Correo Andalucía.....	23,25	7
Omnibus Cuenca-Alicante-Valencia-Cartagena y Córdoba.....	7	11,20
Mensajerías Valencia-Alicante y Tarancón.....	11,10	18,45
Omnibus Toledo.....	7,45	14,35
Omnibus Sigüenza.....	13,30	14,15
Omnibus Guadalajara.....	10,10	17,35
— —	17	17,35
— —	20,35	8,45
Tranvía Getafe (Badajoz).....	6,20	7,45

Tarifas de Correos

PUNTO DE DESTINO	CARTAS		Tarjetas postales		Sobres mancos y objetos asegurados		Derecho de certificación	
	Tipo de peso	Francia - Cts.	Sen-cillas	Cts.	Tipo de peso	Francia - Cts.	Cualquier peso	Cts.
Interior de las poblaciones.....	20	15	15	15	20	15	30 (h)	30 (h)
Península, Islas Baleares, Canarias, posesiones españolas del Norte de Africa y Andorra....	25	25	15	15	25	25	30 (h)	30 (h)
Portugal, Gibraltar, Filipinas y América.....	25	25	15	15	30	30	30	30
Pernamo Pío, Annobon, Cortis y demás posesiones del Golfo de Guinea.....	20	30	15	15	20	30	30	30
Oficinas españolas en Marruecos y Tánger.....	30	20 (a)	15	15	30	20	30	40
Todos los demás países.....	30	40	25	25	30	30	30	30

(a) Los primeros 30 gramos son 40 céntimos, y cada 20 gramos que exceda de los 30 primeros, 30 céntimos. — (b) Por excepción es de 5 céntimos solamente el importe del certificado para los impresos que contienen libros, sin que haya derecho a indemnización en caso de extravío.

HOTEL UNIVERSO Y CUATRO NACIONES

ZARAGOZA

RESTAURANT DE PRIMER ORDEN

Asesor eléctrico - Calefacción a vapor - Agua corriente, fría y caliente - Habitaciones con baño
Autobús en las estaciones - Grandes salones
— — — para banquetes — — —

LA CORUÑA
MARTIN NAVAZO

Vinos - Restaurant - Cervezas - Licores de todas las marcas - Mariscos del día - Aperitivos y bocadillos - La peña más clásica. — —

4, ALCALÁ. 4

Fotografía Laurgraff

Montera, 42, planta baja

Sucursal en Preciados, 16, planta baja

Magníficas postales desde tres ptas., kilométricos, pasaportes y carnets entregados en el acto.

SE HACEN AMPLIACIONES

¡EUREKA!

El mejor

calzado de

España

¡EUREKA!

Nicolás María Rivero, 11

Montera, 35 y Goya, 6

MADRID

Servicio de Correos

Central de Correos (Plaza de Castelar)

ESTAFETAS URBANAS

Núm. 1 Jorge Juan, 20 y 22.—2 General Zabala, 14 (Prosperidad).—3 Santa Engracia, 156.—4 Florida, 7.—5 Carrera de San Francisco, 17.—6 General Oráa, 8.—7 Santa Isabel, (esquina a Brumen).—8 Ronda Conde Duque, 11.—9 Hermosilla, 89.—10 Pueecarral, 138.—11 Paseo de Extremadura, 23, 12 Carretas, 10.—13 Lozano, 14 (Gulndalera).—14 Montalbán, 1 (Central).

SERVICIO DE TRANVIAS

Sitios de recogida: Estación del Norte.—Atocha (puerta y glorleta)—Plaza de Castelar.—Puerta del Sol (frente a Gobernación y esquina a Carretas).—Nicolás María Rieero (esquina a San Jerónimo).—Plaza de la Independencia.—Claudio Coello (esquina a Alcalá).—Red de San Luis.—Princesa (cruce con Marqués de Urquijo).—Plaza Mayor.—Cuatro Caminos y Ventas del Espíritu Santo. Horas:—de 8 a 12 y media mañana y de u a 8 y media tarde.

ESTACIÓN DEL NORTE

Horas de resogida: De las 16 a las 21,50.

Cartas.—Cinco minutos antes de la salida de los trenes.

Impresos.—Desde las 16 hasta las 18.

Certificados y Valores.—Correo de Galicia, hasta las 16,40.—Correo de Santander, 17.—Correo de Asturias, 18,40 Expres de Irún, 21,00.—Correo de Irún, 21,30.—Mixtos de Galicia, Asturias y Santander, 21,00.

Horas de recogida de las cartas.—Galicia, a las 15,40. Asturias y Santander, 16,40.—Aragón y Cataluña, 17,05.—Tajo (Cáceres) y Extremadura, 17,55.—Alicante y Murcia, 17,55.—Valencia, 19,10.—Andalucía, 19,30.—Norte y extranjero, 21,00.

Cartas certificadas.—De 9 de la mañana a 12 de la noche Para que salgan en los correos del día, precisa certificar dos horas antes de la salida de los trenes correos. En otro caso, utilícense las Estafetas de alcance de las estaciones del Norte y Mediodía. Para el extranjero de 9 a 5 y de 7 a 12 de la noche.

Valores declarados.—De 10 de la mañana a las 17,30, a excepción de Galicia, Asturias y Santander, a las 18,00. Aragón y Cataluña, a las 16, 30.—Andalucía y Norte, a las 18.—Caja: de 11 a 17.—Domingos, de 11 a 13.

Impresos certificados.—(Por la calle de Montalbán, en el Pasaje, a la izquierda).—Líneas de Galicia, Asturias, Santander, Segovia y Salamanca, de 10 a 13,50.—Líneas de Aragón, Extremadura, Tajo, Mediterráneo y Cuenca, de 10 a 14,50.—Líneas de Andalucía, Norte, Almorox y Coimener, de 10 a 15,50.—Estas horas son para el público que imponga de 1 a 3 certificados. Siendo más de 3, precisa relación por duplicado y sólo de 10 a 15,00, para el extranjero de 9 a 12.

Lista de Correos. De 9 mañana a 6 tarde.

ESTACIÓN DEL MEDIODÍA

Horas de servicio: De las 16,30 a las 21,50.

Cartas.—Hasta diez minutos antes de la salida de los trenes.

Periódicos e impresos.—Cuenca, hasta las 16,40.—Aragón, hasta las 17,30. Demás líneas, hasta las 18.

Certificados y valores.—Cuenca, hasta las 16,40.—Aragón (expres), 17,30.—Aragón (correo), 17,45.—Extremadura, 18,10.—Andalucía (expres), 19,30.—Alicante y Cartagena, 19,45.—Andalucía (correo), 20,10.—Valencia (expres), 20,45.

CASA "MERP"

ARRECLA STYLOGRAFICAS
FCHEGARAY. 7 - TELEFONO 10095 - MADRID

Tarifa para el servicio de Automóviles

Al servicio público, clasificados por su categoría de fuerza y distinguidos por franjas en los colores azul, naranja y verde:

FRANJA ENCARNADA Y VERDE

Los 800 primeros metros.....	0,40 y 0,60
Por cada 200 metros más.....	0,10 y 0,20
Por cada hora que el coche esté parado en fracciones de 0,10 y 0,20.	4,00

Evitará Ud. los destrozos ocasionados en las paredes por los clavos y escarpas usando los tacos



Central: FERNANFLOR, 4.—Madrid.
Depósito: ALCALA, 99.—Madrid.

PLANTAS Y FLORES NATURALES PEDRO LAPÉGUE

Proveedor de los principales Teatros y Hoteles
Construcción de jardines, ramos, corbeilles y coronas

Ventura de la Vega, 3 Teléfono, 12.237

(Entrada por Carrera San Jerónimo) MADRID

VILLA-ROSA RESTAURANT

El mejor y más típico en su género y el preferido por la buena Sociedad.

SERVICIO PERMANENTE.—PLATO DEL DIA
SERVICIO A LA CARTA

Visite usted VILLA-ROSA
Plaza del Príncipe Alfonso, 17.—Tel.º 12.270

FÁBRICA Y ALMACÉN

de pianos, órganos y armoniums

Ricardo Rodríguez

VENTAS AL CONTADO Y A PLAZOS

Despacho: Ventura de la Vega, 3
Talleres: Pizarro 19 (Palacio de Cheste)
Teléfono 12.344

¡Viva Madrid! CERVEZAS LICORES

— EL RESTAURANT DE MODA —

Café express superior.—Cazuelitas variadas diariamente

El mejor vino de VALDEPEÑAS lo encontrará aquí

7, Manuel Fernández y González, 7

(ANTES VISITACION)

COMPREN LOS CELEBRES CALCETINES Y MEDIAS MOLFORT'S

En los ALMACENES ASENSIO
ATOCHA, 58 (Plaza de Antón Martín)
ATOCHA, 12.-ATOCHA, 34.-ATOCHA, 24

ARMENGOL

Acreditada y antigua Lanería y Colchonería.
*Grandes existencias en lanas y telas adamascadas y listadas,
 para todas clases de colchones. Duvets, blumas, mira-
 guanos, borras, zaleas, etcétera etcétera.*

Barquillo, 30.-Tel. 34.272

JAI-ALAI

(Calle de Alfonso XI)

A las 4 de la tarde.

Primero a remonte Salsamendi y Alberdi contra Mina y Larrañaga I. Segundo a pala Araquistain y Bergoñés II contra Amorebieta II y Perea.

CINE AVENIDA

A las 6 y 10,30

Formidable programa de cinematógrafo.

Domingo y festivos desde las 4.

LARA

A las 6, y 10,15 Para tí es el mundo.

Zarzuela

Compañía lírica

A las 6 Concierto

Reina Victoria

Compañía Díaz Artigas.

A las 6,15 Mi hermana] Geneveva
 A las 10,30 Cien comedias y un drama

TEATRO ESPAÑOL

A las 6,30 Desdichas de la fortuna o Julianillo Varcarel

COMEDIA

A las 10,30 Los Ilustres gañanes

FONTALBA

A las 6,30
 A las 10,30 La Lola se va a los puerjos

Martin

A las 6 La Melitona Los Verderones

A las 10,30 Arriba y abajo y Los Verderones.

ALBERTO

Pulseras de pedida especialidad.



Ultimas creaciones

7, Carretas, 7

CHAMPAGNE
 "BENÉZET"

TEATRO
 ANO VIII
 ESPECTACULOS

La mejor faja la

¿Si, señor no lo dudel? ¿Ea ust...
 ja Justo y su vientre, desaparece...
 La casa de Justo Juan es la m...
 de Madrid en este artículo, siend...
 Casa, toda la aristocracia, case...
 clientes de esta antigua casa, p...
 todos.

Su actual propietario y suces...
 se esmera en confeccionar para...
 la lo mejor y más nuevo en mo...
 como Extranjero en este artícu...

¿Le molesta su vientre? Es V...

¡Use la faja de...
 Carmen 10—M

MAMÁ MOD

(Continuaci

Le dirigi un chibole...
 ponderando su hamos...
 y ella me mandó abase...
 con muchísima fricur...

Pero no me intimidó...
 que tal hiciera conmigo...
 porque, en tales casos,
 suelo crecerme al asti...



SEC-DEMI-SEC.
DOUX-EXTRA-SEC.

Para hoy 3 de Diciembre de 1929 3.003

faja la de Justo

¿Está usted ventruado? ¿use la faja...
 desaparecerá y estará encantado.
 an es la mejor y más acreditada
 ulo, siendo proveedor de la Real
 cia, clase media y los obreros son
 ua casa, pues hay precios para

io y sucesor don Rafael Martínez
 onar para su distinguida cliente-
 vo en modelos tanto Españoles
 ste artículo.
 ¿Es Vd obeso?...
 la faja de Justo!
 en 10—MADRID

MÁXIMO MODELO

Continuación)

a choleo
 u hamosura,
 do a baseo
 na fráscura
 e intimidó
 a conmigo,
 es coos, yo
 e al castigo.

(continuará)

EL MEJOR REGALO
 SERA SIN DUDA. UN OBJETO DE LA
ANTIGUA CERAMICA
NIVEIRO
 DE TALAVERA
 UNICA SUCURSAL EN MADRID
 CALLE DE RECOLETOS 2, DUP.
 ¡NO COMPRAR SIN VISITAR ESTA CASA!

Price
 Empresa y Dirección M. Sanchez Rexach
 A las 10,30
 El espectáculo de mas atracción de Madrid.
 Exito rotundo de los últimos debuts. Catalini.-Mis Egle.-El canguero boxeador y la Estrella de la muerte. Gran emoción.

Infanta Isabel
 6,30
 10,30
 ¡Pégame Luciano!

Fuencarral
 A las 4 6,15 y
 A las 10,15 La Copla Andaluza.

INFANTA BEATRIZ
 No hay función

Teatro Cómico
 A las 6,30, 10,30 Seis pesetas.

REAL CINEMA
 Todos los días tarde y no che grandes funciones de películas.
 Cine Sonoro

Centro
 A las 6,30 y 10,30 Los Marqueses de Matute

Pavón
 A las 6,16 y 0,30 Exito de la película.
 La Copla Andaluza.

Eslava
 A las 6,30 ¡Es mucha Cirila!
 A las 10,30 ¡Es mucha Cirila!

"EL CISNE"



Número, 44.708

FABRICA DE IMPERMEABLES
 Impermeables de señora y caballero 35 pesetas.—Trinchera tres telas, 60 pesetas
 Capitas para niños, desde 7,50 pesetas.
FELIX RIESCO
 Plaza del Progreso, 3.- Madrid
 TELEFONO 73.666

LINEAS DE TRANVIAS

Sol-Especial P. de Toros. Cda. de Nilos. 0,30. Cda. de Toros.....	0,50
Plaza Mayor-Leganés.....	0,50
Cibeles-Puerta de Toledo.....	0,15
Pozas-Sol, 0,15.—Sol-Delicias.....	0,15
Red de San Luis-Prosperidad.....	0,10
Puente Valcárcos-Antón Martín.....	0,20
Hipódromo-Chamartín la Rosa.....	0,15
Sol-Diego de León (por S.).....	0,15
Santo Domingo-Estación Norte.....	0,15
Santo Domingo-Pozas.....	0,15
Plaza Mayor-Puerta del Angel.....	0,10
C. Caminos-Glorieta de Bibao.....	0,10
Cibeles-Puerta de la Princesa.....	0,15
Cibeles-Goya (final).....	0,15
Pozas-Plaza S. Cruz (p. V. R.).....	0,15
Prosperidad-P. A. Martínez.....	0,15
S. Domingo-Pozas, 0,15.—Pozas-E. Agric. 0,10.—E. Agric.....	0,15
Puerta de Hierro.....	0,20
Cibeles-Hipódromo.....	0,15
Cibeles-Plaza Manuel Becerra.....	0,15
Plaza Mayor-Fuenteclilla.....	0,05
Plaza Mayor-Matadero.....	0,20
Quevedo-Cibeles-P. Atochá.....	0,15
Glorieta Bilbao-Colón-Goya.....	0,15
Glorieta Ruiz Jiménez-G. Gzde.....	0,15

LINEAS DE

Sol-Salamanca.....	0,15
Sol-Arguñelles.....	0,15
Salamanca-Sol, 0,15.—Sol-Oude.....	0,10
Sol-Venias, 0,20.—Sol-Pardillas.....	0,15
Servicio especial Plaza de Toros, Cda. de Nilos. 0,20.—Toros.....	0,50
Sol-Pardillas.....	0,15
Goya-Sol, 0,15.—Sol-Arguñelles.....	0,15
Sol-Hipódromo.....	0,15
Bombilla-Sol, 0,30.—Sol-Hpno.....	0,15
Sol-Bombilla, 0,30.—Sol-Norte.....	0,20
Sol-Estación del Norte.....	0,20
Arguñelles-Bibao-Retiro.....	0,15
Sol-Arguñelles (Rosales).....	0,15
Antón Martín-Sol, 0,10.—Sol-Odo.....	0,10
P. Vilas-Sol, 0,25.—Sol-Odo-C. Cs.....	0,10
P. Valcárcos-Sol, 0,25.—Sol-Cham-berí-Olavide.....	0,10
Sol-Pfeco, 0,15.—Sol-A. Martín.....	0,20
C. Caminos-Sol, 0,10.—Sol-Pgs.....	0,20
Obispo-Sol, 0,10.—Sol-S. Fco.....	0,10
C. Caminos-P. Alonso Martínez.....	0,10
C. Caminos-Red de San Luis.....	0,10
Sol-Pozas (por Leganitos).....	0,15
Pozas-Sol, 0,15.—Sol-Embajad.....	0,10
Sol-Fuenteclilla.....	0,10
P. Myr.-Crb. Bajo, 0,30.—C. Alto.....	0,10

Guía del forastero
Algunos museos que merecen visitarse

- Arqueológico Nacional.** Serrano, 13: De diez a cuatro diario; festivos, de diez a una.
- Armería Real.** De diez a una, diario, una peseta; jueves, gratis, de dos a tres.
- Arte Moderno,** Paseo de Recoletos, 20: De ocho a una, diario, una peseta; jueves y domingos, gratis.
- Artillería,** Méndez Núñez: De ocho y media a doce y media, diario, 0,25 pesetas; martes y sábados, gratis.
- Caballerías Reales,** Bailén, 8: De dos a cinco, diario, una a seis personas dos pesetas; lunes, gratis.
- Museo Romántico,** San Mateo, 13: De once a cuatro, entrada gratis.
- Nacional de Ciencias Naturales,** Castellana (Hipódromo): De nueve a doce, diario, y de nueve a doce y media, festivos.
- Nacional del Prado,** Paseo del Prado, 9: De diez a cuatro, diario, y de diez a dos, festivos; Domingos y jueves gratis.
- Naval,** P. Ministerios 7: De diez a una, diario.

LINEAS PRINCIPALES DE TURISMO

Madrid a Barcelona.—Expreso con butacas: Salida, 8,15 noche; llegada, 9,35 mañana. Expreso con restaurante y camas: Salida 9,30 no-



PARA HOMBRES

Ayer ventrudo, hoy enjuto,
— es que uso —

LA FAJA DE JUSTO

- JUSTO JUAN -

CARMEN, 10 :-: MADRID

EL OZONOPINO

RUY-RAM

Cumple con los preceptos de la higiene
ISIDORO RUIZ
CARRETAS, 37, PRAL.—MADRID

Depósito de Linoleum

ARTICULOS DE LIMPIEZA :-: TUBOS DE GOMA
HULES DE MESAS Y PARA ENCERADOS

Francisco Serrano

Droguería y Perfumería :-: Depósito de suelas y tacones de goma.

CONDE DE ROMANONES, II. - MADRID

Sastrería Galindo

CORTE REGIO

TRAJES ULTIMA MODA - GABANES
TRINCHERAS - GABARDINAS

(Se admiten géneros para su confección)

Concepción Jeronima, 8 - Teléfono 72746

**Se hacen Plisados, Vainicas
e incrustaciones mecanicas**

LA CASA MAS ANTIGUA DE MADRID

SE HACEN TODA CLASE DE PLISADOS Y EN TODOS LOS ANCHOS. - ÚNICA CASA QUE TIENE SIEMPRE LAS ÚLTIMAS CREACIONES DE PARÍS.

ARTURO HUERTA

Fernando VI, 12, pral.

Teléfono 33681

CONFITERIA, PASTELERIA, FIAMBRES

|| N I Z A ||

Especialidades y creaciones para el te y postres.

Se sirven LUNCHS

Argensola, 20 y Orellana, 16

Teléfono, 33253

che; llegada, 10,15 mañana: Expreso diurno con restaurante: Salida, 9,45 mañana; llegada, 11,15 noche.

Madrid a Hendaya.—Expreso con restaurante y camas: Salida, a las 10 noche; llegada, 10,10 mañana. Expreso con primera y tercera: Salida, 8,50 noche; llegada, 12 mañana.

Madrid a Sevilla.—Expreso con butacas y tercera: Salida, 9,55 noche; llegada 10,55 mañana. Expreso con butaca, restaurante y camas: Salida, 10,40 noche; llegada, 9,25 mañana. Expreso diurno con restaurante: Salida, 9,50 mañana; llegada, 9 noche.

Madrid a el Escorial y Avila.—Rápido diurno a Hendaya, con butacas y segunda: Salida. 10 mañana; llegada a el Escorial, 11 mañana; a Avila 12,15 tarde. Regreso en el descendente: Salida de Avila, 6,47 tarde; de el Escorial, 8,6 tarde; llegada a Madrid, 9 noche.

(Hay trenes ómnibus de ida / venida en el mismo día y otro especial los domingos).

CARRETERAS

Carreteras en perfecto estado para el automovilismo.

Madrid-Sevilla (por Córdoba), 542 kilómetros

Madrid-Sevilla (por Extremadura), 545 kilómetros.

Madrid Irún (por Aranda), 488 kilómetros.

Madrid Irun (por Valladolid), 558 kilómetros.

Madrid-Barcelona, 628 kilómetros.

Madrid-Toledo, 70 kilómetros.

Madrid-Escorial, 49 kilómetros.

C. L. A. S. S. A.
(LINEAS AEREAS SUBVENCIONADAS)

SERVICIOS DIARIOS

Madrid-Sevilla, por 100 pts. Madrid-Barcelona, por 125 pts.

SERVICIO ALTERNO

Madrid-Biarritz, por 125 pesetas.

En trimotores de seis toneladas

DESPACHOS
DE BILLETES:

Madrid:
Alcalá, 71
Teléfono 32-922

Sevilla:
Reina Mercedes, 1
Telét. 21760

Barcelona:
Fontanella,
Telét. 20780

Biarritz:
18, Av. de la Marine
Telét. 1479

¡¡UN MOMENTO!!



El mayor surtido en plumas estilográficas y lapiceros automáticos.

Palacio de la estilografía

Viuda de Navarro
5, PRECIADOS, 5

Tome las señas de esta casa, compre en ella una vez, y será la Papelería donde se surta siempre.



¡¡NO LO OLVIDE!!

PALACIO DE LA ESTILOGRAFICA

5, PRECIADOS, 5

Teléfono 10.197

MADRID



Esmaltes finos artísticos. Esmaltes traslucidos. Sortijas de indios patentadas. Condecoraciones civiles y militares. Escudos Heráldicos. Cartelas en oro y plata para homenajes.

ATOCHA. 5 MADRID

Teléfono, 17.525

DISPONIBLE

Tarifa general de la Compañía del Metropolitano Alfonso XIII

P. del Sol a T. de las Victorias, 0'30; con estaciones en Alvarado y Estrecho.

Table with 2 columns: Station Name and Fare. Stations include E. del Norte, Quevedo, S. Bernardo, Noviciado, St. Domingo, Isabel II., Sevilla, Banco, Retiro, P. Vergara, Goya, M. Becerra, Ventas, P. Valdecasas, Pacifico, M. Pelayo, Atocha, A. Martin, Progreso, P. del Sol, Gran Via, Tribunal, Bilbao, Chamberí, Iglesia, Rios Rosas, C. Caminos.

ESTACIONES

Table with 2 columns: Station Name and Fare. Stations include C. Caminos, Rios Rosas, Iglesia, Chamberí, Bilbao, Tribunal, Gran Via, P. del Sol, Progreso, Atocha, M. Pelayo, Puente Valdecasas, Ventas, Manuel Becerra, Goya, Príncipe Vergara, Retiro, Banco España, Sevilla, Isabel II., Santo Domingo, Noviciado, San Bernardo, Quevedo, E. del Norte.

Compañía Madrileña de Urbanización

Tranvía de Cuatro Caminos-Ciudad Lineal-Ventas. Servicio días laborables: Por la mañana cada quince minutos; por la tarde cada diez minutos. Domingos y días festivos: Cada cinco minutos. Tranvía de Cuatro Caminos a la Dehesa de la Villa. Servicio días laborables: Desde Cuatro Caminos cada diez minutos; desde la Red de San Luis (Gran Via), coches discos núm 20, cada nueve minutos, Domingos y días festivos: Desde ambos puntos cada cinco minutos. Tranvía desde Cuatro Caminos a Fuencarral. Cada treinta minutos. Tranvía de Cuatro Caminos a Tetuán. Cada tres minutos. Servicio directo desde el Puente de Valdecasas a Tetuán, coches discos número 14, cada diez minutos. Tranvía de Ventas a Camillejas. Servicio cada hora, saliendo los coches de Ventas desde las 7,25 hasta las 22,25. Ferrocarril a Colmenar Viejo. Salidas de trenes desde Cuatro Caminos: 9,32 Idem de Colmenar: 8,15.

Kelotería y platería Bisutería fina CARLOS PERLA

Objetos para regalos, Relojes desde 7 pesetas. 4, Carretas, 4

Gran Peluquería de PACO

El salón más distinguido de Madrid SERVICIO ESMERADISIMO La clientela más selecta de la ciencia, literatura y toro. CALLE DEL PRADO, NUM. 7

¡LE INTERESA!

El célebre cocinero Antonio Martínez ofrece su CLASICA COCINA Y SUS CUBIERTOS ENORMES POR 3 Y 4.50, CON VINO Y POSTRES. Dicho jefe de cocina desafía a QUE NO SE COME MEJOR QUE EN ¡VIVA MADRID! 7, MANUEL FERNANDEZ Y GONZALEZ, 7

EL MESÓN DEL SEGOVIANO

CAVA BAJA, 41 y 28. - Teléfono, 72932 El sitio más popular de la Corte, donde pueden admirar los famosos frescos del pintor Arturo Ortiz Aguacil Los jueves: POTE GALLEGO No deje de visitar este famoso MESÓN

GRAN FERRETERIA - MATERIAL ELECTRICO Especialidad en artículos para Colegios y Comunidades PEDRO ORCASITAS SUCESOR DE PEÑA

Agujas, cuchillos, tijeras, navajas de afeitar y de bolsillo, Efectos de pescar. Batería de cocina. Herramientas para zapateros y guarnicioneros. Cubiertos. Esparteros, 10 MADRID Teléfono 13346

La Regional

Vinos finos de mesa. -: Servicio a domicilio Gran vino "El Padre Eterno" y blanco "LA PALMA" 1, Los Madrazos, 1 Teléfono 13563

Zacarías Madrid

Se encarga de hacer toda clase de Seguros y en particular de «La Equitativa de Madrid», empresa de seguros contra enfermedades y entierros, también facilita terrenos en el extrarradio desde 10 pesetas al mes.—Para informes: 48, Mesón de Paredes, 48

Peletería "BLANA"

*Avisa a su distinguida clientela
que ha inaugurado su nueva
Casa en*

Fuencarral, 46. === 2.º

TELEFONO
13451



Félix Toca
FÁBRICA DE BRONCES ARTÍSTICOS
LAMPARAS, CERRAJES,
MUEBLES, HERRAJES

DESPACHO CENTRAL. NICOLÁS CERVERO, 8 Y 6
TELEFONO - 15497
FABRICA Paseo de las Acacias 2 duodº
MADRID
Telefono - 15110.

KARDEX

FICHERO VISIBLE PERFECTO

LIPS

CAJAS DE CAUDALES

MUEBLES DE ACERO
PARA OFICINAS

ARCHIVADORES, MESAS,
ARMARIOS, ETC.

Rudy Meyer

Montera, 28
MADRID



Mi orgullo

es el aspirador de polvo

VAMPIRO

Con él puedo limpiar las alfombras, los muebles y tapices sin que quede una partícula de polvo.

Enceradoras eléctricas

- Hobby - Dandy - Victor - Express -

A. E. G. - Sección Santo

Paseo de Recoletos, 17

Teléfono 52098

**CONTRA EL FRIO,
HUMEDAD y ENFERME-
DADES**

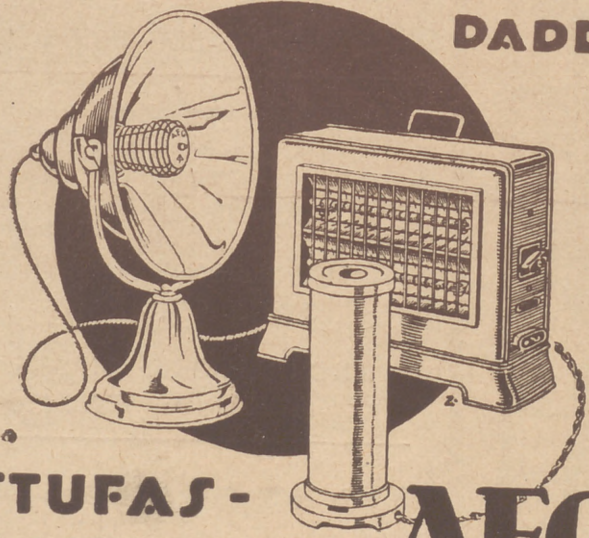

**ESTUFAS -
CALIENTAPIES AEG**

En todos los buenos acreditados establecimientos del ramo

:- y :-

**A E G Ibérica
de Electricidad
(S. A.)**

DESPACHO PUBLICO
Prim, 20. Madrid
Horas: De 8 y 1/2 a 1 y de 3 y 1/2 a 7.