

SEPTIMO año de publicación no interrumpida.

ESPECTÁCULOS DE MADRID

REVISTA DIARIA
Y
GUIA DE LA CAPITAL

CRÓNICAS = NOVELAS = PASATIEMPOS =
TEATROS = TOROS = CINES = VARIETÉS Y SPORT

— Se reparte gratis —



DIRECCIÓN

CONDE DE ROMANONES, 2 — ESQ. A CONCEPCIÓN JERÓNIMA



UNIÓN MUSICAL ESPAÑOLA

Carrera de San Jerónimo, 30 (edificio propiedad) y Preciados, 5.
Autopianos, Pianos, Armoniums, Instrumentos accesorios, Rollos Discos,
Música Española y Extranjera. AUTOPIANOS DE ALQUILER.
Casa la más surtida y más barata de España

LA MARAVILLA DEL SIGLO



¿Ha oído Ud. la Nueva Gramola con Cámara Acústica «Reenfrante»? En caso negativo, hágalo en seguida. Acuda sin pérdida de tiempo a un agente nuestro y pida una audición musical con este nuevo instrumento. Al escuchar las primeras notas sentirá usted la sensación de que los artistas se hallan en su presencia. Su ánimo quedará cautivado ante esta nueva maravilla y radiante de placer, deseará Ud. adquirir este prodigioso aparato que reproduce todos los sonidos musicales con una precisión verdadera admirable. Una sola audición le convencerá.

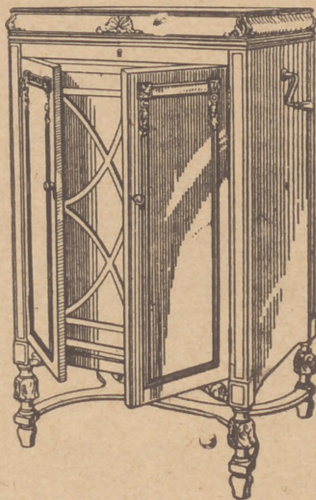

La Voz de su Amo

COMPañÍA DEL GRAMÓFONO, S. A. E.
Avenida Pí y Margall, 1. MADRID

Fábrica:
Urgel N.º 264
BARCELONA



Distribución de nuestras tiradas

Todos los días, de doce y media a dos en los Casinos de Madrid, Bellas Artes, Gran Peña; en los Hoteles Palace, París, Inglés, Reina Victoria, Regina y Príncipe de Asturias. De cuatro a cinco de la tarde, en los siguientes Cafés y de esta forma: *Martes, Fieles y Sábados*, Cafés Oriental, Lisboa, Puerto Rico, Universal y Colonial; *Miércoles, Viernes y Domingos*, Lion d'Or, Maison Dorée, Café-Bar La Montaña, Savoia y Norte.— Diariamente se reparte en los Bares: Villa-Rosa, Plaza de Santa Ana, 17, «Madrid» Sevilla», Echeagaray, 21 y en la Peluquería de Moda, Prado, 7.—Lo que avisamos a los Sres. anunciantes para que lo compruebe

Para toda clase de anuncios y propagandas diríjense a la Dirección

2, Conde de Romanones, 2

(Esquina a Concepción Jerónima)

Horario de trenes.

Compañía del Norte.	Salida de Madrid	Llegada a Madrid
Expreso Hendaya (vía Avila).....	21,30 22,30	7-9
Expreso Galicia (vía Avila).....	19,20	9,40
Rápido Hendaya (vía Avila).....	20	21
Sudexpreso Francia (vía Avila)....	22	9,15
Rápido Asturias-Santander.....	9	22,15
Correo Santander (vía Avila).....	19,30	8,15
Correo Galicia (vía Avila).....	19,45	7,45
Correo Hendaya (vía Avila).....	22,45	6
Mixto Madrid-Irún.....	6	19,40
Mixto Galicia (vía Segovia).....	10,25	14,50
Mensajerías Segovia.....	20	15,45
Tranvía Avila.....	7,45 17,10	21-2045
Tranvía Segovia.....	8-18	11,10-20 25
Tranvía Escorial-Cercedilla.....	14,10	18
Tranvía Pozuelo.....	21	22
Tranvía Pozuelo.....	16,35	18,45
Tranvía Escorial (domingos).....	10 08	1955 2010
Tranvía Escorial.....	19,20	8,48
Madrid-Cáceres-Portugal.		
Ráp Lisboa.....	23,28	8,26
Corr. Lisboa.....	20,25	9,05
Mix. Salamanca-Cáceres.....	8,45	19,50
Mix. Talavera.....	14	16

Sigue en la 4.ª plana.

Clemente y Garcia

Liquidación forzosa por derribo de la finca.

Precios increíbles.

34, MAYOR, 34

TELEFONO 10.251



NO TIENE SUCURSALES

Madrid-Zaragoza Alicante

	Salida de Madrid	Llegada a Madrid
Exp. Barcelona	20,15	9
Exp. Alicante Valencia-Cartagena.	9	10,40
Exp. Andalucía	9,50	20,25
Expreso Sevilla	10,55	21,05
Expreso Zaragoza y Barcelona	9,45	21,55
Expreso Málaga-Algeciras (alterno)	21,35	9,10
Correo-expreso Valencia	22,10	8
Exp. Andalucía-Cádiz (alterno)	22,40	8,45
Correo-expreso Alicante	23	7,30
Correo-Expreso Aranjuez-Toledo	9,10	20,25
Omnibus Zaragoza	19	10,25
Omnibus Zaragoza-Barcelona	7,20	19,55
Correo Zaragoza y Barcelona	21,40	8
Correo-expreso Cartagena	21,45	8,30
Expreso Badajoz, lunes miér. vier.	8,45	20,45
Id. regreso, martes, jueves, sáb.	8,45	20,45
Expreso Toledo (por Aranjuez)	9,10	20
Correo Andalucía	23,25	7
Omnibus Cuenca-Alicante-Valencia-Cartagena y Córdoba	7	11,20
Mensajerías Valencia-Alicante y Tarancón	11,10	18,45
Omnibus Toledo	7,45	14,35
Omnibus Sigüenza	13,30	14,15
Omnibus Guadalajara	10,10	17,35
— — — — —	17	17,35
— — — — —	20,35	8,45
Tranvía Getafe (Badajoz)	6,20	7,45

Tarifas de Correos

PUNTO DE DESTINO	CARTAS		Tarjetas postales		Sobres mandados y objetos asegurados		Derecho de certificado	
	Tipo de peso	Fr. q. Cts.	Sencillos	Cts.	Tipo de peso	Fr. q. Cts.	Qualquier peso	Cts.
Interior de las poblaciones	20	15	15	15	20	15	30 (h)	
Península, Islas Baleares, Canarias, posesiones españolas de Norte de África y Andorra	25	25	15	15	25	25	30 (h)	
Portugal, Gibaltar, Filipinas y América	25	25	15	15	30	25	30	
París, Pólo, Antrópol, Górrico y demás posesiones del Gólo de Guinea	20	30	15	15	20	30	30	
Oficinas españolas en Marruecos y Tánger	30	20 (a)	15	15	30	20	30	
Todos los demás países	20	40	25	25	40	40	40	

(a) Los primeros 20 gramos son 40 céntimos, y cada 20 gramos que exceda de los 20 primeros, 20 céntimos. (b) Por excepción es de 8 céntimos solamente el importe del certificado para los impresos que contienen libros, sin que haya derecho a indemnización en caso de extravío.

HOTEL UNIVERSO Y CUATRO NACIONES
ZARAGOZA

RESTAURANT DE PRIMER ORDEN
Ascensor eléctrico - Calefacción a vapor - Agua corriente, fría y caliente - Habitaciones con baño
Autobús en las estaciones - Grandes salones para banquetes

LA CORUÑA
MARTIN NAVAZO

Vinos - Restaurant - Cervezas - Licores de todas las marcas - Mariscos del día - Aperitivos y bocadillos - La peña más clásica.
4. ALCAIÁ 4

Fotografía Laurgraff

Montera, 42, planta baja
Sucursal en Preciados, 16, planta baja
Magníficas postales desde tres ptas., kilométricos, pasaportes y carnets entregados en el acto.
SE HACEN AMPLIACIONES

¡EUREKA!

El mejor calzado de España

¡EUREKA!

Nicolás María Rivero, 11
Montera, 35 y Goya, 6
MADRID

Servicio de Correos

Central de Correos (Plaza de Castelar)

ESTAFETAS URBANAS

Núm 1 Jorge Juan, 20 y 22.—2 General Zabala, 14 (Prosperidad).—3 Santa Engracia, 155.—4 Florida, 7.—5 Carrera de San Francisco, 17.—6 General Orda, 8.—7 Santa Isabel, (esquina a Brumen).—8 Ronda Conde Duque, 11.—9 Hermosilla, 89.—10 Puercarral, 158.—11 Paseo de Extremadura, 25, 12 Carretas, 10.—13 Lozano, 14 (Guindalera).—14 Montalbán, 1 (Central).

SERVICIO DE TRANVIAS

Sitios de recogida: Estación del Norte.—Atocha (puerta y gloria) —Plaza de Castelar.—Puerta del Sol (frente a Gobernación y esquina a Carretas).—Nicolás María Ricero (esquina a San Jerónimo).—Plaza de la Independencia.—Claudio Coello (esquina a Alcalá).—Red de San Luis.—Princesa (cruce con Marqués de Urquijo).—Plaza Mayor.—Cuatro Caminos y Ventas del Espíritu Santo. Horas:—de 8 a 12 y media mañana y de u a 8 y media tarde.

ESTACIÓN DEL NORTE

Horas de recogida. De las 16 a las 21.50.

Cartas.—Cinco minutos antes de la salida de los trenes. Impresos.—Desde las 16 hasta las 18.

Certificados y Valores.—Correo de Galicia, hasta las 16,40.—Correo de Santander, 17.—Correo de Asturias, 18,40. Exprés de Irún, 21,00.—Correo de Irún, 21,30.—Mixtos de Galicia, Asturias y Santander, 21,00.

Horas de recogida de las cartas.—Galicia, a las 16,40. Asturias y Santander, 16,40.—Aragón y Cataluña, 17,05.—Tajo (Cáceres) y Extremadura, 17,35.—Alicante y Murcia, 17,55.—Valencia, 19,10.—Andalucía, 19,30.—Norte y Extranjero, 21,00.

Cartas certificadas.—De 9 de la mañana a 12 de la noche Para que salgan en los correos del día, precisa certificar dos horas antes de la salida de los trenes correos. En otro caso, utilicé las Estafetas de alcance de las estaciones del Norte y Mediodía. Para el extranjero de 9 a 5 y de 7 a 12 de la noche.

Valores declarados.—De 10 de la mañana a las 17,30, a excepción de Galicia, Asturias y Santander, a las 18,00. Aragón y Cataluña, a las 16,30.—Andalucía y Norte, a las 18. Caja: de 11 a 17.—Lomigos, de 11 a 16.

Impresos certificados. Por la calle de Montalbán, en el Pasaje, a la izquierda).—Líneas de Galicia, Asturias, Santander, Segovia y Salamanca, de 10 a 18,50.—Líneas de Aragón, Extremadura, Tajo, Mediterráneo y Cuenca, de 10 a 14,30.—Líneas de Andalucía, Norte, Almorox y Coimener, de 10 a 18,30. Estas horas son para el público que imponga de 1 a 5 certificados. Siendo mas de 5, precisa relación por duplicado y sólo de 10 a 18,00, para el extranjero de 9 a 12.

Lista de Correos. De 9 mañana a 6 tarde.

ESTACIÓN DEL MEDIODÍA

Horas de servicio: De las 16,30 a las 21,30.

Cartas.—Hasta diez minutos antes de la salida de los trenes.

Periódicos e impresos.—Cuenca, hasta las 16,40. Aragón, hasta las 17,30. Demás líneas, hasta las 18.

Certificados y valores.—Cuenca, hasta las 16,40. Aragón (exprés), 17,30.—Aragón (correo), 17,45.—Extremadura, 18,10.—Andalucía (exprés), 19,30.—Alicante y Cartagena, 19,45.—Andalucía (correo), 20,10.—Valencia (exprés), 20,40.

CASA "MERP"
ARREGLA STYLOGRAFICAS
ECHEGARAY 7 - TELEFONO 10095 - MADRID

Tarifa para el servicio de Automóviles

Al servicio público, clasificados por su categoría de fuerza y distinguidos por franjas en los colores azul, naranja y verde:

FRANJA ENCARNADA Y VERDE

Los 800 primeros metros.....	0,40 y 0,60
Por cada 200 metros más.....	0,10 y 0,20
Por cada hora que el coche esté pa- rado en fracciones de 0,10 y 0,20.	4,00

Evitará Ud. los destrozos ocasionados en las paredes por los clavos y escarpas usando los tacos



Central: FERNANFLOR, 4.—Madrid.
Depósito: ALCALA, 99.—Madrid.

PLANTAS Y FLORES NATURALES PEDRO LAPÉGUE

Proveedor de los principales Teatros y Hoteles
Construcción de jardines, ramos, corbeilles y coronas

Ventura de la Vega, 3 Teléfono, 12.237
(Entrada por Carrera San Jerónimo) M A D R I D

VILLA-ROSA RESTAURANT

El mejor y más típico en su género y el preferido por la buena Sociedad.

SERVICIO PERMANENTE.—PLATO DEL DIA
SERVICIO A LA CARTA

Visite usted VILLA-ROSA
Pl. 24 de P. Inicpe Alfonso, 17 - Tel.º 12.270

FABRICA Y ALMACÉN

de pianos, órganos y armoniumms

Ricardo Rodríguez

VENTAS AL CONTADO Y A PLAZOS

Despacho: Ventura de la Vega, 3
Talleres: Pizarro, 9 (Palacio de Hoste)
Teléfono 12 344

¡Viva Madrid! CERVEZAS LICORES

— EL RESTAURANT DE MODA —

Café exprés superior.—Ca-
zuelitas variadas diariamente

El mejor vino de VALDEPEÑAS lo encontrará aquí.

7, Manuel Fernández y González, 7
(ANTES VISITACION)

COMPREN LOS CELEBRES CALCETINES Y MEDIAS MOLFORT'S

En los ALMACENES ASENSIO
ATOCHA, 58 (Plaza de Antón Marín)
ATOCHA, 12.—ATOCHA, 34.—ATOCHA, 24

ARMENGOL

Acreditada y antigua Lanería y Colchonería.
Grandes existencias en lanas y telas adamascadas y listadas,
para todas clases de colchones. Duvels, blumas, mirra-
guanos, borras, zaleas, etcétera etcetera.

Barquillo, 30.-Tel. 34.272

JAI-ALAI

Calle de Alfonso XI

A las 4 de la tarde.

Grandiosos y emocionantes
Partidos a pala y remonte por
los Ases de la pelota.

CINE AVENIDA

A las 6 y 10,30

Formidable programa de ci-
nematógrafo.

Domingo y festivos desde
las 4.

LARA

A las 6, y 10,15 Para tí es
el mundo.

Zarzuola

Compañía Africa

A las 4 Ventera de Alcalá.

A las 6 10,30 La Duquesa del
Tabarín.

Reina Victoria

Compañía Díaz Artigas.

A las 6,15 y

A las 10,30 Cien comedias y un
drama

TEATRO ESPAÑOL

A las 6,30 y

A las 10,30 Desdichas de la fortuna
o Julianillo Varcarel

COMEDIA

A las 10,30 Los Ilustres gañanes.

FONTALBA

A las 6,30

A las 10,30 La Lola se va a los puer-
tos

Martin

A las 5 La Melitona y Arriba y abajo.

A las 6,30 y

A las 10,30 Arriba y abajo y Los
Verderones.

ALBERTO

Pulseras de pedi-
da especialidad.



Ultimas
creaciones

7, Carretas, 7

CHAMPAGNE
"BENÉZET"

TEATRO
ESPECTACULOS

[La Cor

¡No crea que hay agual. No
mejor vino de Madrid, la pala m
coletudos y lo más típico de Ma
está situada en la céntrica calle d
Su propietario el excelente an
zo, que es un perfecto caballero
se preocupa con esmero, siendo
rroquia estupendísimamente. Ta
Restaurant que quizás sea el me
dores, pues se come muy bien y p

¡¡Acuerdense bien!!

[LA CORU

MAMÁ NODE

(Continuación)

La conocida c
en la calle de Peciaco
al bajarse del tranvía
de Estaciones y Mer

Al mirarla quéde a
y como no es derazó
que el hombre se mue
en semejante ocasión

ME
T

SEC=DEMI=SEC.
DOUX=EXTRA=SEC.

ATROZ

Para hoy 1 de Diciembre de 1929 3.001

Coruña

igual. No. En esta casa hay el la más clásica de artistas co de Madrid moderno. Por algo ca de Alcalá, 4.

celeste amigo D. Martín Nava- cablero y notable industrial, o, sirviendo a su numerosa pa- ment. También ha montado un sea de aquellos alrede- y por poco dinero.

ese bien!! Alcalá, 4

CORUÑA

MÁ MODELO

ntinación)

cierto día

de peñados,

del anvia.

es Mercados.

la quedé absorto,

es de razón

bre se muestre corto

te ocasión,

(continuará)

EL MEJOR REGALO
SERA SIN DUDA, UN OBJETO DE LA
ANTIGUA CERAMICA

NIVEIRO

DE TALAVERA

UNICA SUCURSAL EN MADRID
CALLE DE RECOLETOS 2, DUP.
NO COMPRAR S.N VISITAR ESTA CASA!

Price

Empresa y Dirección M. Sanchez Rexach

A las, 4, 6 y 10 30

El espectáculo de mas atrac-
ción de Madrid.
Exito rotundo de los últimos de-
butis. Catalini.-Mis Egle.-El can-
guero boxeador y la Estrella de la
muerte. Gran emoción.

Fuencarral

A las 4 6,15 y
A las 10,15 La Copla Andaluza.

Teatro Cómico

A las 4 El sofá, la radio, el peque, y
la hija de Palomeque.
A las 6,30, 10,30 Seis pesetas.

Centro

A las 6,30 y 10,30 Los Marqueses de
Matute

Eslava

A las 4 La Mascota y El barberillo
de lavapiés.
A las 6,30 ¡Es mucha Cirila!
A las 10,30 ¡Es mucha Cirila!

Infanta Isabel

6,30
10,30

¡Pégame Luciano!

INFANTA BEATRIZ

A las 6,15, y 10,14 Ecos de
sociedad.

REAL CINEMA

Todos los días tarde y no
che grandes funciones de pe-
liculas.

Cine Sonoro

Pavón

A las 6 16 y 10,30 Exito de la
película.

La Copla Andaluza.



Número, 44.708

FABRICA DE IMPERMEABLES

Impermeables de señora y caballero 35
pesetas.—Trinchera tres telas, 60 pesetas
Capitas para niños, desde 7,50 pesetas.

FELIX RIESCO

Plaza del Progreso, 3.- Madrid
TELEFONO 73.666

LINEAS DE TRANVIAS

Sol-Especial P. de Toros. Cda. de Niles. 0,30. - Cda. de Toros. 0,50
 25 Plaza Mayor-Leganés. 0,15
 26 Cibeles-Puerta de Toledo. 0,15
 27 Pozas-Sol. 0,15 - Sol-Delicias. 0,15
 28 Red de San Luis-Prosperidad. 0,10
 29 Puente de Vallecas-Antón Martín. 0,10
 30 Hipódromo-Chamartín la Rosa. 0,15
 31 Sol-Diego de León (por S.). 0,15
 32 Santo Domingo-Estación Norte. 0,15
 33 Plaza Mayor-Puerta del Ángel. 0,10
 34 C. Caminos-Glorieta de Bilbao. 0,10
 35 Cibeles-Puerta de la Princesa. 0,15
 36 Cibeles-Goya (final). 0,15
 37 Pozas-Plaza S. a Cruz (p. V. R.). 0,15
 38 Prosperidad-P. a A. Martínez. 0,15
 41 S. Domingo-Pozas, 0,15 - Pozas-E. Agric. 0,10. - E. Agric. - Puerta de Hierro. 0,20
 43 Cibeles-Hipódromo. 0,15
 44 Cibeles-Plaza Manuel Becerra. 0,15
 46 Plaza Mayor-Fuenteclilla. 0,05
 47 Plaza Mayor-Mataderos. 0,20
 48 Quevedo-Cibeles-P. Atocha. 0,15
 49 Glorieta Bilbao-Colón-Goya. 0,15
 50 Glorieta Ruiz Jiménez-G. Grde. 0,15

LINEAS DE TRANVIAS

1 Sol-Salamanca. 0,15
 3 Sol-Arguñelles. 0,15
 3 Salamanca-Sol. 0,15 - Sol-Qude. 0,10
 4 Sol-Yerbas. 0,20 - Sol-Pardifias. 0,15
 4 Servicio especial Plaza de Toros, Cda. de Niles. 0,50. - Toros. 0,50
 5 Sol-Pardifias. 0,15
 6 Goya-Sol. 0,15 - Sol-Arguñelles. 0,15
 7 Sol-Hipódromo. 0,15
 8 Bombilla-Sol. 0,50 - Sol-Hpno. 0,15
 9 Sol-Bombilla. 0,50 - Sol-Norte. 0,50
 10 Sol-Estación del Norte. 0,20
 11 Arguñelles-Bilbao-Retiro. 0,15
 12 Sol-Arguñelles (Rosales). 0,15
 13 Antón Martín-Sol. 0,10 - Sol-C. 0,10
 14 P. Vils-Sol. 0,15 - Sol-040 - C. Cs. 0,10
 15 P. Vallecas-Sol. 0,15 - Sol-Cham-berí-Olavido. 0,10
 16 Sol-Fico. 0,25 - Sol-A. Martín. 0,10
 17 C. Caminos-Sol. 0,10 - Sol-Pgs. 0,05
 18 Obelisco-Sol. 0,10 - Sol-S. Fco. 0,10
 19 C. Caminos-P. Alonso Martínez 0,10
 20 C. Caminos-Red de San Luis. 0,10
 21 Sol-Pozas (por Leganitos). 0,15
 22 Pozas-Sol. 0,15 - Sol-Embajads. 0,15
 23 Sol-Fuenteclilla. 0,10
 24 P. Myr.-Grb. Bajo. 0,50. - C. Alto. 0,10

Guía del forastero
 Algunos museos que merecen visitarse

Arqueológico Nacional. Serrano, 13: De diez a cuatro diario; festivos, de diez a una.
Armoría Real: De diez a una, diario, una peseta; jueves, gratis, de dos a tres.
Arte Moderno, Paseo de Recoletos, 20: De ocho a una, diario, una peseta; jueves y domingos, gratis.
Artillería, Méndez Núñez: De ocho y media a doce y media, diario, 0,25 pesetas; martes y sábados, gratis.
Caballerizas Reales, Bailén, 8: De dos a cinco, diario, una a seis personas dos pesetas; lunes, gratis.
Museo Romántico, San Mateo, 13: De once a cuatro, entrada gratis.
Nacional de Ciencias Naturales, Castellana (Hipódromo): De nueve a doce, diario, y de nueve a doce y media, festivos.
Nacional del Prado, Paseo del Prado, 9: De diez a cuatro, diario, y de diez a dos, festivos; Domingos y jueves gratis,
Naval, P. Ministerios 7: De diez a una, diario.

LINEAS PRINCIPALES DE TURISMO

Madrid a Barcelona.—Expreso con butacas:
 Salida, 8,15 noche; llegada, 9,35 mañana. Expreso con restaurante y camas: Salida 9,30 no-



PARA HOMBRES

Ayer ventruado, hoy enjunto,
 — es que uso —
LA FAJA DE JUSTO
 - JUSTO JUAN -
 CARMEN, 10 :: MADRID

EL OZONOPINO
RUY-RAM

Cumple con los preceptos de la higiene
ISIDORO RUIZ
 CARRETAS, 37, PRAL.—MADRID

Depósito de Linoleum
 ARTICULOS DE LIMPIEZA :: TUBOS DE GOMA
 HULES DE MESAS Y PARA ENCERADOS
Francisco Serrano
 Droguería y Perfumería :: Depósito de suelas y tacones de goma.
 CONDE DE ROMANONES, II. - MADRID

Sastrería Galindo
 CORTE REGIO
 TRAJES ULTIMA MODA - GABANES
 TRINCHERAS - GABARDINAS
 (Se admiten géneros para su confección)
 Concepción Jeronima, 8 - Teléfono 72746

Se hacen Plisados, Vainicas e incrustaciones mecanicas
 LA CASA MAS ANTIGUA DE MADRID
 SE HACEN TODA CLASE DE PLISADOS Y EN TODOS LOS ANCHOS. - ÚNICA CASA QUE TIENE SIEMPRE LAS ÚLTIMAS CREACIONES DE PARÍS.
ARTURO HUERTA
 Fernando VI, 12, pral. Teléfono 33681

CONFITERIA, PASTELERIA, FIAMBRES
N I Z A
 Especialidades y creaciones para el te y postres.
 Se sirven LUNCHS
 Argensola, 20 y Orellana, 16
 Teléfono, 33253

che; llegada, 10,15 mañana. Expreso diurno con restaurante: Salida, 9,45 mañana; llegada, 11,15 noche.

Madrid a Hendaya.—Expreso con restaurante y camas: Salida, a las 10 noche; llegada, 10,10 mañana. Expreso con primera y tercera: Salida, 8,50 noche; llegada, 12 mañana.

Madrid a Sevilla.—Expreso con butacas y tercera: Salida, 9,55 noche; llegada 10,55 mañana. Expreso con butaca, restaurante y camas: Salida, 10,40 noche; llegada, 9,25 mañana. Expreso diurno con restaurante: Salida, 9,50 mañana; llegada, 9 noche.

Madrid a el Escorial y Avila.—Rápido diurno a Hendaya, con butacas y segunda: Salida. 10 mañana; llegada a el Escorial, 11 mañana; a Avila 12,15 tarde. Regreso en el descendente: Salida de Avila, 6,47 tarde; de el Escorial, 8,6 tarde; llegada a Madrid, 9 noche.

(Hay trenes ómnibus de ida / venida en el mismo día y otro especial los domi gos).

CARRETERAS

Carreteras en perfecto estado para el automovilismo.

Madrid-Sevilla (por Córdoba), 542 kilómetros
Madrid-Sevilla (por Extremadura), 545 kilómetros.

Madrid Irún (por Aranda). 488 kilómetros.

Madrid Irun (por Valladolid). 558 kilómetros.

Madrid-Barcelona, 628 kilómetros.

Madrid-Toledo, 70 kilómetros.

Madrid-Escorial, 49 kilómetros.

C. L. A. S. S. A.
(LINEAS AEREAS SUBVENCIONADAS)

SERVICIOS DIARIOS

Madrid-Sevilla, por 100 pts. Madrid-Barcelona, por 125 pts.

SERVICIO ALTERNO

Madrid-Biarritz, por 125 pesetas.

En trimotores de seis toneladas

DESPACHOS DE BILLETES:

Madrid: Alcalá, 71
Teléfono 52-922

Sevilla: Reina Mercedes, 1
Teléf. 21760

Barcelona: Fontanel·la,
Teléf. 20700

Biarritz: 18, Av. de la Mame
Teléf. 1479

¡¡UN MOMENTO!!



El mayor surtido en plumas estilográficas y lapiceros automáticos.

Palacio de la estilográfica

Viuda de Navarro

5, PRECIADOS, 5

Tome las señas de esta Casa, compren ella una vez, y será la Papelería donde se surta siempre.



¡¡NO LO OLVIDE!!

PALACIO DE LA ESTILOGRAFICA

5, PRECIADOS, 5

Teléfono 10.197
MADRID



Esmaltes finos artísticos. Esmaltes traslucidos. Sortijas de indios patentadas. Condecoraciones civiles y militares. Escudos Heráldicos. Cartelas en oro y plata para homenajes.

ATOCHA. 5 MADRID

Teléfono, 17.525

DISPONIBLE

Peletería "LLANA"

*Avisa a su distinguida clientela
que ha inaugurado su nueva*

Casa en

Fuencarral, 46. = 2.º

TELEFONO
13451



Félix Toca
FÁBRICA DE BRONCES ARTÍSTICOS
LAMPARAS - CAMAS
MUEBLES Y HERRAJES

DESPACHO CENTRAL. NICOLÁS MARTÍNEZ 316
TELEFONO - 15 377
Fábrica Peseo de los Acaciaes. 2.º d.º
Teléfono - 15 310. MADRID

KARDEX

FICHERO VISIBLE PERFECTO

LIPS

CAJAS DE CAUDALES

MUEBLES DE ACERO
PARA OFICINAS

ARCHIVADORES, MESAS,
ARMARIOS, ETC.

Rudy Meyer

Montera, 28
MADRID



Mi orgullo

es el aspirador de polvo

VAMPIRO

Con él puedo limpiar las alfombras, los muebles y tapices sin que quede una partícula de polvo.

Enceradoras eléctricas

- Hobby - Dandy - Victor - Express -

A. E. G. - Sección Santo

Paseo de Recoletos, 17

Teléfono 52098

**CONTRA EL FRIO,
HUMEDAD y ENFERME-
DADES**

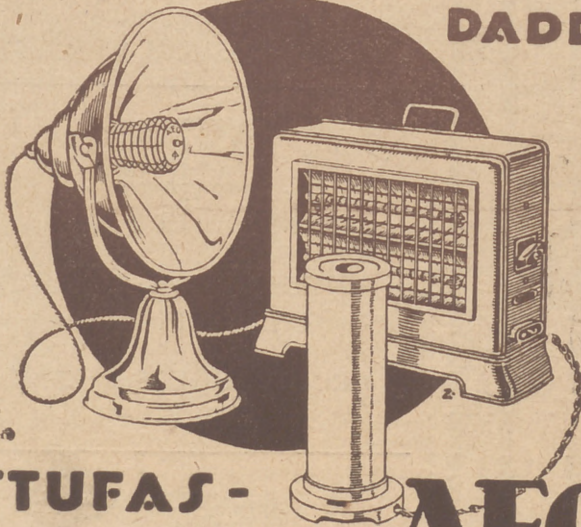

**ESTUFAS -
CALIENTAPIES AEG**

En todos los buenos acreditados establecimientos del ramo

:- y :-

A. E. G. Ibérica
de Electricidad
(S. A.)

DESPACHO PUBLICO
Prim, 20. Madrid

Horas: De 8 y 1/2 a 1 y de 3 y 1/2 a 7.