

SEPTIMO año de publicación no interrumpida.

# Espectáculos de Madrid

REVISTA DIARIA



GUIA DE LA CAPITAL  
=NOVELAS= PASATIEMPOS  
CRÓNICAS DE TEATROS  
=TOROS=

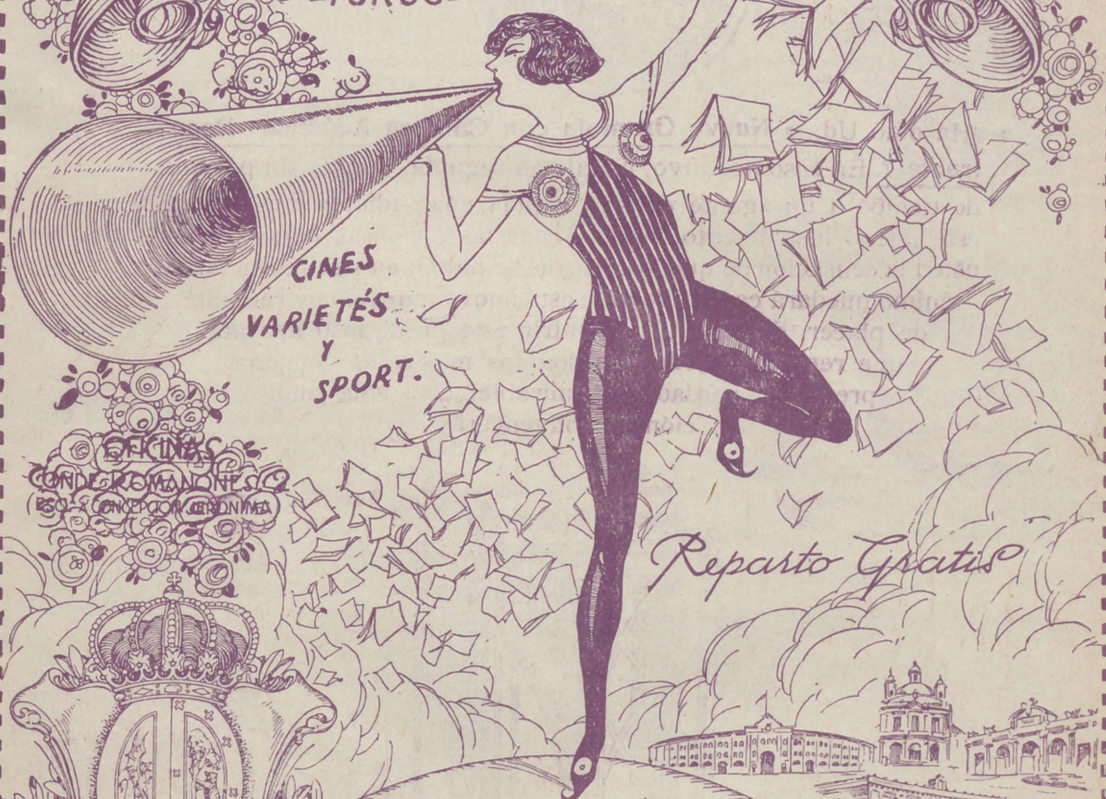

CINES  
VARIETÉS  
Y  
SPORT.

Reparto Gratis

SECCIONES  
CONDE ROMANONES  
ESCALON CONDE ROMANONES

-DIRECCIÓN -  
2-CONDE DE ROMANONES, 2



## UNIÓN MUSICAL ESPAÑOLA

Carrera de San Jerónimo, 30 (edificio propiedad) y Preciados, 5.

Autopianos, Piano, Armoniums, Instrumentos accesorios, Rollos  
Diana, Música Española y Extranjera. AUTOPIANOS DE ALQUILER

Casa la más suntuosa y más barata de España.



Perec Durian

# LA MARAVILLA DEL SIGLO



¿Ha oído Ud. la Nueva Gramola con Cámara Acústica «Reen-  
frante»? En caso negativo, hágalo en seguida. Acuda sin pérdida  
de tiempo a un agente nuestro y pida una audición musical con  
este nuevo instrumento. Al escuchar las primeras notas sentirá  
usted la sensación de que los artistas se hallan en su presencia. Su  
ánimo quedará cautivado ante esta nueva maravilla y radiante  
de placer, deseará Ud. adquirir este prodigioso aparato  
que reproduce todos los sonidos musicales con una  
precisión verdadera admirable. Una sola audi-  
ción le convencerá.

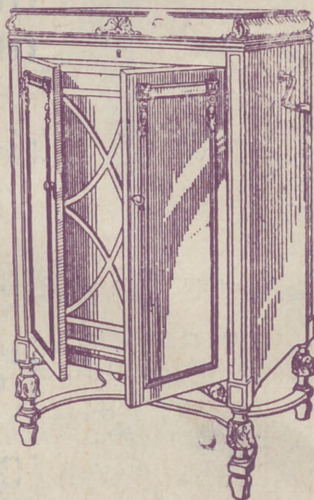

## La Voz de su Amo

COMPañÍA DEL GRAMÓFONO, S. A. E.  
Avenida P I y Margall, 1. MADRID

Fábrica:  
Urgel N.º 254  
BARCELONA



**Distribución de nuestras tiradas**

Todos los días, de doce y media a dos en los Casinos de Madrid, Bellas Artes, Gran Peña, en los Hoteles Palace, París, Inglés, Reina Victoria, Regina y Príncipe de Asturias. De cuatro a cinco de la tarde, en los siguientes Cafés y de esta forma: *Martes, Fuegos y Sábados*. Cafés Oriental, Lisboa, Puerto Rico, Universal y Colonial. *Miércoles, Viernes y Domingos*. Lion d'Or, Maison Dorée, Café Bar La Montaña, Savoia y Norte. — Diariamente se reparte en los Bares "Villa-Rosa, Plaza de Santa Ana, 17, "Madrid Sevilla", Echegaray, 21 y en la Peluquería de Moda, Prado, 7. — Lo que avisamos a los Sres. anunciantes para que lo compruebe

Para toda clase de anuncios y propagandas diríjense a la Dirección

**2, Conde de Romanones, 2**

(Esquina a Concepción Jerónima)

**Horario de trenes.**

Compañía del Norte	Salida de Madrid	Llegada a Madrid
Expreso Hendaya (vía Avila).....	21,30	22,30
Expreso Galicia (vía Avila).....	19,20	9,40
Rápido Hendaya (vía Avila).....	20	21
Sudexpreso Francia (vía Avila)....	22	9,15
Rápido Asturias-Santander.....	9	22,15
Correo Santander (vía Avila).....	19,30	8,15
Correo Galicia (vía Avila).....	19,45	7,45
Correo Hendaya (vía Avila).....	22,45	6
Mixto Madrid-Irún.....	6	19,40
Mixto Galicia (vía Segovia).....	10,25	14,50
Mensajerías Segovia.....	20	15,45
Tranvía Avila.....	7,45	17,10
Tranvía Segovia.....	8-18	11,10-20,25
Tranvía Escorial-Cercedilla.....	14,10	18
Tranvía Pozuelo.....	21	22
Tranvía Pozuelo.....	16,35	18,45
Tranvía Escorial (domingos).....	10,08	19,55
Tranvía Escorial.....	19,20	8,48
<b>Madrid-Cáceres-Portugal.</b>		
Ráp Lisboa.....	23,28	8,26
Corr. Lisboa.....	20,25	9,05
Mix. Salamanca-Cáceres.....	8,45	19,50
Mix. Talavera.....	14	16

Sigue en la 4.ª plana.

**Clemente y García**

**Liquidación forzosa por derribo de la finca.**

**Precios increíbles.**

**34, MAYOR, 34**

**TELEFONO 10.251**



**NO TIENE SUCURSALES**

**Madrid-Zaragoza Alicante**

	Salida de Madrid	Llegada a Madrid
Exp. Barcelona.....	20,15	9
Exp. Alicante-Valencia-Cartagena.	9	10,40
Exp. Andalucía.....	9,50	20,25
Expreso Sevilla.....	10,55	21,05
Expreso Zaragoza y Barcelona....	9,45	21,55
Expreso Málaga-Algeciras (alterno)	21,35	9,10
Correo-expreso Valencia.....	22,10	8
Exp Andalucía-Cádiz (alterno)....	22,40	8,45
Correo-expreso Alicante.....	23	7,30
Correo-Expreso Aranjuez-Toledo.	9,10	20,25
Omnibus Zaragoza.....	19	10,25
Omnibus Zaragoza-Barcelona.....	7,20	19,55
Correo Zaragoza y Barcelona.....	21,40	8
Correo-expreso Cartagena.....	21,45	8,30
Expreso Badajoz, lunes miér. vier.	8,45	20,45
Id regreso, martes, jueves, sáb....	8,45	20,45
Expreso Toledo (por Aranjuez) ..	9,10	20
Correo Andalucía.....	23,25	7
Omnibus Cuenca-Alicante-Valencia-Cartagena y Córjoba.....	7	11,20
Mensajerías Valencia-Alicante y Tarancón.....	11,10	18,45
Omnibus Toledo.....	7,45	14,35
Omnibus Sigüenza.....	13,30	14,15
Omnibus Guadalajara.....	10,10	17,35
— — .....	17	17,15
— — .....	20,35	8,45
Tranvía Getafe (Badajoz).....	6,20	7,45

**CONFITERIA, PASTELERIA, FIAMBRES**  
**|| N I Z A ||**

Especialidades y creaciones para el te y postres.  
Se sirven **LUNCHS**  
Argensola, 20 y Orellana, 16  
Teléfono 33253

**LA CORUÑA**  
**MARTIN NAVAZO**

Vinos - Restaurant - Cervezas - Licores de todas las marcas - Mariscos del día - Aperitivos y bocadillos - La peña más clásica. — —  
4, ALCAIÁ 4

**Fotografía Laurgraff**

Montera, 42, planta baja  
Sucursal en Preciados, 16, planta baja  
Magníficas postales desde tres ptas., kilométricos, pasaportes y carnets entregados en el acto.  
SE HACEN AMPLIACIONES

**Tarifa general de la Compañía del Metropolitano Alfonso XIII**

ESTACIONES	Estación	Alameda	C. Caninos	Rta. Rosas	Ignacia	Chamberí	Bilbao	Tribunal	Gran Vía	P. del Sal	Progresa	A. Madrid	Alcoba	Peñalba	P. Valdeav	Ventura	M. Becerra	Opera	Baturo	Sevilla	Isabel II	Merced	S. Bernardino	E. del Norte	
Iletuán.....	10	10	10	20	20	20	20	20	25	25	20	35	40	40	40	40	40	40	35	35	30	25	25	30	35
Estrecho.....	10	10	10	20	20	20	20	20	20	25	30	35	40	40	40	40	40	40	35	35	30	25	25	30	35
Alvaredo.....	10	10	10	20	20	20	20	20	20	25	30	35	40	40	40	40	40	40	35	35	30	25	25	30	35
Caminos.....	10	10	0	10	10	10	10	15	15	20	25	30	35	35	35	35	35	30	25	25	25	20	20	20	30
Los Descalzos.....	20	20	20	10	10	10	10	15	15	20	25	30	35	35	35	35	35	30	25	25	25	20	20	20	30
Alglar.....	20	20	20	10	10	10	10	15	15	20	25	30	35	35	35	35	35	30	25	25	25	20	20	20	30
Bilbao.....	20	20	20	10	10	10	10	15	15	20	25	30	35	35	35	35	35	30	25	25	25	20	20	20	30
Tribunal.....	20	20	20	15	15	15	15	15	15	15	15	20	25	30	30	30	30	30	25	25	25	20	20	20	30
Gran Vía.....	20	20	20	15	15	15	15	15	15	15	15	20	25	30	30	30	30	30	25	25	25	20	20	20	30
Progresa.....	25	25	25	20	20	20	20	15	15	15	15	15	15	15	15	15	15	15	15	15	15	10	10	10	20
A. Ión Martín.....	30	30	30	25	25	25	25	20	15	10	10	10	10	10	10	10	10	10	10	10	10	15	15	15	20
Atocha.....	35	35	35	30	30	30	30	25	20	15	15	15	15	15	15	15	15	15	15	15	15	15	15	15	20
M. Pelayo.....	40	40	40	35	35	35	35	30	25	20	20	20	20	20	20	20	20	20	20	20	20	20	20	20	30
P. Cifuentes.....	40	40	40	35	35	35	35	30	25	20	20	20	20	20	20	20	20	20	20	20	20	20	20	20	30
Puerto Valcás.....	40	40	40	35	35	35	35	30	25	20	20	20	20	20	20	20	20	20	20	20	20	20	20	20	30
Ventas.....	40	40	40	30	30	30	30	25	20	15	15	15	15	15	15	15	15	15	15	15	15	15	15	15	20
V. nuel B. cerra.....	40	40	40	30	30	30	30	25	20	15	15	15	15	15	15	15	15	15	15	15	15	15	15	15	20
Graya.....	35	35	35	25	25	25	25	20	15	10	10	10	10	10	10	10	10	10	10	10	10	10	10	10	20
Príncipe Vergara.....	35	35	35	25	25	25	25	20	15	10	10	10	10	10	10	10	10	10	10	10	10	10	10	10	20
Pelro.....	35	35	35	25	25	25	25	20	15	10	10	10	10	10	10	10	10	10	10	10	10	10	10	10	20
Banco España.....	30	30	30	25	25	25	25	20	15	10	10	10	10	10	10	10	10	10	10	10	10	10	10	10	20
Sevilla.....	30	30	30	25	25	25	25	20	15	10	10	10	10	10	10	10	10	10	10	10	10	10	10	10	20
Isabel II.....	25	25	25	20	20	20	20	15	10	10	10	10	10	10	10	10	10	10	10	10	10	10	10	10	20
Santo Domingo.....	25	25	25	20	20	20	20	15	10	10	10	10	10	10	10	10	10	10	10	10	10	10	10	10	20
Noviciado.....	30	30	30	20	20	20	20	20	20	20	20	20	20	20	20	20	20	20	20	20	20	20	20	20	25
San Bernardo.....	30	30	30	20	20	20	20	20	20	20	20	20	20	20	20	20	20	20	20	20	20	20	20	20	25
O. v. do.....	30	30	30	20	20	20	20	20	20	20	20	20	20	20	20	20	20	20	20	20	20	20	20	20	25
E. del Norte.....	35	35	35	30	30	30	30	30	30	30	30	30	35	35	35	35	35	35	35	35	35	35	35	35	35

# Tarifas de Correos

PUNTO DE DESTINO	CARTAS		Tarjetas postales		Solares mensuales y objetos asegurados		Derecho de certificado	
	Tipo de peso	Cts.	Franqueo	Cts.	Tipo de peso	Cts.	Franqueo	Cualquier peso
Interior de las poblaciones.....	20	15	15	15	20	15	15	30 (h)
Península, Islas Baleares, Canarias, posesiones españolas del Norte de África y Andorra.....	25	25	25	25	25	25	25	30 (h)
Portugal, Gibraltar, Filipinas y América.....	25	25	25	15	30	30	30	30
Pernando Pío, Annobon, Corisico y demás posesiones del Golfo de Guinea.....	20	30	30	15	20	30	30	30
Oficinas españolas en Marruecos y Tánger.....	30	30 (a)	30	15	30	20	20	40
Todos los demás países.....	30	40	40	25	30	30	30	30

(a) Los primeros 20 gramos son 40 céntimos, y cada 20 gramos que exceda de los 30 primeros, 20 céntimos.—(h) Por excepción de 6 céntimos solamente el importe del certificado para los impresos que contienen libros, sin que haya derecho a indemnización en caso de extravío.

## Madrid.-Sus hoteles y sus precios.

NOMBRES	PRECIO EN EPOCA NORMAL				
	Pensión completa por día habitación.		Comidas.	Baño.	Servicio doméstico.
	Mín.	Máx.			
Grand Hotel.....	20	32	7	8	16
Hotel Alfonso XIII.....	20	45	8	8	15
Hotel Americano.....	12,50	30	6	6	12,50
Hotel Central.....	10,50	15	5	5	10
Hotel Continental.....	10	15	5	6	10
Hotel Inglés, S. A.....	20	25	6	6	15
Hotel Oriente.....	12	25	8	8	10
Hotel Roma.....	25	32	8	8	15
Palace Hotel.....	42,50	42,50	10	10	20

Evitará Ud. los destrozos ocasionados en las pa- redes por los clavos y escarpías usando los tacos



Central: FERNANFLOR, 4.—Madrid.  
Depósito: ALCALA, 99.—Madrid.

## PLANTAS Y FLORES NATURALES PEDRO LAPÉGUE

Proveedor de los principales Teatros y Hoteles  
Construcción de jardines, ramos, corbeilles y coronas  
Ventura de la Vega, 3 Teléfono, 12.237  
(Entrada por Carrera San Jerónimo) MADRID

## VILLA-ROSA RESTAURANT

El mejor y más típico en su género y el prefe- rido por la buena Sociedad,  
SERVICIO PERMANENTE.—PLATO DEL DIA  
SERVICIO A LA CARTA  
Visite usted VILLA-ROSA  
Plaza del Príncipe Alfonso, 17.—Tel.º 12.270

## FÁBRICA Y ALMACÉN

de pianos, órganos y armoniums  
**Ricardo Rodríguez**  
VENTAS AL CONTADO Y A PLAZOS  
Despacho: Ventura de la Vega, 3  
Talleres: Pizarro 19 (Palacio de Hoste)  
Teléfono 12344

### Ministerios

Presidencia, Paseo de la Castellana, 3, Teléfono 30.165.—Estado, Plaza de la Provincia, 3, Teléfono 16.547.—Fomento, Paseo de Atocha, 1 y 3. Teléfono 10.062.—Gobernación, Puerta del Sol, 7 y Correo, 1. Teléf. 53.039.—Gracia y Justicia, San Bernardo, 47, Teléf. 14.883.—Guerra, Alcalá, 47; Prim, 10 y 12 y Barquillo 10, Teléf. 12.608.—Hacienda, Alcalá, 11 y Aduana, 10, Teléf. 11.397.—Instrucción Pública y Bellas Artes, Paseo de Atocha, 1 y 3, Teléf. 10.402.—Marina, Plaza de los Ministerios, 7 y Bailén, 5, Teléf. 13.296.—Trabajo, Comercio e Industria, Marqués de la Ensenada, 8.

### Juzgados Municipales.

Chamberí, Fuencarral, 91.—Palacio, Tutor, 20.—Inclusa, Estudios, 3.—Latina, Carrera de San Francisco, 8.—Hospicio, Barco, 26.—Buenavista, Belén, 2.—Centro, Santa Catalina, 1.—Congreso, León, 40 y 42.—Hospital, Magdalena, 22.—Universidad, Madera, 11.

Dirección General de Seguridad Víctor Hugo número 10.  
Servicio de Incendios: Imperial, 10.

# ARMENGOL

Acreditada y antigua Laneria y Colchonería.  
Grandes existencias en lanas y telas adamascadas y listadas,  
para todas clases de colchones. Duvets, plumas, mira-  
guanos, borras, zaleas, etcétera etcetera.

**Barquillo, 30.-Tel. 34.272**

## EL PODER DE LA ILUSIÓN

(CUENTO GRIEGO)

I

(continuación)

—¡El poder de la ilusión es muy grande!

—Pero, dura menos aún que la antorcha que enciende Himeneo. Hoy, Amor mío, no se acuerdan de que existes, y me piden a mí les sirva el placer en la copa de las Bacantes; el néctar es tan empalagoso que hasta apenas gustado... Mañana te echarán de menos y te llamarán,

—¡Y yo estaré muy lejos, madre!

—Por lo mismo, serán desdichados, como lo son todos aquellos matrimonios en los cuales no eres tú el que escancias el placer, que en tus manos tiene la rara virtud de encender por siempre el de-

## PAVÓN

A las 7, Las Castigadoras  
y  
A las 11,  
¡¡Que se mueran las feas!!

### Real Cinema

A las 6,30 Salón y 10,30 Terraza.  
Grandioso programa de Películas.

### Chueca

A las 7 Campanero y Sacristán y  
La Revoltosa.  
A las 11 La Revoltosa y Cádiz.

### Latina

A las 7, El majo.  
A las 11 Malaga tienefama.

### Cine Avenida

Todos los días tarde y noche selec-  
to programa.

# ALBERTO

Pulseras de pedi-  
da especialidad.



Ultimas  
creaciones

**7, Carretas, 7**

CHAMPACMEC  
"BENZET"



## Definiciones de los

(con)

rado el espacio.

»Lo que puede ser na  
cho, y es.

»La fuerza de to  
que las cosas sean lo so

»Así es que se ha  
mensa «riqueza», sien  
mensa «necesidad».

## UNA BUENA

La mujer ha sido  
topa, a la veleta, a to  
halla todo, así lo buen  
ds las comparaciones  
asimila al vidrio, com  
sos de una comedia a

(siguiente)

EL MEJOR REGALO  
SERÁ SIN DUDA, UN OBJETO DE LA  
ANTIGUA CERAMICA

**NIVEIRO**  
DE TALAVERA

UNICA SUCURSAL EN MADRID  
CALLE DE RECOLETOS 2, DUP.  
¡NO COMPRAR SIN VISITAR ESTA CASA!

**Price**

Empresa y Dirección M. Sanchez Rexach.

A las 10,30 grandioso  
exito de la temporada de Circo  
Femina, 40 bellisimas artistas y  
Ramper.

**Jardines del Retiro**

A las 11 Grandioso programa de  
pélfculas.

**Teatro Cómico**

Próximamente inauguración de la  
temporada Loreto-Chicote.

**Centro**

Debut de la compañía Aurora Re-  
odo y Valeriano León.

A las 10,30 El Difunto era mayor  
(estreno.);

**Eslava**

Mañana A las 7 y  
A las 11  
Cuatro naufragos y un judio

seo del alma, mientras que  
en las más enciende sólo los  
más groseros del cuerpo.

111

Axágoras no fué feliz en  
su matrimonio

La belleza de Pampilea lle-  
gó a parecerle la de una esta-  
tua; hasta creyó que los la-  
bios de su mujer eran de már-  
mol rojo.

El hombre se daba al mis-  
mísimo Plutón, por encontrar  
tal frío en el alma al lado de  
su esposa. Y una vez que  
consultó el caso con un fa-  
moso orador de la Agora,  
que era tenido por gran filó-  
sofo. escuchó de sus labios  
esta sentencia que le dejó  
anonadado:

— El fuego de la ilusión es  
vivo, brillante, y produce ca-  
lor sólo un momento. El del  
amor dura toda la vida.

*Alejandro Larrubiera.*

**FABRICA DE IMPERMEABLES**

Impermeables de señora desde 35 pesetas  
Idem de caballero desde 40; id. trinchera  
de tres telas, desde 40 pesetas. — Capitas  
para niños, desde 7,50 pesetas

**FELIX RIESCO**  
Plaza del Progreso, 3. - Madrid

"EL CISNE"



Número, 44.708

SEC=DEMI=SEC.  
EXTRA=SEC.



los y del Crédito

una vez es ya, ha di-

ma consiste es hacer

del crédito una in-

MPARACION

rada al fuego, a la es-

porque en la mujer se

no lo malo; pero una

adecuadas es la que

an los siguientes ver

a Cervantes.

(continuará)

**LINEAS DE TRANVIAS**

- 1 Sol-Salamanca..... 0,15
- 3 Sol-Arguelles..... 0,15
- 3 Salamanca-Sol, 0,15.- Sol-Qudo, 0,10
- 4 Sol-Ventas, 0,20.- Sol-Pardifias, 0,15
- 5 Servicio especial Plaza de Toros, Cda. de Nilos, 0,20.- Toros..... 0,20
- 5 Sol-Pardifias..... 0,15
- 6 Goya-Sol, 0,15.- Sol-Arguelles..... 0,15
- 7 Sol-Hipódromo..... 0,15
- 8 Bombilla-Sol, 0,30.- Sol-Hpno..... 0,15
- 9 Sol-Bombilla..... 0,30.- Sol-Norte..... 0,20
- 10 Sol-Estación del Norte..... 0,20
- 11 Arguelles-Bilbao-Retiro..... 0,15
- 12 Sol-Arguelles (Rosales)..... 0,15
- 13 Antón Martín-Sol, 0,10.- Sol-Ódo..... 0,15
- 14 P. Vilis.-Sol, 0,25.- Sol-Quevedo..... 0,10
- 15 P. Vallecas-Sol, 0,25.- Sol-Cham-berí-Olavide..... 0,10
- 16 Sol-Pfco, 0,25.- Sol-A. Martín..... 0,10
- 17 C. Caminos-Sol, 0,10.- Sol-Pgs, 0,05
- 18 Obalisco-Sol, 0,10.- Sol-S. Fco, 0,10
- 19 C. Caminos-P. Alonso Martínez..... 0,10
- 20 C. Caminos-Red de San Luis..... 0,10
- 21 Sol-Pozas (por Leganitos)..... 0,15
- 22 Pozas-Sol, 0,15.- Sol-Embajads..... 0,15
- 23 Sol-Fuencicills..... 0,10
- 24 P. Mtr.-Crb. Bajío, 0,30.- C. Alto..... 0,10
- 25 Sol-Especial P. de Toros, Cda. de Nilos, 0,30.- Cda. de Toros..... 0,50
- 26 Plaza Mayor-Leganés..... 0,50
- 26 Cibeles-Puerta de Toledo..... 0,15
- 27 Pozas-Sol, 0,15.- Sol-Delicias..... 0,15
- 28 Red de San Luis-Prosperidad..... 0,20
- 29 Puente Vallecas-Antón Martín..... 0,20
- 30 Hipódromo-Chamartin la Rosa..... 0,15
- 31 Sol-Diego de León (por S)..... 0,15
- 32 Santo Domingo-Estación Norte..... 0,15
- 33 Santo Domingo-Pozas..... 0,15
- 34 Plaza Mayor-Fuente del Angel..... 0,10
- 35 C. Caminos-Glorieta de Bilbao..... 0,10
- 36 C. Caminos-Puente de la Princesa..... 0,15
- 37 Cibeles-Goya (final)..... 0,15
- 39 Pozas-Plaza S. Cruz (p. V. R.)..... 0,15
- 40 Prosperidad-P. A. Martínez..... 0,15
- 41 S. Domingo-Pozas, 0,15.- Pozas-E. Agric., 0,10.- E. Agric..... 0,20
- 42 Puerta de Hierro..... 0,20
- 43 Cibeles-Hipódromo..... 0,15
- 43 Cbles.-Pñas, 0,10.- Pñas-Vias..... 0,15
- 44 Cibeles-Plaza Manuel Becerra..... 0,15
- 45 Prosperidad-Serrano..... 0,10
- 46 Plaza Mayor-Fuencicilla..... 0,05
- 47 Plaza Mayor-Manaderos..... 0,20
- 48 Quevedo-Cibeles-P. Atocha..... 0,15
- 49 Gloriaia Bilbao-Colón-Goya..... 0,15
- 50 Gloriaia Ruiz Jiménez-G. Gzde..... 0,15

**LINEAS DE TRANVIAS**

- 1 Sol-Salamanca..... 0,15
- 3 Sol-Arguelles..... 0,15
- 3 Salamanca-Sol, 0,15.- Sol-Qudo, 0,10
- 4 Sol-Ventas, 0,20.- Sol-Pardifias, 0,15
- 5 Servicio especial Plaza de Toros, Cda. de Nilos, 0,20.- Toros..... 0,20
- 5 Sol-Pardifias..... 0,15
- 6 Goya-Sol, 0,15.- Sol-Arguelles..... 0,15
- 7 Sol-Hipódromo..... 0,15
- 8 Bombilla-Sol, 0,30.- Sol-Hpno..... 0,15
- 9 Sol-Bombilla..... 0,30.- Sol-Norte..... 0,20
- 10 Sol-Estación del Norte..... 0,20
- 11 Arguelles-Bilbao-Retiro..... 0,15
- 12 Sol-Arguelles (Rosales)..... 0,15
- 13 Antón Martín-Sol, 0,10.- Sol-Ódo..... 0,15
- 14 P. Vilis.-Sol, 0,25.- Sol-Quevedo..... 0,10
- 15 P. Vallecas-Sol, 0,25.- Sol-Cham-berí-Olavide..... 0,10
- 16 Sol-Pfco, 0,25.- Sol-A. Martín..... 0,10
- 17 C. Caminos-Sol, 0,10.- Sol-Pgs, 0,05
- 18 Obalisco-Sol, 0,10.- Sol-S. Fco, 0,10
- 19 C. Caminos-P. Alonso Martínez..... 0,10
- 20 C. Caminos-Red de San Luis..... 0,10
- 21 Sol-Pozas (por Leganitos)..... 0,15
- 22 Pozas-Sol, 0,15.- Sol-Embajads..... 0,15
- 23 Sol-Fuencicills..... 0,10
- 24 P. Mtr.-Crb. Bajío, 0,30.- C. Alto..... 0,10
- 25 Sol-Especial P. de Toros, Cda. de Nilos, 0,30.- Cda. de Toros..... 0,50
- 26 Plaza Mayor-Leganés..... 0,50
- 26 Cibeles-Puerta de Toledo..... 0,15
- 27 Pozas-Sol, 0,15.- Sol-Delicias..... 0,15
- 28 Red de San Luis-Prosperidad..... 0,20
- 29 Puente Vallecas-Antón Martín..... 0,20
- 30 Hipódromo-Chamartin la Rosa..... 0,15
- 31 Sol-Diego de León (por S)..... 0,15
- 32 Santo Domingo-Estación Norte..... 0,15
- 33 Santo Domingo-Pozas..... 0,15
- 34 Plaza Mayor-Fuente del Angel..... 0,10
- 35 C. Caminos-Glorieta de Bilbao..... 0,10
- 36 C. Caminos-Puente de la Princesa..... 0,15
- 37 Cibeles-Goya (final)..... 0,15
- 39 Pozas-Plaza S. Cruz (p. V. R.)..... 0,15
- 40 Prosperidad-P. A. Martínez..... 0,15
- 41 S. Domingo-Pozas, 0,15.- Pozas-E. Agric., 0,10.- E. Agric..... 0,20
- 42 Puerta de Hierro..... 0,20
- 43 Cibeles-Hipódromo..... 0,15
- 43 Cbles.-Pñas, 0,10.- Pñas-Vias..... 0,15
- 44 Cibeles-Plaza Manuel Becerra..... 0,15
- 45 Prosperidad-Serrano..... 0,10
- 46 Plaza Mayor-Fuencicilla..... 0,05
- 47 Plaza Mayor-Manaderos..... 0,20
- 48 Quevedo-Cibeles-P. Atocha..... 0,15
- 49 Gloriaia Bilbao-Colón-Goya..... 0,15
- 50 Gloriaia Ruiz Jiménez-G. Gzde..... 0,15



Esmaltes finos artísticos. Esmaltes traslucidos. Sortijas de indios patentadas. Condecoraciones civiles y militares. Escudos Heráldicos. Cartelas en oro y plata para homenajes.

**ATOCHA 5 MADRID**  
Teléfono, 17.525

**Kelotería y platería**  
**Bisutería fina**  
**CARLOS PERLA**

Objetos para regalos, Relojes s desde 7 pesetas.  
**4, Carretas, 4**

**Guía del forastero**

**Algunos museos que merecen visitarse**

- Arqueológico Nacional*, Serrano, 13: De diez a cuatro diario; festivos, de diez a una.
- Armería Real*: De diez a una, diario, una peseta; jueves, gratis, de dos a tres.
- Arte Moderno*, Paseo de Recoletos, 20: De ocho a una, diario, una peseta; jueves y domingos, gratis.
- Artillería*, Méndez Núñez: De ocho y media a doce y media, diario, 0,25 pesetas; martes y sábados, gratis.
- Caballerías Reales*, Bailén, 8: De dos a cinco, diario, una a seis personas dos pesetas; lunes, gratis.
- Museo Romántico*, San Mateo, 13: De once a cuatro, entrada gratis.
- Nacional de Ciencias Naturales*, Castellana (Hipódromo): De nueve a doce, diario, y de nueve a doce y media, festivos.
- Nacional del Prado*, Paseo del Prado, 9: De diez a cuatro, diario, y de diez o dos, festivos; Domingos y jueves gratis.
- Naval*, P. Ministerios 7: De diez a una, diario.

**LINEAS PRINCIPALES DE TURISMO**

Madrid a Barcelona.—Expreso con butacas: Salida, 8,15 noche; llegada, 9,35 mañana. Expreso con restaurante y camas: Salida 9,30 no-

**Sastrería Galindo**  
**CORTE REGIO**

TRAJES ULTIMA MODA - GABANES  
TRINCHERAS - GABARDINAS

(Se admiten géneros para su confección)

Concepción Jerónima, 8 - Teléfono 72746

*Lais Seijoo*



Teléfono, 74.918

**TARIFA DE PRECIOS**

Línea.....	0,05
» mínimun.....	1,50
Directo recuadrado.....	0,05
» » mínimun.....	2,40
» siluetado.....	0,05
» » mínimun.....	2,90
Tricolor de línea.....	0,15
» » mínimun hasta 100 cm.....	19,90
» directo.....	0,35
» » mínimun hasta 100 cm.....	35,00

Se hacen toda clase de trabajos en cinz, bronce y cobre. Dibujos artísticos y comerciales  
**GRANDES DESCUENTOS EN LAS FACTURAS MENSUALES**



che; llegada, 10,15 mañana. Expreso diurno con restaurante: Salida, 9,45 mañana; llegada, 11,15 noche.

Madrid a Hendaya.—Expreso con restaurante y camas: Salida, a las 10 noche; llegada, 10,10 mañana. Expreso con primera y tercera: Salida, 8 30 noche; llegada, 12 mañana.

Madrid a Sevilla.—Expreso con butacas y tercera: Salida, 9,35 noche; llegada 10,55 mañana. Expreso con butaca, restaurante y camas: Salida, 10,40 noche; llegada, 9,25 mañana. Expreso diurno con restaurante: Salida, 9,50 mañana; llegada, 9 noche.

Madrid a el Escorial y Avila.—Rápido diurno a Hendaya, con butacas y segunda: Salida. 10 mañana; llegada a el Escorial, 11 mañana; a Avila 12,15 tarde. Regreso en el descendente: Salida de Avila, 6,47 tarde; de el Escorial, 8,6 tarde; llegada a Madrid, 9 noche.

(Hay trenes ómnibus de ida y venida en el mismo día y otro especial los domingos).

**CARRETERAS**

Carreteras en perfecto estado para el automovilismo.

Madrid-Sevilla (por Córdoba), 542 kilómetros  
Madrid-Sevilla (por Extremadura), 545 kilómetros

Madrid Irún (por Aranda). 488 kilómetros.  
Madrid Irun (por Valladolid). 558 kilómetros.  
Madrid-Barcelona, 628 kilómetros.  
Madrid-Toledo, 70 kilómetros.  
Madrid-Escorial, 49 kilómetros.

**Tarifa para el servicio de Automóviles**

Al servicio público, clasificados por su categoría de fuerza y distinguidos por franjas en los colores azul, naranja y verde:

FRANJA AZUL	Pesetas
Los 800 primeros metros.....	0,80
Por cada 200 metros más.....	0,20
Por cada hora que el coche esté parado, en fracciones de 0,20.....	3,00
FRANJA NARANJA	
Los 800 primeros metros.....	0,60
Por cada 200 metros más.....	0,10 y 0,20
Por cada hora que el coche esté parado en fracciones de 0,10 y 0,20.....	4,00
FRANJA VERDE	
Los 800 primeros metros.....	0,40
Por cada 200 metros más.....	0,10
Por cada hora que el coche esté parado en fracciones de 0,10.....	3,00

PAPELERIA DE MODA



El mayor surtido en plumas estilográficas y lapiceros automáticos. Casa especializada en artículos para regalo. VIUDA DE M DE NAVARRO. Productores: 9 - MADRID - Tel. 10.197

**¡Un momentoll**

Tome las señas de esta Casa, compre en ella una vez, y será la Papelería donde se surta siempre.

¡No lo olvide!  
Palacio de la estilográfica  
**5, PRECIADOS, 5**  
MADRID



**Casa Adoración**

ULTIMAS NOVEDADES DE PARIS

Sombreros para señoras y niñas.

4, CALLE DEL PRADO, 4  
TELEFONO 14226

**PAVÓN**  
CAFE ..... BAR

EL MEJOR CAFÉ  
SERVICIO ESMERADO

:- Precios corrientes :-

DISPONIBLE

# Servicio de Correos

## Central de Correos (Plaza de Castelar)

### ESTAFETAS URBANAS

Núm. 1 Jorge Juan, 20 y 22.—2 General Zabala, 14 (Prosperidad).—3 Santa Engracia, 155.—4 Florida, 7.—5 Carrera de San Francisco, 17.—6 General Orzá, 8.—7 Santa Isabel, (esquina a Brumen).—8 Ronda Conde Duque, 11.—9 Hermosilla, 50.—10 Puercarral, 138.—11 Paseo de Extremadura, 25.—12 Carretas, 10.—13 Lozano, 14 (Guldalera).—14 Montalbán, 1 (Central).

### SERVICIO DE TRANVIAS

Sitios de recogida: Estación del Norte. Atocha (puerta y glorietta).—Plaza de Castelar.—Puerta del Sol (frente a Gobernación y esquina a Carretas).—Nicolás María Rivero (esquina a San Jerónimo).—Plaza de la Independencia.—Claudio Coello (esquina a Alcalá).—Red de San Luis.—Princesa (cruce con Marqués de Urquillo). Plaza Mayor.—Cuatro Caminos y Ventas del Baño Santo. Horas:—de 8 a 12 y media mañana y de 2 a 8 y media tarde.

### ESTACIÓN DEL NORTE

Horas de recogida: De las 16 a las 21.50

Cartas.—Cinco minutos antes de la salida de los trenes impresos.—Desde las 16 hasta las 18

Certificados y Valores.—Correo de Galicia, hasta las 16.40.—Correo de Santander, 17.—Correo de Asturias, 18.40. Expres de Irún, 21.00.—Correo de Irún, 21.30. Mixtos de Galicia, Asturias y Santander, 21.00.

Horas de recogida de las cartas. Galicia a las 15.40, Asturias y Santander, 16.40. Aragón y Cataluña, 17.05.—Tajo (Cáceres) y Extremadura, 17.35.—Alicante y Murcia, 17.55.—Valencia, 19.10.—Andalucía, 19.50. Norte y Extranjero, 21.00.

Cartas certificadas.—De 9 de la mañana a 12 de la noche. Para que salgan en los correos del día, precisa certificar dos horas antes de la salida de los trenes correos. En otro caso, utilícese las Estafetas de alcance de las estaciones del Norte y Mediodía. Para el extranjero de 9 a 5 y de 7 a 12 de la noche.

Valores declarados.—De 10 de la mañana a las 17.50, a excepción de Galicia, Asturias y Santander, a las 15.00. Aragón y Cataluña, a las 16.50.—Andalucía y Norte, a las 18.—Ceja, de 11 a 17.—Domingos, de 11 a 18.

Impresos certificados.—(Por la calle de Montalbán, en el Pasaje, a la izquierda).—Líneas de Gullula, Asturias, Santander, Segovia y Salamanca, de 10 a 15.50.—Líneas de Aragón, Extremadura, Tajo, Mediterráneo y Cuenca, de 10 a 15.50.—Líneas de Andalucía, Norte, Almorox y Colmener, de 10 a 15.50. Estas horas son para el público que imponga de 1 a 5 certificados. Siendo más de 5, precisa relación por duplicado y sólo de 10 a 15.00, para el extranjero de 9 a 12.

Lista de Correos: De 9 mañana a 6 tarde.

### ESTACIÓN DEL MEDIODÍA

Horas de servicio: De las 16.30 a las 21.50.

Cartas.—Hasta diez minutos antes de la salida de los trenes

Periódicos e impresos.—Cuenca hasta las 16.40. Aragón, hasta las 17.50. Demás líneas, hasta las 18.

Certificados y valores.—Cuenca, hasta las 16.40.—Aragón (expres), 17.50.—Aragón (correo), 17.45.—Extremadura 18.10.—Andalucía (expres), 19.30.—Alicante y Cartagena 19.45.—Andalucía (correo), 20.10.—Valencia (expres), 20.45.

## Embajadas y Consulados

Alemania, Castellana, 4; Consulado, íd.—Argentina, Zurbano, 21; Consulado, Almagro 40.—Austria, Alcalá, 16 (Consulado).—Bélgica, Padilla, 23; Consulado, Paseo Recoletos, 21.—Brasil, Castellana, 3; Consulado, Avenida de Pi y Margall, 5.—Colombia, Fortuny, 23; Consulado; Muñoz de Balboa, 8.—Cuba, Alfonso XII, 23 (moderno); Conde Aranda, 16.—Chile, Alfonso XI, 5; Consulado, San Yedro, 1.—Checoslovaquia, Orfila, 5 (Consulado).—Dinamarca, Serrano, 45; Consulado, Bárbara de Braganza, 14.—Ecuador, Colmenares, 8 (Consulado).—Estados Unidos de América, Castellana, 32; Consulado, Avenida Conde Peñalver, 16.—El Salvador, Marqués del Riscal, 10; Consulado, Serrano, 17.—Francia, Villalar, 2; Consulado, Villalar, 11.

Guatemala, Almagro, 50 (Consulado).—Honduras, Guillermo Rolland, 1 (Consulado).—Inglaterra, Fernando el Santo, 16; Consulado, Alcalá Galiano, 5.—Italia, Mayor, 90; Consulado, Almudena, 2.—Japón Alcalá, 103.—Méjico, Marqués de Villamagna, 4; Consulado, Lista, 25.—Mónaco, Manuel Longoria, 4 (Consulado).—Noruega, General Martínez Campos, 33; Consulado, Castelló, 42.—Países Bajos: Fernando VI, 27; Consulado, Almagro, 50.—Panamá, F. González, 17; Consulado, íd.—Perú, Lealtad, 4; Consulado, Carmen, 38.—Portugal, Almagro, 50; Consulado, Plaza de la Encarnación, 3. Republicana Dominicana, Serrano, 5 (Consulado). Rumanía, Barquillo, 6 (Consulado).—Rusia, Princesa, 8.—Suecia, Zurbano, 25; Consulado, Villanueva 18.—Suiza, Sagasta, 25; Consulado, íd.—Turquía, Santa Engracia, 5 (Consulado).—Uruguay, Caballero de Gracia, 14; Consulado, Conde Xiquena, 2.—Venezuela, Olózaga, 4; Consulado, Alcalá, 114.

### RELOJERIA

## MANUEL ALVAREZ

Compra y venta de relojes de todas clases, antiguos y modernos.

6, CALLE DEL PRADO, 6.—Teléf. 14226

## EL MESÓN DEL SEGOVIANO

CAVA BAJA, 41 y 28. — Teléfono, 72932

El sitio más popular de la Corte, donde pueden admirar los famosos frescos del pintor

Arturo Ortiz Aguacil

No deje de visitar este famoso MESÓN

## GRAN FERRETERIA - MATERIAL ELECTRICO

Especialidad en artículos para Colegios y Comunidades

## PEDRO ORCASITAS

SUCESOR DE PEÑA

Agujas, cuchillos, tijeras, navajas de afeitar y de bolsillo, Efectos de pescar. Batería de cocina. Herramientas para zapateros y guarnicioneros. Cubiertos.

Esparteros, 10 MADRID Teléfono 13346

## La Regional

Vinos finos de mesa. Servicio a domicilio

Gran vino "El Padre Eterno"

v blanco "LA PALMA"

1. Los Madrazos, 1

Teléfono 19568

## Zacarías Madrid

Se encarga de hacer toda clase de Seguros y en particular de «La Equitativa de Madrid», empresa de seguros contra enfermedades y entierros, también facilita terrenos en el exrarradio desde 10 pesetas al mes.— Para informes:

48, Mesón de Paredes, 48

# Peletería "LLANA"

ES CASA DE CONFECCION ACREDITADA

Reparación, Transformación y  
Conservación de Pieles durante  
el verano. -- Precios módicos.

Coloreros, 1 pral. esquina a Mayor, 24  
TELÉFONO, 11.187



**Félix Toca**  
FÁBRICA DE BRONCES ARTÍSTICOS  
LAMPARAS, CAMAS,  
MUEBLES Y HERRAJES

DESPECHO CENTRAL, NICOLÁS DE RIVERA, 87-6  
TELÉFONO - 16.477  
FÁBRICA Paseo de las Acacias, 2 dupe  
Teléfono - 15110. MADRID

EST. MARCA S. M. 1911

**KARDEX**

FICHERO VISIBLE PERFECTO

**LIPS**

CAJAS DE CAUDALES

MUEBLES DE ACERO  
PARA OFICINAS

ARCHIVADORES, MESAS,  
ARMARIOS, ETC.

**Rudy Meyer**

Montera, 28  
MADRID

# APARATOS DE LIMPIEZA

PARA LA CASA



Enceradora

HIGIENE - ELEGANCIA  
Y ECONOMIA



Pida usted demostraciones gratuitas

— al —

**Teléfono 52.098**

— y —

A E G Ibérica de Electricidad (S. A.)



# VENTILADORES

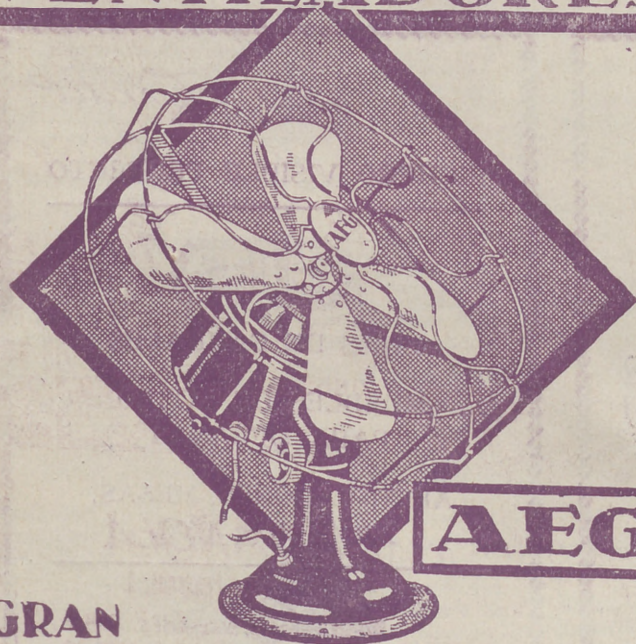

GRAN SURTIDO MATERIAL SUPERIOR  
PIDASE EXPRESAMENTE ESTA MARCA



En todos los buenos establecimientos de electricidad

∴ y ∴

A E G Ibérica de Electricidad (S. A.)

