

SEPTIMO año de publicación no interrumpida.

Espectáculos de Madrid

REVISTA DIARIA

GUIA DE LA CAPITAL

=NOVELAS= PASATIEMPOS

CRÓNICAS DE TEATROS

=TOROS=



CINES
VARIETÉS
Y
SPORT.

Reparto Gratis

-DIRECCIÓN -
2-CONDE DE ROMANONES, 2

UNIÓN MUSICAL ESPAÑOLA

Carrera de San Jerónimo, 36 (edificio propiedad) y Preciados, 5.

Autopianos; Piano, Armoniums, Instrumentos accesorios, Rollos
Diana. Música Española y Extranjera. AUTOPIANOS DE ALQUILER

Casa la más surtida y más barata de España.



Perez Durán

LA MARAVILLA DEL SIGLO



¿Ha oído Ud. la Nueva Gramola con Cámara Acústica «Reentrante»? En caso negativo, hágalo en seguida. Acuda sin pérdida de tiempo a un agente nuestro y pida una audición musical con este nuevo instrumento. Al escuchar las primeras notas sentirá usted la sensación de que los artistas se hallan en su presencia. Su ánimo quedará cautivado ante esta nueva maravilla y radiante de placer, deseará Ud. adquirir este prodigioso aparato que reproduce todos los sonidos musicales con una precisión verdadera admirable. Una sola audición le convencerá.

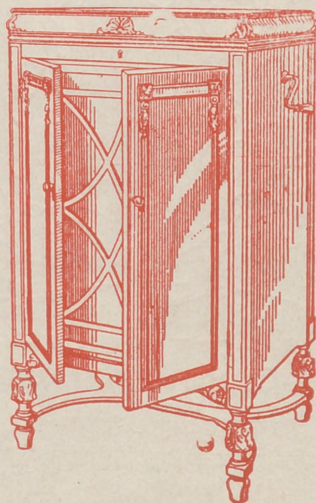

La Voz de su Amo

COMPañÍA DEL GRAMÓFONO, S. A. E.
venida Pl y Margall, 1.—MDRID

Fábrica:
Urgel N.º 234
BARCELONA

SGCB2021



ESPECTÁCULOS DE MADRID

REVISTA DIARIA
DE INFORMACIÓN Y PROPAGANDA

FUNDADA EL 21 DE NOVIEMBRE DE 1922

Distribución de nuestras tiradas

Todos los días, de doce y media a dos en los Casinos de Madrid, Bellas Artes, Gran Peña; en los Hoteles Palace, París, Inglés, Reina Victoria, Regina y Príncipe de Asturias. De cuatro a cinco de la tarde, en los siguientes Cafés y de esta forma: *Martes, Fuegos y Sábados*, Cafés Oriental, Lisboa, Puerto Rico, Universal y Colonial. *Miércoles, Viernes y Domingos*, Lion d'Or, Maison Dorée, Café Bar La Montaña, Savoia y Norte.— Diariamente se reparte en los Bares: Villa-Rosa, Plaza de Santa Ana, 17. «Madrid» Sevilla, Echegaray, 21 y en la Peluquería de Moda, Prado, 7.—Lo que avisamos a los Sres. anunciantes para que lo compruebe

Para toda clase de anuncios y propagandas diríjense a la Dirección

2, Conde de Romanones, 2

(Esquina a Concepción Jerónima)

Horario de trenes.

Compañía del Norte	Salida de Madrid	Llegada a Madrid
Expreso Hendaya (vía Avila).....	21,30 22,30	7-9
Expreso Galicia (vía Avila).....	19,20	9,40
Rápido Hendaya (vía Avila).....	20	21
Sudexpreso Francia (vía Avila)....	22	9,15
Rápido Asturias-Santander.....	9	22,15
Correo Santander (vía Avila).....	19,30	8,15
Correo Galicia (vía Avila).....	19,45	7,45
Correo Hendaya (vía Avila).....	22,45	6
Mixto Madrid-Irún.....	6	19,40
Mixto Galicia (vía Segovia).....	10,25	14,50
Mensajerías Segovia.....	20	15,45
Tranvía Avila.....	7,45 17,10	21-2045
Tranvía Segovia.....	8-18	11,10-20 25
Tranvía Escorial-Cercedilla.....	14,10	18
Tranvía Pozuelo.....	21	22
Tranvía Pozuelo.....	16,35	18,45
Tranvía Escorial (domingos).....	10 08	1955 2010
Tranvía Escorial.....	19,20	8,48
Madrid-Cáceres-Portugal.		
Ráp. Lisboa.....	23,28	8,26
Corr. Lisboa.....	20,25	9,05
Mix. Salamanca-Cáceres.....	8,45	19,50
Mix. Talavera.....	14	16

Sigue en la 4.ª plana.

PAÑOS

EL MEJOR SURTIDO

Las más altas novedades, los mejores precios y las mejores calidades, las encontrarán en

ESPARTEROS, 7

Galaz y C.ª (S. en C.)

Teléfono 12.357

TELEFONO 10.251



NO TIENE SUCURSALES

Madrid-Zaragoza Alicante

	Salida de Madrid	Llegada a Madrid
Exp. Barcelona.....	20,15	9
Exp. Alicante-Valencia-Cartagena..	9	16,40
Exp. Andalucía.....	9,50	20,25
Expreso Sevilla.....	10,55	21,05
Expreso Zaragoza y Barcelona....	9,45	21,55
Expreso Málaga-Algeciras (-lterno)	21,35	9,10
Correo-expreso Valencia.....	22,10	8
Exp. Andalucía-Cádiz (alterno)....	22,40	8,45
Correo-expreso Alicante.....	23	7,30
Correo-Expreso Aranjuez-Toledo..	9,10	20,35
Omnibus Zaragoza.....	19	10,25
Omnibus Zaragoza-Barcelona.....	7,20	19,55
Correo Zaragoza y Barcelona.....	21,40	8
Correo-expreso Cartagena.....	21,45	8,30
Expreso Badajoz, lunes miér. vi. r.	8,45	20,45
Id. regreso, martes, jueves, sáb...	8,45	20,45
Expreso Toledo (por Aranjuez) ..	9,10	20
Correo Andalucía.....	23,25	7
Omnibus Cuenca-Alicante-Valencia-Cartagena y Córdoba.....	7	11,20
Mensajerías Valencia-Alicante y Tarancón.....	11,10	18,45
Omnibus Toledo.....	7,45	14,35
Omnibus Sigüenza.....	13,30	14,15
Omnibus Guadalajara.....	10,10	17,45
— —	17	17, 5
— —	20,35	8,45
Tranvía Getafe (Badajoz).....	6,20	7,45

CONFITERIA, PASTELERIA, FIAMBRES
N I Z A
 Especialidades y creaciones para el te y postres.
 Se sirven **LUNCHS**
 Argensola, 20 y Orellana, 16
 Teléfono 33253

LA CORUÑA
MARTIN NAVAZO
Vinos - Restaurant - Cervezas - Licores de todas las marcas - Mariscos del día - Aperitivos y bocadillos - La peña más clásica.
 4. ALCAIÁ 4

Fotografía Laurgraff
 Montera, 42, planta baja
 Sucursal en Preciados, 16, planta baja
 Magníficas postales desde tres ptas., kilómetros, pasaportes y carnets entregados en el acto.
 SE HACEN AMPLIACIONES

Tarifa general de la Compañía del Metropolitano Alfonso XIII

ESTACIONES	Tetuán	Estrecho	Alvarado	C. Caminos	Ríos Posas	Iglesia	Chamberí	Bilbao	Tribunal	Gran Vía	P. del Sol	Progreso	A. Martín	M. Pelayo	Alfonso	V. Valencia	M. Becerra	P. Vergara	Banco	Sevilla	S. Domingo	S. Bernardo	E. del Norte
Tetuán.....	0	10	10	10	20	20	20	20	20	20	25	25	30	35	40	40	40	40	40	40	40	40	40
Estrecho.....	10	0	10	10	20	20	20	20	20	20	25	25	30	35	40	40	40	40	40	40	40	40	40
Alvarado.....	10	10	0	10	20	20	20	20	20	20	25	25	30	35	40	40	40	40	40	40	40	40	40
C. Caminos.....	10	10	10	0	10	10	10	10	10	15	15	15	20	25	30	35	35	35	35	35	35	35	35
Ríos Posas.....	20	20	20	10	0	10	10	10	10	15	15	15	20	25	30	35	35	35	35	35	35	35	35
Iglesia.....	20	20	20	10	10	0	10	10	10	15	15	15	20	25	30	35	35	35	35	35	35	35	35
Chamberí.....	20	20	20	10	10	10	0	10	10	15	15	15	20	25	30	35	35	35	35	35	35	35	35
Bilbao.....	20	20	20	10	10	10	10	0	10	15	15	15	20	25	30	35	35	35	35	35	35	35	35
Tribunal.....	20	20	20	10	10	10	10	10	0	15	15	15	20	25	30	35	35	35	35	35	35	35	35
Gran Vía.....	20	20	20	10	10	10	10	10	10	0	15	15	20	25	30	35	35	35	35	35	35	35	35
P. del Sol.....	20	20	20	10	10	10	10	10	10	10	0	15	20	25	30	35	35	35	35	35	35	35	35
Progreso.....	25	25	25	15	15	15	15	15	15	15	10	0	15	20	25	30	35	35	35	35	35	35	35
A. Martín.....	30	30	30	20	20	20	20	20	20	20	15	10	0	10	15	20	25	30	35	35	35	35	35
M. Pelayo.....	35	35	35	25	25	25	25	25	25	25	20	15	10	0	10	15	20	25	30	35	35	35	35
Alfonso.....	40	40	40	30	30	30	30	30	30	30	25	20	15	10	0	10	15	20	25	30	35	35	35
V. Valencia.....	40	40	40	30	30	30	30	30	30	30	25	20	15	10	10	0	10	15	20	25	30	35	35
M. Becerra.....	40	40	40	30	30	30	30	30	30	30	25	20	15	10	10	10	0	10	15	20	25	30	35
P. Vergara.....	40	40	40	30	30	30	30	30	30	30	25	20	15	10	10	10	10	0	10	15	20	25	30
Banco.....	40	40	40	30	30	30	30	30	30	30	25	20	15	10	10	10	10	10	0	10	15	20	25
Sevilla.....	40	40	40	30	30	30	30	30	30	30	25	20	15	10	10	10	10	10	10	0	10	15	20
S. Domingo.....	40	40	40	30	30	30	30	30	30	30	25	20	15	10	10	10	10	10	10	10	0	10	15
S. Bernardo.....	40	40	40	30	30	30	30	30	30	30	25	20	15	10	10	10	10	10	10	10	10	0	10
E. del Norte.....	40	40	40	30	30	30	30	30	30	30	25	20	15	10	10	10	10	10	10	10	10	10	0

Tarifas de Correos

PUNTO DE DESTINO	CARTAS		Tarjetas postales		Sobres monederos y objetos asegurados		Derecho de certificado	
	Tipo de peso	Fran- queo	Sen- cillar	Tipo de peso	Fran- queo	Cual- quier peso	Cts.	Cts.
Interior de las poblaciones, Península, islas Baleares, Cana- rias, posesiones españolas del Norte de Africa y Andorra, Portugal, Gibraltar, Filipinas y America, ...	20	15	15	20	15	30 (h)		
Pernando Póo, Annobon, Cortis co y demas posesiones del Gol- fo de Guinea, ...	25	25	15	25	25	30 (h)		
Ochinas españolas en Marruecos y Tangier, ...	20	30	15	20	30	30		
Todos los demas paises, ...	30	20 (a)	15	30	20	30		
	20	40	25	20	40	40		

(a) Los primeros 20 gramos son 40 centimos, y cada 20 gramos que exceda de los 20 primeros, 20 centimos.—(h) Por exención es de 6 centimos solamente el importe del certificado para los impresos que contienen libros, sin que haya derecho a indem- nización en caso de extravío.

Evitará Ud. los destrozos ocasionados en las pa- redes por los clavos y escarpías usando los tacos



Central: FERNANFLOR, 4.—Madrid.
Depósito: ALCALA, 99.—Madrid.

PLANTAS Y FLORES NATURALES PEDRO LAPÉGUE

Proveedor de los principales Teatros y Hoteles
Construcción de jardines, ramos, corbeilles y coronas
Ventura de la Vega, 3 Teléfono, 12.237
(Entrada por Carrera San Jerónimo) MADRID

VILLA-ROSA RESTAURANT

El mejor y más típico en su género y el prefe- rido por la buena Sociedad.
SERVICIO PERMANENTE.—PLATO DEL DIA
SERVICIO A LA CARTA
Visite usted VILLA-ROSA
Pl. Za de S. Príncipe Alfonso, 17.—Tel.º 12.270

FABRICA Y ALMACÉN

de pianos, órganos y armoniums
Ricardo Rodriguez
VENTAS AL CONTADO Y A PLAZOS
Despacho: Ventura de la Vega, 3
Talleres: Pizaro 19 (Palacio de Hoste)
Teléfono 12.344

Ministerios

Presidencia, Paseo de la Castellana, 3, Teléfono 30.165.—Estado, Plaza de la Provincia, 3, Teléfo- no 16.547.—Fomento, Paseo de Atocha, 1 y 3, Telé- fono 10.062.—Gobernación, Puerta del Sol, 7 y Correo, 1. Teléf. 53.089.—Gracia y Justicia, San Bernardo, 47, Teléf. 14.883.—Guerra, Alcalá, 47; Prim, 10 y 12 y Barquillo 10, Teléf. 12.608.—Ha- cienda, Alcalá, 11 y Aduana, 10, Teléf. 11.397.— Instrucción Pública y Bellas Artes, Paseo de Ato- cha, 1 y 3, Teléf. 10.402.—Márina, Plaza de los Mi- nisterios, 7 y Bailén, 5, Teléf. 13.296.—Trabajo, Comercio e Industria, Marqués de la Ensenada, 8

Juzgados Municipales.

Chamberí, Fuencarral, 91.—Palacio, Tutor, 20.— In- clusa, Estudios, 3. Latina, Carrera de San Fran- cisco, 8.—Hospicio, Barco, 26.—Buenavista, Belén, 2.—Centro, Santa Catalina, 1.—Congreso, León, 40 y 42.—Hospital, Magdalena, 22.—Universidad, Madera, 11.
Dirección General de Seguridad, Víctor Hugo número 10
Servicio de Incendios: Imperial, 10.

Madrid.-Sus hoteles y sus precios.

NOMBRES	PRECIO EN EPOCA NORMAL				Serví- dom. bre		
	Pensión completa por día habitación.		Comidas.			Baño.	
	Mín.	Máx.	Desayuno	Almuerzo			
Grand Hotel, ...	20	32	2,50	7	8	2	16
Hotel Alfonso XIII, ...	20	40	1,50	8	8	2	15
Hotel Americano, ...	12,50	30	1,50	6	6	2	12,50
Hotel Central, ...	10,50	15	1	5	5	2	10
Hotel Continental, ...	10	15	1	6	6	2	10
Hotel Inglés, S. A., ...	20	2	1	8	8	2	15
Hotel Oriente, ...	12	25	1	6	6	2	10
Hotel Roma, ...	25	32	2,50	8	8	2	15
Palace Hotel, ...	42,50		2,50	10	10		20

ARMENGOL

Acreditada y antigua Lanería y Colchonería.

Grandes existencias en lanas y telas adamascadas y listadas, para todas clases de colchones. Duvets, plumas, miraguanos, borras, zaleas, etcétera etcetera.

Barquillo, 30.-Tel. 34.272

EL PODER DE LA ILUSIÓN

(CUENTO GRIEGO)

I

Estaban casados.

El sacerdote había puesto en manos de Axágora y Pampilea la rama de yedra símbolo del vínculo eterno contraído los novios imploraron a Júpiter y a Juno para que el fuego de su amor fuese, como en ellos, inextinguible; habíase invocado a las Gracias encargadas de hermohear los días del matrimonio, y a la Tierra y al Cielo, perpetuadores de la felicidad y de la abundancia. Venus fué aclamada, y en la capilla de Diana los hicieron (como era ritual) la ofrenda de una trenza de sus cabellos sobre túmulo de los últimos Theoro Hiperbóreos: la del marido se rodeó a un manojo de yerbas, indicando que debía consagrarse a las faenas rudas, así

PAVON

A las 7,15 ¡Viva la colorra! y los Faroles.

A las 11,

¡¡Que se mueran las feas!!

Real Cinema

A las 6,30 Salón y 10,30 Terraza.

Grandioso programa de Películas.

Chueca

A las 7 La czarina y la La leyenda del Monge.

A las 11 La leyenda del Monge y Cádiz.

Palacio de la Música

A las 6,30 y 10,30

Selecto programa de películas.

Cine Avenida

Todos los días tarde y noche selecto programa.

ALBERTO

Pulseras de pedida especialidad.



Ultimas creaciones

7, Carretas, 7

CHAMPAGNE
"BENÉZET"



¿Por qué cae la...

(continuación)

vantar su voz desde el pino y vame al valle a ver las flores de llévame al bosque a oír los cantos ces he escuchado, temblor de tu padre el huracán.

Y el céfiro, sin oír la voz y

Y la hoja, amarilla de la, in polvo, dice; —¡ Ah!, no me anga grato céfiro.

Y otra hoja, más amarilla

—¡ Ah!, no volverás otra vez a la bol.

Así las esperanzas de vida

ME
CC-DEMI-SEC.
EXTRA-SEC.



ARON
Primo 27 de
Agosto de 1929



2 022

caer las hojas?

(continuación)
e el papo y dice:—Céfiro, llé-
las flores de botones de oro;
a oír los cantos que tantas ve-
temblado de miedo, cantar a
oírlos, sea y huye ligera.
illa de la, inmóvil desde el
no te engañarás otra vez in-
más sencilla aun responde
s otras a la rama de tu ár-

EL MEJOR REGALO
SERÁ SIN DUDA, UN OBJETO DE LA
ANTIGUA CERAMICA
— NIVEIRO —
DE TALAVERA
UNICA SUCURSAL EN MADRID
CALLE DE RECOLETOS 2, DUP.
¡NO COMPRAR SIN VISITAR ESTA CASA!

Centro
A las 10.45 El barberilo de La-
vapies
A las 6,30 Doña Francisquita

Jardines del Retiro
A las 11 Grandioso programa de
películas.

Teatro Alcazar
A las 7 y las 11
La Casa Endemoniada

Fuencarral

Eslava
A las 7 y
A las 11 (Revista negra.)
LOUISIANA

como la de la mujer fué ro-
deado a un huso, marcando
las obligaciones domésticas
a que debía dedicarse.

En los públicos festejos
de la boda había resonado
el nombre de Himeneo a
tiempo de hacerse la indi-
cación de colocar sobre la
cabeza de los esposos una
cesta de frutas, como pre-
sagiándoles la prosperidad
en su nuevo estado; los jó-
venes convidados, corona-
dos de mirto, entonaron los
bulliciosos cantos epitalá-
micos.

Habían cumplido con los
dioses y con los hombres.
Pampilea, al antrar por vez
primera en casa de su es-
poso, no se olvidó de que
debía pasar sin tocar el
umbral de la puerta, si no
quería que su matrimonio
fuera desgraciado.

Encontráronse solos en la
cámara nupcial.

Y júrote, lector, que lo

(continuará)

CLEMENTE Y GARCIA
Liquidación forzosa por
derribo de la finca. Precios
increíbles.
34, MAYOR, 34

M. BARTRINA

LINEAS DE TRANVIAS

- | | | | |
|---|------|--|------|
| 1 Sol-Salamanca..... | 0,15 | 25 Nilos, 0,30.—Cda. de Toros..... | 0,50 |
| 3 Sol-Arguelles..... | 0,15 | 26 Plaza Mayor-Leganes..... | 0,50 |
| 3 Salamanca-Sol, 0,15.—Sol-Ouido..... | 0,15 | 27 Cibeles-Puerta de Toledo..... | 0,15 |
| 4 Sol-Ventus, 0,20.—Sol-Paradinas, 0,15 | 0,15 | 27 Pozas-Sol, 0,15.—Sol-Delicias..... | 0,15 |
| 4 Servicio especial Plaza de Toros, Cda. de Nilos, 0,20.—Toros..... | 0,50 | 28 Red de San Luis-Prosperidad..... | 0,20 |
| 5 Sol-Paradinas..... | 0,15 | 29 Puente Valdecasas-Antón Martin..... | 0,20 |
| 6 Goya-Sol, 0,16.—Sol-Arguelles..... | 0,15 | 30 Hipódromo-Chamartin la Rosa..... | 0,15 |
| 7 Sol-Hipódromo..... | 0,15 | 31 Sol-Diego de León (por S.)..... | 0,15 |
| 8 Bombilla-Sol, 0,30.—Sol-Hpmo..... | 0,15 | 33 Santo Domingo-Estación Norte..... | 0,15 |
| 9 Sol-Bombilla, 0,30.—Sol-Norte..... | 0,20 | 34 Santo Domingo-Pozas..... | 0,15 |
| 10 Sol-Estación del Norte..... | 0,20 | 35 Plaza Mayor-Fuente del Angel..... | 0,10 |
| 11 Arguelles-Bilbao-Retiro..... | 0,15 | 36 C. Caminos-Glorieta de Bilbao..... | 0,10 |
| 12 Sol-Arguelles (Rosales)..... | 0,15 | 37 Cibeles-Fuente de la Princesa..... | 0,15 |
| 13 Antón Martin-Sol, 0,10.—Sol-Odo..... | 0,15 | 38 Cibeles-Goya (final)..... | 0,15 |
| 14 P. Vills.-Sol, 0,25.—Sol-Quevedo..... | 0,10 | 39 Pozas-Plaza S. Cruz (p. V. R.)..... | 0,15 |
| 15 P. Valdecas.-Sol, 0,25.—Sol-Cham-berri-Olavide..... | 0,10 | 40 Prosperidad-P. A. Martinez..... | 0,15 |
| 16 Sol-Pico, 0,22.—Sol-A. Martin..... | 0,10 | 41 S. Domingo-Pozas, 0,15.—Pozas-E. Agric. a, 0,10.—E. Agric. a..... | 0,15 |
| 17 C. Caminos-Sol, 0,16.—Sol-Pgs..... | 0,10 | 42 Puerta de Hierro..... | 0,20 |
| 18 Obelisco-Sol, 0,10.—Sol-S. Fco..... | 0,10 | 43 Cibeles-Hipódromo..... | 0,15 |
| 19 C. Caminos-P. Alonso Martinez..... | 0,10 | 44 Cibeles-Plaza Manuel Becerra..... | 0,10 |
| 20 C. Caminos-Red de San Luis..... | 0,10 | 45 Prosperidad-Serrano..... | 0,10 |
| 21 Sol-Pozas (por Leganitos)..... | 0,15 | 46 Plaza Mayor-Fuente de la Princesa..... | 0,05 |
| 22 Pozas-Sol, 0,15.—Sol-Embajads..... | 0,15 | 47 Plaza Mayor-Mataderos..... | 0,20 |
| 23 Sol-Fuente de la Princesa..... | 0,10 | 48 Quevedo-Cibeles-P. Atocha..... | 0,20 |
| 24 P. Myr.-Crb. Bajó, 0,30.—C. Alto..... | 0,10 | 49 Glorieta Bilbao-Colón-Goya..... | 0,15 |
| 24 Sol-Especial P. de Toros, Cda. de | 0,10 | 50 Glorieta Ruiz Jiménez-G. Gzde..... | 0,15 |



Esmaltes finos artísticos. Esmaltes traslucidos. Sortijas de indios patentadas. Condecoraciones civiles y militares. Escudos Heráldicos. Cartelas en oro y plata para homenajes.

ATOCHA. 5 MADRID
Teléfono, 17.525

Relojería y platería
Bisutería fina
CARLOS PERLA
Objetos para regalos, Relojes s desde 7 pesetas.
4, Carretas, 4

Guía del forastero

Algunos museos que merecen visitarse

- Arqueológico Nacional*, Serrano, 13: De diez a cuatro diario; festivos, de diez a una.
- Armoria Real*: De diez a una, diario, una peseta; jueves, gratis, de dos a tres.
- Arte Moderno*, Paseo de Recoletos, 20: De ocho a una, diario, una peseta; jueves y domingos, gratis.
- Artillería*, Méndez Núñez: De ocho y media a doce y media, diario, 0,25 pesetas; martes y sábados, gratis.
- Caballerizas Reales*, Bailén, 8: De dos a cinco, diario, una a seis personas dos pesetas; lunes, gratis.
- Museo Romántico*, San Mateo, 13: De once a cuatro, entrada gratis.
- Nacional de Ciencias Naturales*, Castellana (Hipódromo): De nueve a doce, diario, y de nueve a doce y media, festivos.
- Nacional del Prado*, Paseo del Prado, 9: De diez a cuatro, diario, y de diez o dos, festivos; Domingos y jueves gratis.
- Naval*, P. Ministerios 7: De diez a una, diario.

LINEAS PRINCIPALES DE TURISMO

Madrid a Barcelona.—Expreso con butacas: Salida, 8,15 noche; llegada, 9,55 mañana. Expreso con restaurante y camas: Salida 9,50 no-

Sastrería Galindo

CORTE REGIO
TRAJES ULTIMA MODA - GABANES
TRINCHERAS - GABARDINAS
(Se admiten géneros para su confección)
Concepción Jerónima, 8 - Teléfono 72746

Luis Seijo



Teléfono, 74.918

TARIFA DE PRECIOS

Línea.....	0,05
» mínimum.....	1,50
Directo recuadrado.....	0,05
» mínimum.....	2,40
» silnetado.....	0,06
» mínimum.....	2,90
Tricolor de línea.....	0,15
» mínimum hasta 100 cm.....	19,90
» directo.....	0,55
» mínimum hasta 100 cm.....	55,00

Se hacen toda clase de trabajos en cinc, bronce y cobre. Dibujos artísticos y comerciales
GRANDES DESCUENTOS EN LAS FACTURAS MENSUALES

che; llegada, 10,15 mañana. Expreso diurno con restaurante: Salida, 9,45 mañana; llegada, 11,15 noche.

Madrid a Hendaya.—Expreso con restaurante y camas: Salida, a las 10 noche; llegada, 10,10 mañana. Expreso con primera y tercera: Salida, 8,50 noche; llegada, 12 mañana.

Madrid a Sevilla.—Expreso con butacas y tercera: Salida, 9,35 noche; llegada 10,55 mañana. Expreso con butaca, restaurante y camas: Salida, 10,40 noche; llegada, 9,25 mañana. Expreso diurno con restaurante: Salida, 9,50 mañana; llegada, 9 noche.

Madrid a el Escorial y Avila.—Rápido diurno a Hendaya, con butacas y segunda: Salida 10 mañana; ilegada a el Escorial, 11 mañana; a Avila 12,15 tarde. Regreso en el descendente: Salida de Avila, 6,47 tarde; de el Escorial, 8,6 tarde; llegada a Madrid, 9 noche.

(Hay trenes ómnibus de ida y venida en el mismo día y otro especial los domingos).

CARRETERAS

Carreteras en perfecto estado para el automovilismo.

Madrid-Sevilla (por Córdoba), 542 kilómetros

Madrid-Sevilla (por Extremadura), 545 kilómetros

Madrid Irún (por Aranda), 488 kilómetros.

Madrid Irun (por Valladolid), 558 kilómetros.

Madrid-Barcelona, 628 kilómetros.

Madrid-Toledo, 70 kilómetros.

Madrid-Escorial, 49 kilómetros.

Tarifa para el servicio de Automóviles

Al servicio público, clasificados por su categoría de fuerza y distinguidos por franjas en los colores azul, naranja y verde:

FRANJA AZUL	Pesetas
Los 800 primeros metros.....	0,80
Por cada 200 metros más.....	0,20
Por cada hora que el coche esté parado, en fracciones de 0,20.....	3,00
FRANJA NARANJA	
Los 800 primeros metros.....	0,60
Por cada 200 metros más.....	0,10 y 0,20
Por cada hora que el coche esté parado en fracciones de 0,10 y 0,20.....	4,00
FRANJA VERDE	
Los 800 primeros metros.....	0,40
Por cada 200 metros más.....	0,10
Por cada hora que el coche esté parado en fracciones de 0,10.....	3,00

PAPELERIA DE MODA



El mayor surtido en plumas estilográficas y lapiceros automáticos. Casa especializada en artículos para regalo. VIUDA DE M DE NAVARRO. Preciados 6 11 MADRID 11 Tel. 10.197

Un momentoll

Tome las señas de esta Casa, compre en ella una vez, y será la Papeleria donde se surta siempre.

No lo olvide!!

Palacio de la estilográfica

5, PRECIADOS, 5 MADRID



Casa Adoración

ULTIMAS NOVEDADES DE PARIS

Sombreros

para

4, CALLE DEL PRADO, 4

señoras

TELEFONO 14226

y niñas.

EL NOROESTE

(antes EL CASTILLO DE LUNA)

CAFE EXPRES - ESMERADO SERVICIO DE RESTAURANT

Platos populares todos los días.

(ERVEZAS-MARISCOS-BOCADILLOS

6, Concepción Jerónima, 6

LA IDEAL

PARA COMPRAR LAS MEJORES

GOMAS HIGIENICAS

DIRIGIRSE SIEMPRE A

32, ESPOZ Y MINA, 32

Esta Casa es sucursal de LA INGLESA.

SAN VICENTE, 164 VALENCIA

Servicio de Correos

Central de Correos (Plaza de Castelar)

ESTAFETAS URBANAS

Núm. 1 Jorge Juan, 20 y 22.—2 General Zabala, 14 (Prosperidad).—3 Santa Engracia, 155.—4 Florida, 7.—5 Carrera de San Francisco, 17.—6 General Orán, 8.—7 Santa Isabel, (esquina a Brumen).—8 Ronda Conde Duque, 11.—9 Hermosilla, 89.—10 Fuecarral, 138.—11 Paseo de Extremadura, 25. 12 Carretas, 10.—13 Lozano, 14 (Gulndalera).—14 Montalbán, 1 (Central).

SERVICIO DE TRANVIAS

Sitiós de recogida: Estación del Norte.—Atocha (puerta y glorietta)—Plaza de Castelar.—Puerta del Sol (frente a Gobernación y esquina a Carretas).—Nicolás María Rieero (esquina a San Jerónimo).—Plaza de la Independencia.—Claudio Coello (esquina a Alcalá).—Red de San Luis.—Princesa (cruce con Marqués de Urquijo).—Plaza Mayor.—Cuatro Caminos y Ventas del Espíritu Santo. Horas:—de 8 a 12 y media mañana y de 8 y media tarde.

ESTACIÓN DEL NORTE

Horas de recogida: De las 16 a las 21 50

Cartas.—Cinco minutos antes de la salida de los trenes.

Impresos.—Desde las 16 hasta las 18

Certificados y Valores.—Correo de Galicia, hasta las 16,40.—Correo de Santander, 17.—Correo de Asturias, 18,40. Expres de Irún, 21,00.—Correo de Irún, 21,50.—Mixtos de Galicia, Asturias y Santander, 21,00.

Horas de recogida de las cartas. Galicia, a las 15,40. Asturias y Santander, 16,40.—Aragón y Cataluña, 17,05.—Tajo (Cáceres) y Extremadura, 17,35.—Alicante y Murcia, 17,55.—Valencia, 19,10.—Andalucía, 19,30.—Norte y Extranjero, 21,00.

Cartas certificadas.—De 9 de la mañana a 12 de la noche. Para que salgan en los correos del día, precisa certificar dos horas antes de la salida de los trenes correos. En otro caso, utilícense las Estafetas de alcance de las estaciones del Norte y Mediodía. Para el extranjero de 9 a 5 y de 7 a 12 de la noche.

Valores declarados.—De 10 de la mañana a las 17,30, a excepción de Galicia, Asturias y Santander, a las 15,00. Aragón y Cataluña, a las 16,30.—Andalucía y Norte, a las 18.—Caja: de 11 a 17.—Domingos, de 11 a 13.

Impresos certificados.—Por la calle de Montalbán, en el Pesaje, a la izquierda).—Líneas de Galicia, Asturias, Santander, Segovia y Salamanca, de 10 a 13,50.—Líneas de Aragón, Extremadura, Tajo, Mediterráneo y Cuenca, de 10 a 14,50.—Líneas de Andalucía, Norte, Almorox y Colmenar, de 10 a 15,50. Estas horas son para el público que imponga de 1 a 3 certificados. Siendo más de 3, precisa relación por duplicado y sólo de 10 a 13,00, para el extranjero de 9 a 12.

Lista de Correos De 9 mañana a 6 tarde.

ESTACIÓN DEL MEDIODÍA

Horas de servicio: De las 16,30 a las 21,30.

Cartas.—Hasta diez minutos antes de la salida de los trenes

Periódicos e impresos.—Cuenca hasta las 16,40. Aragón, hasta las 17,30. Demás líneas, hasta las 18.

Certificados y valores.—Cuenca, hasta las 16,40.—Aragón (expres), 17,50.—Aragón (correo), 17,45.—Extremadura 18,10.—Andalucía (expres), 19,50.—Alicante y Cartagena 19,45.—Andalucía (correo), 20,10.—Valencia (expres), 20,45.

Embajadas y Consulados

Alemania, Castellana, 4; Consulado, id.—Argentina, Zurbano, 21; Consulado, Almagro, 40.—Austria, Alcalá, 16 (Consulado).—Bélgica, Padilla, 23; Consulado, Paseo Recoletos, 21.—Brasil, Castellana, ; Consulado, Avenida de Pi y Margall, 5.—Colombia, Fortuny, 23; Consulado; Muñoz de Balboa, 8.—Cuba, Alfonso XII, 23 (moderno); Conde Aranda, 16.—Chile, Alfonso XI, 5; Consulado, San Yedro, 1.—Checoeslovaquia, Orfila, 5 (Consulado).—Dinamarca, Serrano, 46; Consulado, Bárbara de Braganza, 14.—Ecuador, Colmenares, 8 (Consulado).—Estados Unidos de América, Castellana, 32; Consulado, Avenida Conde Peñalver, 16.—El Salvador, Marqués del Riscal, 10; Consulado, Serrano, 17.—Francia, Villalar, 2; Consulado, Viillar, 11.

Guatemala, Almagro, 50 (Consulado).—Honduras, Guillermo Rolland, 1 (Consulado).—Inglaterra, Fernando el Santo, 16; Consulado, Alcalá Galiano, 5.—Italia, Mayor, 90; Consulado, Almudena, 2.—Japón, Alcalá, 103.—Méjico, Marqués de Villamagna, 4; Consulado, Lista, 25.—Mónaco, Manuel Longoria, 4 (Consulado).—Noruega, General Martínez Campos, 33; Consulado, Castelló, 42.—Países Bajos: Fernando VI, 27; Consulado, Almagro, 50.—Panamá, F. González, 17; Consulado, id.—Perú, Lealtad, 4; Consulado, Carmen, 38.—Portugal, Almagro, 50; Consulado, Plaza de la Encarnación, 3. Republicana Dominicana, Serrano, 5 (Consulado). Rumanía, Barquillo, 6 (Consulado).—Rusia, Princesa, 8.—Suecia, Zurbano, 25; Consulado, Villanueva 18.—Suiza, Sagasta, 25; Consulado, id.—Turquía, Santa Engracia, 5 (Consulado).—Uruguay, Caballero de Gracia, 14; Consulado, Conde Xiqueña, 2.—Venezuela, Olózaga, 4; Consulado, Alcalá, 114.

RELOJERIA

MANUEL ALVAREZ

Compra y venta de relojes de todas clases, antiguos y modernos.

6, CALLE DEL PRADO, 6.—Teléf. 14226

EL MESÓN DEL SEGOVIANO

CAVA BAJA, 41 y 28. - Teléfono, 72952

El sitio más popular de la Corte, donde pueden admirar los famosos frescos del pintor

Arturo Ortiz Aguacil

No deje de visitar este famoso MESÓN

GRAN FERRETERIA - MATERIAL ELECTRICO

Especialidad en artículos para Colegios y Comunidades

PEDRO ORCASITAS

SUCESOR DE PEÑA

Agujas, cuchillos, tijeras, navajas de afeitar y de bolsillo, Efectos de pescar. Batería de cocina. Herramientas para zapateros y guarnicioneros. — — — Cubiertos. — — —

Esparteros, 10 MADRID Teléfono 13346

La Regional

Vinos finos de mesa. :-: Servicio a domicilio

Gran vino "El Padre Eterno"

y blanco "LA PALMA"

1, Los Madrazos, 1

Teléfono 13563

Zacarías Madrid

Se encarga de hacer toda clase de Seguros y en particular de «La Equitativa de Madrid», empresa de seguros contra enfermedades y entierros, también facilita terrenos en el extrarradio desde 10 pesetas al mes.—Para informes:

48, Mesón de Paredes, 48

Peletería "LLANA"

ES CASA DE CONFECCION ACREDITADA

*Reparación, Transformación y
Conservación de Pieles durante
el verano. -- Precios módicos.*



Coloreros, 1 pral. esquina a **Mayor, 24**
TELÉFONO, 11.187

Félix Toca
FÁBRICA DE BRONCES ARTÍSTICOS
LAMPARAS, CAMAS,
MUEBLES Y HERRAJES

DESPACHO CENTRAL, NICOLÁS CERVERO, 875
TELÉFONO - 15 477
FÁBRICA, Paseo de los Acacias 2 duptº
TELÉFONO - 15 110. MADRID

KARDEX

FICHERO VISIBLE PERFECTO

LIPS

CAJAS DE CAUDALES

MUEBLES DE ACERO
PARA OFICINAS

ARCHIVADORES, MESAS,
ARMARIOS, ETC.

Rudy Meyer

Montera, 28
MADRID

APARATOS DE LIMPIEZA

PARA LA CASA



Enceradora

HIGIENE - ELEGANCIA
Y ECONOMIA



Pida usted demostraciones gratuitas

— al —

Teléfono 52.098

— y —

A E G Ibérica de Electricidad (S. A.)



VENTILADORES



GRAN SURTIDO MATERIAL SUPERIOR
PIDASE EXPRESAMENTE ESTA MARCA



En todos los buenos establecimientos de electricidad

— y —

A E G Ibérica de Electricidad (S. A.)

