

SEPTIMO año de publicación no interrumpida.

# ESPECTÁCULOS DE MADRID

REVISTA DIARIA  
Y  
GUIA DE LA CAPITAL

CRÓNICAS = NOVELAS = PASATIEMPOS =  
TEATROS = TOROS = CINES = VARIETÉS Y SPORT

— *Se reparte gratis* —



— DIRECCIÓN —

CONDE DE ROMANONES, 2 — ESQ. A CONCEPCIÓN JERÓNIMA



## UNIÓN MUSICAL ESPAÑOLA

Carrera de San Jerónimo, 30 (edificio propiedad) y Preciados, 5.  
Autopianos, Planos, Armoniums, Instrumentos accesorios, Rollos Diana.  
Música Española y Extranjera. AUTOPIANOS DE ALQUILER.  
*Casa la más surtida y más barata de España*

# LA MARAVILLA DEL SIGLO



¿Ha oído Ud. la Nueva Gramola con Cámara Acústica «Reenfrante»? En caso negativo, hágalo en seguida. Acuda sin pérdida de tiempo a un agente nuestro y pida una audición musical con este nuevo instrumento. Al escuchar las primeras notas sentirá usted la sensación de que los artistas se hallan en su presencia. Su ánimo quedará cautivado ante esta nueva maravilla y radiante de placer, deseará Ud. adquirir este prodigioso aparato que reproduce todos los sonidos musicales con una precisión verdadera admirable. Una sola audición le convencerá.

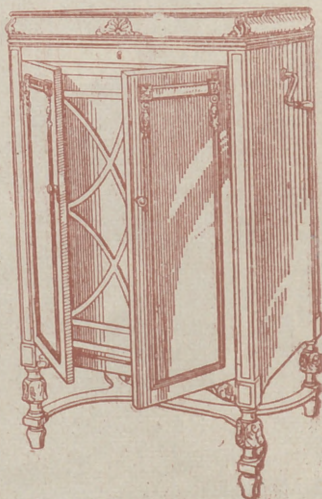

## La Voz de su Amo

COMPañÍA DEL GRAMÓFONO, S. A. E.  
Avenida P. I. y Mergall, 1. MADRID

Fábrica  
Urgel N.  
S. O. P. I.

SGCB2021



# ESPECTÁCULOS DE MADRID

REVISTA DIARIA  
DE INFORMACIÓN Y PROPAGANDA

· FUNDADA EL 21 DE NOVIEMBRE DE 1922 ·

### Distribución de nuestras tiradas

Todos los días, de doce y media a dos en los Casinos de Madrid, Bellas Artes, Gran Peña; en los Hoteles Palace, Ritz, París, Inglés, Reina Victoria, Regina y Príncipe de Asturias.—De cuatro a cinco de la tarde, en los siguientes Cafés y de esta forma: *Martes, Jueves y Sábados*, Cafés Oriental, Lisboa, Puerto Rico, Universal, Colonial y Madr d; *Miércoles, Viernes y Domingos*, Lion d'Or, Maison Dorée, Café-Bar La Montaña, Savoia y Norte.

Diariamente se reparte también en los Bares Villa-Rosa, Plaza de Santa Ana, 17, «Madrid-Sevilla» y en Echegaray, 21.—Lo que avisamos a los Sres. anunciantes para que lo compruebe

Para toda clase de anuncios y propagandas diríjense a la Dirección

**E. Conde de Romanones, 2**

(Esquina a Concepción Jerónima)

### Tarifa general de la Compañía del Metroropolitano Alfonso XIII

del Norte	30	30	30	30	30
Navarro	30	30	30	30	30
S. Bernardo	30	30	30	30	30
Valladolid	30	30	30	30	30
S. Domingo	30	30	30	30	30
Sevilla II	30	30	30	30	30
Castilla	30	30	30	30	30
Ávila	30	30	30	30	30
P. Vergara	30	30	30	30	30
Goya	30	30	30	30	30
M. Becerra	30	30	30	30	30
Retiro	30	30	30	30	30
Banco España	30	30	30	30	30
Sevilla	30	30	30	30	30
Isabel II	30	30	30	30	30
Noviculado	30	30	30	30	30
Santa Domingo	30	30	30	30	30
S. Bernardo	30	30	30	30	30
Quevedo	30	30	30	30	30
E. del Norte	30	30	30	30	30
C. Caminos	30	30	30	30	30
Ríos Rosas	30	30	30	30	30
Chamberí	30	30	30	30	30
Bilbao	30	30	30	30	30
Tribunal	30	30	30	30	30
Gran Vía	30	30	30	30	30
Sol	30	30	30	30	30
Progreso	30	30	30	30	30
Antón Martín	30	30	30	30	30
Alcalá	30	30	30	30	30
M. Pelayo	30	30	30	30	30
Pacifico	30	30	30	30	30
Puente Vallecas	30	30	30	30	30
Ventás	30	30	30	30	30
Manuel Becerra	30	30	30	30	30
Goya	30	30	30	30	30
Príncipe Vergara	30	30	30	30	30
Retiro	30	30	30	30	30
Banco España	30	30	30	30	30
Sevilla	30	30	30	30	30
Isabel II	30	30	30	30	30
Noviculado	30	30	30	30	30
Santa Domingo	30	30	30	30	30
S. Bernardo	30	30	30	30	30
Quevedo	30	30	30	30	30
E. del Norte	30	30	30	30	30

# PAÑOS

EL MEJOR SURTIDO

Las más altas novedades, los mejores precios y las mejores calidades, las encontrarán en

**ESPARTEROS, 7**

**Galaz y C.<sup>a</sup> (S. en C.)**

Teléfono 12.357

**TELEFONO 10.251**



**LA CHOCOLATERA**  
MARCA REGISTRADA  
**ANTONIO MENÉNDEZ**  
EXDEPENDIENTE de VENANCIO VAZQUEZ  
CAFÉS, CHOCOLATES Y TÉS  
SON LOS PREFERIDOS  
22·HUERTAS·22. (frente a Príncipe)  
TELF.: 10.251·NO TIENE SUCURSALES  
**MADRID**

**NO TIENE SUCURSALES**

# Horario de trenes.

## Compañía del Norte.

	Salida de Madrid	Llegada a Madrid
Expreso Hendaya (vía Avila).....	21,30 22,30	7-9
Expreso Galicia (vía Avila).....	19,20	9,40
Rápido Hendaya (vía Avila).....	20	21
Sudexpreso Francia (vía Avila).....	22	9,15
Rápido Asturias-Santander.....	9	22,15
Correo Santander (vía Avila).....	19,30	8,15
Correo Galicia (vía Avila).....	19,45	7,45
Correo Hendaya (vía Avila).....	22,45	6
Mixto Madrid-Irún.....	6	19,40
Mixto Galicia (vía Segovia).....	10,25	14,50
Mensajerías Segovia.....	20	15,45
Tranvía Avila.....	7,45 17,10	21-2045
Tranvía Segovia.....	8-18	11,10-20,25
Tranvía Escorial-Cercedilla.....	14,10	18
Tranvía Pozuelo.....	21	22
Tranvía Pozuelo.....	16,35	18,45
Tranvía Escorial (domingos).....	10,08	19,55 20,10
Tranvía Escorial.....	19,20	8,48

## Madrid-Cáceres-Portugal.

Ráp Lisboa.....	23,28	8,26
Corr. Lisboa.....	20,25	9,05
Mix. Salamanca-Cáceres.....	8,45	19,50
Mix. Talavera.....	14	16

## Madrid-Zaragoza-Alicante

Exp. Barcelona.....	20,15	9
Exp. Alicante-Valencia-Cartagena.....	9	19,40
Exp. Andalucía.....	9,50	20,25
Expreso Sevilla.....	10,55	21,05
Expreso Zaragoza y Barcelona.....	9,45	21,55
Expreso Málaga-Algeciras (alterno).....	21,35	9,10
Correo-expreso Valencia.....	22,10	8
Exp. Andalucía-Cádiz (alterno).....	22,40	8,45
Correo-expreso Alicante.....	23	7,30
Correo-Expreso Aranjuez-Tol. do.....	9,10	20,25
Omnibus Zaragoza.....	19	10,25
Omnibus Zaragoza-Barcelona.....	7,20	19,55
Correo Zaragoza y Barcelona.....	21,40	8
Correo-expreso Cartagena.....	21,45	8,30
Expreso Badajoz, lunes miér. vier.....	8,45	20,45
Id. regreso, martes, jueves, sáb.....	8,45	20,45
Expreso Toledo (por Aranjuez).....	9,10	20
Correo Andalucía.....	23,25	7
Omnibus Cuenca-Alicante-Valencia-Cartagena y Córdoba.....	7	11,20
Mensajerías Valencia-Alicante y Tarancón.....	11,10	18,45
Omnibus Toledo.....	7,45	14,35
Omnibus Sigüenza.....	13,30	14,15
Omnibus Guadalajara.....	10,10	17,35
— —.....	17	17,35
— —.....	20,35	8,45
Tranvía Getafe (Badajoz).....	6,20	7,45

# “Espectáculos de Madrid”

Nuestra Revista diaria, programa general de la capital, es la propaganda que a usted le conviene.

Nuestra mayor garantía a su vista es los siete años que el 21 de Noviembre próximo pasado, cumplimos, en su publicación sin interrupción.

# “Espectáculos de Madrid”

por su seriedad y extensión en sus repartos diarios, es el mejor periódico anunciador de España.

¿Quiere prosperar en sus negocios y aumentar sus ventas? Pida detalles y condiciones de sus anuncios en

**2, Conde de Romanones, 2**

CONFITERIA, PASTELERIA, FIAMBRES

**|| N I Z A ||**

Especialidades y creaciones para el te y postres.

Se sirven LUNCHS

Argensola, 20 y Orellana, 16

Teléfono 33253

**LLANOS** RESTAURANT  
PASTELERIA  
CERVECERIA

TRES CRUCES, 12

TELEFONO, 18 651

**Fotografía Laurgraff**

Montera, 42, planta baja

Sucursal en Preciados, 16, planta baja

Magníficas postales desde tres ptas., kilométricos, pasaportes y carnets entregados en el acto.

SE HACEN AMPLIACIONES

## Madrid a Córdoba-Sevilla

Exprés n.º 92.—Butacas. Coche diario para Sevilla, y martes, jueves y sábados para Cádiz. Coche Restaurant entre Córdoba y Sevilla. **Salida a las 22,40.**

Exprés n.º 94.—1.ª y 3.ª Coche Restaurant todo el trayecto. **Salida a las 9,50.**

Correo n.º 22.—1.ª, 2.ª y 3.ª **Salida a las 23,25**

ESTACIONES	Exprés n.º 92	Exprés n.º 94	Correo n.º 22
MADRID Atocha.....S.	22,40	9,50	23,25
VILLAVERDE BAJO.....			
GETAFE.....			
Pinto.....			
Valdemoro.....			
Clempozuelos.....			
Seceña.....			
ARANJUEZ.....	JL. >		25,77
	S. >		25,78
CASTILLEJO.....	JL. >		0,54
	S. >		0,56
ALCAZAR DE SAN JUAN.....	JL. 0,58	12,10	1,68
	S. 1,06	12,18	2,48
CINCO CASAS.....		12,45	2,82
MANZANARES.....	JL. 1,83	15,08	3,50
	S. 1,55	15,09	3,60
VALDEPEÑAS.....	JL. 2,22	15,36	4,42
	S. 2,24	15,37	4,80
Santa Cruz de Mudela.....		2,40	8,27
Santa Elena.....		5,35	14,45
			6,86
Vilches.....		15,08	7,26
VADOLLANO.....	JL. 4,06	15,21	7,39
	S. 4,14	15,29	7,49
BAEZA-EMPALME.....	JL. 4,25	15,40	7,60
	S. 4,35	15,55	7,80
Javalquinto.....			8,39
MENJIBAR.....			8,50
ESPELUY.....	JL. 5,01	16,23	8,57
	S. 5,05	16,38	8,77
Villanueva de la Reina.....			9,80
Andújar.....		17,04	9,51
Arjonilla.....			9,61
Marmolejo.....		17,21	9,72
Villa del Río.....	5,47	17,38	10,32
Montoro.....		17,51	10,48
Pedro Abad.....			10,62
Villafraanca de Córdoba.....			10,81
Alcolea.....			11,42
CÓRDOBA.....	JL. 7,00	18,41	11,55
190.000 habitantes.	S. 7,20	18,57	12,36
Posadas.....		19,51	12,81
Hornachuelos.....		19,42	13,35
Peñarol.....			13,62
GUADAJÓZ.....	JL. >		14,55
	S. >		14,58
LOS ROSALES.....	JL. >	20,40	14,65
	S. >	20,41	14,75
Canillana.....			15,28
Brenes.....		9,08	15,36
SAN JERONIMO.....	JL. 9,26	21,11	15,88
	S. 9,38	21,15	16,78
SEVILLA.....	L. 9,45	21,20	16,26
100.000 habitantes.			

## Fábrica de Plisados, Vainicas e incrustaciones mecánicas

LA CASA LA MAS ANTIGUA DE MADRID  
SE HACEN TODA CLASE DE PLISADOS Y EN TODOS  
LOS ANCHOS.—LA ÚNICA CASA QUE TIENE  
SIEMPRE LAS ÚLTIMAS CREACIONES DE PARÍS.

**ARTURO HUERTA**  
FERNANDO VI, 12, principal. TELEFONO, 33.681

Evitará Ud. los destrozos ocasionados en las paredes por los clavos y escarpías usando los tacos



Central: FERNANFLOR, 4.—Madrid.  
Depósito: ALCALA, 99.—Madrid.

PLANTAS Y FLORES NATURALES

## PEDRO LAPÉGUE

Proveedor de los principales Teatros y Hoteles  
Construcción de jardines, ramos, corbeilles y coronas

Ventura de la Vega, 3 Teléfono, 12.237

(Entrada por Carrera San Jerónimo) MADRID

## VILLA-ROSA

RESTAURANT

El mejor y más típico en su género y el preferido por la buena Sociedad.

SERVICIO PERMANENTE.—PLATO DEL DIA  
SERVICIO A LA CARTA

Visite usted VILLA-ROSA

Plaza del Príncipe Alfonso, 17.—Tel.º 12.270

## FÁBRICA Y ALMACÉN

de pianos, órganos y armoniumms

**Ricardo Rodríguez**

VENTAS AL CONTADO Y A PLAZOS

Despacho: Ventura de la Vega, 3

Talleres: Pizarro 19 (Palacio de Chesto)

Teléfono 12.344

Kelotería y platería

Bisutería fina

## CARLOS PERLA

Objetos para regalos, Relojes s desde 7 pesetas.

4, Carretas, 4

"EXPOSICION" de muebles nuevos  
**M. Maldonado**

Variedad y economía—Fabricación propia  
 Leganitos, 4 toda la casa.-Teléfono 15924

**Zarzuela**

A las  
 10,30, Compañía Opereta Italiana.

**Fontalba**

A las 6,45, La reja de la Dolores y  
 La maga de Oriente. 10,45  
 Las Hilanderas. y Los Claveles

**Infanta Isabel**

(compañía de Comedias)

A las 6,45

**Adán y Eva**

A las 10,45

**EL ALFILER**

**Apolo**

A las 6,45 El Santo de la Isidra,  
 Concierto y La fiesta de San Antón.  
 A las 11, La Verbena de la Paloma  
 y Las Cariñosas.

**Martín**

A las 7 Ris: Ras.  
 A las 11, Ris Ras Los Guayabitos.

**Teatro Pavón**

A las 6,45 y  
 A las 10,45.

**La copla andaluza**

¡enorme éxito!  
 por Perosanz y  
 Niño de Marchena.

**Centro.**

A las 7 y a las 11,15  
 El caballero del guante rojo

**SEGIDILLAS CON ESTRIBILLO**

Finezas y desprecios  
 No los archivo,  
 Que los vuelvo al instante  
 Que los recibo.

De esta manera  
 A cada uno le pago  
 Con su moneda.

Yo sembré una mirada,  
 Nació un deseo,  
 Floreció una esperanza,  
 Cogi un afecto.

Feliz quien siembra,  
 Si al fin de sus trabajos  
 Tiene cosechal

**ALBERTO**

Pulseras de pedi-  
 da especialidad.



Ultimas  
 creaciones

**7, Carretas, 7**

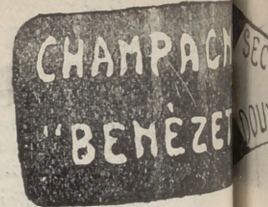

Dice un ad...  
 dictado con...  
 Nadie se deb...  
 de los homb...  
 Y aunque e...  
 a las gentes...  
 no es muy b...  
 tampoco de...  
 Hay buenc...  
 y pequeños...  
 siempre exis...  
 en las reglas...  
 Pero lo in...  
 que, por un...  
 quien no mi...  
 vive siemp...  
 La mujer...  
 pero el hom...  
 inconsciente...  
 desde el prim...  
 No cuest...  
 a las gentes...  
 que cosas d...  
 bajezas tien...

EL MEJOR REGALO  
SERÁ SIN DUDA, UN OBJETO DE LA  
ANTIGUA CERAMICA

# == NIVEIRU ==

DE TALAVERA  
UNICA SUCURSAL EN MADRID  
CALLE DE RECOLETOS 2. DUP.  
¡NO COMPRAR SIN VISITAR ESTA CASA!

SEC-DEMI-SEC.  
EXTRA-SEC.

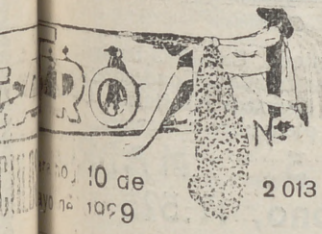

10 de  
1929

2 013

## Jai-alai

(calle de Alfonso IX)

A las 4 30 de la tarde.

Primero, a remonte, Mina y Alberdi contra Urcin y Vega. Segundo, a pala, Gallarta II y Jáuregui contra Azurmendi y Villaro II.

Eslava.- 10.45

El Ceñidor de Diana.

(estreno)

Manda el señor Cupido  
Que en su malicia  
Haya pocas ausencias,  
Muchas revistas.  
Pues es constante  
Que la plaza que vaca  
Se da al instante.

Las mujeres del día.  
Por lo que vemos.  
Tienen Propios y Arbitrios  
Como los pueblos.  
Pero es preciso  
Enajenar los Propios  
Por los Arbitrios.

## Alkazar

A las 7 El club de los chiflados.

11 La Discola.

## LARA

A las 10,45

La Imágen.

(estreno)

## Reina Victoria

(compañía Diaz-Artigas)

(Beneficio de Santiago Artigas)

A las 7, y 10,45

## Vidas cruzadas

¡El éxito del año!

## Cómico

A las 6,45 La chica del gato.

A las 10,45.

## LA SANTA

## COMEDIA

A las 10,30,

## SIXTO SEXTO

# ARMENGOL

Acreditada y antigua Lanería y Colchonería.  
Grandes existencias en lanas y telas adamascadas y listadas,  
para todas clases de colchones. Duvets, plumas, miraguanos, borras, zaleas, etcétera etcetera.

Barquillo, 30.-Tel. 34.272

## Algunos museos que merecen visitarse

- Arqueológico Nacional*, Serrano, 13: De diez a cuatro diario; festivos, de diez a una.
- Armería Real*: De diez a una, diario, una peseta; jueves, gratis, de dos a tres.
- Arte Moderno*, Paseo de Recoletos, 20: De ocho a una, diario, una peseta; jueves y domingos, gratis.
- Artillería*, Méndez Núñez: De ocho y media a doce y media, diario, 0,25 pesetas; martes y sábados, gratis.
- Caballerizas Reales*, Bailén, 8: De dos a cinco, diario, una a seis personas dos pesetas; lunes, gratis.
- Museo Romántico*, San Mateo, 13: De once a cuatro, entrada gratis.
- Nacional de Ciencias Naturales*, Castellana (Hipódromo): De nueve a doce, diario, y de nueve a doce y media, festivos.
- Nacional del Prado*, Paseo del Prado, 9: De diez a cuatro, diario, y de diez o dos, festivos; Domingos y jueves gratis,
- Naval*, P. Ministerios 7: De diez a una, diario.



Esmaltes finos artísticos. Esmaltes traslucidos. Sortijas de indios patentadas. Condecoraciones civiles y militares. Escudos Heráldicos. Cartelas en oro y plata para homenajes.

**ATOCHA. 5 MADRID**  
Teléfono, 17.525

DISPONIBLE

## Sastrería Galindo

CORTE REGIO

TRAJES ULTIMA MODA - GABANES  
TRINCHERAS - GABARDINAS  
(Se admiten géneros para su confección)

Concepción Jerónima, 8 - Teléfono 7274

## EL NOROESTE

(Antes EL CASTILLO DE LUNA)

CAFE EXPRES - ESMERADO  
SERVICIO DE RESTAURANT

Platos populares todos los días  
CERVEZAS-MARISCOS-BOCADILLO  
6, Concepción Jerónima, 6



Teléfono, 74.918

PUNTO DE DESTINO	CARTAS		Tarjetas postales		Sobres mensajeros y sobres asegurados		Derecho de verificación	
	Tipo de peso	Francia - Cts.	Sen-cilla - Cts.	Tipo de peso	Francia - Cts.	Qualquier peso - Cts.	Derecho	Qualquier peso - Cts.
Interior de las poblaciones, Península, Islas Baleares, Canarias, posesiones españolas del Norte de Africa y Andorra... Portugal, Gibraltar, Filipinas y America.....	20	5	15	20	15	30 (h)		
Pernando Poo, Annobon, Cerisico y demás posesiones del Golfo de Guinea.....	25	25	15	25	25	30 (h)		
Oficinas españolas en Marruecos y Tanger.....	25	25	15	15	30	30		
Todos los demás países.....	30	30 (a)	15	30	20	30		
	30	40	25			40		

(a) Los primeros 20 gramos son 40 céntimos, y cada 20 gramos que exceda de los 20 primeros, 20 céntimos.—(b) Por excepción es de 5 céntimos solamente el importe del certificado para los impresos que contienen libros, sin que haya derecho a indemnización en caso de extravío.



### Tarifa para el servicio de Automóviles

Al servicio público, clasificados por su categoría de fuerza y distinguidos por franjas en los colores azul, naranja y verde:

#### FRANJA AZUL

Pesetas

por los 800 primeros metros.....	0,80
por cada 200 metros más.....	0,20
por cada hora que el coche esté parado, en fracciones de 0,20.....	3,00

#### FRANJA NARANJA

por los 800 primeros metros.....	0,60
por cada 200 metros más.....	0,10 y 0,20
por cada hora que el coche esté parado en fracciones de 0,10 y 0,20.....	4,00

#### FRANJA VERDE

por los 800 primeros metros.....	0,40
por cada 200 metros más.....	0,10
por cada hora que el coche esté parado en fracciones de 0,10.....	3,00

### Embajadas y Consulados

Alemania, Castellana, 4; Consulado, id.—Argentina, Zurbano, 21; Consulado, Almagro, 40.—Australia, Alcalá, 16 (Consulado).—Bélgica, Padilla, 23; Consulado, Paseo Recoletos, 21.—Brasil, Castellana, 17; Consulado, Avenida de Pi y Margall, 5.—Colombia, Fortuny, 23; Consulado; Núñez de Balboa, 8.—Cuba, Alfonso XII, 23 (moderno); Conde Miranda, 16.—Chile, Alfonso XI, 5; Consulado, San Pedro, 1.—Checoeslovaquia, Orfila, 5 (Consulado).—Dinamarca, Serrano, 46; Consulado, Bárbara de Heugena, 14.—Ecuador, Colmenares, 8 (Consulado).—Estados Unidos de América, Castellana, 32; Consulado, Avenida Conde Peñalver, 16.—El Salvador, Marqués del Riscal, 10; Consulado, Serrano, 17.—Francia, Villalar, 2; Consulado, Villalar, 11.—Guatemala, Almagro, 50 (Consulado).—Honduras, Guillermo Rolland, 1 (Consulado).—Inglaterra, Fernando el Santo, 16; Consulado, Alcalá Galiano, 1.—Italia, Mayor, 90; Consulado, Almudena, 2.—Japón, Alcalá, 103.—Méjico, Marqués de Villamagana, 4; Consulado, Lista, 25.—Mónaco, Manuel Lora, 4 (Consulado).—Noruega, General Martínez Campos, 33; Consulado, Castelló, 42.—Países Bajos, Fernando VI, 27; Consulado, Almagro, 50.—Paraguay, F. González, 17; Consulado, id.—Perú, Gaitad, 4; Consulado, Carmen, 38.—Portugal, Almagro, 50; Consulado, Plaza de la Encarnación, 3.—República Dominicana, Serrano, 5 (Consulado).—Rumanía, Barquillo, 6 (Consulado).—Rusia, Princesa, 8.—Suecia, Zurbano, 25; Consulado, Villanueva, 18.—Suiza, Sagasta, 25; Consulado, id.—Turquía, Santa Engracia, 5 (Consulado).—Uruguay, Ballero de Gracia, 14; Consulado, Conde Xique, 12.—Venezuela, Olózaga, 4; Consulado, Alcalá,

#### Casas de Socorro

Benavista, Castelló, 65, Teléf. 52 430.—Centro, Princesa de Tolosa, 10, Teléf. 10.025.—Congreso, Fúenza, 8, Teléf. 10.048.—Chamberí, Eloy González, Teléf. 30.271.—Hospicio, Augusto Figueroa, Teléf. 16.159.—Hospital, Santa Isabel, 36. Teléfono 10.034.—Inclusa, Encomienda, 21, Teléfono 10.065.—Latina, Carrera de San Francisco, 8, Teléfono 10.022.—Palacio, Cristinos Martos, 3, Teléfono 30.073.—Universidad, San Bernardo, 68, Teléfono 15.032.

PAPELERIA DE MODA



El mayor surtido en plumas estilográficas y lapiceros automáticos. Casa especializada en artículos para señoras. VIUDA DE M. DE NAVARRO. Preciosos. 8 21 MADRID 11 Tel. 18.297

### ¡¡Un momentoll

Tome las señas de esta Casa, comprén en ella una vez, y será la Papelería donde se surta siempre.

¡¡No lo olvide!!

Palacio de la estilográfica

5, PRECIADOS, 5

MADRID



### Casa Adoración

ULTIMAS NOVEDADES DE PARIS

Sombreros

para

4, CALLE DEL PRADO, 4

señoras

TELEFONO 14226

y niñas.

### Clemente y García

CAMISERIA Y ROPA BLANCA

Equipos, canastillas, Batas, blusas.

Especialidad en ropas para niños.

34, MAYOR, 34

### “LA IDEAL”

PARA COMPRAR LAS MEJORES

GOMAS HIGIENICAS

DIRIGIRSE SIEMPRE A

32, ESPOZ Y MINA, 32

Esta Casa es sucursal de LA INGLESA. SAN VICENTE, 164 VALENCIA

# Madrid a Zaragoza y Barcelona

Expres n.º 802.—1.ª y 3.ª.—Coche Restaurant.  
Salida a las 9,45.  
Expres lujo n.º 804.—1.ª Butacas.—Coche cama  
y coche restaurant. Salida a las 20,15  
Correo n.º 810.—1.ª, 2.ª y 3.ª Salida a las 21,40

ESTACIONES	Tren		
	n. 802	n. 804	n. 810
MADRID Atocha.....	S.. 9,45	20,15	21,40
Torrejón de Ardoz.....	>	>	21,75
Alcalá de Henares.....	>	>	22,29
QUADALAJARA.....	} S.. 10,42	20,71	22,56
>	} LI. 10,47	21,16	22,62
Jadraque.....	>	>	23,63
Sigüenza.....	12,21	22,53	0,88
TORRALBA.....	} S.. 12,47	>	1,32
>	} LI. 13,19	>	1,40
Arcos de Jalón.....	13,25	22,57	2,20
Santa María de Huerta.....	>	>	2,34
ARIZA.....	} S.. 15,47	>	2,49
>	} LI. 13,49	>	2,64
Alhama de Aragón.....	13,66	0,37	3,29
Ateca.....	>	>	3,50
CALATAYUD.....	} S.. 14,32	0,67	3,70
>	} LI. 14,34	0,67	4,23
Paracuellos de la Ribera.....	>	>	4,49
Morés.....	>	>	4,59
Morata de Jalón.....	>	>	4,72
Ricla.....	>	>	5,28
Calatorao.....	>	>	5,37
Sallillas de Jalón.....	>	>	5,46
Rueda de Jalón.....	>	>	5,64
Plasencia de Jalón.....	>	>	5,75
CASETAS.....	} S.. 15,58	2,37	6,46
>	} LI. 15,62	2,39	6,69
Utebo-Monzalbarba.....	>	>	6,88
ZARAGOZA.....	} S.. 16,15	2,55	7,30
550.000 habitantes	} LI. 16,30	2,67	8,25
La Cartuja.....	>	>	8,40
El Burgo.....	>	>	8,52
Fuentes de Ebro.....	>	>	8,67
Pina.....	>	>	8,79
Quinto.....	>	>	9,32
Vella de Ebro.....	>	>	9,42
La Zaida.....	>	>	9,53
PUEBLA DE HIJAR.....	} S.. 17,49	>	10,23
>	} LI. 17,50	>	10,28
Samper Calanda.....	>	>	10,45
Chilpana.....	>	>	10,72
Caspe.....	18,38	4,67	11,31
Flix.....	19,47	>	12,62
Ascó.....	>	>	12,72
García.....	>	>	13,27
MORA LA NUEVA.....	} S.. 19,67	6,31	13,23
>	} LI. 20,15	6,43	13,68
Guiaments.....	>	>	14,30
Marsa Falset.....	20,54	>	14,64
Riudecañas Botarell.....	>	>	15,26
Borjas del Campo.....	>	>	15,46
REUS.....	} S.. 21,25	7,53	15,86
>	} LI. 21,29	7,56	15,66
Morell.....	>	>	16,20
RODA DE BARA.....	} S.. >	>	16,63
>	} LI. >	>	16,68
SAN VICENTE.....	} S.. 22,19	8,40	16,78
>	} LI. 22,20	8,41	17,26
Cubellas.....	>	>	17,47
VILLANUEVA Y GELTRÚ.....	} S.. >	>	17,54
>	} LI. >	>	17,89
Sitges.....	>	>	17,71
Castelldefels.....	>	>	18,39
Gavá y Viladecans.....	>	>	18,47
Prat Llobregat.....	>	>	18,59
Sans.....	>	>	18,73
Paseo Gracia.....	23,19	9,39	18,79
BARCELONA Francia.....	L.I. 23,20	9,80	19,31
100.0.000 de habitantes			

# LA CORUÑA

## MARTIN NAVAZO

Vinos - Restaurant - Cervezas - Licores de todas las marcas - Mariscos del día - Aperitivos y bocadillos - La peña más clásica.

4. ALCAIÁ. 4

### RELOJERIA DE

## MANUEL ALVAREZ

Compra y venta de relojes de todas clases, antiguos y modernos.

6, CALLE DEL PRADO, 6.—Teléf. 14226

## Temesia MUEBLES

Decoración - Proyectos

Fernando VI, núm. 3 Madrid. Tel. 34704

## EL MESÓN DEL SEGOVIANO

CAVA BAJA, 41 y 28. - Teléfono, 72932

El sitio más popular de la Corte, donde pueden admirar los famosos frescos del pintor

Arturo Ortiz Aguacil

No deje de visitar este famoso MESÓN

## GRAN FERRETERIA - MATERIAL ELÉCTRICO

Especialidad en artículos para Colegios y Comunidades

## PEDRO ORCASITAS

SUCESOR DE PEÑA

Agujas, cuchillos, tijeras, navajas de afeitar y de bolsillo, Efectos de pescar. Batería de cocina. Herramientas para zapateros y guarnicioneros. Cubiertos.

Esparteros, 10 MADRID Teléfono 13346

## La Regional

Vinos finos de mesa. :-: Servicio a domicilio

Gran vino "El Padre Eterno" y blanco "LA PALMA"

1, los Madrazos, 1

Teléfono 13563

## Zacarías Madrid

Se encarga de hacer toda clase de Seguros y en particular de «La Equitativa de Madrid», empresa de seguros contra enfermedades y entierros. también facilita terrenos en sitio céntrico desde 10 pesetas al mes. - Para informes:

48, Mesón de Paredes, 48

# Peletería "LLANA"

ES CASA DE CONFECCION ACREDITADA

Antes de hacer sus compras  
de pieles, en beneficio de  
usted visite esta Casa.



Coloreros, 1 pral. esquina a  
TELÉFONO, 11.187 Mayor, 24

**Félix Toca**  
FÁBRICA DE BRONCES ARTÍSTICOS  
LAMPARAS, CAMAS,  
MUEBLES Y HERRAJES  
DES-PACHO CENTRAL, NICOLÁS SERRERO, 8 y 6  
TELÉFONO - 15 497  
FÁBRICA Pral. de las Accacias 2 dupdo  
MADRID  
Teléfono - 15 110

**KARDEX**  
FICHERO VISIBLE PERFECTO

**LIPS**

CAJAS DE CAUDALES

MUEBLES DE ACERO  
PARA OFICINAS

ARCHIVADORES, MESAS,  
ARMARIOS, ETC.

**Rudy Meyer**

Montera, 28  
MADRID

# APARATOS DE LIMPIEZA

PARA LA CASA

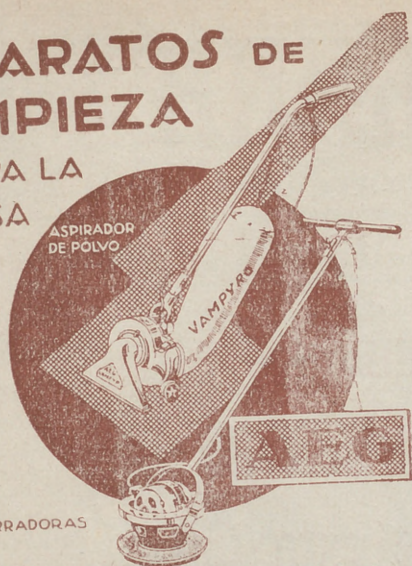

ASPIRADOR DE POLVO

ENCERRADORAS

HIGIENE - ELEGANCIA  
Y ECONOMIA



Pida usted demostraciones gratuitas

— al —

**Teléfono 52.098**

— y —

**A E G** Ibérica de Electricidad (S. A.)



# VENTILADORES



**AEG**

GRAN SURTIDO MATERIAL SUPERIOR  
PIDASE EXPRESAMENTE ESTA MARCA



En todos los buenos establecimientos de electricidad

∴ y ∴

**A E G** Ibérica de Electricidad (S. A.)

