



ESPECTÁCULOS DE MADRID

REVISTA DIARIA
Y
GUIA DE LA CAPITAL

CRÓNICAS = NOVELAS = PASATIEMPOS =
TEATROS = TOROS = CINES = VARIETES Y SPORT
— *Se reparte gratis* —



DIRECCIÓN:
CONDE DE ROMANONES, 2 - ESQ. A CONCEPCIÓN JERÓNIMA



UNIÓN MUSICAL ESPAÑOLA

Carrera de San Jerónimo, 30 (edificio propiedad) y Precindos, 5.
Autopianos, Planos, Armoniums, Instrumentos, accesorios, Rollos Diana.
Música Española y Extranjera. AUTOPIANOS DE ALQUILER.
Casa la más surtida y más barata de España

LA MARAVILLA DEL SIGLO



¿Ha oído Ud. la Nueva Gramola con Cámara Acústica «Reen-
trante»? En caso negativo, hágalo en seguida. Acuda sin pérdida
de tiempo a un agente nuestro y pida una audición musical con
este nuevo instrumento. Al escuchar las primeras notas sentirá
usted la sensación de que los artistas se hallan en su presencia. Su
ánimo quedará cautivado ante esta nueva maravilla y radiante
de placer, deseará Ud. adquirir este prodigioso aparato
que reproduce todos los sonidos musicales con una
precisión verdadera admirable. Una sola audi-
ción le convencerá.

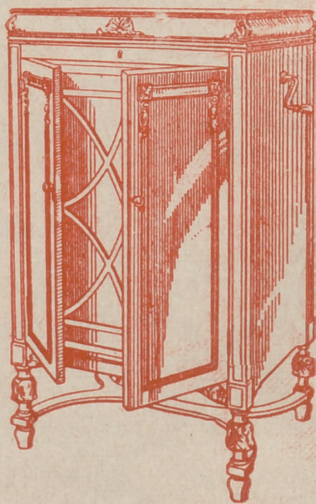

La Voz de su Amo

COMPañÍA DEL GRAMÓFONO, S. A. E.
Avenida Pi y Margall, 1. MADRID

Fábrica:
Urgel N.º 3
BARCELONA



Distribución de nuestras tiradas

Todos los días, de doce y media a dos en los Casinos de Madrid, Bellas Artes, Gran Peña, en los Hoteles Palace, Ritz, Paris, Inglés, Reina Victoria, Regina y Príncipe de Asturias.—De cuatro a cinco de la tarde, en los siguientes Cafés y de esta forma: *Martes, Fieles y Sábados*, Cafés Oriental Lisboa, Puerto Rico, Universal, Colonial y Madrid; *Miércoles, Viernes y Domingos*, Lion d'Or, Maison Dorée, Café-Bar La Montaña, Savoia y Norte.

Diariamente se reparte también en los Pares Villa-Rosa, Plaza de Santa Ana, 17, «Madrid» Sevilla» y en Echegaray, 21.—Lo que avisamos a los Sres. anunciantes para que lo compruebe

Para toda clase de anuncios y propagandas diríjense a la Dirección

2, Conde de Romanones, 2
(Esquina a Concepción Jerónima)



Tarifa general de la Compañía del Metropolitano Alfonso XIII

del Norte	30
Quevedo	30
S. Bernardo	30
Noviciado	30
St. Domingo	30
Isabel II.	30
Sevilla	30
Banco	30
Retiro	30
P. Vergara	30
Goya	30
M. Becerra	30
Ventas	30
P. Valdecas	30
Pacífico	30
M. Pelayo	30
Atocha	30
A. Martín	30
Progreso	30
P. del Sol	30
Gran Vía	30
Tribunal	30
Bilbao	30
Chamberí	30
Iglesia	30
Ríos Rosas	30
C. Caminos	30
C. Caminos	30
Ríos Rosas	30
Iglesia	30
Chamberí	30
Bilbao	30
Tribunal	30
Gran Vía	30
Sol	30
Progreso	30
Antón Martín	30
Atocha	30
M. Pelayo	30
Pacífico	30
Puente Valdecas	30
Ventas	30
M. Becerra	30
Príncipe Vergara	30
Banco España	30
Sevilla	30
Santo Domingo	30
Noviciado	30
San Bernardo	30
Quevedo	30
E. del Norte	30

PAÑOS

EL MEJOR SURTIDO

Las más altas novedades, los mejores precios y las mejores calidades, las encontrarán en

ESPARTEROS, 7

Galaz y C.^a (S. en C.)

Teléfono 12.557

TELEFONO 10.251



NO TIENE SUCURSALES

Horario de trenes.

Compañía del No. te.	Salida de Madrid	Llegada a Madrid
Expreso Hendaya (vía Avila).....	2130 2230	7-9
Expreso Galicia (vía Avila).....	19,20	9,40
Rápido Hendaya (vía Avila).....	20	21
Sudexpreso Francia (vía Avila)....	22	9,15
Rápido Asturias-Santander.....	9	22,15
Correo Santander (vía Avila).....	19,30	8,15
Correo Galicia (vía Avila).....	19,45	7,45
Correo Hendaya (vía Avila).....	22,45	6
Mixto Madrid-Irún.....	6	19,40
Mixto Galicia (vía Segovia).....	10,25	14,50
Mensajerías Segovia.....	20	15,45
Tranvía Avila.....	7,45 17,10	21-2045
Tranvía Segovia.....	8-18	11,10-20 25
Tranvía Escorial-Cercedilla.....	14,10	18
Tranvía Pozuelo.....	21	22
Tranvía Pozuelo.....	16,35	18, 5
Tranvía Escorial (domingos).....	10-08	1955 2010
Tranvía Escorial.....	19,20	8,48
Madrid-Cáceres-Portugal.		
Ráp. Lisboa.....	23,28	8,26
Corr. Lisboa.....	20,25	9,05
Mix. Salamanca-Cáceres.....	8,45	19,50
Mix. Talavera.....	14	16
Madrid-Zaragoza-Alicante		
Exp. Barcelona.....	20,15	9
Exp. Alicante-Valencia-Cartagena.	9	19,40
Exp. Andalucía.....	9,50	20,25
Expreso Sevilla.....	10,55	21,05
Expreso Zaragoza y Barcelona.....	9,45	21,55
Expreso Málaga-Algeciras (alterno)	21,35	9 10
Correo-expreso Valencia.....	22,10	8
Exp. Andalucía-Cádiz (alterno)....	22,40	8,45
Correo-expreso Alicante.....	23	7,30
Correo-Expreso Aranjuez-Tol. do.	9,10	20,25
Omnibus Zaragoza.....	19	10,25
Omnibus Zaragoza-Barcelona.....	7,20	19,55
Correo Zaragoza y Barcelona.....	21,40	8
Correo-expreso Cartagena.....	21,45	8,30
Expreso Badajoz, lunes miér. vier.	8,45	20,45
Id. regreso, martes, jueves, sáb....	8,45	20,45
Expreso Toledo (por Aranjuez)...	9,10	20
Correo Andalucía.....	23,25	7
Omnibus Cuenca-Alicante-Valencia-Cartagena y Córdoba.....	7	11,20
Mensajerías Valencia-Alicante y Tarracón.....	11,10	18,45
Omnibus Toledo.....	7,15	14,35
Omnibus Sigüenza.....	11,30	1 15
Omnibus Guadalajara.....	11,10	17,15
—	17	17, 5
—	20,35	8,15
Tranvía Getaf (Badajoz).....	6,20	7,45



Casa MERP

PAPELERIA

Arreglo de todas las marcas de stylográficas y estuches de dibujo.

Material de Pesca

ECHEGARAY, 7
Teléfono. 10.095

CONFITERIA, PASTELERIA, FIAMBRES

|| N I Z A ||

Especialidades y creaciones para el te y postres.

Se sirven LUNCHS

Argensola, 20 y Orellana, 16

Teléfono, 33253

Hotel Universo y Cuatro Naciones

ZARAGOZA

RESTAURANT DE PRIMER ORDEN

Ascensor eléctrico.- Calefacción a vapor.--Agua corriente, fría y caliente.-Habitaciones con baño
Autobús en las estaciones.-Grandes salones
— — — para banquetes — — —

Clemente y García

CAMISERIA Y ROPA BLANCA

Equipos, canastillas, Batas, blusas.

Especialidad en ropas para niños.

34, MAYOR, 34

LLANOS RESTAURANT

PASTELERIA

CERVECERIA

TRES CRUCES, 12

TELEFONO, 18.651

Fotografía Laurgraff

Montera, 12, planta baja

Sucursal en Preciados, 16, planta baja

Magníficas postales desde tres ptas., kilométricos, pasaportes y carnets entregados en el acto.

SE HACEN AMPLIACIONES

Madrid a Córdoba-Sevilla

Exprés n.º 92.—Butacas. Coche diario para Sevilla, y martes, jueves y sábados para Cádiz.
Coche Restaurant entre Córdoba y Sevilla.

Salida a las 22,40.

Exprés n.º 94.—1.ª y 3.ª Coche Restaurant todo el trayecto. Salida a las 9,50.

Correo n.º 22.—1.ª, 2.ª y 3.ª Salida a las 23,25

ESTACIONES	Exprés n.º 92	Exprés n.º 94	Correo n.º 22
MADRID Atocha.....S.	22,40	9,50	23,25
VILLAVERDE BAJO.....	»	»	»
GETAFE.....	»	»	»
Pinto.....	»	»	»
Valdemoro.....	»	»	»
Clempozuelos.....	»	»	»
Seseña.....	»	»	23,77
ARANJUEZ.....	JL. »	»	23,78
	S. »	»	»
CASTILLEJO.....	JL. »	»	0,34
	S. »	»	0,36
ALCAZAR DE SAN JUAN.....	JL. 0,58	12,10	1,65
	S. 1,06	12,18	2,46
CINCO CASAS.....	»	12,45	2,82
MANZANARES.....	JL. 1,23	13,08	3,50
	S. 1,55	13,09	3,60
VALDEPEÑAS.....	JL. 2,22	13,36	4,42
	S. 2,24	13,37	4,50
Santa Cruz de Mudela.....	»	13,82	5,27
Santa Elena.....	3,33	14,45	6,56
Vilches.....	»	15,08	7,96
VADOLLANO.....	JL. 4,06	15,21	7,39
	S. 4,14	15,29	7,49
BAEZA-EMPALME.....	JL. 4,23	15,40	7,60
	S. 4,33	15,55	7,80
Javalquinto.....	»	»	8,39
MENJIBAR.....	»	»	8,50
ESPELUY.....	JL. 5,01	16,23	8,57
	S. 5,08	16,38	8,77
Villanueva de la Reina.....	»	»	9,90
Andújar.....	»	17,04	9,51
Arjonilla.....	»	»	9,61
Marmolejo.....	5,47	17,21	9,72
Villa del Río.....	»	17,38	10,32
Montoro.....	»	17,51	10,48
Pedro Abad.....	»	»	10,62
Villafraanca de Córdoba.....	»	»	10,81
Alcolea.....	JL. 7,00	18,41	11,42
CÓRDOBA.....	S. 7,20	18,57	11,55
190.000 habitantes.			12,35
Posadas.....	»	19,31	12,81
Hornachuelos.....	»	19,42	13,35
Peñaflor.....	JL. »	»	13,62
	S. »	»	14,53
GUADAJOZ.....	JL. »	»	14,58
	S. »	»	»
LOS ROSALES.....	JL. »	20,40	14,65
	S. »	20,41	14,75
Canillana.....	»	»	15,25
Brenes.....	9,08	»	15,36
SAN JERÓNIMO.....	JL. 9,25	21,11	15,58
	S. 9,38	21,13	15,78
SEVILLA.....	LI. 9,45	21,20	16,25
500.000 habitantes.			

Fábrica de Plisados, Vainicas e incrustaciones mecánicas

LA CASA LA MAS ANTIGUA DE MADRID
SE HACEN TODA CLASE DE PLISADOS Y EN TODOS
LOS ANCHOS.—LA ÚNICA CASA QUE TIENE
SIEMPRE LAS ÚLTIMAS CREACIONES DE PARÍS.

ARTURO HUERTA
FERNANDO VI, 12, principal. TELÉFONO, 33.681

Evitará Ud. los destrozos ocasionados en las paredes por los clavos y escarpas usando los tacos



Central: FERNANFLOR, 4.—Madrid.
Depósito: ALCALA, 99.—Madrid.

PLANTAS Y FLORES NATURALES

PEDRO LAPÉGUE

Proveedor de los principales Teatros y Hoteles
Construcción de jardines, ramos, corbeilles y coronas

Ventura de la Vega, 3 Teléfono, 12.237

(Entrada por Carrera San Jerónimo) MADRID

VILLA-ROSA

RESTAURANT

El mejor y más típico en su género y el preferido por la buena Sociedad.

SERVICIO PERMANENTE.—PLATO DEL DIA
SERVICIO A LA CARTA

Visite usted VILLA-ROSA

Plaza del Príncipe Alfonso, 17.—Tel.º 12.270

EL MESÓN DEL SEGOVIANO

CAVA BAJA, 41 y 28. - Teléfono, 72932

El sitio más popular de la Corte, donde pueden admirar los famosos frescos del pintor

Arturo Ortiz Aguacil

No deje de visitar este famoso MESÓN

"EXPOSICION" de muebles nuevos

M. Maldonado

Variedad y economía—Fabricación propia

Leganitos, 4 toda la casa.—Teléfono 15924

Español

A las 7,
y A las 10,30

LOS GONZALONES

Fontalba

Alas 6,30—Las Hilanderas
10,30

Las Hilanderas y Los Claveles

Infanta Isabel

(compañía de Comedias)

A las 6,34

Adán y Eva

A las 10,34

EL ALFILER

Apolo

6,45 La Gran Vía y Gigantes y
Cabezudos.

11, La corte de Faráon, Poesías y
Todos somos unos.

Martín

7 ¡Ris... Ras!

11 Los Guayabitos.

Teatro Pavón

A las 6,45 y
A las 10,45

La copla andaluza

¡enorme éxito!
por Perosanz y
Niño de Marchena.

Centro

A las 7 La bayadera,
11, La Casta Susana,

1896

(continuación)

El Senado de los *yankees*
la colmaba de improperios
mientras hacían su alijo
los barcos filibusteros,
y vayan expediciones,
y venga gastar dinero,
y entre Lacret y Calixto,
y entre Máximo y Maceo,
¡ay qué culebra (¡lagartoj!)
se le ha liado al Gobierno!
¡Pues anda, qué en Filipinas
se la día Blanco con queso,

ALBERTO

Pulseras de pedi-
da especialidad.



Ultimas
creaciones

7, Carretas, 7

CHAMPAC

"BENÉZET"



Llomó la fortuna a tres omb
ices, y sentándolos delante su
sas, les habló así:

—Decidme lo que queráis. El

dedís el mundo.

—Yo quiero—dijo uno de los

—Yo quiero—añadió otro—t

mano.

Yo quiero—dijo el último—lo

Entonces, entre la fortuna y el

logo.

—¿Qué es lo que ven todos los?

—Los ríos, los montes, los pr

hombres.

—¿Qué es lo que alcanzan tu m

—La tierra, que quiero para n

—¿Qué es lo que quiere alcanz

—¡Un beso de mi madre! ¡De

La fortuna pudo hacer cosas a
no pudo hacer feliz al último

AC
ZE

SEC=DEMI-SEC.
DOUX=EXTRA-SEC.

ILLO

INSTANTANEA

a a tre...mbrea, a los quiso hacer fe-
delante su trono de piedras precio-
El mundo es vuestro si me
lo que alcancen mis ojos-
todo lo que alcance mi
lo que alcance mi boca.
ellos se estableció un día-
ven tus ojos?
prados, los pueblos y los
alcanza tu mano?
quiero para mí.
quieres alcanzar tu boca?
madre! De mi madre muerta! !
acer nos a los dos primeros, pero
último

Para hoy 27 de
Abril de 1929



EL MEJOR REGALO
SERÁ SIN DUDA, UN OBJETO DE LA
ANTIGUA CERAMICA
:-: NIVEIRO :-:
DE TALAVERA
UNICA SUCURSAL EN MADRID
CALLE DE RECOLETOS 2, DUP.
¡NO COMPRAR SIN VISITAR ESTA CASA!

Jai-alai
(calle de Alfonso IX)
A las 4 de la tarde.
Grandes partidos a pala y
remonte por los ASES de
la pelota.
10,30 Gran velada de
BOXEO

Eslava.- 6,30 Enseñanza li-
bre y la Alegre trompetería.
A las 10,30 Las Cariñosas

y ahí tienes a los tagalos
que le están poniendo negro!
Yo provoqué la cuestión
Martínez Campos-Borrero;
yo produje la sequía,
las estafas de Correos,
el estampido del bólido,
las cogidas de toreros,
y hasta aquella botadura
espontánea del crucero.
Convertí el claro Lozoya
en un chocolate espeso;
reventé en cinco teatros
una docena de estrenos,
(continuará)

Alkázar
A las 6,30 y 10,45
La díscola.
LARA
A las 6,45
y
A las 10,45
Ternura.

Reina Victoria
(compañía Diaz-Artigas)
(Beneficio de Santiago Artigas.)
A las 6,45 y 10,30
Vidas cruzadas
¡El éxito del año!

Cómico
A las 6,45 y
A las 10,45,
LA SANTA
COMEDIA
A las 10,30
¿Que tienes en la mirada?

ARMENGOL
Acreditada y antigua Lanería y Colchonería.
Grandes existencias en lanas y telas adamascadas y listadas,
para todas clases de colchones. Duvelts, plumas, mira-
guanos, borras, zaleas, etcétera etcetera.
Barquillo, 30.-Tel. 34.272

Algunos museos que merecen visitarse

- Arqueológico Nacional*, Serrano, 13: De diez a cuatro diario; festivos, de diez a una.
- Armoria Real*: De diez a una, diario, una peseta; jueves, gratis, de dos a tres.
- Arte Moderno*, Paseo de Recoletos, 20: De ocho a una, diario, una peseta; jueves y domingos, gratis.
- Artillería*, Méndez Núñez: De ocho y media a doce y media, diario, 0,25 pesetas; martes y sábados, gratis.
- Caballerizas Reales*, Bailén, 8: De dos a cinco, diario, una a seis personas dos pesetas; lunes, gratis.
- Museo Romántico*, San Mateo, 13: De once a cuatro, entrada gratis.
- Nacional de Ciencias Naturales*, Castellana (Hipódromo): De nueve a doce, diario, y de nueve a doce y media, festivos.
- Nacional del Prado*, Paseo del Prado, 9: De diez a cuatro, diario, y de diez o dos, festivos; Domingos y jueves gratis.
- Naval*, P. Ministerios 7: De diez a una, diario.

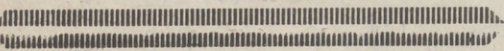

PUNTO DE DESTINO	CARTAS		Tarjetas postales		Sellos sueltos y objetos asegurados		Derecho de certificado	
	Francia	Extranjero	Son-cillas	Tipo de peso	Francia	Extranjero	Cualquier peso	30 (h)
	Gr.	Cts.	Cts.	Gr.	Cts.	Cts.	Cts.	30 (h)
Interior de las poblaciones, Península, Islas Baleares, Canarias, posesiones españolas del Norte de África y Andorra...	20	15	15	20	15	15	15	30
Portugal, Gibraltar, Filipinas y América...	25	25	15	25	25	25	25	30
Pernando Poo, Annobon, Ceris y Tángor...	30	30	15	30	30	30	30	30
Oficinas españolas en Marruecos y Tángor...	30	40	15	30	30	30	30	40
Todos los demás países...	30	40	15	30	30	30	30	40

(a) Los primeros 20 gramos son 40 céntimos, y cada 20 gramos que exceda de los 20 primeros, 30 céntimos. — (b) Por excepción es de 5 céntimos solamente el importe del certificado para los impresos que contienen libros, sin que haya derecho a indemnización en caso de extravío.



Esmaltes finos artísticos. Esmaltes traslucidos. Sortijas de indios patentadas. Condecoraciones civiles y militares. Escudos Heráldicos. Cartelas en oro y plata para homenajes.

ATOCHA. 5 MADRID
Teléfono, 17.525

TALLERES DE TAPICERIA Y EBANISTERIA
— DE —
F. GONZALEZ

Cortinajes, Fundas, Decoración. Toda clase de obra y restauración de muebles.

21, REINA. 21

Sastrería Galindo

CORTE REGIO

TRAJES ULTIMA MODA - GABANES
TRINCHERAS - GABARDINAS

(Se admiten géneros para su confección)

Concepción Jerónima, 8 - Teléfono 72746

EL NOROESTE

(Antes EL CASTILLO DE LUNA)

CAFE EXPRES - ESMERADO
SERVICIO DE RESTAURANT

Platos populares todos los días
CERVEZAS-MARISCOS-BOCADILLOS

6, Concepción Jerónima, 6

Luis Feijoo



Teléfono, 74.918

Tarifa para el servicio de Automóviles

Al servicio público, clasificados por su categoría de fuerza y distinguidos por franjas en los colores azul, naranja y verde:

	Pesetas
FRANJA AZUL	
Los 800 primeros metros.....	0,80
Por cada 200 metros más.....	0,20
Por cada hora que el coche esté parado, en fracciones de 0,20.....	3,00
FRANJA NARANJA	
Los 800 primeros metros.....	0,60
Por cada 200 metros más.....	0,10 y 0,20
Por cada hora que el coche esté parado en fracciones de 0,10 y 0,20.....	4,00
FRANJA VERDE	
Los 800 primeros metros.....	0,40
Por cada 200 metros más.....	0,10
Por cada hora que el coche esté parado en fracciones de 0,10.....	3,00

Embajadas y Consulados

Alemania, Castellana, 4; Consulado, id.—Argentina, Zurbano, 21; Consulado, Almagro, 40.—Austria, Alcalá, 16 (Consulado).—Bélgica, Padilla, 23; Consulado, Paseo Recoletos, 21.—Brasil, Castellana, ; Consulado, Avenida de Pi y Margall, 5.—Colombia, Fortuny, 23; Consulado; Fernández de Balboa, 8.—Cuba, Alfonso XII, 23 (moderno); Conde Aranda, 16.—Chile, Alfonso XI, 5; Consulado, San Yedro, 1.—Checoslovaquia, Orfila, 5 (Consulado).—Dinamarca, Serrano, 45; Consulado, Bárbara de Braganza, 14.—Ecuador, Colmenares, 8 (Consulado).—Estados Unidos de América, Castellana, 32; Consulado, Avenida Conde Peñalver, 16.—El Salvador, Marqués del Riscal, 10; Consulado, Serrano, 17.—Francia, Villalar, 2; Consulado, Villalar, 11, Guatemala, Almagro, 50 (Consulado).—Honduras, Guillermo Rolland, 1 (Consulado).—Inglaterra, Fernando el Santo, 16; Consulado, Alcalá Galiano, 5.—Italia, Mayor, 90; Consulado, Almudena, 2.—Japón, Alcalá, 103.—Méjico, Marqués de Villamagna, 4; Consulado, Lista, 25.—Mónaco, Manuel Longoria, 4 (Consulado).—Noruega, General Martínez Campos, 33; Consulado, Castelló, 42.—Países Bajos: Fernando VI, 27; Consulado, Almagro, 50.—Panamá, F. González, 17; Consulado, id.—Perú, Lealtad, 4; Consulado, Carmen, 38.—Portugal, Almagro, 50; Consulado, Plaza de la Encarnación, 3.—Republicana Dominicana, Serrano, 5 (Consulado).—Rumanía, Barquillo, 6 (Consulado).—Rusia, Princesa, 8.—Suecia, Zurbano, 25; Consulado, Villanueva, 18.—Suiza, Sagasta, 25; Consulado, id.—Turquía, Santa Encracia, 5 (Consulado).—Uruguay, Caballero de Gracia, 14; Consulado, Conde Xiqueña, 2.—Venezuela, Olózaga, 4; Consulado, Alcalá, 114.

Casas de Socorro

Buenavista, Castelló, 65, Teléf. 52.430.—Centro, Navas de Tolosa, 10, Teléf. 10.025.—Congreso, Fúcar, 8, Teléf. 10.018.—Chamberí, Eloy González, 18, Teléf. 3.211.—Gusto, Figueras, 45, Teléf. 10.180.—Hospital, Santa Isabel, 36, Teléfono 10.034.—Inocencia, 21, Teléfono 10.406.—Launa, Carrera de San Francisco, 8, Teléfono 10.022.—Palacio, Cisneros, 3, Teléfono 30.073.—Universidad, San Bernardo, 68, Teléfono 15.32.

PAPELERIA
de
MODA



El mayor surtido en plumas estilográficas y lapiceros automáticos. Casa especializada en artículos para regalo. VIUDA DE M. DE NAVARRO. Prudencia, 8 11 MADRID (Tel. 16.197)

¡Un momentoll

Tome las señas de esta Casa, compre en ella una vez, y sera la Papeleria donde se surta siempre.

¡¡No lo olvide!!

Palacio de la estilografía

5, PRECIADOS, 5
MADRID



Casa Adoración

ULTIMAS NOVEDADES DE PARIS

Sombreros para señoras y niñas.

4, CALLE DEL PRADO, 4
TELEFONO 14226

“Cafés Vere”

Pruebe estos cafés.

Le gustarán mucho

Fuencarral, 103

TELÉFONO 52729



“LA IDEAL”

PARA COMPRAR LAS MEJORES

GOMAS HIGIENICAS

DIRIGIRSE SIEMPRE A

32, ESPOZ Y MINA, 32

Esta Casa es sucursal de LA INGLESA. SAN VICENTE, 161 VALENCIA

Madrid a Zaragoza y Barcelona

Exprés n.º 802.—1.ª y 3.ª.—Coche Restaurant.
Salida a las 9,45.
Exprés lujo n.º 804.—1.ª Bufacas.—Coche cama
y coche restaurant. Salida a las 20,15
Correo n.º 810.—1.ª, 2.ª y 3.ª Salida a las 21,40

ESTACIONES	Tren		
	n. 802	n. 804	n. 810
MADRID Atocha.....	S. 9,45	20,15	21,40
Torrejón de Ardoz.....	>	>	21,75
Alcalá de Henares.....	>	>	22,29
GUADALAJARA.....	S. 10,42	20,71	22,56
Jadraque.....	LI. 10,47	21,16	22,62
Sigüenza.....	>	22,53	0,88
TORRALBA.....	S. 12,47	>	1,32
Arcos de Jalón.....	LI. 13,19	>	1,40
Santa María de Huerta.....	13,25	22,57	2,20
ARIZA.....	>	>	2,34
Alhama de Aragón.....	S. 13,47	>	2,49
Ateca.....	LI. 13,49	>	2,61
CALATAYUD.....	13,66	0,57	3,29
Paracuellos de la Ribera.....	S. 14,32	0,67	3,50
Morés.....	LI. 14,34	0,67	3,70
Morata de Jalón.....	>	>	4,23
Ricla.....	>	>	4,49
Calatorao.....	>	>	4,59
Salillas de Jalón.....	>	>	4,72
Rueda de Jalón.....	>	>	5,28
Plasencia de Jalón.....	>	>	5,37
CASSETAS.....	S. 15,58	2,37	5,46
Utebo-Monzalbarba.....	LI. 15,62	2,39	5,64
ZARAGOZA.....	16,15	2,55	5,75
350.000 habitantes	LI. 16,30	2,67	6,46
La Cartuja.....	>	>	6,69
El Burgo.....	>	>	6,88
Fuertes de Ebro.....	>	>	7,30
Pina.....	>	>	8,25
Quinto.....	>	>	8,40
Vella de Ebro.....	>	>	8,52
La Zaida.....	>	>	8,67
PUEBLA DE HIJAR.....	S. 17,49	>	8,79
Samper Calanda.....	LI. 17,50	>	9,32
Chipiana.....	>	>	9,42
Caspe.....	>	>	9,53
Flix.....	18,38	4,67	10,25
Ascó.....	19,47	>	10,28
García.....	>	>	10,45
MORA LA NUEVA.....	S. 19,67	6,31	10,72
Guiamets.....	LI. 20,15	6,45	11,31
Marsa Falset.....	>	>	12,62
Pludecañas Botarell.....	>	>	12,72
Borjas del Campo.....	>	>	13,27
REUS.....	S. 21,25	7,53	13,25
Morell.....	LI. 21,29	7,86	13,68
RODA DE BARA.....	S. >	<	14,30
San Vicente.....	LI. >	>	14,64
Cubellas.....	S. >	>	15,26
VILLANUEVA Y GELTRÚ.....	LI. >	>	15,46
Itges.....	S. 21,25	7,53	15,56
Castelldefels.....	LI. 21,29	7,86	15,66
Uvá y Viladecans.....	>	>	16,20
Sant Llobregat.....	>	>	16,63
Sims.....	>	>	16,68
Osico Graça.....	S. >	<	16,78
BARCELONA Francia.....	LI. >	>	17,26
100.0.000 de habitantes	23,20	9,80	17,47
			17,54
			17,89
			17,71
			18,39
			18,47
			18,89
			18,73
	23,19	9,39	18,79
	23,20	9,80	19,31

LA CORUÑA

MARTIN NAVAZO

Vinos - Restaurant - Cervezas - Licores de todas las marcas - Mariscos del día - Aperitivos y bocadillos - 1.ª peña más clásica.

4, ALCALÁ, 4

RELOJERIA DE

MANUEL ALVAREZ

Compra y venta de relojes de todas clases, antiguos y modernos

6, CALLE DEL PRADO, 6.—Teléf 14228

FÁBRICA Y ALMACÉN

de pianos, órganos y armoniumms

Ricardo Rodríguez

VENTAS AL CONTADO Y A PLAZOS

Despacho: Ventura de la Vega, 3

Talleres: Pizarro 19 (Palacio de Geste)

Teléfono 12.344

Kelotería y platería

Bisutería fina

CARLOS PERLA

Objetos para regalos, Relojes desde 7 pesetas.

4, Carretas, 4

GRAN FERRETERIA - MATERIAL ELECTRICO

Especialidad en artículos para Colegios y Comunidades

PEDRO ORCASITAS

SUCESOR DE PEÑA

Agujas, cuchillos, tijeras, navajas de afeitar y de bolsillo, Efectos de pescar. Batería de cocina.

Herramientas para zapateros y guarnicioneros.

Cubiertos.

Esparteros, 10 MADRID Teléfono 13346

La Regional

Vinos finos de mesa. :-: Servicio a domicilio

Gran vino "El Padre Eterno"

y blanco "LA PALMA"

1, Los Madrazos, 1

Teléfono 13563

Zacarías Madrid

Se encarga de hacer toda clase de Seguros y en particular de «La Equitativa de Madrid», empresa de seguros contra enfermedades y entierros, también facilita terrenos en sitio céntrico desde

10 pesetas al mes.—Para informes:

48, Mesón de Paredes, 48

Peletería "BLANA"

ES CASA DE CONFECCION ACREDITADA

Antes de hacer sus compras
de pieles, en beneficio de
usted visite esta Casa.



Coloreros, 1 pral. esquina a
TELÉFONO, 11.187 Mayor, 24

Félix Toca
FABRICA DE BRONCES ARTISTICOS
LAMPARAS, CAMAS
MUEBLES Y HERRAJES
DES PACHO CENTRAL, NICOLAS MARDERO 875
TELÉFONO - 15477
FABRICA Peseo de los Acacias 2 dupe
Teléfono - 15110 MADRID

KARDEX

FICHERO VISIBLE PERFECTO

LIPS

CAJAS DE CAUDALES

MUEBLES DE ACERO
PARA OFICINAS

ARCHIVADORES, MESAS,
ARMARIOS, ETC.

Rudy Meyer

Montera, 28
MADRID

APARATOS DE LIMPIEZA

PARA LA CASA



ASPIRADOR DE POLVO

ENCERRADORAS

HIGIENE - ELEGANCIA
Y ECONOMIA



Pida usted demos-
traciones gratuitas

— al —

Teléfono 52.098

— y —

A E G Ibérica de
Electricidad (S. A.)



VENTILADORES



AEG

GRAN
SURTIDO MATERIAL SUPERIOR
PIDASE EXPRESAMENTE ESTA MARCA



En todos los
buenos estable-
cimientos de
electricidad

❖ y ❖

A E G Ibérica
de Eléctricidad
(S. A.)

